HRVATSKI GLASNIK INTELEKTUALNOG VLASNIŠTVA

4/2020

21. 2. 2020.

REPUBLIKA HRVATSKA
DRŽAVNI ZAVOD ZA INTELEKTUALNO VLASNIŠTVO

SADRŽAJ - PATENTI

Objava prijava patenata 1
Kazalo brojeva prijava patenata 2
Kazalo klasifikacijskih oznaka prijava patenata prema MKP 3
Kazalo podnositelja prijava patenata 4
Objava zahtjeva za priznanje patenata provedbom postupka potpunog ispitivanja prijava patenata 5
Objava zahtjeva za priznanje patenata bez potpunog ispitivanja prijava patenata (konsenzualni patenti) 6
Objava patenata 7
Kazalo brojeva patenata 8
Kazalo klasifikacijskih oznaka patenata prema MKP 9
Kazalo nositelja patenata 10
Objava konsenzualnih patenata 11
Kazalo brojeva konsenzualnih patenata 12
Kazalo klasifikacijskih oznaka konsenzualnih patenata prema MKP 13
Kazalo nositelja konsenzualnih patenata 14
Objava upisa promjena u Registru prijava patenata 15
Objava zahtjeva za nastavak postupka prijava patenata 16
Objava proširenih europskih patenata 17
Kazalo brojeva proširenih europskih patenata 18
Kazalo klasifikacijskih oznaka proširenih europskih patenata prema MKP 19
Kazalo nositelja proširenih europskih patenata 20
Objava upisa promjena u Registru patenata 21
Objava europskih patenata 22
Kazalo brojeva europskih patenata 55
Kazalo klasifikacijskih oznaka europskih patenata prema MKP 68
Kazalo nositelja europskih patenata 87
Objava izmijenjenih europskih patenata 96
Kazalo brojeva izmijenjenih europskih patenata 97
Kazalo klasifikacijskih oznaka izmijenjenih europskih patenata prema MKP 98
Kazalo nositelja izmijenjenih europskih patenata 99
Objava upisa promjena u Registru patenata 100
Objava zahtjeva za nastavak postupka europskih patenata 101
Objava ispravaka podataka iz objavljenih europskih patenata 102
Objava proglašenja europskih patenata ništavim 103
Objava podataka o produljenju trajanja Svjedodžbi 104
Kazalo proizvoda za koje produljeno trajanje Svjedodžbi 105
Kazalo nositelja Svjedodžbi za koje je produljeno trajanje 106

SADRŽAJ - ŽIGOVI

Objava prijava žigova	1
Kazalo brojeva prijava žigova	62
Kazalo klasifikacijskih oznaka prijava žigova	63
Kazalo podnositelja prijava žigova	66
Objava upisa promjena u Registru prijava žigova	67
Objava informacija o međunarodnim registracijama žigova za koje je zatražena zaštita u Republici Hrvatskoj	70
Objava žigova	76
Kazalo brojeva žigova	92
Kazalo klasifikacijskih oznaka žigova	93
Kazalo nositelja žigova	95
Objava upisa promjena u Registru žigova	96
Objava ispravaka podataka iz objavljenih žigova	102
Objava produženja vrijednosti registracija žigova	103
Objava prestanka vrijednosti žigova	105

SADRŽAJ – INDUSTRIJSKA OBLIČJA/INDUSTRIJSKI DIZAJN

Objava registracija industrijskog dizajna	1
Kazalo brojeva industrijskih dizajna	4
Kazalo klasifikacijskih oznaka industrijskih dizajna	5
Kazalo nositelja industrijskih dizajna	6
Objava produženja vrijednosti registriranih industrijskih dizajna	7
Informacije o objavama međunarodnih registracija industrijskog dizajna s učinkom u Republici Hrvatskoj	8

Objava prijava patenata

(51) MKP
G09F 5/00 (2006.01)

(10) **HR P20181293 A2**

(21) P20181293A

(22) 07.08.2018.

(43) 21.02.2020.

(54) **METODA OZNAČAVANJA VREĆICA SA STEZALJKOM ZA ZATVARANJE**
BAG LABELING METHOD WITH A CLOSING CLIP

(71)(72) Petar Hrelić, Donja Švarča 89a, 47000 Karlovac, HR

(57) Metoda označavanja vrećica sa stezaljkom za zatvaranje sastoji se od dvije glavne cjeline. Prva cjelina je stezaljka koja se sastoji od dvije polovice (1) i (2) a stisnute su djelovanjem opruge (3). Na gornjoj polovici stezaljke (1) nalazi brojčana oznaka (4).
Druga cjelina metode označavanja sa stezaljkom za zatvaranje vrećica za zamrzavanje hrane je kazalo (6), koje se nalazi izvan zamrzivača. Kazalo (6) sadrži dvije kolone i broj redova jednakih broju komada stezaljki u prodajnom pakiranju. U fiksnom dijelu zapisa kazala (7) tvornički su otisnute brojčane oznake identične brojevima na stezaljkama (4). Korisnički dio zapisa kazala (8) je slobodan za upis od strane korisnika.

Očitavanjem brojčane oznake (4) na gornjoj polovici stezaljke (1) i istog broja na kazalu (6), saznajemo sadržaj vrećice za zamrzavanje izvađene iz zamrzivača.

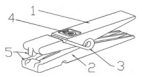

Kazalo brojeva prijava patenata

Broj prijave patenta (21)	MKP (51)
P20181293A	***G09F 5/00*** (2006.01)

Kazalo klasifikacijskih oznaka prijava patenata prema Međunarodnoj klasifikaciji patenata

MKP (51)	Broj prijave patenta (21)	Naziv izuma (54)
G09F 5/00 (2006.01)	P20181293A	METODA OZNAČAVANJA VREĆICA SA STEZALJKOM ZA ZATVARANJE BAG LABELING METHOD WITH A CLOSING CLIP

Kazalo podnositelja prijava patenata

Podnositelj prijave patenta (71)	MKP (51)	Broj prijave patenta (21)	Naziv izuma (54)
Hrelić, Petar, HR	***G09F 5/00*** (2006.01)	P20181293A	METODA OZNAČAVANJA VREĆICA SA STEZALJKOM ZA ZATVARANJE

Objava zahtjeva za priznanje patenata provedbom postupka potpunog ispitivanja prijava patenata

MKP (51)	Broj prijave patenta (21)	Datum podnošenja zahtjeva	Prijava objavljena u HGIV-u br.	Ime(na) podnositelja zahtjeva i prebivalište ili tvrtka i sjedište	Naziv izuma (54)
F16L 55/00 (2006.01)	P20180604A	10.02.2020	22/2019	Stanko Bezek, Preloška 88, 40000 Čakovec, HR	CIJEVNI TURBULATOR PROTOKA SA PRIKLJUČKOM IMPULSA

Objava zahtjeva za priznanje patenata bez potpunog ispitivanja prijava patenata (konsenzualni patenti)

MKP (51)	Broj prijave patenta (21)	Datum podnošenja zahtjeva	Prijava objavljena u HGIV-u br.	Ime(na) podnositelja zahtjeva i prebivalište ili tvrtka i sjedište	Naziv izuma (54)
B29C 64/209 (2017.01)	P20190639A	06.02.2020	26/2019	REPLICUBE d.o.o., , Podbanj 6, 51262 Kraljevica, HR	INTEGRIRANA GLAVA 3D PRINTERA
B60K 20/02 (2006.01)	P20180235A	24.01.2020	16/2019	Marko Pribocki, Pilanski put 7, 34550 Pakrac, HR	BIRAČ BRZINA OSJETLJIV NA DODIR

Objava patenata

(51) MKP
C02F 1/00 (2006.01)
C02F 1/56 (2006.01)
C02F 1/72 (2006.01)
E04H 4/16 (2006.01)
E02B 15/04 (2006.01)

(10) **HR P20070521 B1**

(11) P20070521
(21) P20070521A
(45) 21.02.2020.
(22) 13.11.2007.
(43) 31.05.2009.

(31) 3225-2006 (32) 21.11.2006. (33) CL

(54) **POSTUPAK ZA DOBIVANJE (UGRAĐIVANJE I ODRŽAVANJE) VODENIH TIJELA VEĆIH OD 15000 m^3 ZA REKREACIJSKE SVRHE S KARAKTERISTIKAMA BOJE, TRANSPARENTNOSTI I ČISTOĆE SLIČNE BAZENIMA ILI TROPSKIM MORIMA UZ NISKE TROŠKOVE**
PROCESS TO OBTAIN (IMPLEMENT AND MAINTAIN) WATER BODIES LARGER THAN 15000 m^3 FOR RECREATIONAL USE WITH COLOR, TRANSPARENCY AND CLEARNESS CHARACTERISTICS SIMILAR TO SWIMMING POOLS OR TROPICAL SEAS AT LOW COST

(73) Crystal Lagoons (Curacao) B.V., Kaya W.F.G. (Jombi) Mensing 14, Curacao, AN

(72) Fernando Benjamin Fischmann Torres, Avenida Kennedy 8830 Vitacura, Santiago, CL

(74) PETOŠEVIĆ d.o.o., Zagreb, HR

(57) Postupak za implementaciju i održavanje umjetnih jezera i umjetnih laguna većih od 15000 m^3 za rekreacijsku namjenu, sa svojstvima boje, transparentnosti i čistoće koja su slična onima u bazenima za plivanje ili tropskim morima, uz niske troškove, **naznačen time**,
da navedeni postupak obuhvaća:
a. implementaciju građevine s površinskim otvorima - skimerima [42], koja građevina može držati vodeno tijelo [41] veće od 15000 m^3;
b. punjenje građevine iz koraka (a) vodom za punjenje koja ima razinu željeza i mangana nižu od 1,5 ppm i zamućenje niže od 5 NTU;
c. mjerenje razine pH u vodi;
d. dodavanje oksidansa u vodu sadržanu u građevini iz koraka (a), pri čemu se održava oksidacijsko-redukcijski potencijal (ORP) od najmanje 600 mV u vodenom tijelu u minimalnom trajanju od 4 sata, u ciklusima najveće duljine od 48 sati, pri čemu je oksidans odabran između ozona, natrijevog ili kalijevog persulfata, derivata klora, vodikovog peroksida, derivata broma ili klora dobivenog postupkom elektrokloriranja;
e. dodavanje sredstva za flokulaciju u koncentraciji od 0,02 do 1 ppm, s najvećim razmakom od 6 dana i čišćenje dna građevine iz koraka (a) napravom za usisavanje kako bi se s dna navedene građevine uklonile nataložene nečistoće, zajedno s dodatnim flokulantima i
f. stvaranje kretanja površinske vode koja sadržava nečistoće i površinsko ulje ubrizgavanjem vode za punjenje u skladu s korakom (b), čime se navedena površinska voda uklanja uz pomoć sustava za uklanjanje nečistoća i površinskog ulja putem površinskih otvora - skimera postavljenih u građevinu iz koraka (a), što zajedno s korakom (e) zamjenjuje tradicionalnu filtraciju.

Patent sadrži još 10 pat. zahtjeva.

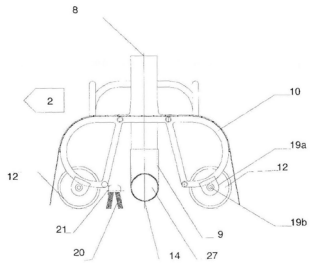

Kazalo brojeva patenata

Broj patenta (11)	MKP (51)
P20070521	***C02F 1/00*** (2006.01)
	C02F 1/56 (2006.01)
	C02F 1/72 (2006.01)
	E04H 4/16 (2006.01)
	E02B 15/04 (2006.01)

Kazalo klasifikacijskih oznaka patenata prema Međunarodnoj klasifikaciji patenata

MKP (51)	Broj konsenzualnog patenta (11)	Naziv izuma (54)
C02F 1/00 (2006.01)	P20070521	POSTUPAK ZA DOBIVANJE (UGRAĐIVANJE I ODRŽAVANJE) VODENIH TIJELA VEĆIH OD 15000 m^3 ZA REKREACIJSKE SVRHE S KARAKTERISTIKAMA BOJE, TRANSPARENTNOSTI I ČISTOĆE SLIČNE BAZENIMA ILI TROPSKIM MORIMA UZ NISKE TROŠKOVE PROCESS TO OBTAIN (IMPLEMENT AND MAINTAIN) WATER BODIES LARGER THAN 15000 m^3 FOR RECREATIONAL USE WITH COLOR, TRANSPARENCY AND CLEARNESS CHARACTERISTICS SIMILAR TO SWIMMING POOLS OR TROPICAL SEAS AT LOW COST
C02F 1/56 (2006.01)	P20070521	POSTUPAK ZA DOBIVANJE (UGRAĐIVANJE I ODRŽAVANJE) VODENIH TIJELA VEĆIH OD 15000 m^3 ZA REKREACIJSKE SVRHE S KARAKTERISTIKAMA BOJE, TRANSPARENTNOSTI I ČISTOĆE SLIČNE BAZENIMA ILI TROPSKIM MORIMA UZ NISKE TROŠKOVE PROCESS TO OBTAIN (IMPLEMENT AND MAINTAIN) WATER BODIES LARGER THAN 15000 m^3 FOR RECREATIONAL USE WITH COLOR, TRANSPARENCY AND CLEARNESS CHARACTERISTICS SIMILAR TO SWIMMING POOLS OR TROPICAL SEAS AT LOW COST
C02F 1/72 (2006.01)	P20070521	POSTUPAK ZA DOBIVANJE (UGRAĐIVANJE I ODRŽAVANJE) VODENIH TIJELA VEĆIH OD 15000 m^3 ZA REKREACIJSKE SVRHE S KARAKTERISTIKAMA BOJE, TRANSPARENTNOSTI I ČISTOĆE SLIČNE BAZENIMA ILI TROPSKIM MORIMA UZ NISKE TROŠKOVE PROCESS TO OBTAIN (IMPLEMENT AND MAINTAIN) WATER BODIES LARGER THAN 15000 m^3 FOR RECREATIONAL USE WITH COLOR, TRANSPARENCY AND CLEARNESS CHARACTERISTICS SIMILAR TO SWIMMING POOLS OR TROPICAL SEAS AT LOW COST
E02B 15/04 (2006.01)	P20070521	POSTUPAK ZA DOBIVANJE (UGRAĐIVANJE I ODRŽAVANJE) VODENIH TIJELA VEĆIH OD 15000 m^3 ZA REKREACIJSKE SVRHE S KARAKTERISTIKAMA BOJE, TRANSPARENTNOSTI I ČISTOĆE SLIČNE BAZENIMA ILI TROPSKIM MORIMA UZ NISKE TROŠKOVE PROCESS TO OBTAIN (IMPLEMENT AND MAINTAIN) WATER BODIES LARGER THAN 15000 m^3 FOR RECREATIONAL USE WITH COLOR, TRANSPARENCY AND CLEARNESS CHARACTERISTICS SIMILAR TO SWIMMING POOLS OR TROPICAL SEAS AT LOW COST
E04H 4/16 (2006.01)	P20070521	POSTUPAK ZA DOBIVANJE (UGRAĐIVANJE I ODRŽAVANJE) VODENIH TIJELA VEĆIH OD 15000 m^3 ZA REKREACIJSKE SVRHE S KARAKTERISTIKAMA BOJE, TRANSPARENTNOSTI I ČISTOĆE SLIČNE BAZENIMA ILI TROPSKIM MORIMA UZ NISKE TROŠKOVE PROCESS TO OBTAIN (IMPLEMENT AND MAINTAIN) WATER BODIES LARGER THAN 15000 m^3 FOR RECREATIONAL USE WITH COLOR, TRANSPARENCY AND CLEARNESS CHARACTERISTICS SIMILAR TO SWIMMING POOLS OR TROPICAL SEAS AT LOW COST

Kazalo nositelja patenata

Nositelj konsenzualnog patenta (73)	MKP (51)	Broj konsenzualnog patenta (11)	Naziv izuma (54)
Crystal Lagoons (Curacao) B.V., AN	***C02F 1/00*** (2006.01) ***C02F 1/56*** (2006.01) ***C02F 1/72*** (2006.01) ***E04H 4/16*** (2006.01) ***E02B 15/04*** (2006.01)	P20070521	POSTUPAK ZA DOBIVANJE (UGRAĐIVANJE I ODRŽAVANJE) VODENIH TIJELA VEĆIH OD 15000 m^3 ZA REKREACIJSKE SVRHE S KARAKTERISTIKAMA BOJE, TRANSPARENTNOSTI I ČISTOĆE SLIČNE BAZENIMA ILI TROPSKIM MORIMA UZ NISKE TROŠKOVE

Objava konsenzualnih patenata

(51) MKP
A47J 37/01 (2006.01)
A21B 3/13 (2006.01)
A47G 23/06 (2006.01)

(10) **HR PK20170668 B3**

(11) PK20170668 (45) 21.02.2020.
(21) P20170668A (22) 02.05.2017.
(43) 16.11.2018.

(54) **DESERTNI SET**
DESSERT SET

(73)(72) Loredana Vodarić, Franje Brentinija 3, 51000 Rijeka, HR

(57) Desertni set, naznačen time, što se elementima koje sadrži: platformom (1) na kojoj su utori (2) s prstenovima (3) odgovarajućeg promjera, skidivom ručkom (14), podesivim obručem u trima ponuđenim varijantama (6), (20) i (26), ovisno o mehanizmu njegova zatvaranja te zaštitnim poklopcem (16), ostvaruje njegova višestruka funkcija: pečenje, posluživanje i prenošenje biskvitnog produkta kao i primjena istih elemenata za druge namjene.

Patent sadrži još 8 pat. zahtjeva.

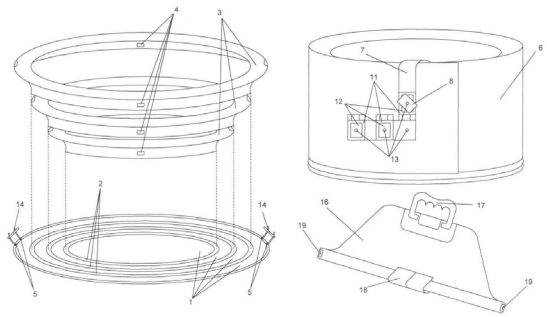

(51) MKP
F03B 13/10 (2006.01)

(10) **HR PK20171661 B3**

(11) PK20171661 (45) 21.02.2020.
(21) P20171661A (22) 31.10.2017.
(43) 17.05.2019.

(54) **ELEKTRANA NA VRULJE**
SUBMARINE GROUNDWATER POWER PLANT

(73)(72) Milan Blažević, Palmotićeva ulica 20, 10000 Zagreb, HR

(57) Elektrana na vrulje **naznačena time,** da se kućište elektrane (1) u kojem se nalazi turbina (2) i generator (3), na nogarima (6) uronjenim u temelj (11) postavlja iznad vrulje (8).

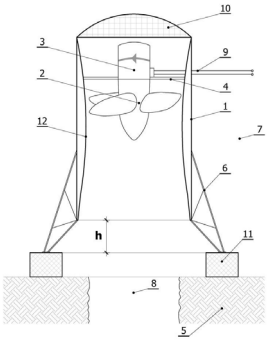

(51) MKP
F03B 17/02 (2006.01)
F03B 13/00 (2006.01)
F03B 1/00 (2006.01)

(10) **HR PK20170850 B3**

(11) PK20170850 (45) 21.02.2020.
(21) P20170850A (22) 02.06.2017.
(43) 14.12.2018.

(54) **UREĐAJ I PRINCIP RADA ALTERNATIVNOG POGONA ZA VODENICE**
DEVICE AND WORK PRINCIPLE FOR ALTERNATIVE DRIVE FOR WATERMILL

(73)(72) Damir Sever, Trg sv. Vida 10a, 42205 Vidovec, HR

(57) Uređaj za pogon vodenice koji obuhvaća spremnik (1) i poklopac spremnika (2) čine oblik višestrane prizme to jest kućište koje služi kao šasija na čije se stranice montiraju ostali izvršni i upravljački sklopovi uređaja, **naznačen time**, da se mehanički rad ostvaruje pomoću pogonskoga sklopa uređaja koji obuhvaća tlačne posude (3), brze spojnica (4), par lančanika (5); pogonsko vratilo (6), par beskonačnih lanaca (7), par lančanika (8), pogonsko vratilo (9), par lančanika (10), pogonsko vratilo (11), tarna spojka (20), pužni prijenosnik (21), remenica (22), vodilice redenika (15), redenik (16) i zamašnjak (29) za stabilizaciju pogona, zatim pneumatskog sklopa za održavanje sustava pod tlakom koji obuhvaća tlačni cjevovod (12), tlačni priključak (13), sigurnosni ventil (14), tlačni priključak (17), tlačni ventil (18), zračnu turbinu (26), za kondicioniranje stlačivih fluida u pneumatskom sustavu sušilo zraka (27), za stabilizaciju tlačnih udara ekspanzijsku posudu (28), za regulaciju tlaka u pneumatskom sustavu tlačni razvodnik (30) i vanjski priključak (31), zatim upravljačkog sklopa koji obuhvaća više-funkcijske osjetnike (23) i upravljački ormar (24) s raspoloživom tehnologijom udaljene kontrole i nadzora, električnu instalaciju (32) i energetski ormar (25) koji su predviđeni za napajanje trošila modula kao i pohranjivanje viška energije, zatim sklop za hidrolizu (19), za suproizvodnju pogona i fluida u istom procesu u izvedbi kućišta/modula ili platforme bez kućišta .

Patent sadrži još 3 pat. zahtjeva.

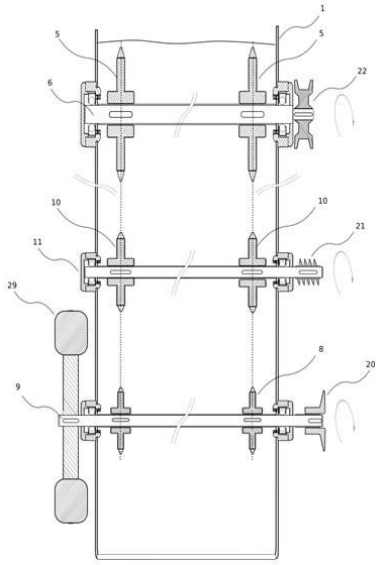

Kazalo brojeva konsenzualnih patenata

Broj konsenzualnog patenta (11)	MKP (51)
PK20170668	***A47J 37/01*** (2006.01) ***A21B 3/13*** (2006.01) ***A47G 23/06*** (2006.01)

Broj konsenzualnog patenta (11)	MKP (51)
PK20170850	***F03B 17/02*** (2006.01) ***F03B 13/00*** (2006.01) ***F03B 1/00*** (2006.01)
PK20171661	***F03B 13/10*** (2006.01)

Kazalo klasifikacijskih oznaka konsenzualnih patenata prema Međunarodnoj klasifikaciji patenata

MKP (51)	Broj patenta (11)	Naziv izuma (54)
A21B 3/13 (2006.01)	PK20170668	DESERTNI SET DESSERT SET
A47G 23/06 (2006.01)	PK20170668	DESERTNI SET DESSERT SET
A47J 37/01 (2006.01)	PK20170668	DESERTNI SET DESSERT SET
F03B 1/00 (2006.01)	PK20170850	UREĐAJ I PRINCIP RADA ALTERNATIVNOG POGONA ZA VODENICE DEVICE AND WORK PRINCIPLE FOR ALTERNATIVE DRIVE FOR WATERMILL
F03B 13/00 (2006.01)	PK20170850	UREĐAJ I PRINCIP RADA ALTERNATIVNOG POGONA ZA VODENICE DEVICE AND WORK PRINCIPLE FOR ALTERNATIVE DRIVE FOR WATERMILL
F03B 13/10 (2006.01)	PK20171661	ELEKTRANA NA VRULJE SUBMARINE GROUNDWATER POWER PLANT
F03B 17/02 (2006.01)	PK20170850	UREĐAJ I PRINCIP RADA ALTERNATIVNOG POGONA ZA VODENICE DEVICE AND WORK PRINCIPLE FOR ALTERNATIVE DRIVE FOR WATERMILL

Kazalo nositelja konsenzualnih patenata

Nositelj patenta (73)	MKP (51)	Broj patenta (11)	Naziv izuma (54)
Blažević, Milan, HR	***F03B 13/10*** (2006.01)	PK20171661	ELEKTRANA NA VRULJE
Sever, Damir, HR	***F03B 17/02*** (2006.01) ***F03B 13/00*** (2006.01) ***F03B 1/00*** (2006.01)	PK20170850	UREĐAJ I PRINCIP RADA ALTERNATIVNOG POGONA ZA VODENICE
Vodarić, Loredana, HR	***A47J 37/01*** (2006.01) ***A21B 3/13*** (2006.01) ***A47G 23/06*** (2006.01)	PK20170668	DESERTNI SET

Objava upisa promjena u Registru prijava patenata

Prijenos prava

Broj prijave patenta (21)	Raniji zapis	Novi zapis	Datum upisa promjene
P20140841A	Boehringer Ingelheim Animal Health USA Inc., 3239 Satellite Boulevard, Bldg. 500, 30096 Duluth, GA, US	Boehringer Ingelheim Vetmedica, Inc., 3239 Satellite Boulevard, Bldg. 500, 30096 Duluth, GA, US	05.02.2020
P20140841A	Boehringer Ingelheim Vetmedica, Inc., 3239 Satellite Boulevard, Bldg. 500, 30096 Duluth, GA, US	Boehringer Ingelheim Animal Health USA Inc., 3239 Satellite Boulevard, Bldg. 500, 30096 Duluth, GA, US	05.02.2020
P20140841A	Merial, Inc., 3239 Satellite Boulevard, Bldg. 500, 30096 Duluth, GA, US	Boehringer Ingelheim Animal Health USA Inc., 3239 Satellite Boulevard, Bldg. 500, 30096 Duluth, GA, US	05.02.2020

Objava zahtjeva za nastavak postupka prijava patenata

Broj prijave patenta (21)	Podnositelj zahtjeva za nastavak postupka	Datum primitka zahtjeva za nastavak postupka
P20170438A	Damir Pilepić, Vladivoja i Milivoja Lenca 65, 51000 Rijeka, HR	31.1.2020.

Objava nastavaka postupka prijava patenata

Broj prijave patenta (21)	Podnositelj zahtjeva za nastavak postupka	Vrsta rješenja	Datum donošenja rješenja o nastavku postupka
P20170438A	Damir Pilepić, Vladivoja i Milivoja Lenca 65, 51000 Rijeka, HR	usvojen	6.2.2020.

Objava proširenih europskih patenata

(51) MKP
C07K 16/28 (2006.01)

(10) **HR P20192134 T1**

(11) P20192134 (46) 21.02.2020.
(21) P20192134T (22) 27.11.2019.
(86) PCT/IB2006000238 07.02.2006.
(96) EP 06710336.6 07.02.2006.
(87) WO2006082515, 10.08.2006.
(97) EP 1871805, 02.01.2008. 200801, En
(97) EP 1871805, 25.09.2019. 201939, En
(31) 650115 P (32) 07.02.2005. (33) US
(54) **MOLEKULE ZA VEZANJE NA ANTIGEN KOJI VEŽE EGFR, VEKTORI KOJI IH KODIRAJU, TE NJIHOVE PRIMJENE**
ANTIGEN BINDING MOLECULES THAT BIND EGFR, VECTORS ENCODING SAME, AND USES THEREOF
(73) Roche Glycart AG, Wagistrasse 10, 8952 Schlieren-Zuerich, CH
(72) Pablo Umana, Felsenrainstrasse 28, 8832 Wollerau, CH
Ekkehard Moessner, Felsenburgweg 5, 8280 Kreuzlingen, CH
(74) CPZ - CENTAR ZA PATENTE d.o.o., Zagreb, HR
(57) Humanizirano protutijelo anti-EGFR koje se specifično veže na ljudski EGFR, **naznačeno time, da** navedeno protutijelo obuhvaća sljedeće:
(a) varijabilno područje teškog lanca koje obuhvaća sekvencu od SEQ ID NO: 15; i
(b) varijabilno područje lakog lanca koje obuhvaća sekvencu od SEQ ID NO:45;
i pritom navedeno protutijelo obuhvaća ljudsko Fc područje proizvedeno glikoinženjeringom, koje posjeduje smanjeni broj fukoznih ostataka u usporedbi s oblikom protutijela koji nije proizveden glikoinženjeringom.

Patent sadrži još 19 pat. zahtjeva.

Kazalo brojeva proširenih europskih patenata

Broj patenta (11)	MKP (51)
P20192134	***C07K 16/28*** (2006.01)

Kazalo klasifikacijskih oznaka proširenih europskih patenata prema Međunarodnoj klasifikaciji patenata

MKP (51)	Broj patenta (11)	Naziv izuma (54)
C07K 16/28 (2006.01)	P20192134	MOLEKULE ZA VEZANJE NA ANTIGEN KOJI VEŽE EGFR, VEKTORI KOJI IH KODIRAJU, TE NJIHOVE PRIMJENE ANTIGEN BINDING MOLECULES THAT BIND EGFR, VECTORS ENCODING SAME, AND USES THEREOF

Kazalo nositelja proširenih europskih patenata

Nositelj patenta (73)	MKP (51)	Broj patenta (11)	Naziv izuma (54)
Roche Glycart AG, CH	***C07K 16/28*** (2006.01)	P20192134	MOLEKULE ZA VEZANJE NA ANTIGEN KOJI VEŽE EGFR, VEKTORI KOJI IH KODIRAJU, TE NJIHOVE PRIMJENE

Objava upisa promjena u Registru patenata

Promjena imena/naziva i adresa/sjedišta nositelja europskih patenta

Broj patenta (11)	Raniji zapis	Novi zapis	Datum upisa promjene
P20100486	BBA BIOTECH SRL, Piazza Erculea, 11, 20122 Milano, IT	BBA ECOTECH SRL, Via Rosario Livatino, 15/17/19, 20066 Melzo (MI), IT	05.02.2020

Objava europskih patenata

(51) MKP (10) **HR P20191643 T1**
A01G 9/24 (2006.01)
F24S 30/425 (2018.01)
H02S 20/30 (2014.01)
H02S 20/10 (2014.01)
(11) P20191643 (46) 21.02.2020.
(21) P20191643T (22) 12.09.2019.
(86) PCT/IB2015052148 24.03.2015.
(96) EP 15715850.2 24.03.2015.
(87) WO2015145351, 01.10.2015.
(97) EP 3122172, 01.02.2017. 201705, Fr
(97) EP 3122172, 19.06.2019. 201925, Fr
(31) 1452587 (32) 26.03.2014. (33) FR
(54) **POSTUPAK DOBIVANJA ELEKTRIČNE ENERGIJE PRILAGOĐEN USJEVIMA**
ELECTRICITY GENERATION METHOD ADAPTED TO CROPS
(73) Sun'R, 7 rue de Clichy, 75009 Paris, FR
(72) Antoine Nogier, 4 rue Stéphane Grappelli, 75017 Paris, FR
(74) PRODUCTA d.o.o., Zagreb, HR
(57) Postupak za proizvodnju električne energije pomoću orijentirajućih fotonaponskih kolektora (10) postavljenih iznad usjeva (C), te se sjena projicirana na usjeve modificira promjenom orijentacije kolektora, ovaj postupak je **naznačen time što** se orijentacija kolektora automatski računalno kontrolira barem na temelju podataka koji predstavljaju lokalne uvjete okoliša za usjeve, odabranih od temperature usjeva, sadržaja vlage u tlu i/ili oborina, tako da se djeluje na mikroklimatske uvjete usjeva pomoću promjene orijentacije kolektora, orijentacija kolektora se mijenja barem ovisno o izlaganju usjeva suncu i povijesti oborina.

Patent sadrži još 13 pat. zahtjeva.

(51) MKP (10) **HR P20191816 T1**
A01M 7/00 (2006.01)
(11) P20191816 (46) 21.02.2020.
(21) P20191816T (22) 04.10.2019.
(86) PCT/FR2011051948 23.08.2011.
(96) EP 11761658.1 23.08.2011.
(87) WO2012032245, 15.03.2012.
(97) EP 2613628, 17.07.2013. 201329, Fr
(97) EP 2613628, 10.07.2019. 201928, Fr
(31) 1057209 (32) 10.09.2010. (33) FR
(54) **UREĐAJ ZA RASPRŠIVANJE ZA POLJOPRIVREDNI STROJ S KARTOGRAFSKIM UPRAVLJANJEM**
SPRAYING APPARATUS FOR AGRICULTURAL MACHINE WITH CARTOGRAPHIC PILOTING
(73) Exel Industries, 54, rue Marcel Paul, 51200 Epernay, FR
(72) Patrick Jean Marie Ballu, 4, rue du Général Baratier, 51100 Reims, FR
(74) CPZ - CENTAR ZA PATENTE d.o.o., Zagreb, HR
(57) Uređaj za raspršivanje za poljoprivredni stroj, koji obuhvaća rešetku (5) opremljenu s većim brojem sklopova višestrukih mlaznica (9), i obuhvaća napravu (15a, do 15, 17a do 17e, 23, 25) za upravljanje svakim od sklopova višestrukih mlaznica (9) sukladno podacima koji su reprezentativni za kartografiju (Z1, Z2, Z3) biljaka koje se trebaju obraditi, **naznačen time, da** mlaznice (11a, 11b, 11c, 11d) unutar svake jedinice višestrukih mlaznica (9), imaju različita svojstva raspršivanja.

Patent sadrži još 9 pat. zahtjeva.

(51) MKP (10) **HR P20192104 T1**
A01N 43/40 (2006.01)
A01N 43/54 (2006.01)
A01N 25/32 (2006.01)
C07D 405/02 (2006.01)
(11) P20192104 (46) 21.02.2020.
(21) P20192104T (22) 21.11.2019.
(86) PCT/US2015050122 15.09.2015.
(96) EP 15842463.0 15.09.2015.
(87) WO2016044229, 24.03.2016.
(97) EP 3194391, 26.07.2017. 201730, En
(97) EP 3194391, 23.10.2019. 201943, En
(31) 201462050697 P (32) 15.09.2014. (33) US
201462050702 P 15.09.2014. US
(54) **OSIGURANI HERBICIDNI PRIPRAVCI KOJI SADRŽE PIRIDINKARBOKSILNU KISELINU**
SAFENED HERBICIDAL COMPOSITIONS COMPRISING PYRIDINE CARBOXYLIC ACIDS
(73) Dow AgroSciences LLC, 9330 Zionsville Road, 46268-1054 Indianapolis, IN, US
(72) Norbert M. Satchivi, 9330 Zionsville Road, 46268 Indianapolis, IN, US
Bryston L. Bangel, 9330 Zionsville Road, 46268 Indianapolis, IN, US
Paul R. Schmitzer, 9330 Zionsville Road, 46268 Indianapolis, IN, US
(74) Hraste & Partneri odvjetničko društvo, Zagreb, HR
(57) Osigurani herbicidni pripravak, **naznačen time** što sadrži:
(a) herbicid na bazi piridinkarboksilne kiseline, gdje herbicid na bazi piridinkarboksilne kiseline sadrži 4-amino-3-klor-5-fluor-6-(7-fluor-1H-indol-6-il)pikolinsku kiselinu, ili njezin poljoprivredno prihvatljivi N-oksid, sol ili ester; i
(b) azolkarboksilatbu osigurač, kojeg se bira iz skupine koju čine fenklorazol, izoksadifen, mefenpir, njihove poljoprivredno prihvatljive soli ili esteri, te njihove kombinacije.

Patent sadrži još 11 pat. zahtjeva.

(51) MKP (10) **HR P20192182 T1**
A01N 63/10 (2020.01)
A01N 37/46 (2006.01)
C12N 15/82 (2006.01)
C07K 16/14 (2006.01)
(11) P20192182 (46) 21.02.2020.
(21) P20192182T (22) 04.12.2019.
(86) PCT/EP2014058772 29.04.2014.
(96) EP 14725022.9 29.04.2014.
(87) WO2014191146, 04.12.2014.
(97) EP 2992100, 09.03.2016. 201610, En
(97) EP 2992100, 04.09.2019. 201936, En
(31) 201361817170 P (32) 29.04.2013. (33) US
(54) **AGROKEMIJSKI PRIPRAVCI KOJI SADRŽE PROTUTIJELA KOJA SE VEŽU NA SFINGOLIPIDE**
AGROCHEMICAL COMPOSITIONS COMPRISING ANTIBODIES BINDING TO SPHINGOLIPIDS
(73) AgroSavfe nv, Technologiepark 94, 9052 Gent, BE
(72) Peter Verheesen, Julienne De Vetterstraat 19, 9030 Mariakerke, BE
Chris De Jonghe, Sint-Benedictusstraat 121 bus 3, 2640 Mortsel, BE
Inge Elodie Van Daele, Gontrode Heirweg 171, 9090 Melle, BE
Miguel Francesco Coleta De Bolle, Oordeelsestraat 15, 5111 PB Baarle-Nassau, NL
João Filipe Veloso Vieira, 12 Greenfinch Road, OX11 6BG Didcot, GB
Karin Thevissen, Ezelbergstraat 14, 3360 Bierbeek, BE
Bruno Cammue, J.B.Wouterstraat 109A, 1652 Alsemberg, BE
(74) PETOŠEVIĆ d.o.o., Zagreb, HR
(57) Agrokemijski pripravak za zaštitu ili tretiranje biljke ili dijela navedene biljke od infekcije ili druge biološke interakcije s biljnom patogenom gljivom, koji sadrži najmanje jedan V_{HH}, koji se specifično veže na glukozilceramid biljne patogene gljive, ili njegov ulomak pri čemu zadržava specifičnost vezanja izvornog V_{HH}, naznačen time što se koncentracija navedenog najmanje jednog V_{HH} u agrokemijskom pripravku kreće u rasponu od 0,001 do 50 masenih%.

Patent sadrži još 7 pat. zahtjeva.

(51) MKP (10) **HR P20192074 T1**
A21B 7/00 (2006.01)
A21D 8/02 (2006.01)
(11) P20192074 (46) 21.02.2020.
(21) P20192074T (22) 18.11.2019.
(86) PCT/EP2015065105 02.07.2015.
(96) EP 15742189.2 02.07.2015.
(87) WO2016005264, 14.01.2016.
(97) EP 3166409, 17.05.2017. 201720, De
(97) EP 3166409, 11.09.2019. 201937, De
(31) 102014213450 (32) 10.07.2014. (33) DE
(54) **MULTIVARIJABILNI POSTUPAK PEČENJA I NJEGOV UREĐAJ**
MULTIVARIABLE BAKING METHOD AND DEVICE THEREFOR
(73) Kuchenmeister GmbH, Coesterweg 31, 59494 Soest, DE
(72) Hans-Günter Trockels, Klingelpoth 48, 59494 Soest, DE
Rüdiger Jank, Hermannstrasse 8, 16548 Glienicke, DE
Bernd Nasse, Vellinghauser Straße 9, 59514 Welver, DE
(74) Tomislav Hadžija, Zagreb, HR
(57) Multivarijabilni postupak za neprekidnu proizvodnju krupnih i sitnih pšeničnih proizvoda u pojedinačnoj proizvodnoj liniji, koji obuhvaća sljedeće korake:
a) proizvodnju tijesta prve faze od sirovina za formiranje tijesta pri temperaturi između 20 i 30°C u najmanje jednom neprekidnom uređaju (1) za miješanje , prvenstveno u obliku puža,
b) nanošenje tijesta prve faze iz prvog uređaja (1) za miješanje na prvu transportnu traku za opuštanje tijesta,
c) uvođenje opuštenog tijesta prve faze u najmanje jedan drugi neprekidni uređaj (2) za miješanje, poželjno u obliku puža, i proizvodnja tijesta druge faze uz dodavanje sirovina za opterećivanje tijesta na temperaturi između 25 i 35°C,
d) nanošenje tijesta druge faze iz drugog uređaja (2) za miješanje na drugu transportnu traku,
e) prijenos tijesta s druge transportne trake preko najmanje jednog kalupa za oblikovanje tijesta u listove (3) na treću transportnu traku s najmanje jednim prvim uređajem(4) za valjanje , u kome se list tijesta siječe na debljinu od 3 do 50 mm, i prenosi valjano tijesto na četvrtu transportnu traku za opuštanje,
f) savijanje opuštenog valjanog lista tijesta;
g) uvođenje savijenog lista tijesta u najmanje jedan drugi uređaj (5) za valjanje, u kome se savijeni list tijesta reže na debljinu od 2 do 20 mm;
h) rezanje lista tijesta u predodređen broj komada tijesta,
i) popunjavanje kvadratnih kalupa ili pladnjeva za pečenje predodređenih konstantnih dimenzija komadima tijesta,
j) fermentacija komada tijesta u otvorenim kalupima za pečenje,
k) opcionalno automatsko prekrivanje kalupa ispunjenih fermentiranim komadima tijesta,
l) pečenje komada tijesta u kalupima u kojima peć koja se koristi raspolaže sa nekoliko zona za pečenje koje imaju najmanje četiri varijante prijenosa topline, naročito provodljivost, konvekcija, zračenje i kondenzacija, i koristi se na različitim razinama opterećenja;
m) opcionalno automatsko uklanjanje prekrivača s kalupa za pečenje;
n) automatsko preuzimanje ispečenih proizvoda iz kalupa i hlađenje ispečenih proizvoda; i
o) hlađenje kalupa za pečenje nakon uklanjanja ispečenih proizvoda, naročito korištenjem vodenog mlaza.

Patent sadrži još 14 pat. zahtjeva.

---

(51) MKP (10) **HR P20192146 T1**
A21D 2/26 (2006.01)
A21D 2/36 (2006.01)
A21D 8/00 (2006.01)
A21D 10/00 (2006.01)
A21D 13/06 (2017.01)
A21D 13/02 (2006.01)
A21D 13/04 (2017.01)
A21D 13/062 (2017.01)
A21D 13/40 (2017.01)
A23L 25/00 (2016.01)
A23L 33/19 (2016.01)
A23L 33/22 (2016.01)
A23L 33/00 (2016.01)
A21D 13/064 (2017.01)
(11) P20192146 (46) 21.02.2020.
(21) P20192146T (22) 28.11.2019.
(86) PCT/EP2015064364 25.06.2015.
(96) EP 15732220.7 25.06.2015.
(87) WO2015197760, 30.12.2015.
(97) EP 3160236, 03.05.2017. 201718, De
(97) EP 3160236, 16.10.2019. 201942, De
(31) 102014009654 (32) 26.06.2014. (33) DE
(54) **PRIPRAVAK ZA PEKARSKE PROIZVODE I TJESTENINU S NISKIM SADRŽAJEM GLUTENA I UGLJIKOHIDRATA**
COMPOSITION FOR LOW-GLUTEN AND LOW-CARBOHYDRATE BAKED AND PASTRY GOODS
(73)(72) Samir Charrak, Carl-Benz-Straße 2a, 67240 Bobenheim-Roxheim, DE
Monika Charrak, Carl-Benz-Straße 2a, 67240 Bobenheim-Roxheim, DE
(74) ZMP IP d.o.o., Zagreb, HR
(57) Pripravak priprave pekarskih proizvoda i tjestenine, **naznačen time** što sadrži sljedeći komponente:
a. brašno dobiveno iz jednog ili više orašastog voća i/ili sjemena neleguminoiznih uljarica, u količini od 20 do 80 %, težinski, na osnovi suhe tvari komponenata a), b) i c), gdje brašno sadrži najmanje jedno djelomično obezuljeno brašno, sa sadržajem masti manjim od 30 %, težinski, u količini od najmanje 20 %, težinski, na osnovi ukupne težine brašna, te gdje komponenta a) sadrži najviše 75%, težinski, na osnovi ukupne težine komponente a), kokosovog brašna;
b. biljni proizvod koji sadrži sluzne polisaharide ili sluzne polisaharide izdvojene iz navedenih biljnih proizvoda u količini od 5 do 40 %, težinski, na osnovi suhe tvari komponenata a), b) i c);
c. proteinsku komponentu u količini od 4 do 40 %, težinski, na osnovi suhe tvari komponenata a), b) i c), gdje se komponentu c) bira između jaja, bjelanjka i proizvoda od jaja, gdje se proizvode od jaja bira između cijelog jajeta u prahu i bjelanjka jajeta u prahu,
gdje pripravak sadrži najviše 0,1 %, težinski, glutena,
gdje je frakcija ukupne količine komponenata a), b) i c) u pripravku, u svakom slučaju izračunata kao suha tvar komponenata a), b) i c), od ukupne suhe tvari u pripravku najmanje 60 %, težinski,
gdje pripravak sadrži manje od 15 %, težinski, upotrebljivih ugljikohidrata, te
gdje pripravak sadrži manje od 15 %, težinski, proizvoda od soje, na osnovi ukupne količine suhih komponenata u pripravku.

Patent sadrži još 17 pat. zahtjeva.

---

(51) MKP (10) **HR P20192095 T1**
A41D 13/11 (2006.01)
A61F 9/02 (2006.01)
A42B 1/24 (2006.01)
A62B 17/04 (2006.01)
(11) P20192095 (46) 21.02.2020.
(21) P20192095T (22) 21.11.2019.
(96) EP 17166558.1 13.04.2017.
(97) EP 3318144, 09.05.2018. 201819, Fr
(97) EP 3318144, 21.08.2019. 201934, Fr
(31) 16197317 (32) 04.11.2016. (33) EP
201605820 04.11.2016. BE
(54) **KAPULJAČA ZA ZAŠTITU GLAVE S INTEGRIRANIM OKVIROM**
PROTECTIVE HOOD WITH INTEGRATED FRAME
(73) BeMicron, Rue Auguste Piccard 48, 6041 Charleroi, BE
(72) Vincent Vanneste, Place de Thimougies 24, 7533 Thimougies, BE
Siegfried De Smet, Nederholbeekstraat 207, 9680 Maarkedal, BE
(74) Tomislav Hadžija, Zagreb, HR
(57) Kapuljača (1) za zaštitu glave imajući:
- vanjsko lice (2) namijenjeno za kontakt s okolinom,
- unutarnje lice (3) namijenjeno za kontakt s glavom korisnika,
- sekciju za prolazak glave (4),
- otvor za lice (5) ograničen obrisom na razini korisnikovih očiju, i
- zonu disanja (8),

navedena kapuljača obuhvaćajući okvir (C) koji je povezan duž obrisa navedenog otvora za lice (5), u kojem je smješten vizir (6) i koji ima prvu usnu (L1) koja se pritišće na glavu korisnika u području između korijena i vrha nosa, na razini frontalne regije, na razini temporalnih regija i na razini infra-orbitalnih regija lica korisnika, formirajući tako vizualni odjeljak (7) odvojen od navedene zone disanja (8), pri čemu je kapuljača **naznačena time što** navedeni okvir (C) sadrži nadalje drugu perifernu usnu (L2) koja se nalazi između navedene prve usne (L1) i navedenog vizira (6), pri čemu se navedena druga periferna usna (L2) proteže prema navedenoj okolini iz navedenog okvira (C).

Patent sadrži još 11 pat. zahtjeva.

---

(51) MKP (10) **HR P20192191 T1**
A61K 31/166 (2006.01)
A61K 31/18 (2006.01)
A61K 31/341 (2006.01)
A61K 31/381 (2006.01)
A61K 31/425 (2006.01)
A61K 31/4402 (2006.01)
A61K 31/4406 (2006.01)
A61K 31/443 (2006.01)
A61K 31/4436 (2006.01)
A61K 31/4439 (2006.01)
A61P 33/00 (2006.01)

(11) P20192191 (46) 21.02.2020.
(21) P20192191T (22) 04.12.2019.
(86) PCT/EP2012073431 23.11.2012.
(96) EP 12788573.9 23.11.2012.
(87) WO2013076230, 30.05.2013.
(97) EP 2782565, 01.10.2014. 201440, De
(97) EP 2782565, 06.11.2019. 201945, De
(31) 11190735 (32) 25.11.2011. (33) EP

(54) **UPORABA ARIL I HETARIL KARBOKSAMIDA KAO ENDOPARAZITICIDA**
USE OF ARYL AND HETARYL CARBOXAMIDES AS ENDOPARASITICIDES

(73) Bayer Intellectual Property GmbH, Alfred-Nobel-Strasse 10, 40789 Monheim, DE

(72) Hans-Georg Schwarz, Auf dem Beerenkamp 82b, 46282 Dorsten, DE
Axel Trautwein, Gaensestrasse 44, 40593 Düsseldorf, DE
Lothar Willms, Königsteiner Str. 50, 65719 Hofheim, DE
Maike Hink, Blumenstr. 56, 71706 Markgröningen, DE
Peter Lümmen, Lanaer Str. 76, 65510 Idstein, DE
Ulrich Görgens, Fester Str. 37, 40882 Ratingen, DE
Pierre-Yves Coqueron, 22 rue Masaryk, 69009 Lyon, FR
Achim Harder, Europaring 54, 51109 Köln, DE
Claudia Welz, Calvinstr. 19, 40597 Düsseldorf, DE
Jörg Greul, Max-Schönenberg-Strasse 6a, 51381 Leverkusen, DE

(74) PRODUCTA d.o.o., Zagreb, HR

(57) Spojevi s formulom (I)

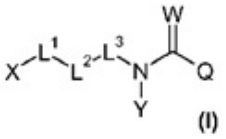

(I)

u kojima
X predstavlja mono- ili poli-M^1-supstituirani fenil, tienil ili furanil;
Q predstavlja mono- ili poli-M^1-supstituirani piridil, tienil, furanil ili izotiazolil;
Y predstavlja vodik ili predstavlja po izboru mono- ili poli-M^2-supstituirani (C_1-C_{10}) -alkil, (C_2-C_{10}) -alkenil, (C_2-C_{10}) -alkinil, (C_1-C_{10})-haloalkil, (C_2-C_{10}) -haloalkenil, (C_2-C_{10})-haloalkinil, (C_1-C_{10}) -alkoksi, (C_2-C_{10})-alkeniloksi, (C_3-C_{10}) -alkiniloksi, (C_3-C_{14}) -cikloalkil- (C_1-C_{10})-alkil ili predstavlja po izboru mono- ili poli-M^2-supstituiranu 3- do 14-članu cikličku skupinu;
W predstavlja kisik ili sumpor;
L^1 predstavlja -C(R^{11}, R^{12})-, kisik, sumpor ili -N(R^1)-;
L^2 predstavlja -C(R^{21}, R^{22})-;
L^3 predstavlja -C(R^{31}, R^{32})- ili izravnu vezu;
M^1 predstavlja vodik, halogen, cijano, nitro, OH, (C_1-C_{10}) -alkil, (C_1-C_{10}) -haloalkil, (C_1-C_{10})-alkoksi, (C_1-C_{10}) -haloalkoksi, (C_1-C_{10}) -alkiltio, (C_1-C_{10})-haloalkiltio, (C_1-C_{10})-alkilsulfonil, (C_1-C_{10})-haloalkilsulfonil, (C_1-C_{10})-alkilsulfanil, (C_1-C_{10})-haloalkilsulfanil, (3- do 14-člana ciklička skupina)-O-;
R^1 predstavlja vodik ili po izboru mono- ili poli-M^2-supstituirani (C_1-C_{10})-alkil, (C_2-C_{10})-alkenil, (C_2-C_{10})-alkinil, (C_1-C_{10})-haloalkil, (C_2-C_{10})-haloalkenil, (C_2-C_{10})-haloalkinil, (C_3-C_{10})-cikloalkil- (C_1-C_{10})-alkil ili predstavlja po izboru mono- ili poli-M^2-supstituiranu 3- do 14-članu cikličku skupinu;
R^{11}, R^{12} svaki međusobno neovisno predstavljaju vodik, halogen ili po izboru mono-ili poli-M^2-supstituirani (C_1-C_{10})-alkil, (C_2-C_{10})-alkenil, (C_2-C_{10})-alkinil, (C_1-C_{10})-haloalkil, (C_2-C_{10})-haloalkenil, (C_2-C_{10})-haloalkinil, (C_1-C_{10})-alkoksi, (C_2-C_{10})-alkeniloksi, (C_3-C_{10})-alkiniloksi, (C_3-C_{14})-cikloalkil-(C_1-C_{10})-alkil ili predstavljaju po izboru mono- ili poli-M^2-supstituiranu 3- do 14-članu cikličku skupinu;
R^{11}, R^{12} zajedno predstavljaju svaki puta po izboru mono- ili poli-M^2-supstituiranu spiro-vezanu 3- do 14-članu karbo- ili 3- do 10-članu heterocikličku skupinu;
R^{21}, R^{22} svaki međusobno neovisno predstavljaju vodik, halogen ili po izboru mono- ili poli-M^2-supstituirani (C_1-C_{10})-alkil, (C_2-C_{10})-alkenil, (C_2-C_{10})-alkinil, (C_1-C_{10})-haloalkil, (C_2-C_{10})-haloalkenil, (C_2-C_{10})-haloalkinil, (C_1-C_{10})-alkoksi, (C_1-C_{10})-haloalkoksi, (C_2-C_{10})-alkeniloksi, (C_3-C_{10})-alkiniloksi, (C_3-C_{14})-cikloalkil-(C_1-C_{10})-alkil ili predstavljaju po izboru mono- ili poli-M^2-supstituiranu 3- do 14-članu cikličku skupinu;
R^{21}, R^{22} zajedno predstavljaju svaki puta po izboru mono- ili poli-M^2-supstituiranu spiro- vezanu 3- do 14-članu karbo- ili 3- do 10-članu heterocikličku skupinu;
R^{31}, R^{32} svaki međusobno neovisno predstavljaju vodik ili po izboru mono- ili poli-M^2-supstituirani (C_1-C_{10})-alkil, (C_2-C_{10})-alkenil, (C_2-C_{10})-alkinil, (C_1-C_{10})-haloalkil, (C_2-C_{10})-haloalkenil, (C_2-C_{10})-haloalkinil, (C_3-C_{14})-cikloalkil-(C_1-C_{10})-alkil ili predstavljaju po izboru mono- ili poli-M^2-supstituiranu 3- do 14-članu cikličku skupinu;
R^{31}, R^{32} zajedno predstavljaju svaki puta po izboru mono- ili poli-M^2-supstituiranu spiro-vezanu 3- do 14-članu karbo- ili 3- do 10-članu heterocikličku skupinu;
M^2 svaki međusobno neovisno predstavljaju halogen, formil, cijano, nitro, (C_1-C_{10})-alkil, (C_1-C_{10})-haloalkil, (C_2-C_{10})-alkenil, (C_2-C_{10})-haloalkenil, (C_2-C_{10})-alkinil, (C_2-C_{10})-haloalkinil, (C_1-C_{10})-alkoksi, (C_1-C_{10})-haloalkoksi, (C_2-C_{10})-alkeniloksi, (C_2-C_{10})-haloalkeniloksi, (C_3-C_{10})-alkiniloksi, (C_3-C_{10})-haloalkiniloksi, (C_1-C_{10})-alkiltio, (C_1-C_{10})-haloalkiltio, (C_2-C_{10})-alkeniltio, (C_2-C_{10})-haloalkeniltio, (C_3-C_{10})-alkiniltio, (C_3-C_{10})-haloalkiniltio, (C_1-C_{10})-alkilsulfonil, (C_1-C_{10})-haloalkilsulfonil, (C_2-C_{10})-alkenilsulfonil, (C_2-C_{10})-haloalkenilsulfonil, (C_3-C_{10})-alkinilsulfonil, (C_3-C_{10})-haloalkinilsulfonil, (C_1-C_{10})-alkilsulfanil, (C_1-C_{10})-haloalkilsulfanil, (C_2-C_{10})-alkenilsulfanil, (C_2-C_{10})-haloalkenilsulfanil, (C_3-C_{10})-alkinilsulfanil, (C_3-C_{10})-haloalkinilsulfanil, (C_1-C_{10})-alkilkarbonil, (C_1-C_{10})-haloalkilkarbonil, (C_2-C_{10})-alkenilkarbonil, (C_2-C_{10})-haloalkenilkarbonil, (C_2-C_{10})-alkinilkarbonil, (C_2-C_{10})-haloalkinilkarbonil, (C_1-C_{10})-alkoksikarbonil, (C_1-C_{10})-haloalkoksikarbonil, (C_2-C_{10})-alkeniloksikarbonil, (C_2-C_{10})-haloalkeniloksikarbonil, (C_3-C_{10})-alkiniloksikarbonil, (C_3-C_{10})-haloalkiniloksikarbonil, (C_1-C_{10})-alkilkarboniloksi, (C_1-C_{10})-haloalkilkarboniloksi, (C_2-C_{10})-alkenilkarboniloksi, (C_2-C_{10})-haloalkenilkarboniloksi, (C_2-C_{10})-alkinilkarboniloksi, (C_2-C_{10})-haloalkinilkarboniloksi, 3- do 14-članu cikličku skupinu;
i njihove soli, N-oksidi i tautomerni oblici;
za uporabu kao lijekovi za kontrolu endoparazita kod životinja ili ljudi.

Patent sadrži još 4 pat. zahtjeva.

---

(51) MKP (10) **HR P20192189 T1**
A61K 31/198 (2006.01)
A61P 25/28 (2006.01)
A61P 25/24 (2006.01)
A61P 25/14 (2006.01)
A61P 25/04 (2006.01)
(11) P20192189 (46) 21.02.2020.
(21) P20192189T (22) 04.12.2019.
(96) EP 17170079.2 22.01.2014.
(97) EP 3228313, 11.10.2017. 201741, En
(97) EP 3228313, 11.09.2019. 201937, En
(31) 201361849191 P (32) 22.01.2013. (33) US
(62) 14743570.5 ; 22.01.2014.

(54) **DOZIRANJA I TERAPIJSKE PRIMJENE L-4-KLOROKINURENINA**
DOSAGE FORMS AND THERAPEUTIC USES L-4-CHLOROKYNURENINE

(73) Vistagen Therapeutics, Inc., 343 Allerton Avenue, 94080 South San Francisco, CA, US

(72) Ralph H. Snodgrass, 20781 Via Corta, 95120 San Jose, CA, US
Allen E. Cato, Cato Research, 4364 S. Alston Avenue, 27713 Durham, NC, US
Jack S. Hicklin, Cato Research, 6480 Weathers Place, Suite 104, 92121 San Diego, CA, US

(74) Odvjetničko društvo Korper i Partneri, Zagreb, HR

(57) L-4-klorokinurenin za upotrebu u postupku liječenja depresije, **naznačen time** da se pacijentu daje oralnim putem terapeutski učinkovita količina L-4-klorokinurenina.

Patent sadrži još 13 pat. zahtjeva.

---

(51) MKP (10) **HR P20192139 T1**
A61K 31/216 (2006.01)
A61K 9/19 (2006.01)
A61K 47/26 (2006.01)
A61P 35/00 (2006.01)
(11) P20192139 (46) 21.02.2020.
(21) P20192139T (22) 28.11.2019.
(86) PCT/SE2013051246 24.10.2013.
(96) EP 13849763.1 24.10.2013.
(87) WO2014065751, 01.05.2014.
(97) EP 2928463, 14.10.2015. 201542, En
(97) EP 2928463, 20.11.2019. 201947, En
(31) 1251211 (32) 26.10.2012. (33) SE
201261719184 P 26.10.2012. US

(54) **LIOFILIZIRANI PRIPRAVCI MELFALAN FLUFENAMIDA**
LYOPHILIZED PREPARATIONS OF MELPHALAN FLUFENAMIDE

(73) Oncopeptides AB, Västra Trädgårdsgatan 15, 111 53 Stockholm, SE

(72) Jack Spira, Näsbyvägen 38, 135 53 Tyresö, SE
Fredrik Lehmann, Kanalvägen 61, 191 34 Sollentuna, SE

(74) PETOŠEVIĆ d.o.o., Zagreb, HR

(57) Liofilizirani farmaceutski pripravak koji sadrži melfalan flufenamid hidroklorid (J1) i saharozu, **naznačen time**, da je težinski udjel između navedenog melfalan flufenamid hidroklorida (J1) i saharoze od 1:25 do 1:75.

Patent sadrži još 13 pat. zahtjeva.

(51) MKP (10) **HR P20191799 T1**
A61K 31/4162 (2006.01)
C07D 471/04 (2006.01)

(11) P20191799 (46) 21.02.2020.
(21) P20191799T (22) 03.10.2019.

(86) PCT/US2013039484 03.05.2013.
(96) EP 13784942.8 03.05.2013.
(87) WO2013166396, 07.11.2013.
(97) EP 2770994, 03.09.2014. 201436, En
(97) EP 2770994, 21.08.2019. 201934, En

(31) 201261642915 P (32) 04.05.2012. (33) US

(54) **1H-PIRAZOLO[3,4-B]PIRIDINI I NJIHOVA TERAPEUTSKA UPORABA**
1H-PYRAZOLO[3,4-B]PYRIDINES AND THERAPEUTIC USES THEREOF

(73) Samumed, LLC, 9381 Judicial Drive, Suite 160, 92121 San Diego, CA, US

(72) John Hood, 10831 Vereda Sol del Dios, 92130 San Diego, CA, US
Sunil Kumar Kc, 10504 Clasico Court, 92127 San Diego, CA, US
David Mark Wallace, 6448 Peinado Way, 92121 San Diego, CA, US

(74) PRODUCTA d.o.o., Zagreb, HR

(57) Spoj ili njegova farmaceutski prihvatljiva sol koji ima strukturu formule **I:**

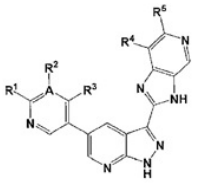

I

naznačen time što:
R^2 je $-CH_2N(R^9)_2$ ili $-N(R^9)_2$;
R^1 i R^3 su H;
R^4 je -fenil$(R^{13})_q$, ili -heteroaril$(R^{15})_q$;
R^5 je H;
svaki R^6 je supstituent vezan na arilni prsten i neovisno odabran iz skupine koju čine H, $-C_{1-9}$ alkil, halogenid, CF_3 i CN;
svaki R^8 je supstituent vezan na heterociklilni prsten i neovisno odabran iz skupine koju čine H, halogenid, $-(C_{1-3}\text{ alkil})_n\text{aril}(R^6)_q$, i $-C_{1-4}$ alkil;
svaki R^9 je neovisno odabran iz skupine koju čine H, $-C_{1-9}$ alkil, $-(C_{1-3}\text{ alkil})_n\text{aril}(R^6)_q$, $-(C_{1-3}\text{ alkil})_n$karbociklil i $-(C_{1-9}\text{ alkil})N(R^{16})_2$;
alternativno, dva susjedna R^9 mogu se uzeti zajedno s atomima na koje su oni vezani kako bi tvorili heterociklil$(R^{17})_q$;
svaki R^{13} je supstituent vezan na arilni prsten i neovisno odabran iz skupine koju čine H, halogenid, $-CF_3$, CN, $-(C_{1-3}\text{ alkil})_n$heterociklil$(R^8)_q$, $-(C_{1-9}\text{ alkil})_nN(R^9)_2$ i $-(C_{1-9}\text{ alkil})_nNHSO_2R^{18}$;
svaki R^{15} je supstituent vezan na heteroarilni prsten i neovisno odabran iz skupine koju čine H, C_{1-3} alkil, halogenid, $-CF_3$, CN, $-C(=O)(C_{1-3}\text{ alkil})$, $-(C_{1-9}\text{ alkil})_nN(R^9)_2$ i $-(C_{1-9}\text{ alkil})_nNHSO_2R^{18}$;
svaki R^{16} je neovisno odabran iz skupine koju čine H i C_{1-3} alkil;
svaki R^{17} je supstituent vezan na heterociklilni prsten i neovisno odabran iz skupine koju čine H, $-(C_{1-9}\text{ alkil})_n\text{aril}(R^6)_q$, i $-C_{1-9}$ alkil;
svaki R^{18} je C_{1-3} alkil;
A je N ili C;
uz uvjet da ako A je N tada R^2 je nula;
svaki q je cijeli broj od 1 do 5; i
svaki n je cijeli broj od 0 ili 1.

Patent sadrži još 14 pat. zahtjeva.

---

(51) MKP (10) **HR P20192144 T1**
A61K 31/433 (2006.01)
C07D 237/20 (2006.01)
C07D 271/113 (2006.01)
C07D 285/12 (2006.01)
C07D 417/06 (2006.01)
C07D 417/14 (2006.01)
A61K 31/4245 (2006.01)
A61K 31/501 (2006.01)
A61P 25/16 (2006.01)
A61P 25/18 (2006.01)
A61P 25/24 (2006.01)
A61P 25/28 (2006.01)
A61P 35/00 (2006.01)
A61P 37/00 (2006.01)

(11) P20192144 (46) 21.02.2020.
(21) P20192144T (22) 28.11.2019.

(86) PCT/US2012065816 19.11.2012.
(96) EP 12850989.0 19.11.2012.
(87) WO2013078123, 30.05.2013.
(97) EP 2782570, 01.10.2014. 201440, En
(97) EP 2782570, 18.09.2019. 201938, En

(31) 201161562266 P (32) 21.11.2011. (33) US
201261665370 P 28.06.2012. US
201261727195 P 16.11.2012. US

(54) **HETEROCIKLIČNI INHIBITORI GLUTAMINAZE**
HETEROCYCLIC INHIBITORS OF GLUTAMINASE

(73) Calithera Biosciences Inc., 341 Oyster Point Boulevard, Suite 100, 94080 South San Francisco, CA, US

(72) Jim Li, 56 Otsego Avenue, 94112 San Francisco, CA, US
Iijing Chen, 19500 Pruneridge Avenue, Apt 3211, 95014 Cupertino, CA, US
Bindu Goyal, 2189 Annapolis Drive, 94539 Fremont, CA, US
Guy Laidig, 585 Woodside Drive, 95062 Woodside, CA, US
Timothy Friend Stanton, 24 Alta Vista Way, 94014 Daly City, CA, US
Eric Brian Sjogren, 442 Dell Avenue, Mountain View, CA 94043, US

(74) ZMP IP d.o.o., Zagreb, HR

(57) Spoj formule I ili njegova farmaceutski prihvatljiva sol za uporabu u liječenju karcinoma ili imunološke ili neurološke bolesti, naznačen time, što je formula (I):

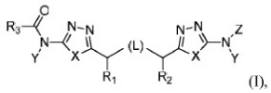

(I),

u kojoj:
L predstavlja CH_2CH_2;
jedno X predstavlja S, a drugo X predstavlja CH=CH, gdje bilo koji atom vodika u CH jedinici može biti zamijenjen sa (C_{1-6})alkil;
Y, nezavisno pri svakom pojavljivanju, predstavlja H ili $CH_2O(CO)R_7$;
R_7, nezavisno pri svakom pojavljivanju, predstavlja H ili supstituirani ili nesupstituirani (C_{1-6})alkil, (C_{1-6})alkoksi, amino(C_{1-6})alkil, (C_{1-6})alkilamino(C_{1-6})alkil, 3-10-člani heterociklil(C_{1-6})alkil, ili 3-10-člani heterociklil(C_{1-6})alkoksi;
Z predstavlja $R_3(CO)$;
R_1 i R_2 svaki nezavisno predstavlja H;
R_3, nezavisno pri svakom pojavljivanju, predstavlja:
(a) supstituirani ili nesupstituirani 5-7-člani aril(C_{1-6})alkil, (C_{3-8})cikloalkil, heterocikloalkil, ili 5-7-člani heteroaril(C_{1-6})alkil; ili
(b) $C(R_8)(R_9)(R_{10})$;
R_8 predstavlja supstituirani ili nesupstituirani 5-7-člani aril, 5-7-člani aril(C_{1-6})alkil, 5-7-člani heteroaril, ili 5-7-člani heteroaril(C_{1-6})alkil;
R_9 predstavlja H; i
R_{10} predstavlja hidroksil, hidroksi(C_{1-6})alkil, (C_{1-6})alkoksi, ili (C_{1-6})alkoksi(C_{1-6})alkil; gdje je, tamo gdje je naznačen, (C_1-C_6)alkil, hidroksi(C_1-C_6)alkil, amino(C_1-C_6)alkil, (C_1-C_6)alkilamino(C_1-C_6)alkil, (C_1-C_6)alkoksi, (C_1-C_6)alkoksi(C_1-C_6)alkil, 5-7-člani aril, 5-7-člani aril(C_1-C_6)alkil, (C_3-C_8)cikloalkil, 3-10-člani heterociklil, 3-10-člani heterociklil(C_1-C_6)alkil, 3-10-člani heterociklil(C_1-C_6)alkoksi, 5-7-člani heteroaril, ili 5-7-člani heteroaril(C_1-C_6)alkil opciono supstituiran jednim ili većim brojem supstituenata odabranim od halogena, hidroksila, karboksila, (C_1-C_6)alkoksikarbonila, formila, acila, tioestra, tioacetata, tioformata, (C_1-C_6)alkoksila, fosforila, fosfata, fosfonata, fosfinata, amino, amido, amidina, imina, cijano, nitro, azido, sulfhidrila, (C_1-C_6)alkiltio, sulfata, sulfonata, sulfamoila, sulfonamido, sulfonila, 3-10-članog heterociklila, (C_5-C_7)aril(C_1-C_6)alkila, (C_5-C_7)arila, i 5-7-članog heteroarila.

Patent sadrži još 24 pat. zahtjeva.

---

(51) MKP (10) **HR P20192161 T1**
A61K 31/44 (2006.01)
A61K 31/404 (2006.01)

(11) P20192161 (46) 21.02.2020.
(21) P20192161T (22) 29.11.2019.

(86) PCT/US2015046120 20.08.2015.
(96) EP 15833863.2 20.08.2015.
(87) WO2016029021, 25.02.2016.
(97) EP 3206686, 23.08.2017. 201734, En
(97) EP 3206686, 09.10.2019. 201941, En

(31) 201462039786 P (32) 20.08.2014. (33) US

(54) **GAMA-DIKETONI ZA LIJEČENJE I PREVENCIJU STARENJA KOŽE I BORA**
GAMMA-DIKETONES FOR TREATMENT AND PREVENTION OF AGING SKIN AND WRINKLES

(73) Samumed, LLC, 9381 Judicial Drive, Suite 160, 92121 San Diego, CA, US

(72) John Hood, 5124 Seagrove Court, 92130 San Diego, CA, US
Sunil Kumar Kc, 10504 Clasico Court, 92127 San Diego, CA, US
Osman Kibar, Samumed, LLC, 9381 Judicial Drive, 92121 San Diego, CA, US

(74) PRODUCTA d.o.o., Zagreb, HR

(57) Kozmetički postupak za poboljšanje estetskog izgleda kože subjekta, te postupak uključuje davanje subjektu učinkovite količine spoja Formule I, ili njegove dermatološki prihvatljive soli:

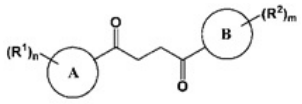

I

naznačen time što:
Prsten A je 7-12-eročlani heteroaril, pod uvjetom da je ugljikov atom na prstenu vezan na karbonilni ugljik;
Prsten B je odabran iz skupine koja sadrži fenil i 5-6-eročlani heteroaril, pod uvjetom da je ugljikov atom na prstenu vezan na karbonilni ugljik;
R^1 je supstituent vezan za Prsten A i svaki put je neovisno odabran iz skupine koja se sastoji od nesupstituiranog $-C_{1-6}$ alkila, $-C_{1-3}$ haloalkila, halogenida, $-OR^3$, i CN;
R^2 je supstituent vezan za Prsten B i svaki put je neovisno odabran iz skupine koja se sastoji od nesupstituiranog $-C_{1-6}$ alkila, $-CH_2OH$, $-CH_2N(R^{3b})_2$, $-C_{1-3}$ haloalkila, halogenida, $-OR^3$, i CN;
svaki R^3 je neovisno odabran iz skupine koju čine H, nesupstituirani $-C_{1-6}$ alkil, i $-C_{1-3}$ haloalkil;
svaki R^{3b} je neovisno odabran iz skupine koju čine H i nesupstituirani $-C_{1-3}$ alkil; svaki n je 0 do 10; i svaki m je 0 do 5.

Patent sadrži još 14 pat. zahtjeva.

---

(51) MKP (10) **HR P20192168 T1**
A61K 31/44 (2006.01)
C07D 491/14 (2006.01)
A61K 31/527 (2006.01)
A61P 35/00 (2006.01)
(11) P20192168 (46) 21.02.2020.
(21) P20192168T (22) 29.11.2019.
(86) PCT/US2014028685 14.03.2014.
(96) EP 14762438.1 14.03.2014.
(87) WO2014144326, 18.09.2014.
(97) EP 2968290, 20.01.2016. 201603, En
(97) EP 2968290, 25.09.2019. 201939, En
(31) 201361798772 P (32) 15.03.2013. (33) US
201361861374 P 01.08.2013. US
201361911354 P 03.12.2013. US
201461949786 P 07.03.2014. US
(54) **PRIVREMENA ZAŠTITA NORMALNIH STANICA TIJEKOM KEMOTERAPIJE**
TRANSIENT PROTECTION OF NORMAL CELLS DURING CHEMOTHERAPY
(73) G1 Therapeutics, Inc., 79 T.W. Alexander Drive, 4501 Research Commons, Suite 100, 27709 Research Triangle Park, NC, US
(72) Jay Copeland Strum, c/o G-1 Therapeutics, Inc., 450 West Drive, CB 7295, Chapel Hill, NC 27599-72995, US
John Emerson Bisi, c/o G1 Therapeutics Inc., 450 West Drive, CB 7295, Chapel Hill, NC 27599-72995, US
Patrick Joseph Roberts, c/o G1 Therapeutics Inc., 450 West Drive, CB 7295, Chapel Hill, NC 27599-72995, US
Francis Xavier Tavares, c/o G-1 Therapeutics, Inc., 450 West Drive, CB 7295, Chapel Hill, NC 27599-72995, US
(74) Tomislav Hadžija, Zagreb, HR
(57) Spoj formule:

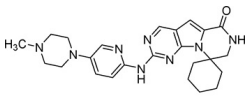

ili njegova farmaceutski prihvatljiva sol, za upotrebu u postupku smanjenja efekta kemoterapije na zdravim stanicama kod subjekta koji se liječi od ciklin ovisne kinaze 4/6 (CDK4/6) replike samostalnoga karcinoma ili abnormalne proliferacije stanica, gdje su spomenute zdrave stanice matične hematopoetske stanice, hematopoetske progenitorne stanice, ili epitelne stanice bubrega, postupak obuhvaća davanje subjektu efektivne količine spoja.

Patent sadrži još 22 pat. zahtjeva.

---

(51) MKP (10) **HR P20192065 T1**
A61K 31/4439 (2006.01)
A61K 47/12 (2006.01)
A61K 9/20 (2006.01)
A61K 9/28 (2006.01)
A61K 31/519 (2006.01)
(11) P20192065 (46) 21.02.2020.
(21) P20192065T (22) 14.11.2019.
(86) PCT/IB2016053040 24.05.2016.
(96) EP 16726192.4 24.05.2016.
(87) WO2016193860, 08.12.2016.
(97) EP 3302565, 11.04.2018. 201815, En
(97) EP 3302565, 06.11.2019. 201945, En
(31) 201562171177 P (32) 04.06.2015. (33) US
201662332973 P 06.05.2016. US
(54) **ČVRSTI OBLICI DOZIRANJA PALBOCIKLIBA**
SOLID DOSAGE FORMS OF PALBOCICLIB
(73) Pfizer Inc., 235 East 42nd Street, 10017 New York, NY, US
(72) Fady Makram Louiz Ibrahim, 32 Upper Pattagansett Road 19, 06333 Easy Lyme, CT, US
Matthew Patrick Mullarney, 9 Valley View Drive, 06357 Niantic, CT, US
Ravi Mysore Shanker, 24 Lambs Way, 06378 Stonington, CT, US
Barbara Rodriguez Spong, 172 Turkey Hill Road, 06348 Haddam, CT, US
Jian Wang, 12 Lafata Lane, 06419 Killingworth, CT, US
(74) Hraste & Partneri odvjetničko društvo, Zagreb, HR
(57) Čvrsti oblik doziranja, **naznačen time** što sadrži od 10%, težinski, do 35%, težinski, palbocikliba, od 5%, težinski, do 25%, težinski, jantarne kiseline, kao i farmaceutski prihvatljivi nosač.

Patent sadrži još 23 pat. zahtjeva.

---

(51) MKP (10) **HR P20192147 T1**
A61K 31/47 (2006.01)
A61K 31/4436 (2006.01)
A61K 31/4427 (2006.01)
A61K 31/428 (2006.01)
A61P 35/00 (2006.01)
C07D 215/58 (2006.01)
C07D 401/12 (2006.01)
C07D 417/04 (2006.01)
C07D 417/12 (2006.01)
C07D 417/14 (2006.01)
(11) P20192147 (46) 21.02.2020.
(21) P20192147T (22) 28.11.2019.
(86) PCT/US2010025984 02.03.2010.
(96) EP 10749239.9 02.03.2010.
(87) WO2010101964, 10.09.2010.
(97) EP 2403499, 11.01.2012. 201202, En
(97) EP 2403499, 18.09.2019. 201938, En
(31) 156741 P (32) 02.03.2009. (33) US
(54) **METODE I PRIPRAVCI ZA UPORABU U LIJEČENJU RAKA I SMANJENJU WNT POSREDOVANIH UČINAKA U STANICI**
METHODS AND COMPOSITIONS FOR USE IN TREATING CANCER AND REDUCING WNT MEDIATED EFFECTS IN A CELL
(73) StemSynergy Therapeutics, Inc., 1951 NW 7th Avenue, Suite 300, 33136 Miami, FL, US
(72) Darren Orton, 5233 Timber Gap Drive, 37221 Nashville, TN, US
(74) ZMP IP d.o.o., Zagreb, HR
(57) Spoj, ili njegova farmaceutski prihvatljiva sol, ima formulu:

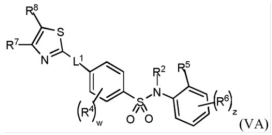

(VA)

naznačen time što,
L^1 je -NH-C (0) - ili -C (0) -NH-;
R^2 je vodik, halogen, -CN, $-CF_3$, supstituirani ili nesupstituirani alkil, supstituirani ili nesupstituirani heteroalkil,
supstituirani ili nesupstituirani cikloalkil, supstituirani ili nesupstituirani heterocikloalkil, supstituirani ili nesupstituirani
aril ili supstituirani ili nesupstituirani heteroaril;
R4 je nezavisno halogen, -CN, $-CF_3$, $-NR^{4A}-C(0)R^{4B}$, $-NR^{4A}-C(0)-OR^{4B}$, $-C(0)NR^{4A}R^{4B}$, $-NR^{4A}S(0)_2R^{4B}$,
$-S(0)_2N(R^{4A})(R^{4B})$, $-SR^{4A}$, $-S(0)R^{4B}$, $-S(0)_2R^{4B}$, $-NR^{4A}R^{4B}$, $-OR^{4A}$, $-C(0)R^{4B}$, supstituirani ili nesupstituirani
alkil, supstituirani ili nesupstituirani heteroalkil, supstituirani ili nesupstituirani cikloalkil, supstituirani ili nesupstituirani
heterocikloalkil, supstituirani ili nesupstituirani aril, ili supstituirani ili nesupstituirani heteroaril;
R^5 je vodik, halogen, -CN, $-CF_3$, $-NR^{5A}-C(0)R^{5B}$, $-NR^{5A}-C(0)-OR^{5B}$, $-C(0)NR^{5A}R^{5B}$, $-NR^{5A}S(0)_2R^{5B}$,
$-S(0)_2N(R^{5A})(R^{5B})$, $-SR^{5A}$, $-S(0)R^{5B}$, $-S(0)_2R^{5B}$, $-NR^{5A}R^{5B}$, $-OR^{5A}$, $-C(0)R^{5B}$, supstituirani ili nesupstituirani alkil, supstituirani ili nesupstituirani heteroalkil, supstituirani ili nesupstituirani cikloalkil, supstituirani ili nesupstituirani heterocikloalkil, supstituirani ili nesupstituirani aril, ili

supstituirani ili nesupstituirani heteroaril; pri čemu R^2 je po izboru spojen zajedno s R^5 radi formiranja supstituiranog ili nesupstituiranog heterocikloalkila, ili supstituiranog ili nesupstituiranog heteroarila;
R^6 je nezavisno halogen, -CN, $-CF_3$, $-NR^{6A}-C(0)R^{6B}$, $-NR^{6A}-C(0)\ -OR^{6B}$, $-C(0)NR^{6A}R^{6B}$,
$-NR^{6A}S(0)_2R^{6B}$,
$-S(0)_2N(R^{6A})\ (R^{6B})$, $-SR^{6A}$, $-S(0)R^{6B}$, $-S(0)_2R^{6B}$, $-NR^{6A}R^{6B}$, $-OR^{6A}$, $-C(0)R^{6B}$, supstituirani ili nesupstituirani alkil, supstituirani ili nesupstituirani heteroalkil, supstituirani ili nesupstituirani cikloalkil, supstituirani ili nesupstituirani heterocikloalkil, supstituirani ili nesupstituirani aril, ili supstituirani ili nesupstituirani heteroaril;
R^7 je vodik, halogen, -CN, $-CF_3$, $-NR^{7A}-C\ (0)\ R^{7B}$, $-NR^{7A}-C\ (0)\ -OR^{7B}$, $-C(0)NR^{7A}R^{7B}$, $-NR^{7A}S\ (0)\ 2R^{7B}$,
$-S(0)_2N(R^{7A})\ (R^{7B})$, $-SR^{7A}$, $-S(0)R^{7B}$, $-S(0)2R^{7B}$, $-NR^{7A}R^{7B}$, $-OR^{7A}$, $-C(0)R^{7B}$, supstituirani ili nesupstituirani alkil, supstituirani ili nesupstituirani heteroalkil, supstituirani ili nesupstituirani cikloalkil, supstituirani ili nesupstituirani heterocikloalkil, supstituirani ili nesupstituirani aril, ili supstituirani ili nesupstituirani heteroaril;
R^8 je vodik, halogen, CN, $-NR^{8A}-C\ (0)\ R^{8B}$, $-NR^{8A}-C\ (0)\ -OR^{8B}$, $-C(0)NR^{8A}R^{8B}$, $-NR^{8A}S\ (0)\ 2R^{8B}$,
$-S\ (0)\ 2N\ (R^{8A})\ (R^{8B})$, $-SR^{8A}$, $-S(0)R^{8B}$, $-S(0)_2R^{8B}$, $-NR^{8A}R^{8B}$, $-OR^{8A}$, $-C(0)R^{8B}$, supstituirani ili nesupstituirani alkil, supstituirani ili nesupstituirani heteroalkil, supstituirani ili nesupstituirani cikloalkil, supstituirani ili nesupstituirani heterocikloalkil, supstituirani ili nesupstituirani aril, ili supstituirani ili nesupstituirani heteroaril, gdje R^7 i R^8 su po potrebi spojeni da formiraju supstituirani ili nesupstituirani cikloalkil, supstituirani ili nesupstituirani heterocikloalkil, supstituirani ili nesupstituirani aril, ili supstituirani ili nesupstituirani heteroaril;
R^{4A}, R^{4B}, R^{5A}, R^{5B}, R^{6A}, R^{6B}, R^{7A}, R^{7B}, R^{8A} i R^{8B} su neovisno vodik, supstituirani ili nesupstituirani alkil, supstituirani ili nesupstituirani heteroalkil, nesupstituirani cikloalkil, supstituirani ili nesupstituirani heterocikloalkil,
supstituirani ili nesupstituirani aril ili supstituirani ili nesupstituirani heteroaril;
z je cijeli broj od 0 do 4; i
w je cijeli broj od 0 do 4;
uz uvjet da spoj nije

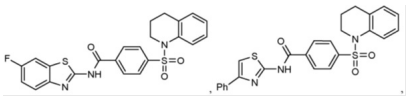

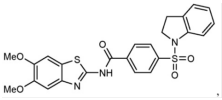

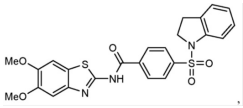

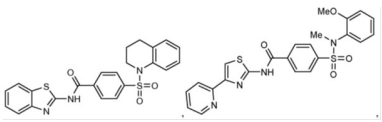

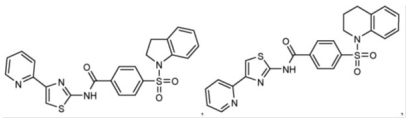

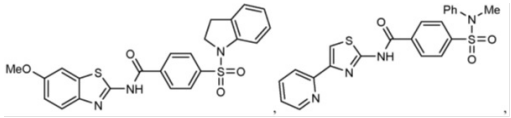

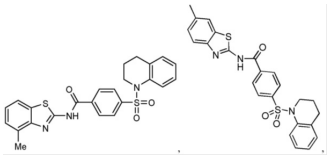

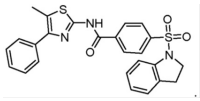

Patent sadrži još 18 pat. zahtjeva.

---

(51) MKP (10) **HR P20192058 T1**
A61K 31/4745 (2006.01)
A61K 39/395 (2006.01)
A61K 31/573 (2006.01)
A61K 31/65 (2006.01)
A61K 31/675 (2006.01)
A61P 35/00 (2006.01)
A61P 35/02 (2006.01)

(11) P20192058 (46) 21.02.2020.
(21) P20192058T (22) 13.11.2019.
(86) PCT/US2015017420 25.02.2015.
(96) EP 15755187.0 25.02.2015.
(87) WO2015130728, 03.09.2015.
(97) EP 3110843, 04.01.2017. 201701, En
(97) EP 3110843, 11.09.2019. 201937, En
(31) 201461946002 P (32) 28.02.2014. (33) US
201462006386 P 02.06.2014. US

(54) **KOMBINIRANE TERAPIJE S ANTI-CD38 ANTITIJELIMA**
COMBINATION THERAPIES WITH ANTI-CD38 ANTIBODIES

(73) Janssen Biotech, Inc., 800/850 Ridgeview Drive, 19044 Horsham, PA, US

(72) Parul Doshi, 1400 McKean Road, 19477 Spring House, PA, US

(74) Tomislav Hadžija, Zagreb, HR

(57) Anti-CD38 antitijelo, za upotrebu u liječenju subjekta koji ima CD38-pozitivnu hematološku malignost, pri čemu se anti-CD38 antitijelo daje u kombinaciji s ciklofosfamidom, doksorubicinom, vinkristinom i prednizonom (CHOP), pri čemu anti-CD38 antitijelo:
i. inducira in vitro ubijanje stanica koje izražavaju CD38 pomoću citotoksičnosti posredovane stanicama koja ovisi o antitijelu (ADCC), stanične fagocitoze koje ovise o antitijelu (ADCP), citotoksičnosti koja ovisi o komplementu (CDC), apoptoze, ili in vitro modulacije CD38 enzimske aktivnosti;
ii. obuhvaća regije koje određuju komplementarnost teškog lanca (HCDR) 1 (HCDR1), 2 (HCDR2) i 3 (HCDR3) sekvenci SEQ ID NOs: 6, 7 i 8, redom; i
iii. obuhvaća regije koje određuju komplementarnost lakog lanca (LCDR) 1 (LCDR1), 2 (LCDR2) i 3 (LCDR3) sekvenci SEQ ID NOs: 9, 10 i 11, redom.

Patent sadrži još 12 pat. zahtjeva.

---

(51) MKP (10) **HR P20192120 T1**
A61K 31/4745 (2006.01)
A61K 47/60 (2017.01)
A61P 35/00 (2006.01)

(11) P20192120 (46) 21.02.2020.
(21) P20192120T (22) 26.11.2019.
(86) PCT/US2009005284 23.09.2009.
(96) EP 09789364.8 23.09.2009.
(87) WO2010036335, 01.04.2010. , En
(97) EP 2349346, 03.08.2011. 201131, En
(97) EP 2349346, 28.08.2019. 201935, En
(31) 99516 P (32) 23.09.2008. (33) US
106931 P 20.10.2008. US
173433 P 28.04.2009. US

(54) **POSTUPAK METRONOMSKOG DOZIRANJA KAMPTOTECINSKIH PROLIJEKOVA (E.G.PEG-IRINOTEKAN)**
METHOD OF METRONOMIC DOSING WITH CAMPTOTECIN PRODRUGS (E.G. PEC-IRINOTECAN)

(73) Nektar Therapeutics, 455 Mission Bay Boulevard South Suite 100, 94158 San Francisco, CA, US

(72) Michael A. Eldon, 3323 Oak Knoll Drive, 94062 Redwood City, CA, US
Shibani S. Harite, 34342 Eucalyptus Terrace, 94555 Fremont, CA, US
Tamra L. Barker, 1021 5th Street, 95616 Davis, CA, US

(74) ZMP IP d.o.o., Zagreb, HR

(57) Terapijski efikasna količina farmaceutskog pripravka, **naznačena time**, što uključuje prolijek strukture (I):

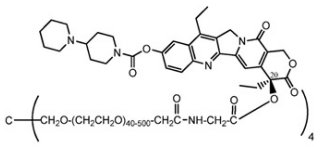

Struktura (I)

ili njegov farmaceutski prihvatljiv oblik soli,
za uporabu u liječenju subjekta jednog ili više solidnih tumora, davanjem pripravka u doznoj količini u opsegu od oko 70 mg/m^2 do oko 300 mg/m^2 sa učestalošću između jednom na svakih 7 dana do jednom na svakih 30 dana tokom perioda od jednog mjeseca do šest mjeseci ili duže.

Patent sadrži još 8 pat. zahtjeva.

---

(51) MKP (10) **HR P20192132 T1**
A61K 31/5383 (2006.01)
A61P 5/24 (2006.01)
A61P 43/00 (2006.01)
(11) P20192132 (46) 21.02.2020.
(21) P20192132T (22) 27.11.2019.
(86) PCT/EP2016060945 16.05.2016.
(96) EP 16723107.5 16.05.2016.
(87) WO2016184829, 24.11.2016.
(97) EP 3297631, 28.03.2018. 201813, En
(97) EP 3297631, 04.09.2019. 201936, En
(31) 201562162870 P (32) 18.05.2015. (33) US
(54) **ANTAGONIST NK-1/NK-3 RECEPTORA ZA LIJEČENJE VALUNGA**
NK-1/NK-3 RECEPTOR ANTAGONIST FOR THE TREATMENT OF HOT FLUSHES
(73) NeRRe Therapeutics Limited, Stevenage Bioscience Catalyst, Office F25 Incubator Building, Gunnels Wood Road, SG1 2FX Stevenage, Hertfordshire, GB
(72) Mike Trower, C/O NeRRe Therapeutics Limited, Stevenage Bioscience CatalystIncubator Building Gunnels Wood Road, SG1 2FX Stevenage, Hertfordshire, GB
(74) ZMP IP d.o.o., Zagreb, HR
(57) Spoj formule (A) ili njegova farmaceutski prihvatljiva sol

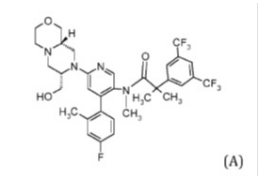

(A)

za uporabu u liječenju valunga.

Patent sadrži još 5 pat. zahtjeva.

---

(51) MKP (10) **HR P20192142 T1**
A61K 31/7008 (2006.01)
A61K 31/7016 (2006.01)
A61P 27/04 (2006.01)
A61K 9/00 (2006.01)
(11) P20192142 (46) 21.02.2020.
(21) P20192142T (22) 28.11.2019.
(86) PCT/FR2015050499 02.03.2015.
(96) EP 15713215.0 02.03.2015.
(87) WO2015136186, 17.09.2015. , Fr
(97) EP 3110425, 04.01.2017. 201701, Fr
(97) EP 3110425, 13.11.2019. 201946, Fr
(31) 1451662 (32) 28.02.2014. (33) FR
(54) **STABILNI OFTALMOLOŠKI PRIPRAVAK, POSEBNO ZA LIJEČENJE SINDROMA SUHOG OKA**
NON-VOLATILE OPHTHALMIC COMPOSITION, IN PARTICULAR FOR TREATING DRY EYE
(73) Laboratoires Théa, 12, rue Louis Blériot, Zone Industrielle du Brezet, 63100 Clermont-Ferrand, FR
Medical University Of Vienna, Spitalgasse 23, 1090 Vienna, AT
(72) Fabrice Mercier, 34 Avenue Léon Blum, 63000 Clermont-Ferrand, FR
Léopold Schmetterer, Schönbrunner Schlosstrasse 44/6, 1120 Vienna, AT
(74) Odvjetničko društvo Vukmir i suradnici, Zagreb, HR
(57) Oftalmološki pripravak **naznačen time** da sadrži hijaluronsku kiselinu, ili jednu od njenih soli, molekulske težine između 100 do 800 kDa i oligosaharid.

Patent sadrži još 8 pat. zahtjeva.

---

(51) MKP (10) **HR P20192057 T1**
A61K 35/74 (2015.01)
C12N 1/20 (2006.01)
A61P 1/00 (2006.01)
A61P 11/06 (2006.01)
A61P 29/00 (2006.01)
A61P 19/02 (2006.01)
A61P 25/28 (2006.01)
A61P 35/00 (2006.01)
A61P 27/02 (2006.01)
(11) P20192057 (46) 21.02.2020.
(21) P20192057T (22) 13.11.2019.
(86) PCT/GB2016051773 15.06.2016.
(96) EP 16731641.3 15.06.2016.
(87) WO2016203220, 22.12.2016.
(97) EP 3204025, 16.08.2017. 201733, En
(97) EP 3204025, 11.09.2019. 201937, En
(31) 201510469 (32) 15.06.2015. (33) GB
201520628 23.11.2015. GB
201604566 17.03.2016. GB
(54) **SASTAVI KOJI SADRŽE BAKTERIJSKE SOJEVE**
COMPOSITIONS COMPRISING BACTERIAL STRAINS
(73) 4D Pharma Research Limited, Life Sciences Innovation Building, Cornhill Road, AB25 2ZS Aberdeen, GB
(72) George Grant, Life Sciences Innovation Building, Cornhill Road, AB25 2ZS Aberdeen Aberdeenshire, GB
Angela Margaret Patterson, Norwich Medical School Faculty of Medicine and Health Sciences University of East Anglia, NR4 7JT Norwich, Norfolk, GB
Imke Mulder, Life Sciences Innovation Building, Cornhill Road, AB25 2ZS Aberdeen Aberdeenshire, GB
Seanin Mccluskey, c/o 4D PHARMA PLC 3rd Floor 9 Bond Court, LS1 2JZ Leeds, Yorkshire, GB
Emma Raftis, c/o 4D PHARMA PLC 3rd Floor 9 Bond Court, LS1 2JZ Leeds, Yorkshire, GB
(74) Tomislav Hadžija, Zagreb, HR
(57) Sastav koji sadrži soj bakterije vrste Parabacteroides distasonis, za upotrebu u postupku liječenja ili prevencije upalne ili autoimune bolesti izabrane od multiple skleroze, astme ili reumatskog artritisa.

Patent sadrži još 11 pat. zahtjeva.

---

(51) MKP (10) **HR P20192208 T1**
A61K 36/9068 (2006.01)
A61P 35/00 (2006.01)
(11) P20192208 (46) 21.02.2020.
(21) P20192208T (22) 09.12.2019.
(86) PCT/EP2013065661 24.07.2013.
(96) EP 13740296.2 24.07.2013.
(87) WO2014063844, 01.05.2014.
(97) EP 2908836, 26.08.2015. 201535, De
(97) EP 2908836, 11.09.2019. 201937, De
(31) 102012219219 (32) 22.10.2012. (33) DE
(54) **FARMACEUTSKA FORMULACIJA KOJA SADRŽI KURKUMIN**
PHARMACEUTICAL FORMULATION CONTAINING CURCUMA
(73) BRIU GmbH, Limburger Strasse 50, 61462 Königstein, DE
(72) Uwe-Bernd Rose, Parkstrasse 19d,, 61462 Königstein, DE
(74) ZMP IP d.o.o., Zagreb, HR
(57) Farmaceutska formulacija, **naznačena time, što** sadrži kurkumin i/ili derivat kurkumina, alkohol, kiselinu, kao i poboljšivač rastvaranja i najviše 12 tež. % vode, pri čemu je derivat kurkumina izabran iz grupe koja se sastoji od demetoksikurkumina, bisdemetoksikurkumina i EF-24.

Patent sadrži još 13 pat. zahtjeva.

---

(51) MKP (10) **HR P20192130 T1**
A61K 38/00 (2006.01)
A61K 45/06 (2006.01)
A61K 35/413 (2015.01)
A61K 35/646 (2015.01)
A61K 35/63 (2015.01)
A61P 25/00 (2006.01)
A61P 9/10 (2006.01)
A61K 35/36 (2015.01)

A61K 35/62 (2006.01)
A61K 36/88 (2006.01)
A61K 36/232 (2006.01)
A61K 36/481 (2006.01)
A61K 36/537 (2006.01)
A61K 36/65 (2006.01)
A61K 36/69 (2006.01)

(11) P20192130 (46) 21.02.2020.
(21) P20192130T (22) 27.11.2019.
(86) PCT/SG2009000416 10.11.2009.
(96) EP 09825079.8 10.11.2009.
(87) WO2010053456, 14.05.2010.
(97) EP 2349300, 03.08.2011. 201131, En
(97) EP 2349300, 11.09.2019. 201937, En
(31) 200808340 (32) 10.11.2008. (33) SG
(54) **KOMBINACIJSKA TERAPIJA ZA LIJEČENJE PACIJENATA S NEUROLOŠKIM POREMEĆAJIMA I MOŽDANIM UDAROM**
COMBINATION THERAPY FOR TREATMENT OF PATIENTS WITH NEUROLOGICAL DISORDERS AND CEREBRAL INFARCTION
(73) Moleac Pte Ltd., 11 Biopolis Way Helios No. 09-08, 138667 Singapore, SG
(72) David Picard, 18 Sian Tuan Ave, 588292 Singapore, SG
Xue Min Shi, First Teaching Hospital of Traditional Chinese Medicine, 314 Anshanxi Road, Nankai District, 300193 Tianjin, CN
Michel Lazdunski, 21 ave Colombo, 06000 Nice, FR
(74) Tomislav Hadžija, Zagreb, HR
(57) Sastav za korištenje u liječenju moždanog udara, srčanog udara, neurodegenerativne bolesti, ozljede mozga, i ozljede živčanog sustava, obuhvaćajući:
(A) Dang Gui (Radix Angelica sinensis);
(B) barem jedan od sljedećih sastojaka: korijen Radix Astragali (korijen kozlinca ili Huang Qi), korijen Radix et Rhizoma Salviae Miltiorrhizae (korijen crvene kadulje ili Dan Shen), korijen Radix Paeoniae Rubra (korijen crvenog božura ili Chi Shao), podanke Lingusticum Chuanxiong (Chuan Xiong), Radix et Rhizoma Notoginseng (Sanqi), Cortex moutan (božur ili Mudanpi), drvo palisandrovine (Jiang Xiang), osušeno tijelo škorpiona (Quan Xie), korijen Radix Polygalae (Yuan Zhi), podanke močvarnog ljiljana (Shi Changpu), pijavice (Hirudo ili Shuizhi), trčkove (ili Tu Bie Chong), prirodan ili umjetan kravlji bezoar (calculus Bovis artifactus ili Rengong Niuhuang), stabljiku s kukicama biljke gambir (Ramulus uncariae cum uncis ili Gou Teng); i
(C) agens korišten u zapadnjačkoj medicini za liječenje moždanog udara, srčanog udara, neurodegenerativne bolesti, ozljede mozga ili ozljede živčanog sustava, koji je antitrombotski agens.

Patent sadrži još 8 pat. zahtjeva.

---

(51) MKP (10) **HR P20192207 T1**
A61K 38/10 (2006.01)
A61P 1/00 (2006.01)

(11) P20192207 (46) 21.02.2020.
(21) P20192207T (22) 09.12.2019.
(86) PCT/US2011047434 11.08.2011.
(96) EP 11745896.8 11.08.2011.
(87) WO2012021715, 16.02.2012. , En
(97) EP 2603232, 19.06.2013. 201325, En
(97) EP 2603232, 25.09.2019. 201939, En
(31) 372804 P (32) 11.08.2010. (33) US
(54) **STABILNE FORMULACIJE LINAKLOTIDA**
STABLE FORMULATIONS OF LINACLOTIDE
(73) Ironwood Pharmaceuticals, Inc., 301 Binney Street, Cambridge, MA 02142, US
Forest Laboratories Holdings Limited, Victoria Place, 5th Floor, 31 Victoria Street, Hamilton, BM
(72) Yun Mo, 60 Fairfield Way, Apt. 1, 11725 Commack, NY, US
Angelika Fretzen, 7 Avon Street, 02143 Somerville, MA, US
Brian Cali, 100 Hillside Avenue, 02476 Arlington, MA, US
Mahendra Dedhiya, 1 Lea Court, 10970 Pomona, NY, US
(74) CPZ - CENTAR ZA PATENTE d.o.o., Zagreb, HR
(57) Farmaceutski pripravak, naznačen time, da on obuhvaća linaklotid, jedan kation ili njegovu farmaceutski prihvatljivu sol i histidin, pri čemu pripravak ima molarni omjer od kationa prema histidinu koji iznosi manje od 2:1.

Patent sadrži još 16 pat. zahtjeva.

---

(51) MKP (10) **HR P20192215 T1**
A61K 39/12 (2006.01)

(11) P20192215 (46) 21.02.2020.
(21) P20192215T (22) 10.12.2019.
(96) EP 17179863.0 29.11.2012.
(97) EP 3251691, 06.12.2017. 201749, En
(97) EP 3251691, 20.11.2019. 201947, En
(31) 201161564877 P (32) 30.11.2011. (33) US
201261694957 P 30.08.2012. US
(62) 12801680.5 ; 29.11.2012.
(54) **REKOMBINANTNI HVT VEKTORI ZA EKSPRESIJU ANTIGENA OD PTIČJIH PATOGENA I NJIHOVE UPORABE**
RECOMBINANT HVT VECTORS EXPRESSING ANTIGENS OF AVIAN PATHOGENS AND USES THEREOF
(73) Boehringer Ingelheim Animal Health USA Inc., 3239 Satellite Boulevard, Bldg. 500, 30096 Duluth, GA, US
(72) Michel Bublot, 3 rue Favre Garin, 69630 Chaponost, FR
Teshome Mebatsion, 2670 Bent Tree Lane, 30677 Watkinsville, GA, US
Joyce Pritchard, 3804 Princeton Court, 30504 Gainesville, GA, US
Perry Linz, 2286 Cotton Gin Row, 30549 Jefferson, GA, US
(74) CPZ - CENTAR ZA PATENTE d.o.o., Zagreb, HR
(57) Pripravak ili cjepivo, **naznačen/o time, da** obuhvaća rekombinantni vektor herpesvirusa purana (HVT – engl. herpesvirus of turkey), pri čemu HVT vektor nadalje obuhvaća ili:
a) NDV-F-gen koji ima polinukleotidnu sekvencu prikazanu u SEQ ID BR:1, koji je operativno povezan s SV40 promotorom i SV40 poliA-signalom, i umetnut je u IG1 lokus od HVT genoma; ili
b) NDV-F-gen koji ima polinukleotidnu sekvencu prikazanu u SEQ ID BR:5, koji je operativno povezan s SV40 promotorom i SV40 poliA-signalom, i umetnut je u IG1 lokus od HVT genoma.

Patent sadrži još 7 pat. zahtjeva.

---

(51) MKP (10) **HR P20192113 T1**
A61K 39/39 (2006.01)
C07H 13/06 (2006.01)
C07H 11/00 (2006.01)

(11) P20192113 (46) 21.02.2020.
(21) P20192113T (22) 25.11.2019.
(86) PCT/NL2015050544 24.07.2015.
(96) EP 15751144.5 24.07.2015.
(87) WO2016013938, 28.01.2016.
(97) EP 3193923, 26.07.2017. 201730, En
(97) EP 3193923, 18.09.2019. 201938, En
(31) 2013257 (32) 24.07.2014. (33) NL
(54) **ADJUVANTI**
ADJUVANTS
(73) Litevax B.V., Akkersestraat 50, 4061 BJ Ophemert, NL
(72) Lucas A. Th. Hilgers, Akkersestraat 50, 4061 BJ Ophemert, NL
Peter Paul L. I. Platenburg, Dorpsstraat 14, 3945 BL Cothen, NL
Johannes F. Van Den Bosch, Spoorstraat 9, 5831 CH Boxmeer, NL
(74) ZMP IP d.o.o., Zagreb, HR
(57) Postupak za pripremu smjese estera ugljikohidrata koji sadrži monosulfatni ester masne kiseline ugljikohidrata, naznačen time, da je manje od 10 mol% smjese estera ugljikohidrata supstituirano s više od jedne sulfatne skupine, koja obuhvaća esterifikaciju i frakcioniranje ugljikohidrata, pri čemu esterifikacija uključuje reakciju ugljikohidrata sa sulfonirajućim sredstvom i reaktivnim acilnim spojem masne kiseline radi dobivanja smjese estera ugljikohidrata, pri čemu frakcioniranje obuhvaća uklanjanje estera ugljikohidrata s više od jedne sulfatne skupine iz smjese estera ugljikohidrata, čime se dobiva smjesa koja sadrži monosulfatni ugljikohidrat ester masnih kiselina.

Patent sadrži još 14 pat. zahtjeva.

---

(51) MKP (10) **HR P20192100 T1**
A61K 39/395 (2006.01)
A61K 31/519 (2006.01)
A61P 35/00 (2006.01)
A61K 31/505 (2006.01)
C07K 16/28 (2006.01)

(11) P20192100 (46) 21.02.2020.
(21) P20192100T (22) 22.11.2019.
(86) PCT/EP2016061744 25.05.2016.
(96) EP 16725504.1 25.05.2016.
(87) WO2016189014, 01.12.2016.
(97) EP 3302550, 11.04.2018. 201815, En
(97) EP 3302550, 28.08.2019. 201935, En
(31) 15169124 (32) 26.05.2015. (33) EP
15196860 27.11.2015. EP
(54) **KOMBINACIJA ANTI-CD19 ANTITIJELA I INHIBITORA BRUTONOVE TIROZIN KINAZE I NJENE UPORABE**
COMBINATION OF AN ANTI-CD19 ANTIBODY AND A BRUTON'S TYROSINE KINASE INHIBITOR AND USES THEREOF

(73) MorphoSys AG, Semmelweisstrasse 7, 82152 Planegg, DE

(72) Jan Endell, Barer Str. 36, 80333 Munich, DE
Rainer Boxhammer, Birkenstr. 4a, 83059 Kolbermoor, DE
Mark Winderlich, Ohlstadterstr. 8, 81373 München, DE

(74) ZMP IP d.o.o., Zagreb, HR

(57) Sinergistička kombinacija koja sadrži antitijelo specifično za CD19 naznačena time što navedeno antitijelo sadrži HCDR1 područje sa sekvencom SYVMH (SEQ ID NO: 1), HCDR2 područje sa sekvencom NPYNDG (SEQ ID NO: 2), HCDR3 područje sa sekvencom GTYYYGTRVFDY (SEQ ID NO: 3), LCDR1 područje sa sekvencom RSSKSLQNVNGNTYLY (SEQ ID NO: 4), LCDR2 područje sa sekvencom RMSNLNS (SEQ ID NO: 5) i LCDR3 područje sa sekvencom MQHLEYPIT (SEQ ID NO: 6) i ibrutinib, za uporabu u liječenju ne-Hodgkinovog limfoma, kronične limfocitne leukemije i/ili akutne limfoblastne leukemije.

Patent sadrži još 14 pat. zahtjeva.

---

(51) MKP (10) **HR P20192123 T1**
A61K 48/00 (2006.01)
C07K 14/705 (2006.01)
C07K 16/28 (2006.01)
C12N 5/0783 (2010.01)
A61K 35/17 (2015.01)
C07K 14/725 (2006.01)
C07K 16/18 (2006.01)
C12N 9/14 (2006.01)
C12N 9/90 (2006.01)
A61K 39/00 (2006.01)
A61K 47/68 (2017.01)

(11) P20192123 (46) 21.02.2020.
(21) P20192123T (22) 26.11.2019.

(96) EP 17187293.0 14.02.2014.
(97) EP 3300745, 04.04.2018. 201814, En
(97) EP 3300745, 11.09.2019. 201937, En

(31) 201361765585 P (32) 15.02.2013. (33) US

(62) 14751227.1 ; 14.02.2014.

(54) **KIMERNI RECEPTOR ANTIGENA I POSTUPCI NJEGOVE UPORABE**
CHIMERIC ANTIGEN RECEPTOR AND METHODS OF USE THEREOF

(73) The Regents of the University of California, 1111 Franklin Street, 12th Floor, Oakland, CA 94607-5200, US

(72) Chia-Yung Wu, 1 Hawthorne Street, Unit 4F, 94105 San Francisco, CA, US
James Onuffer, 1032 Fountain Street, Alameda, CA 94501, US
Wendell A. Lim, 149 Collins Street, 94118 San Francisco, CA, US

(74) CPZ - CENTAR ZA PATENTE d.o.o., Zagreb, HR

(57) Heterodimerni, uvjetno aktivni kimerni receptor antigena (CAR – engl. chimeric antigen receptor), **naznačen time, da** obuhvaća sljedeće:
prvi polipeptid koji sadrži domenu koja veže antigen i koja obuhvaća varijabilno jednolančano područje protutijela, koje se specifično veže na CD19 ili antigen koji se eksprimira putem B-stanice, prvi član dimerizacijskog para, i prvu domenu transmembrane; i
drugi polipeptid koji sadrži drugi član dimerizacijskog para, drugu domenu transmembrane i unutarstaničnu signalnu domenu;
pri čemu dimerizacijsko sredstvo dimerizira heterodimerni CAR, kada se prvi i drugi polipeptid eksprimiraju putem stanice pomoću dimerizacijskog sredstva koje je povezano između članova dimerizacijskog para prvog i drugog polipeptida.

Patent sadrži još 14 pat. zahtjeva.

---

(51) MKP (10) **HR P20192141 T1**
A61K 48/00 (2006.01)
A61K 31/7105 (2006.01)
C12N 15/86 (2006.01)

(11) P20192141 (46) 21.02.2020.
(21) P20192141T (22) 28.11.2019.

(86) PCT/US2015021896 20.03.2015.
(96) EP 15716232.2 20.03.2015.
(87) WO2015143418, 24.09.2015. , En
(97) EP 3119437, 25.01.2017. 201704, En
(97) EP 3119437, 04.09.2019. 201936, En

(31) 201461969027 P (32) 21.03.2014. (33) US

(54) **GENSKA TERAPIJA ZA RETINITIS PIGMENTOSA**
GENE THERAPY FOR RETINITIS PIGMENTOSA

(73) Genzyme Corporation, 50 Binney Street, Cambridge, MA 02142, US

(72) Catherine O'Riordan, C/o Sanofi, 55 Corporate Drive, 08807 Bridgewater, NJ, US
Matthew Adamowicz, C/o Sanofi, 55 Corporate Drive, 08807 Bridgewater, NJ, US

(74) PRODUCTA d.o.o., Zagreb, HR

(57) Čestica rAAV koja sadrži nukleinsku kiselinu koja kodira miR-708 ili sadrži nukleinsku kiselinu koja kodira miR-708 i nukleinsku kiselinu koja kodira rodopsin.

Patent sadrži još 20 pat. zahtjeva.

---

(51) MKP (10) **HR P20192210 T1**
A61K 9/00 (2006.01)
A61K 9/28 (2006.01)
A61K 31/606 (2006.01)
A61K 47/32 (2006.01)
A61K 47/36 (2006.01)

(11) P20192210 (46) 21.02.2020.
(21) P20192210T (22) 09.12.2019.

(86) PCT/EP2013058923 29.04.2013.
(96) EP 13723033.0 29.04.2013.
(87) WO2013164316, 07.11.2013.
(97) EP 2844222, 11.03.2015. 201511, En
(97) EP 2844222, 13.11.2019. 201946, En

(31) 12166110 (32) 30.04.2012. (33) EP
201261640217 P 30.04.2012. US

(54) **FORMULACIJA LIJEKA S PRODUŽENIM OTPUŠTANJEM**
A DELAYED RELEASE DRUG FORMULATION

(73) Tillotts Pharma AG, Baslerstrasse 15, 4310 Rheinfelden, CH

(72) Roberto Carlos Bravo González, Lindenstrasse 6, 4102 Binningen, CH
Thomas Buser, Gempenstrasse 19, 4412 Nuglar, CH
Frédéric Jean-Claude Goutte, 4 rue du Ried, 68130 Schwoben, FR
Abdul Waseh Basit, 55 Alicia Gardens, HA3 8JB Harrow, Middlesex, GB
Felipe José Oliveria Varum, Efringerstrasse 86, 4057 Basel, CH
Ana Cristina Freire, 92 West Cotton Close, NN4 8BY Riverside Wharf, Northampton, GB

(74) Danija Budimir, Zagreb, HR

(57) Formulacija lijeka s produženim otpuštanjem za oralnu primjenu da bi se lijek isporučio u debelo crijevo subjekta, pri čemu spomenuta formulacija sadrži:
jezgru i premaz za jezgru, jezgru koje sadrži lijek i prevlaku za jezgru koja sadrži vanjski i unutarnji sloj, pri čemu navedeni vanjski sloj sadrži mješavinu prvog polimernog materijala osjetljivog na napad kolonskih bakterija i drugog polimernog materijala koji ima prag pH na pH 6 ili više, i
navedeni unutarnji sloj sadrži treći polimerni materijal koji je topiv u crijevnoj tekućini ili gastrointestinalnoj tekućini, navedeni treći polimerni materijal kao polimer polikarboksilne kiseline koji je djelomično neutraliziran s najmanje 10% iz skupine karboksilne kiseline u obliku karboksilatnih aniona,
pri čemu se vanjski sloj nanosi izravno na unutarnji sloj uz pomoć premaza napravljenog iz prvog navedenog polimernog materijala u vodenoj mediju s navedenim drugim polimernim materijalom u organskom mediju.

Patent sadrži još 21 pat. zahtjev.

---

(51) MKP (10) **HR P20192222 T1**
A61K 9/00 (2006.01)
A61K 9/08 (2006.01)
A61K 47/26 (2006.01)
A61K 39/395 (2006.01)
C07K 16/28 (2006.01)
A61K 47/12 (2006.01)
A61K 47/18 (2017.01)

(11) P20192222 (46) 21.02.2020.
(21) P20192222T (22) 11.12.2019.

(86) PCT/EP2016052494 05.02.2016.
(96) EP 16703297.8 05.02.2016.
(87) WO2016128318, 18.08.2016.
(97) EP 3256154, 20.12.2017. 201751, En
(97) EP 3256154, 02.10.2019. 201940, En

(31) 15154301 (32) 09.02.2015. (33) EP

(54) **FARMACEUTSKA FORMULACIJA KOJA SADRŽI ANTITIJELO**
PHARMACEUTICAL FORMULATION COMPRISING ANTIBODY

(73) UCB Biopharma SRL, Allée de la Recherche 60, 1070 Brussels, BE

(72) Michael Joseph Edouard Boonen, IPD UCB Biopharma SRL, 60 Allée de la Recherche, 1070 Brussels, BE
Claude Peerboom, IPD UCB Biopharma SRL, 60 Allée de la Recherche, 1070 Brussels, BE

(74) Odvjetničko društvo Vukmir i suradnici, Zagreb, HR

(57) Tekuća farmaceutska formulacija koja sadrži antitijelo kao aktivni sastojak, i glicin i saharozu, **naznačena time** da antitijelo posebno veže kolonski stimulirajući faktor-1 receptor (CSF1R) i pri čemu antitijelo sadrži:
a) laki lanac koji sadrži CDR1, CDR2 i CDR3 definiran u SEQ ID NO: 1, SEQ ID NO: 2, odnosno i SEQ ID NO: 3; i
b) teški lanac koji sadrži CDR1, CDR2 i CDR3 definiran u SEQ ID NO: 4, SEQ ID NO: 5 odnosno i SEQ ID NO: 6.

Patent sadrži još 10 pat. zahtjeva.

---

(51) MKP (10) **HR P20192091 T1**
A61K 9/127 (2006.01)
A61K 45/06 (2006.01)
A61K 31/047 (2006.01)
A61K 31/407 (2006.01)
A61K 31/427 (2006.01)
A61K 31/496 (2006.01)
A61K 31/546 (2006.01)
A61K 31/685 (2006.01)
A61K 31/7036 (2006.01)
A61K 31/7048 (2006.01)
A61K 35/12 (2015.01)
A61P 31/04 (2006.01)

(11) P20192091 (46) 21.02.2020.
(21) P20192091T (22) 20.11.2019.
(86) PCT/GB2016051890 23.06.2016.
(96) EP 16732720.4 23.06.2016.
(87) WO2016207645, 29.12.2016.
(97) EP 3313377, 02.05.2018. 201818, En
(97) EP 3313377, 21.08.2019. 201934, En
(31) 201511058 (32) 23.06.2015. (33) GB

(54) **PRIPRAVCI I POSTUPCI ZA UPORABU LAMELARNIH TIJELA U TERAPEUTSKE SVRHE**
COMPOSITIONS AND METHODS FOR USING LAMELLAR BODIES FOR THERAPEUTIC PURPOSES

(73) Lamellar Biomedical Limited, Level 2, Suites 1 & 5, 2 Parklands Way, Eurocentral, ML1 4WR Holytown, GB

(72) Alec McLean, Lamellar Biomedical Limited, Caledonian House, Phoenix Crescent, ML4 3NJ Bellshill Central Scotland, GB
Lynsey Howard, Lamellar Biomedical Limited, Caledonian House, Phoenix Crescent, ML4 3NJ Bellshill Central Scotland, GB
Aras Kadioglu, Lamellar Biomedical Limited, Caledonian House, Phoenix Crescent, ML4 3NJ Bellshill Central Scotland, GB
Craig Winstanley, Lamellar Biomedical Limited, Caledonian House, Phoenix Crescent, ML4 3NJ Bellshill Central Scotland, GB

(74) ZMP IP d.o.o., Zagreb, HR

(57) Pripravak koji sadrži terapeutski efikasnu količinu lamelarnih tijela koja su sposobna poremetiti mikrobnu detekciju kvoruma i formiranje mikrobnog biofilma i najmanje prva antimikrobna aktivna tvar koja se ne zasniva na lamelarnim tijelima, za uporabu u liječenju mikrobne infekcije, naznačen time, što je antimikrobna tvar antibiotik.

Patent sadrži još 12 pat. zahtjeva.

---

(51) MKP (10) **HR P20192068 T1**
A61K 9/14 (2006.01)
A61K 33/04 (2006.01)
C01B 19/00 (2006.01)
B01D 9/00 (2006.01)

(11) P20192068 (46) 21.02.2020.
(21) P20192068T (22) 15.11.2019.
(86) PCT/EP2011003099 22.06.2011.
(96) EP 11727925.7 22.06.2011.
(87) WO2011160840, 29.12.2011.
(97) EP 2585182, 01.05.2013. 201318, En
(97) EP 2585182, 21.08.2019. 201934, En
(31) 10006596 (32) 24.06.2010. (33) EP

(54) **POSTUPAK ZA PROIZVODNJU FARMAKOLOŠKI ČISTIH KRISTALA**
METHOD OF PRODUCING PHARMACOLOGICALLY PURE CRYSTALS

(73) Biosyn Arzneimittel GmbH, Schorndorfer Strasse 32, 70734 Fellbach, DE

(72) Thomas Stiefel, Steinkopfstrasse 22, 70184 Stuttgart, DE
Ortwin Kottwitz, Stiegelstr. 13, 70825 Korntal-Münchingen, DE

(74) ZMP IP d.o.o., Zagreb, HR

(57) Postupak za proizvodnju kristalne supstance koji sadrži korake
a) dostavljanja nezasićene otopine supstance koja treba kristalizirati u sušač fluidiziranog sloja pod uvjetima primjene vakuuma i održavanja temperaturnog opsega, kako bi se otopina supstance koja treba kristalizirati osušila i time dobila prezasićena otopina u kojoj dolazi do kristalizacije,
pri čemu se nezasićena otopina pumpa kroz dovodne cijevi, kontrolira mjeračem protoka, zagrijava izmjenjivačem topline i konačno ubrizgava u vakuumsku posudu pomoću mlaznice za raspršivanje,
b) primjena vakuuma i održavanja temperaturnog opsega u sušaču fluidiziranog sloja nakon završetka koraka dostavljanja nezasićene otopine supstance koja treba kristalizirati, pri čemu se vakuum i temperatura prilagođavaju na takav način da se dobiva željeni kristalni proizvod u vidu homogenog proizvoda.

Patent sadrži još 13 pat. zahtjeva.

---

(51) MKP (10) **HR P20192064 T1**
A61K 9/20 (2006.01)
A61K 31/4545 (2006.01)
A61P 7/02 (2006.01)

(11) P20192064 (46) 21.02.2020.
(21) P20192064T (22) 15.11.2019.
(96) EP 17178613.0 24.02.2011.
(97) EP 3257500, 20.12.2017. 201751, En
(97) EP 3257500, 16.10.2019. 201942, En
(31) 308056 P (32) 25.02.2010. (33) US
(62) 11707284.3 ; 24.02.2011.

(54) **FORMULACIJE APIKSABANA**
APIXABAN FORMULATIONS

(73) Bristol-Myers Squibb Holdings Ireland Unlimited Company, Hinterbergstrasse 16, 6312 Steinhausen, CH
Pfizer Inc., 235 East 42nd Street, 10017 New York, NY, US

(72) Jatin Patel, c/o Bristol-Myers Squibb Company, Route 206 and Province Line Road, 08543 Princeton, NJ, US
Charles Frost, c/o Bristol-Myers Squibb Company, Route 206 And Province Line Road, 08543 Princeton, NJ, US
Jingpin Jia, c/o Bristol-Myers Squibb Company, Route 206 and Province Line Road, 08543 Princeton, NJ, US
Chandra Vema-Varapu, c/o Bristol-Myers Squibb Company, Route 206 and Province Line Road, 08543 Princeton, NJ, US

(74) Gorana Grubišić, Zagreb, HR

(57) Kompozicija za tablete koje sadrže čestice kristalnog apiksabana koje imaju srednju vrijednost veličine čestica manju od 89 μm i D_{90} manji od 89 μm mjereno pomoću rasipanja laserske svjetlosti, pri čemu kompozicija sadrži do 5 mg apiksabana, farmaceutski prihvatljiv razrjeđivač ili nosač i površinski aktivnu supstancu, gdje je površinski aktivna supstanca prisutna u koncentraciji od 0.25% do 2% po masi i služi kao pomoćno sredstvo za vlaženje za supstancu apiksaban lijeka, gdje se kompozicija može dobiti pomoću procesa koji obuhvaća proces mljevenja zračnim mlazom za smanjenje veličine čestica apiksabana na željenu veličinu i suhu granulaciju.

Patent sadrži još 14 pat. zahtjeva.

---

(51) MKP (10) **HR P20192227 T1**
A61K 9/20 (2006.01)
A61K 9/28 (2006.01)
A61K 33/04 (2006.01)
A61P 1/10 (2006.01)

(11) P20192227 (46) 21.02.2020.
(21) P20192227T (22) 11.12.2019.
(86) PCT/US2014028805 14.03.2014.
(96) EP 14722461.2 14.03.2014.
(87) WO2014144407, 18.09.2014.
(97) EP 2968174, 20.01.2016. 201603, En
(97) EP 2968174, 16.10.2019. 201942, En
(31) 201361798759 P (32) 15.03.2013. (33) US

(54) **DVOJNA UPORABA ORALNOG FARMACEUTSKOG PRIPRAVKA TABLETA SULFATNIH SOLI I METODE NJIHOVE UPORABE**
DUAL USE ORAL PHARMACEUTICAL COMPOSITION TABLETS OF SULFATE SALTES AND METHODS OF USE THEREOF

(73) Braintree Laboratories, Inc., 60 Columbian Street West, 02184 Braintree, MA, US

(72) Edmund V. Dennett, 12 Butch Songin Circle, 02071 Walpole, MA, US
David S. Wells, 44 Ireta Road, 01545 Shrewsbury, MA, US

(74) ZMP IP d.o.o., Zagreb, HR

(57) Oralni farmaceutski pripravak tablete koji sadrži natrijev sulfat, **naznačen time** što je moguće pripravak primijeniti izravnim oralnim uzimanjem i dezintegracijom u vodi prije oralnog uzimanja, i **naznačen time** što najmanje 95% težine natrijevog sulfata u pripravku sadrži čestice natrijevog sulfata veličine od 150 μm do 1000 μm.

Patent sadrži još 14 pat. zahtjeva.

(51) MKP (10) **HR P20192181 T1**
A61L 27/12 (2006.01)
A61L 27/36 (2006.01)
A61L 27/56 (2006.01)
(11) P20192181 (46) 21.02.2020.
(21) P20192181T (22) 03.12.2019.
(86) PCT/IB2016054665 03.08.2016.
(96) EP 16757963.0 03.08.2016.
(87) WO2017021894, 09.02.2017.
(97) EP 3331580, 13.06.2018. 201824, En
(97) EP 3331580, 04.09.2019. 201936, En
(31) UB20152939 (32) 06.08.2015. (33) IT
UB20152962 06.08.2015. IT
(54) **VELIKE 3D POROZNE SKELE NAPRAVLJENE OD AKTIVNOG HIDROKSIAPATITA DOBIVENOG BIOMORFNOM TRANSFORMACIJOM PRIRODNIH STRUKTURA I PROCES ZA NJIHOVO DOBIVANJE**
LARGE 3D POROUS SCAFFOLDS MADE OF ACTIVE HYDROXYAPATITE OBTAINED BY BIOMORPHIC TRANSFORMATION OF NATURAL STRUCTURES AND PROCESS FOR OBTAINING THEM
(73) Greenbone Ortho S.r.L., Via Albert Einstein 8, 48018 Faenza (RA), IT
(72) Anna Tampieri, Via Cavour 19, 48018 Faenza (Ravenna), IT
Simone Sprio, Via Pellegrino Tibaldi 17, 40129 Bologna, IT
Andrea Ruffini, Via Farini 56, 48012 Bagnacavallo (Ravenna), IT
(74) Gorana Grubišić, Zagreb, HR
(57) Biomorfna hidroksiapatitna skela dobivena iz drveta koje ima ukupnu poroznost od najmanje 20%, poželjno najmanje 40%, poželjnije između 60% i 95%, pri čemu se navedena poroznost mjeri nakon što se drvo podvrgne koraku pirolize, pri čemu navedena skela ima dužinu, mjerenu duž pravca u kome je dimenzija skele maksimalna, veću ili jednaku 2 cm.

Patent sadrži još 22 pat. zahtjeva.

(51) MKP (10) **HR P20191962 T1**
A61M 16/06 (2006.01)
A62B 18/00 (2006.01)
A61J 15/00 (2006.01)
A61M 25/02 (2006.01)
(11) P20191962 (46) 21.02.2020.
(21) P20191962T (22) 30.10.2019.
(96) EP 16159236.5 08.03.2016.
(97) EP 3067086, 14.09.2016. 201637, En
(97) EP 3067086, 07.08.2019. 201932, En
(31) MI20150349 (32) 09.03.2015. (33) IT
(54) **MASKA SA POBOLJŠANIM PRIJANJANJEM ZA RESPIRATORNU TERAPIJU**
IMPROVED-SEAL MASK FOR THE RESPIRATORY THERAPY
(73) Dimar S.R.L., Via G. Galilei, 6, 41036 Medolla (MO), IT
(72) Maurizio Borsari, Via San Martino Carano, 123, 41037 Mirandola (MO), IT
(74) Gorana Grubišić, Zagreb, HR
(57) Maska za cijelo lice sa poboljšanim prijanjanjem za respiratornu terapiju koja sadrži oblikovanu školjku (12) koja najmanje pokriva usta, nos i oči pacijenta (11) i osiguranu, duž oboda (13) koji je pogodan za postavljanje u kontakt sa licem pacijenta, sa prijanjajućom brtvom (14), pri čemu navedena oblikovana školjka (12) je opremljena sa najmanje jednim ulaznim nastavkom (15) za uvođenje smjese zraka i kisika iz ventilacijskog aparata, navedena maska sa poboljšanim prijanjanjem također sadrži dio (20) za vrat osiguran sa više zubaca (21), koji su svaki na fiksni ili uklonjivi način spojeni na odgovarajućoj točki (17) za pričvršćivanje, navedenih više točaka (17) za pričvršćivanje je raspoređeno po obodu (13) navedene oblikovane školjke (12),
naznačena time da navedena oblikovana školjka (12) sadrži pet točaka (17', 17", 17'") za pričvršćivanje za navedeni dio (20) za vrat, gdje su dvije gornje točke (17') za pričvršćivanje smještene u visini očiju, simetrično u odnosu na sagitalnu ravninu, dvije donje točke (17") za pričvršćivanje su postavljene u visini brade, simetrično u odnosu na sagitalnu ravninu, a peta točka (17'") za pričvršćivanje je smještena centralno duž gornjeg ruba (18) maske pogodne za počivanje na čelu, naime u sagitalnoj ravnini i gdje navedeni dio (20) za vrat sadrži dva suprotna gornja zupca (21') pogodnih za prelazak iznad ušiju, dva suprotna donja zupca (21") pogodnih za prolazak ispod ušiju, i središnji krak (21'") pogodan za postavljanje na glavi u sagitalnoj ravnini, pri čemu je navedeni središnji krak (21'") podesiv u dužini na oba svoja kraja (25 i 26), naime na prednjem kraju (25) i na zadnjem kraju (24).

Patent sadrži još 8 pat. zahtjeva.

(51) MKP (10) **HR P20192106 T1**
A61M 5/20 (2006.01)
A61M 5/31 (2006.01)
A61M 5/32 (2006.01)
(11) P20192106 (46) 21.02.2020.
(21) P20192106T (22) 21.11.2019.
(86) PCT/GB2009001798 20.07.2009.
(96) EP 09784750.3 20.07.2009.
(87) WO2010007395, 21.01.2010.
(97) EP 2326371, 01.06.2011. 201122, En
(97) EP 2326371, 11.09.2019. 201937, En
(31) 13526208 P (32) 18.07.2008. (33) US
19255108 P 18.09.2008. US
(54) **SUSTAVI ZA DAVANJE LIJEKOVA PACIJENTIMA SA REUMATOIDNIM ARTRITISOM**
SYSTEMS FOR ADMINISTERING MEDICATION FOR RHEUMATOID ARTHRITIS PATIENTS
(73) UCB Biopharma SPRL, Allée de la Recherche 60, 1070 Brussels, BE
(72) Martin McLoughlin, UCB CellTech, 208 Bath Road, SL1 3WE Slough, Berkshire, GB
Alex Lee, c/o Oxo, 601 West 26th Street, Suite 1050, 10001 New York, NY, US
Dan Formosa, c/o Smart Design 601 West 26th Street No. 1820, 10001 New York, NY, US
Steven Vordenberg, Vordenberg Design Studio 2 Twilight Farm Lane, 03031 Amherst, NH, US
Joern Vicari, c/o Smart Design 601 West 26th Street No. 1820, 10001 New York, NY, US
Eric Freitag, c/o Smart Design 601 West 26th Street No. 1820, 10001 New York, NY, US
Boris Kontorvich, c/o Smart Design 601 West 26th Street No.1820, 10001 New York, NY, US
(74) Odvjetničko društvo Vukmir i suradnici, Zagreb, HR
(57) Uređaj za autoinjekciju (100) koji sadrži: kućište (104); sklop šprica (101) koji je klizno postavljen na kućište, sklop šprica uključujući iglu (105) i posudu za tekućinu (103); autoinjektorski pokretač (109) za poticanje sklopa štrcaljke u odnosu na kućište iz ležišta u položaj za pokretanje; skidač poklopca sa igle; i poklopac (102) koji se otpušta na kućištu, a koji poklopac ima ispupčeni prorez (120) za prihvat skidača igle; skidač poklopca sa igle koji sadrži priključak (604) koji ima:
bazu (705); i
mnoštvo prvih krakova (702a-702d) koji su simetrično udaljeni jedan od drugog i koji se protežu proksimalno od baze, **naznačen time** da sadrži mnoštvo drugih krakova (706a-706d) koji se protežu u blizini baze i imaju vrh (707a-707d) koji se izvana širi prema ispupčenom prorezu,
pri čemu je najmanje jedan od drugih krakova postavljen između prva dva kraka.

Patent sadrži još 13 pat. zahtjeva.

(51) MKP (10) **HR P20191548 T1**
A61P 17/14 (2006.01)
(11) P20191548 (46) 21.02.2020.
(21) P20191548T (22) 28.08.2019.
(86) PCT/US2011059029 02.11.2011.
(96) EP 11838771.1 02.11.2011.
(87) WO2012061537, 10.05.2012.
(97) EP 2635299, 11.09.2013. 201337, En
(97) EP 2635299, 31.07.2019. 201931, En
(31) 409509 P (32) 02.11.2010. (33) US
(54) **POSTUPCI LIJEČENJA POREMEĆAJA GUBITKA KOSE**
METHODS FOR TREATING HAIR LOSS DISORDERS
(73) The Trustees of Columbia University in the City of New York, 412 Low Memorial Library, 535 West 116th Street, 10027 New York, NY, US
(72) Angela M. Christiano, 2 Surrey Lane, 07430 Mahwah, NJ, US
Raphael Clynes, 231 Van Houten Fields, 10994 West Nyack, NY, US
(74) PRODUCTA d.o.o., Zagreb, HR
(57) Jak1 i/ili Jak2 inhibitor odabran iz skupine koja sadrži: AG490 s CAS br. 133550-30-8; CYT387 s CAS br. 1056634-68-4; SB1518 s CAS br. 937272-79-2; TG101348 s CAS br. 936091-26-8; BMS-911543 s CAS br. 1271022-90-2; WP-1034 s CAS br. 857064- 42-7; CEP-701 s CAS br. 111358-88-4; INCB 018424 s CAS br. 941678-49-5; i LY3009104 s CAS No. 1187594-09-7 naznačen time što je za uporabu u postupku liječenja poremećaja gubitka kose odabranog iz skupine koja se sastoji od alopecije areata i androgene alopecije kod subjekta sisavca kojem je to potrebno.

Patent sadrži još 9 pat. zahtjeva.

(51) MKP (10) **HR P20192059 T1**
A61P 25/28 (2006.01)
A61K 39/00 (2006.01)
C07K 16/18 (2006.01)
(11) P20192059 (46) 21.02.2020.
(21) P20192059T (22) 13.11.2019.
(86) PCT/US2016018419 18.02.2016.
(96) EP 16706741.2 18.02.2016.
(87) WO2016137811, 01.09.2016.
(97) EP 3261720, 03.01.2018. 201801, En
(97) EP 3261720, 18.09.2019. 201938, En
(31) 201562121116 P (32) 26.02.2015. (33) US
(54) **PROTUTIJELA PROTIV TAU I NJIHOVA UPOTREBA**
ANTIBODIES TO TAU AND USES THEREOF
(73) Eli Lilly and Company, Lilly Corporate Center, 46285 Indianapolis, IN, US
(72) Alberto Alvarado, c/o Eli Lilly and Company, P.O. Box 6288, Indianapolis, IN 46206-6288, US
David Driver, c/o Eli Lilly and Company, P.O. Box 6288, Indianapolis, IN 46206-6288, US
Mansuo Lu Hayashi, c/o Eli Lilly and Company, P.O. Box 6288, Indianapolis, IN 46206-6288, US
Jirong Lu, c/o Eli Lilly and Company, P.O. Box 6288, Indianapolis, IN 46206-6288, US
(74) Hraste & Partneri odvjetničko društvo, Zagreb, HR
(57) Monoklonsko protutijelo koje se veže na ljudski tau, naznačeno time što sadrži varijabilno područje lakog lanca (LCVR) i varijabilno područje teškog lanca (HCVR), gdje aminokiselinski slijed LCVR je dan sa SEQ ID NO: 9, a aminokiselinski slijed HCVR je dan sa SEQ ID NO: 10.

Patent sadrži još 8 pat. zahtjeva.

(51) MKP (10) **HR P20192098 T1**
A61P 35/00 (2006.01)
A61K 39/00 (2006.01)
C07K 16/28 (2006.01)
(11) P20192098 (46) 21.02.2020.
(21) P20192098T (22) 22.11.2019.
(86) PCT/US2015033991 03.06.2015.
(96) EP 15742414.4 03.06.2015.
(87) WO2015187835, 10.12.2015.
(97) EP 3151921, 12.04.2017. 201715, En
(97) EP 3151921, 28.08.2019. 201935, En
(31) 201462008945 P (32) 06.06.2014. (33) US
201462082980 P 21.11.2014. US
(54) **ANTITIJELA NA GLUKOKORTIKOIDOM INDUCIRANI RECEPTOR FAKTORA NEKROZE TUMORA (GITR) I NJIHOVE PRIMJENE**
ANTIBODIES AGAINST GLUCOCORTICOID-INDUCED TUMOR NECROSIS FACTOR RECEPTOR (GITR) AND USES THEREOF
(73) Bristol-Myers Squibb Company, Route 206 and Province Line Road, 08543 Princeton, NJ, US
(72) Changyu Wang, 32264 Ashley Way, 94587 Union City, CA, US
Nils Lonberg, 700 Bay Road, 94063 Redwood City, CA, US
Alan J. Korman, 700 Bay Road, 94063 Redwood City, CA, US
Mark J. Selby, 700 Bay Road, 94063 Redwood City, CA, US
Mohan Srinivasan, 700 Bay Road, 94063 Redwood City, CA, US
Karla Henning, 700 Bay Road, 94063 Redwood City, CA, US
Michelle Minhua Han, 700 Bay Road, 94063 Redwood City, CA, US
Guodong Chen, Route 206&Province Line Road, 08543 Princeton, NJ, US
Richard Huang, Route 206&Province Line Road, 08543 Princeton, NJ, US
Indrani Chakraborty, 700 Bay Road, 94063 Redwood City, CA, US
Haichun Huang, 700 Bay Road, 94063 Redwood City, CA, US
Susan Wong, 700 Bay Road, 94063 Redwood City, CA, US
Huiming Li, 100 Beaver Street, 02453 Waltham, MA, US
(74) Gorana Grubišić, Zagreb, HR
(57) Izolirano monoklonsko antitijelo, koje se vezuje za humani glukokortikoidom inducibilni TNF receptor (GITR), koji sadrži CDR1, CDR2, i CDR3 sekvence teškog lanca koje sadrže SEQ ID Nos (SEK ID BROJEVIMA): 20, 21, i 22, redom, i CDR1, CDR2, i CDR3 sekvence lakog lanca koje sadrže SEQ ID NOs: 23, 24, i 25, redom.

Patent sadrži još 18 pat. zahtjeva.

(51) MKP (10) **HR P20192066 T1**
A62B 1/14 (2006.01)
A63B 29/02 (2006.01)
(11) P20192066 (46) 21.02.2020.
(21) P20192066T (22) 15.11.2019.
(86) PCT/IB2010001614 01.07.2010.
(96) EP 10742566.2 01.07.2010.
(87) WO2011007225, 20.01.2011.
(97) EP 2453988, 23.05.2012. 201221, En
(97) EP 2453988, 04.09.2019. 201936, En
(31) MI20091259 (32) 15.07.2009. (33) IT
(54) **POSTUPAK ZA PRIMJENU UČVRŠĆUJUĆE SPRAVICE**
METHOD OF USING A BELAYING DEVICE
(73) ALUDESIGN S.p.A., 24034 Cisano Bergamasco BG, IT
(72) Carlo Paglioli, c/o Aludesign S.p.A., Via Torchio 22, 24034 Cisano Bergamasco (BG), IT
(74) Andrej Matijević, Zagreb, HR
(57) Postupak za primjenu učvršćujuće spravice za zabravljivanje konopa (10), **naznačen time, da** učvršćujuća spravica (za alpinističko penjanje) sadrži glavno tijelo (1) oblikovano dvjema ravnim pločama (2, 3), prvenstveno u dvije paralelne ravnine, pričvršćenim jedna na drugu pomoću više pričvrsnih sredstava (4 - 7), a navedeni konop (10) je prilagođen da se uvede unutar tijela (1) spravice između dviju ploča (2, 3), dok je dio (11) postrane plohe spravice otvoren da se omogući da zadržavajući konop (10) bude uveden u tijelo spravice u prostor između dviju ploča (2, 3), kod čega je zadržavajući konop preklopljen u oblik slova „U“ za uvođenje kroz otvoreni dio (11) vanjske postrane plohe tijela spravice, dok se ne dosegne njen donji dio, pri čemu spravica nadalje sadrži barem jedan suprotni element (12), jedan jedini karabiner (15) i otvor (8), kojim navedenim karabinerom se spravica pričvršćuje na partnera za osiguranje, kačeći navedeni karabiner (15) na glavno tijelo spravice prolazom kroz navedeni otvor (8), kod čega partner za osiguranje ostavlja slobodni kraj konopa (10b) da prolazi unutar spravice da bi ga dodao penjaču vezanom na zauzeti kraj konopa (10a), kod čega je navedeni karabiner (15) nadalje pomičan duž navedenog otvora (8) između nezabravljenog položaja navedenog konopa i zabravljenog položaja navedenog konopa i obratno, pri čemu kontura navedenog otvora (8) ima jedan ili više stršećih zubaca (20) koji razdvajaju navedeni otvor (8) na prvi dio (21) i na drugi dio (22), a navedeni karabiner (15) je smješten u navedenom prvom dijelu (21) kada je on u navedenom nezabravljenom položaju navedenog konopa (10), dok je navedeni karabiner (15) smješten u navedenom drugom dijelu (22) kada je on u navedenom zabravljenom položaju navedenog konopa (10), kod čega je navedeni konop (10) smješten između navedenog karabinera (15) i navedenog suprotnog elementa (12), tako da je prolaženje slobodnog kraja (10b) konopa zabravljeno zbog trenja karabinera (15) koji se upire prema suprotnom elementu pod utjecajem vlačnog učinka konopa (10).

Patent sadrži još 5 pat. zahtjeva.

(51) MKP (10) **HR P20192118 T1**
A63B 5/11 (2006.01)
A63B 17/04 (2006.01)
A63B 21/02 (2006.01)
(11) P20192118 (46) 21.02.2020.
(21) P20192118T (22) 26.11.2019.
(96) EP 17151254.4 12.01.2017.
(97) EP 3192571, 19.07.2017. 201729, De
(97) EP 3192571, 28.08.2019. 201935, De
(31) 202016100185 U (32) 15.01.2016. (33) DE
(54) **SASTAVNI DIO ZA UREĐAJ ZA DRŽANJE ZA DRŽANJE BAREM JEDNE TKANINE, UREĐAJA ZA DRŽANJE I SPORTSKOG UREĐAJA**
COMPONENT FOR A HOLDING DEVICE FOR HOLDING AT LEAST ONE CLOTH, HOLDING DEVICE AND SPORT DEVICE
(73) Gebhardt Freizeit-Technik GmbH & Co. KG, Kocherstraße 1, 70376 Stuttgart, DE
(72) Alexander Tobias Gebhardt, Kocherstraße 1, 70376 Stuttgart, DE
(74) Tomislav Hadžija, Zagreb, HR
(57) Sastavni dio (1, 22) za uređaj za držanje (13) za držanje barem jedne tkanine (14, 17, 18, 27, 28) u napetom stanju u ravnini (15), koji ima
barem jedan element okvira (2, 23), koji je predviđen za barem jedan poddio (20, 21) okvirne konstrukcije (12, 19, 26) uređaja za držanje (13), kao i
barem jedan opružni element (8) i barem jedan element za pričvršćivanje (3, 24), za koji je pričvršćen opružni element (8), pri čemu opružni element (8) vrši vlačnu silu na tkaninu (14, 17, 18, 27, 28) za vrijeme držanja tkanine (14, 17, 18, 27, 28), pri čemu je
element za pričvršćivanje (3, 24) čvrsto povezan s pridržnim elementom (5) postavljenim na element okvira (2, 23), element okvira (2, 23) je odmaknut od ravnine (15) i opružni element (8) je pričvršćen na mjestu na elementu za pričvršćivanje (3, 24), koje se nalazi unutar te ravnine (15).

Patent sadrži još 8 pat. zahtjeva.

(51) MKP (10) **HR P20192082 T1**
B01D 3/02 (2006.01)
C12P 7/06 (2006.01)
B01D 3/00 (2006.01)

(11) P20192082 (46) 21.02.2020.
(21) P20192082T (22) 19.11.2019.

(86) PCT/IN2014000448 04.07.2014.
(96) EP 14834039.1 04.07.2014.
(87) WO2015019363, 12.02.2015. , En
(97) EP 3030331, 15.06.2016. 201624, En
(97) EP 3030331, 11.09.2019. 201937, En

(31) 2620MU2013 (32) 08.08.2013. (33) IN

(54) **PROIZVODNJA ETANOLA DESTILACIJOM S ISPARAVANJEM**
PRODUCTION OF ETHANOL BY EVAPORATIVE DISTILLATION

(73) Praj Industries Limited, Praj Tower, 274-275 Hinjewadi Road, Bhumkar Chowk, 411057 Pune, Hinjewadi, IN

(72) Deshpande Ghansham Baburao, PRAJ INDUSTRIES LIMITED, PRAJ Tower 274-275 Bhumkar Chowk, Hinjewadi Road, Hinjewadi, 411057 Pune, IN
Rathi Shrikant Subhash, PRAJ INDUSTRIES LIMITED, PRAJ Tower 274-275 Bhumkar Chowk, Hinjewadi Road, Hinjewadi, 411057 Pune, IN
Deshpande Devdatta Krishna, PRAJ INDUSTRIES LIMITED, PRAJ Tower 274-275 Bhumkar Chowk, Hinjewadi Road, Hinjewadi, 411057 Pune, IN
Pai Prasanna Sham, PRAJ INDUSTRIES LIMITED, PRAJ Tower 274-275 Bhumkar Chowk, Hinjewadi Road, Hinjewadi, 411057 Pune, IN
Shinde Pandurang Ram, PRAJ INDUSTRIES LIMITED, PRAJ Tower 274-275 Bhumkar Chowk, Hinjewadi Road, Hinjewadi, 411057 Pune, IN

(74) PRODUCTA d.o.o., Zagreb, HR

(57) Postupak za proizvodnju etanola destilacijom s isparavanjem koji uključuje:
a. predgrijavanje fermentirane tekućine (1) do oko 60 °C u izmjenjivaču topline (F1) čime nastaje prva struja (2);
b. podvrgavanje navedene prve struje (2) obradi u koloni za otplinjavanje (A),
pri čemu navedena kolona za otplinjavanje uklanja plinoviti dio navedene fermentirane tekućine, čime nastaje druga struja (3) i prva struja pare (9);
c. kondenziranje i sakupljanje navedene prve struje pare (9) u sabirnom spremniku (B) tvoreći struju bogatu etanolom (10);
d. podvrgavanje navedene druge struje (3) obradi u prvom isparivaču (C) tvoreći drugu struju pare (11) i osiromašenu struju etanola (4);
e. kondenziranje navedene druge struje pare (11) korištenjem drugog isparivača (D) tvoreći treću struju (12) i njezino prikupljanje u navedenom sabirnom spremniku (B) tvoreći navedenu struju bogatu etanolom (10), pri čemu se navedeni drugi isparivač (D) napaja korištenjem navedene druge struje pare (11);
f. dovođenje malog dijela navedene druge struje pare (11) u navedenu kolonu za otplinjavanje (A) kao izvora topline za pokretanje navedene kolone za otplinjavanje (A);
g. podvrgavanje navedene osiromašene struje etanola (4) obradi u koloni za kašu (E) preko izmjenjivača topline (F1), pri čemu se navedena osiromašena struja etanola koristi za predgrijavanje navedene fermentirane tekućine (1), i zatim preko drugog izmjenjivača topline (F2), gdje se zagrijava se na višu temperaturu, tvori treću struju pare (8) i iskorištenu paru (5), pri čemu se navedena kolona za kašu (E) po potrebi pokreće upotrebom energije pare;
h. kondenziranje navedene treće struje pare (8) korištenjem navedenog prvog isparivača (C) tvoreći četvrtu struju (8) i njezino prikupljanje u navedenom sabirnom spremniku (B) tvoreći navedenu struju bogatu etanolom (10), pri čemu se navedeni prvi isparivač (C) napaja korištenjem navedene treće struje pare (8);
i. dovođenje navedene iskorištene struje (5) u navedeni drugi isparivač (D) i njezino koncentriranje radi stvaranja koncentrirane iskorištene struje (6) i obrađivanje struje kondenzata (7), pri čemu se navedena iskorištena struja (5) koristi za predgrijavanje navedene osiromašene struje etanola (4) do oko 80 °C u izmjenjivaču topline (F2); i
j. podvrgavanje navedene struje bogate etanolom (10) postupku rektifikacije da se dobije rektificirani etanol.

Patent sadrži još 1 pat. zahtjev.

(51) MKP (10) **HR P20192062 T1**
B21J 15/02 (2006.01)
B21J 15/04 (2006.01)
B25B 7/08 (2006.01)
A61B 17/28 (2006.01)
B26B 13/28 (2006.01)
B26B 17/00 (2006.01)
F16C 11/04 (2006.01)

(11) P20192062 (46) 21.02.2020.
(21) P20192062T (22) 14.11.2019.

(86) PCT/FR2016050440 25.02.2016.
(96) EP 16714983.0 25.02.2016.
(87) WO2016135427, 01.09.2016.
(97) EP 3261803, 03.01.2018. 201801, Fr
(97) EP 3261803, 14.08.2019. 201933, Fr

(31) 1551623 (32) 25.02.2015. (33) FR

(54) **UREĐAJ ZA ZAKIVANJE ZA PRECIZNO SASTAVLJANJE**
RIVETING DEVICE FOR PRECISION ASSEMBLY

(73) Gillet Group, Zone Industrielle, Rue Blaise Pascal, 52800 Nogent, FR

(72) Fabrice Petit, 12 chemin des Vignes, 52250 Orcevaux, FR
Pascal Gillet, 59 rue de Lattre, 52800 Nogent, FR

(74) FORINPRO d.o.o., Zagreb, HR

(57) Uređaj za zakivanje (1) za sastavljanje dva dijela (2) zajedno, od kojih svaki ima provrt (7) i zglobno je povezan oko osi (4) navedenih provrta (7), pri čemu navedeni uređaj (1) sadrži vanjsku zakovicu (11), koja sadrži cjevasto tijelo (12) kružnog vanjskog poprečnog presjeka, koji mogu istovremeno biti umetnuti u provrt (4) od dva dijela (2) i imati jedan od uzdužnih krajeva prirubnice (13), i unutarnju zakovicu (14) koja sadrži čvrsto cilindrično tijelo (15), koja se može umetnuti u cjevasto tijelo (12) i ulaziti uglavnom okomito od prirubnice (16), navedeno cjevasto tijelo (12) ima vanjski promjer nešto manji od promjera navedenih provrta (7) i duljinu D između stražnje strane (131) prirubnice (13) i njezinog suprotnog kraja najviše do zbroja debljine dijelova (2), navedeno cilindrično tijelo (15) ima homotetički vanjski poprečni presjek i dimenzije nešto manje od unutarnjeg poprečnog presjeka cjevastog tijela (12), navedeni uređaj (1) je naznačen time da se vanjska zakovica (11) ne može deformirati i da se cilindrično tijelo (15) unutarnje zakovice (14) može deformirati tako da se unutarnja zakovica (14) nabere na vanjsku zakovicu (11) i ima duljinu neznatno veću od duljine cjevastog tijela (12) kada je uređaj za zakovice (1) ugrađen na dijelove (2) koje je potrebno sastaviti, tj. kada je stražnja stranica (131) navedene prirubnice (13) u kontaktu s jednim od navedenih dijelova (2), a stražnja stranica (161) navedene prirubnice (16) u kontaktu s drugim dijelovima (2).

Patent sadrži još 3 pat. zahtjeva.

(51) MKP (10) **HR P20192115 T1**
B22D 29/00 (2006.01)
B22C 21/00 (2006.01)
B22C 9/02 (2006.01)

(11) P20192115 (46) 21.02.2020.
(21) P20192115T (22) 26.11.2019.

(86) PCT/EP2015066546 20.07.2015.
(96) EP 15738697.0 20.07.2015.
(87) WO2016016035, 04.02.2016.
(97) EP 3119545, 25.01.2017. 201704, De
(97) EP 3119545, 28.08.2019. 201935, De

(31) 102014110826 (32) 30.07.2014. (33) DE

(54) **POSTUPAK LIJEVANJA ODLJEVAKA**
METHOD FOR CASTING CASTINGS

(73) Fritz Winter Eisengiesserei GmbH & Co. KG, Albert-Schweitzer-Strasse 15, 35260 Stadtallendorf, DE

(72) Klaus Arnold, Pfarrer Stortzstrasse 8, 66399 Mandelbachtal, DE
Dirk Rogowski, Stockwiesenweg 22A, 35287 Amöneburg, DE
Jürgen Schmidt, Kaschubenweg 11, 35091 Cölbe, DE
Rolf Süssmann, Baumgartenstrasse 20, 35315 Homberg (Ohm), DE

(74) Hraste & Partneri odvjetničko društvo, Zagreb, HR

(57) Postupak lijevanja odljevaka (G), u kojem se rastaljeni metal izlijeva u kalup za lijevanje koji obuhvaća šupljinu (3) tvoreći odljevak kojeg treba proizvesti, gdje se kalup za lijevanje (2), dizajniran kao izgubljeni kalup, sastoji od jednog ili više dijelova ili jezgara kalupa za lijevanje načinjenih od materijala za kalup koji se sastoji od osnovnog pijeska, veziva i, izborno, jednog ili više aditiva za podešavanje odgovarajućih svojstava materijala za kalup, koji se sastoji u sljedećim radnim koracima:
– osiguravanja kalupa za lijevanje (2);
– komora kalupa za lijevanje (2) u kućištu (7) tvori prostor za ispunu (10) između najmanje jednog dijela unutarnje površine (9) kućišta (7) i odgovarajućeg dijela vanjske površine (8) kalupa za lijevanje (2);
– ispunjavanja prostora za ispunu (10) tekućim materijalom za ispunu (F);
– izlijevanja rastaljenog metala u kalup za lijevanje (2),
– gdje, zbog izlijevanja rastaljenog metala, kalup za lijevanje (2) počne zračiti toplinu, kao posljedicu uvođenja topline koju uzrokuje vrući rastaljeni metal, i
– gdje, kao posljedica uvođenja topline koju uzrokuje rastaljeni metal, vezivo u materijalu kalupa počne isparavati i izgarati, tako da gubi svoj učinak, te se kalup za lijevanje (2) raspadne u komadiće (B);
naznačen time što
materijal za ispunu (F) izliven u prostor za ispunu (10) ima tako nisku gustoću zasipa da kroz materijal za ispunu pakiranja kojeg tvori materijal za ispunu (F) nakon ispunjavanja prostora za ispunu (10) može prodrijeti struja plina (S1, S2), te što, prilikom ispunjavanja prostora za ispunu (10),

materijal za ispunu (F) ima minimalnu temperaturu (Tmin) od najmanje 500 °C, počevši od koje temperatura materijala za ispunu (F) poraste kao rezultat topline obrade koja nastaje iz topline koja zrači iz kalupa za lijevanje (2) i iz topline koju se otpušta prilikom izgaranja veziva, do iznad granične temperature (Tgran) kod koje se vezivo koje isparava iz kalupa za lijevanje (2) i dolazi u kontakt s materijalom za ispunu (F) zapali i počne gorjeti.

Patent sadrži još 13 pat. zahtjeva.

---

(51) MKP (10) **HR P20192180 T1**
B23Q 39/02 (2006.01)
B27C 9/00 (2006.01)
B27M 1/08 (2006.01)
(11) P20192180 (46) 21.02.2020.
(21) P20192180T (22) 03.12.2019.
(96) EP 16167809.9 29.04.2016.
(97) EP 3238876, 01.11.2017. 201744, De
(97) EP 3238876, 11.09.2019. 201937, De
(54) **UREĐAJ ZA STROJNU OBRADU RADNIH DIJELOVA U OBLIKU STUPA KAO ŠTO SU PROFILI PROZORA ILI PROFILI VRATA**
DEVICE FOR MACHINING WORKPIECES IN ROD FORM SUCH AS WINDOW PROFILES OR DOOR PROFILES
(73) Schirmer Maschinen GmbH, Stahlstraße 25, 33415 Verl, DE
(72) Roland Vogt, Wideiweg 15, 33415 Verl, DE
(74) Gorana Grubišić, Zagreb, HR
(57) Uređaj (1) za strojnu obradu radnih dijelova u obliku stupa kao što su profili prozora ili profili vrata koji se pomoću uređaja (2) za transportiranje mogu kretati barem u horizontalnoj ravnini i gdje osiguran u ravnini koja je postavljena suštinski okomito na pravac kretanja radnih dijelova je uređaj (3) za strojnu obradu sa alatima (4), koji je prostorno postavljen u okomitoj ravnini u odnosu na radni dio, pri čemu
uređaj (3) za strojnu obradu sadrži parcijalne kružne segmente (5) i (6) postavljene u ravnima koje se mogu podesiti okomito jedna u odnosu na drugu, na parcijalnim kružnim lukovima (7) i (8) čiji su alati (4) pomično postavljeni i svaki od pojedinačnih parcijalnih kružnih segmenata (5), (6) može da bude pomaknut u X, Y i Z pravcu,
i gdje jedan parcijalni kružni segment (5) je postavljen na pomičnu kolonu (10) i drugi parcijalni kružni segment (6) je pomično postavljen u portal (11) tako da parcijalni kružni segmenti (5) i (6), koji se međusobno dopunjuju kako bi se formirao kružni prsten (16), su redom postavljeni pored uređaja (2) za transportiranje za radni dio u obliku stupa.

Patent sadrži još 8 pat. zahtjeva.

---

(51) MKP (10) **HR P20192129 T1**
B24C 1/00 (2006.01)
(11) P20192129 (46) 21.02.2020.
(21) P20192129T (22) 27.11.2019.
(86) PCT/SK2013050001 06.05.2013.
(96) EP 13750749.7 06.05.2013.
(87) WO2014182253, 13.11.2014.
(97) EP 2994269, 16.03.2016. 201611, En
(97) EP 2994269, 04.09.2019. 201936, En
(54) **UREĐAJ ZA MIJEŠANJE ČVRSTIH ČESTICA SUHOG LEDA SA PROTOKOM PLINOVITOG MEDIJA**
DEVICE FOR MIXING SOLID PARTICLES OF DRY ICE WITH FLOW OF GASEOUS MEDIUM
(73) ICS Ice Cleaning Systems S.r.o., Robotnícka 2192, 017 01 Povazská Bystrica, SK
(72) Ivan Kubis, Rozkvet 2038/76, 017 01 Povazská Bystrica, SK
L'udovít Bakala, M. R. Stefánika 149/31, 017 01 Povazská Bystrica, SK
Peter Gabris, Hliny 1235/58, 017 01 Povazská Bystrica, SK
(74) Odvjetničko društvo Vukmir i suradnici, Zagreb, HR
(57) Uređaj za miješanje čvrstih čestica suhog leda i protoka plinovitog medija, koji sadrži dovodni element (2) rotacijski smješten u fiksnom kućištu (1) koji ima otvore (12, 13) za protok plinovitog medija i/ili protok plinovitog medija sa čvrstim česticama, element za zatvaranje (3) između fiksnog kućišta (1) i rotacijski postavljenog dovodnog elementa (2), **naznačen time da** je element za zatvaranje (3) nepokretna elastična membrana (3), pri čemu je fiksno kućište (1) na strani elastične membrane (3) sa osiguranom najmanje jednom komorom za zatvaranje (14) pod pritiskom, povezanom sa otvorom (13) za protok plinovitog medija i/ili otvora (12) za protok plinovitog medija sa čvrstim česticama.

Patent sadrži još 1 pat. zahtjev.

---

(51) MKP (10) **HR P20191802 T1**
B28B 17/00 (2006.01)
B28B 23/00 (2006.01)
E04C 5/20 (2006.01)
(11) P20191802 (46) 21.02.2020.
(21) P20191802T (22) 03.10.2019.
(96) EP 17181152.4 13.07.2017.
(97) EP 3272482, 24.01.2018. 201804, De
(97) EP 3272482, 10.07.2019. 201928, De
(31) 102016113190 (32) 18.07.2016. (33) DE
(54) **POSTUPAK ZA PROIZVODNJU BETONSKIH ODSTOJNIKA**
METHOD FOR MANUFACTURING CONCRETE SPACERS
(73) BAG Bauartikel GmbH, Zotzenheimerstrasse 64a, 55576 Sprendlingen, DE
(72) Martin Heymann, Professor Rüdinger Straße 1, 55234 Erbes-Büdesheim, DE
(74) PRODUCTA d.o.o., Zagreb, HR
(57) Postupak za proizvodnju betonskih odstojnih tijela pomoću lijevanog betona, najmanje jednog kalupa za lijevanje i sredstava za pričvršćivanje odstojnika (2) umetnutih u odstojnik,
naznačen time što sadrži slijedeće korake postupka:
- proizvodnju ravne betonske ploče (1) u kalupu za lijevanje,
- uvođenje sredstava za pričvršćivanje odstojnika (2) u otvorenu gornju stranu lijevane betonske ploče (1),
- stvrdnjavanje i zatim uklanjanje betonske ploče (1) iz kalupa, i
- mehaničko lomljenje betonske ploče (1) kako bi se stvorio veći broj odstojnih tijela iz betonske ploče (1).

Patent sadrži još 11 pat. zahtjeva.

---

(51) MKP (10) **HR P20192072 T1**
B32B 7/12 (2006.01)
B32B 21/02 (2006.01)
B32B 21/08 (2006.01)
B32B 27/28 (2006.01)
B32B 27/30 (2006.01)
B32B 27/32 (2006.01)
B32B 27/36 (2006.01)
A47B 96/20 (2006.01)
B29C 48/07 (2019.01)
B29C 48/21 (2019.01)
E04C 2/16 (2006.01)
E04C 2/38 (2006.01)
B32B 7/00 (2019.01)
B32B 21/00 (2006.01)
B44C 5/04 (2006.01)
(11) P20192072 (46) 21.02.2020.
(21) P20192072T (22) 18.11.2019.
(86) PCT/EP2016068357 02.08.2016.
(96) EP 16754421.2 02.08.2016.
(87) WO2017067683, 27.04.2017.
(97) EP 3365171, 29.08.2018. 201835, De
(97) EP 3365171, 02.10.2019. 201940, De
(31) 102015118055 (32) 22.10.2015. (33) DE
(54) **RUBNI PROFIL ZA PLOČASTI MATERIJAL I PLOČASTI MATERIJAL**
EDGE PROFILE FOR A SHEET-LIKE MATERIAL, AND SHEET-LIKE MATERIAL
(73) Fritz Egger GmbH & Co. OG, Weiberndorf 20, 6380 St. Johann in Tirol, AT
(72) Thomas Streichardt, Nikolaus Ehlenstrasse 22, 48231 Warendorf, DE
(74) Hraste & Partneri odvjetničko društvo, Zagreb, HR
(57) Rubni profil (1) za pločasti materijal (2), koji ima slojevitu strukturu (3)
– s glavnim tijelom (4) načinjenim od plastika, koje ima prvi osnovni ton boje,
– s osnovnim materijalom dekoracije (5), koji ima drugi osnovni ton boje, te
– s dekorativnim otiskom (6), gdje je konačna dekoracija (7), koja ima treći osnovni ton boje, u najmanju ruku načinjena od osnovnog materijala dekoracije (5) i dekorativnog otiska (6),
gdje je osnovni materijal dekoracije (5) sloj koji se nalazi između glavnog tijela (4) i dekorativnog otiska (6),
naznačen time što je osnovni materijal dekoracije (5) sloj načinjen od plastike, suekstrudiran s glavnim tijelom (4).

Patent sadrži još 14 pat. zahtjeva.

---

(51) MKP (10) **HR P20192166 T1**
B41M 5/398 (2006.01)
B41J 2/32 (2006.01)
B41M 5/025 (2006.01)
B41J 2/475 (2006.01)

(11) P20192166 (46) 21.02.2020.
(21) P20192166T (22) 29.11.2019.
(86) PCT/SE2014050023 10.01.2014.
(96) EP 14737710.5 10.01.2014.
(87) WO2014109703, 17.07.2014.
(97) EP 2943348, 18.11.2015. 201547, En
(97) EP 2943348, 16.10.2019. 201942, En
(31) 1350025 (32) 11.01.2013. (33) SE
201361751418 P 11.01.2013. US
(54) **DIGITALNO TOPLINSKO VEZIVO I PRAŠKASTI TISAK**
DIGITAL THERMAL BINDER AND POWDER PRINTING
(73) Ceraloc Innovation AB, Prästavägen 513, 263 65 Viken, SE
(72) Darko Pervan, Bygatan 30, 263 61 Viken, SE
Tony Pervan, Östermalmsgatan 89, 114 59 Stockholm, SE
(74) Odvjetničko društvo Vukmir i suradnici, Zagreb, HR

(57) Postupak stvaranja digitalnog ispisa (P) na površini (2), pri čemu je površina (2) dio građevne ploče, poželjno dio podne ploče (1), **naznačen time, da** postupak obuhvaća sljedeće korake:
- nanošenje praha suhe tinte (15) na površinu (2), pri čemu suha tinta sadrži bojila (7);
- lijepljenje jednog dijela praha suhe tinte (15) na površinu (2) pomoću digitalne toplinske tiskarske glave (80) tako, da se digitalni ispis (P) ostvaruje pomoću zalijepljenih bojila (7) suhe tinte (15), dok lijepljenje obuhvaća aktiviranje veziva u suhoj tinti i/ili na površini preko zagrijavanja iz digitalne toplinske tiskarske glave (80); i
- odstranjivanje nezalijepljene suhe tinte (15) s površine (2);
pri čemu digitalna toplinska tiskarska glava (80) obuhvaća mnoštvo malih grijaćih elemenata, i time digitalna toplinska tiskarska glava (80) neizravno primjenjuje toplinu zagrijavanjem prijenosne folije (81).

Patent sadrži još 14 pat. zahtjeva.

---

(51) MKP (10) **HR P20192150 T1**
B44C 5/04 (2006.01)
B44C 1/24 (2006.01)
B29C 59/02 (2006.01)
E04F 15/10 (2006.01)
(11) P20192150 (46) 21.02.2020.
(21) P20192150T (22) 28.11.2019.
(86) PCT/SE2014050021 10.01.2014.
(96) EP 14738193.3 10.01.2014.
(87) WO2014109701, 17.07.2014.
(97) EP 2943354, 18.11.2015. 201547
(97) EP 2943354, 30.10.2019. 201944, En
(31) 1350023 (32) 11.01.2013. (33) SE
201361751418 P 11.01.2013. US
(54) **DIGITALNO EMBOSIRANJE**
DIGITAL EMBOSSING
(73) Ceraloc Innovation AB, Prästavägen 513, 263 65 Viken, SE
(72) Darko Pervan, Bygatan 30, 263 61 Viken, SE
Tony Pervan, Östermalmsgatan 89, 114 59 Stockholm, SE
(74) Odvjetničko društvo Vukmir i suradnici, Zagreb, HR

(57) Postupak stvaranja digitalnog embosiranja (17) na površini (2) pomoću lijepljenja tvrdih tlačnih čestica (67) na jednom nosaču (68), **naznačen time, da** postupak obuhvaća sljedeće korake:
- postavljanje uzorka tekućeg veziva (BP) na nosač (68) pomoću digitalne glave (30') za kapljičnu aplikaciju koja nanosi tekuću tvar (11) na nosač (68);
- nanošenje tvrdih tlačnih čestica (67) na nosač (68) i uzorka tekućeg veziva (BP), tako, da barem neke od tvrdih tlačnih čestica budu zalijepljene na nosač (68) preko uzorka tekućeg veziva (BP);
- odstranjivanje nezalijepljenih tvrdih tlačnih čestica (67) s nosača (68);
- pritiskanje nosača (68) sa zalijepljenim tvrdim tlačnim česticama (67) na površinu (2); i
- odstranjivanje nosača (68) sa zalijepljenim tvrdim tlačnim česticama (67) s otisnute površine (2),
pri čemu su tvrde tlačne čestice (67) i otisak (P) koordinirani tako, da se dobiva embosirana otisnuta površina sa spremljenim zapisom, kada se nosač (68) pritisne na površinu (2).

Patent sadrži još 14 pat. zahtjeva.

---

(51) MKP (10) **HR P20191625 T1**
B63B 21/32 (2006.01)
B63B 21/34 (2006.01)
B63B 21/50 (2006.01)
B63B 21/26 (2006.01)
(11) P20191625 (46) 21.02.2020.
(21) P20191625T (22) 10.09.2019.
(86) PCT/NL2016050671 30.09.2016.
(96) EP 16782318.6 30.09.2016.
(87) WO2017074178, 04.05.2017. , En
(97) EP 3368402, 05.09.2018. 201836, En
(97) EP 3368402, 03.07.2019. 201927, En
(31) 2015666 (32) 27.10.2015. (33) NL
(54) **SIDRO S FUNKCIJOM PODEŠAVANJA KUTA**
ANCHOR WITH ANGLE ADJUSTMENT PROVISION
(73) STEVLOS B.V., Karel Doormanweg 7, 3115 JD Schiedam, NL
(72) David Peter Van Den Ende, West Achterweg 6, 3255 AZ Oude-Tonge, NL
(74) FORINPRO d.o.o., Zagreb, HR

(57) Sidro koje sadrži kuku sidra (10), osovinu (70) koja je spojena na kuku sidra (10), spojnicu (90) za pričvršćivanje osovine (70) na sidrenu liniju ili lanac sidra (4) i funkcijom za podešavanje kuta (100) za podešavanje kuta između osovine (70) i kuke sidra (10), pri čemu funkcija za podešavanje kuta (100) sadrži zglob (104) između kuke sidra (10) i osovine (70) za zakretanje osovine (70) u odnosu na kuku sidra (10) u ravnini simetrije (M) sidra (1) oko osi zgloba, prvi član za pozicioniranje (103) spojen na osovinu (70) koja je opskrbljena nizom prvih rupa za pozicioniranje (105) na prvom međufaznom razmaku (A) i udaljena od osi zgloba, i drugi član za pozicioniranje (113) spojen na kuku sidra (10), **naznačena time** da je drugi član za pozicioniranje (113) opremljen nizom drugih rupa za pozicioniranje (114) na drugom međufaznirazmaku (B) i razmaknutim od osi zgloba, pri čemu se drugi međufazni razmak (B) razlikuje od prvog srednjeg razmak (A), pri čemu sidro sadrži čep za pozicioniranje (125) koji je umetnut u jednu od poravnanih prvih (105) i drugih (114) rupa za pozicioniranje.

Patent sadrži još 9 pat. zahtjeva.

---

(51) MKP (10) **HR P20191582 T1**
B63B 21/34 (2006.01)
B63B 21/32 (2006.01)
B63B 21/50 (2006.01)
B63B 21/26 (2006.01)
(11) P20191582 (46) 21.02.2020.
(21) P20191582T (22) 03.09.2019.
(86) PCT/NL2016050670 30.09.2016.
(96) EP 16782317.8 30.09.2016.
(87) WO2017074177, 04.05.2017.
(97) EP 3368403, 05.09.2018. 201836, En
(97) EP 3368403, 03.07.2019. 201927, En
(31) 2015665 (32) 27.10.2015. (33) NL
(54) **SIDRO S POBOLJŠANIM SVOJSTVIMA PRODIRANJA**
ANCHOR WITH IMPROVED PENETRATION PROPERTIES
(73) STEVLOS B.V., Karel Doormanweg 7, 3115 JD Schiedam, NL
(72) David Peter Van Den Ende, West Achterweg 6, 3255 AZ Oude-Tonge, NL
Victor Maria Wilhelm Remmers, Andante 22, 2925 AB Krimpen Aan Den Ijssel, NL
(74) FORINPRO d.o.o., Zagreb, HR

(57) Sidro (1) koje sadrži kuku sidra (10), osovinu (70) koja je spojena na kuku sidra(10) i spojnicu (90) za pričvršćivanje osovine (70) na sidrenu liniju ili lanac sidra (4), pri čemu osovina (70) sadrži dvije kraka osovine (71, 72), od kojih svaka ima ravnu osovinsku ploču s vanjskom površinom (80), koje se protežu na suprotnim stranama ravnine simetrije (M) sidra (1) i to odstupa od spojnice (90) prema kuki sidra(10), pri čemu kuka sidra (10) sadrži dvije ravne probojne ploče (11, 12) s gornjom površinom (13) na suprotnim stranama ravnine simetrije (M) sidra (1), pri čemu se ploče za prodor (11, 12) nalaze pod kutom jedna prema drugoj, pri čemu se prodorne ploče (11, 12) pružaju prema van od krakova osovine (71, 72) i koso prema dolje s obzirom na smjer spojke (90) prema kuki sidra (10), pri čemu se gornje površine (13) ili njihovi zamišljeni nastavci međusobno presijecaju duž zamišljene ravne linije (Q) koja se proteže u ravnini simetrije (M), pri čemu je definirana nominalna ravnina (N) koja se proteže okomito na ravninu simetrije (M) i koja presijeca ravninu simetrije (M) sidra (1) duž date linije (Q), naznačena time da su definirane za ploče osovine zamišljena prva sjecišta ravnine (X) i zamišljena prva sjecišta ravnine (Y) pri čemu je prva ravnina sjecišta (X) paralelna s ishodišnom ravninom(N) i okomita na ravninu simetrije (M), a gdje je druga ravnina sjecišta (Y) okomita na datumsku ravninu (N) i okomita na ravninu simetrije (M), pri čemu prva ravnina sjecišta (X) presijeca vanjske površine (80) ploče osovine duž prve crte sjecišta (L1), a druga ravnina sjecišta (Y) presijeca vanjske površine (80) ploče osovine duž drugog sjecišta linija (L2), pri čemu je prva linija sjecišta (L1) ispod prvog kuta (A) sa ravninom simetrije (M) od 6-8 stupnjeva, a druga linija sjecišta (L2) nalazi se pod drugim kutom (B), s ishodišnom ravninom(N) od 66-76 stupnjeva, a gornje površine (13) probojnih ploča (11, 12) su pod trećim kutom (C) s ishodišnom ravninom(N) od 10-20 stupnjeva.

Patent sadrži još 10 pat. zahtjeva.

(51) MKP (10) **HR P20191921 T1**
B65D 1/02 (2006.01)
B65D 23/10 (2006.01)
B65D 23/06 (2006.01)
(11) P20191921 (46) 21.02.2020.
(21) P20191921T (22) 22.10.2019.
(96) EP 16189195.7 30.08.2012.
(97) EP 3124389, 01.02.2017. 201705, En
(97) EP 3124389, 13.02.2019. 201907, En
(31) 201113284520 (32) 28.10.2011. (33) US
(62) 12767144.4 ; 30.08.2012.
(54) **SPREMNIK S IZLJEVNIM TULJCEM**
CONTAINER WITH POUR SPOUT
(73) Owens-Brockway Glass Container Inc., One Michael Owens Way, 43551 Perrysburg, OH, US
(72) Raul M. Paredes, 295 N. Ridge, 43551 Perrysburg, OH, US
Stephen A. Speaker, 2732 Coy Street, 45219 Cincinnati, OH, US
Anthony S. Cohen, 2427 W. Clifton Ave., Apt. 1, 45219 Cincinnati, OH, US
(74) CPZ - CENTAR ZA PATENTE d.o.o., Zagreb, HR
(57) Spremnik širokog otvora (22, 122, 222, 322) koji ima uzdužnu os (A), tijelo (26, 126, 226, 326) i završetak grla (34, 134, 234, 334) koji služi za pričvršćivanje poklopca (24), pri čemu tijelo (26, 126, 226, 326) obuhvaća dno (28, 128, 228, 328) i bočnu stijenku (30, 130, 230, 330) koja se proteže udaljeno od dna (28, 128, 228, 328) u aksijalnom smijeru, gdje navedeni završetak grla (34, 134, 234, 334) uključuje donji odsječak (36) koji graniči uz navedeno tijelo (26, 126, 226, 326), te gornji odsječak (38) koji je udaljen od navedenog tijela (26, 126, 226, 326), s bočno položenim međusobno suprotnim izljevnim stijenkama (46, 246) koje formiraju izljevni tuljac (47, 147, 247) i završavaju na ravnoj brtvenoj površini (54), koja nije kružnog oblika,
pri čemu gornji odsječak (38) obuhvaća stražnju stijenku (50) koja se proteže između izljevnih stijenki (46, 246) uz stražnje krajeve izljevnih stijenki (46, 246), kao i žlijebnu stijenku (52) koja se proteže između izljevnih stijenki (46, 246) u obodnom smjeru na prednjim krajevima izljevnih stijenki (46, 246), te je raspoređena na suprotnoj strani od stražnje stijenke (50) u odnosu na radijalnu poprečnu os (C), **naznačen time,da** spremnik (22, 122, 222, 322) obuhvaća podebljane odsječke stijenki (66, 266) koji su međusobno obodno razmaknuti, i odgovaraju izljevnim stijenkama (46, 246) te koji formiraju unutrašnji žlijebni prolaz, kako bi se protok proizvoda izravno usmjeravao prema izljevnom tuljcu (47, 147, 247) između izljevnih stijenki (46, 246).

Patent sadrži još 5 pat. zahtjeva.

---

(51) MKP (10) **HR P20191801 T1**
B65D 6/00 (2006.01)
B65D 8/00 (2006.01)
B65D 17/50 (2006.01)
(11) P20191801 (46) 21.02.2020.
(21) P20191801T (22) 03.10.2019.
(86) PCT/EP2016054649 04.03.2016.
(96) EP 16709315.2 04.03.2016.
(87) WO2016139341, 09.09.2016.
(97) EP 3265389, 10.01.2018. 201802, Fr
(97) EP 3265389, 17.07.2019. 201929, Fr
(31) 1551795 (32) 04.03.2015. (33) FR
1557949 26.08.2015. FR
(54) **SPREMNIK ZA KONZERVIRANU HRANU SA SAVITLJIVIM DNOM I ODGOVARAJUĆI POSTUPAK PROIZVODNJE**
CONTAINER FOR PRESERVED FOOD WITH A FLEXIBLE BOTTOM, AND CORRESPONDING PRODUCTION METHOD
(73) Compagnie Générale De Conserve, Kerlurec - Saint Léonard Nord, 56450 Theix, FR
(72) Jean-Michel Guerin, 25 bis rue du drezen, 56000 Vannes, FR
(74) PRODUCTA d.o.o., Zagreb, HR
(57) Spremnik za konzerviranu hranu (1) koji sadrži metalno tijelo (2) koje ima gornji dio (22) hermetički zatvoren pomoću prvog dna (3) i donji dio (23) koji je hermetički zatvoren drugim dnom (3), te je prvo dno načinjeno od folije (31) koja tvori savitljivo dno, izravno zavareno na metalno tijelo (2) tako da izdrži tlačna naprezanja tijekom toplinske obrade spremnika (1), **naznačen time što** je zavareni gornji dio (22) navedenog metalnog tijela (2) spremnika (1) savijen/namotan tako da tvori obodni rub (24) na navedenom kraju spremnika (1).

Patent sadrži još 14 pat. zahtjeva.

---

(51) MKP (10) **HR P20192083 T1**
C02F 11/14 (2019.01)
C02F 11/00 (2006.01)
C02F 1/36 (2006.01)
C02F 103/06 (2006.01)
C02F 1/68 (2006.01)
(11) P20192083 (46) 21.02.2020.
(21) P20192083T (22) 20.11.2019.
(86) PCT/HR2010000021 12.07.2010.
(96) EP 10749901.4 12.07.2010.
(87) WO2011015889, 10.02.2011.
(97) EP 2504286, 03.10.2012. 201240, En
(97) EP 2504286, 21.08.2019. 201934, En
(31) 20090425 (32) 03.08.2009. (33) HR
(54) **PROCES ZA OBRADU KONCENTRIRANIH OTOPINA KOJE POTJEČU IZ PROCIJEDNIH VODA DEPONIJA**
PROCESS FOR TREATMENT OF CONCENTRATED SOLUTIONS ORIGINATING FROM LANDFILL LEACHATE
(73) ECOGLOBAL SERVICES Limited, Craigmuir Chambers, P.O.Box 71, 1110 Road Town, Tortola, VG
(72) Milli Španović, Ogrizovićeva 7, 10000 Zagreb, HR
(74) Gorana Grubišić, Zagreb, HR
(57) Proces za obradu koncentriranih otopina koji potječu od dreniranih otpadnih voda iz komunalnog i industrijskog otpada, koji obuhvaća korake
dodavanja kalcij oksida i ponovo upotrijebljenog solidifikata koncentriranoj otopini time stvarajući solidifikat;
ponovnog uvođenja u proces dijela (8) stvorenog solidifikata; i
odvođenja preostalog dijela (9) stvorenog solidifikata dizalom (L) u uređaj (N) za sušenje i hlađenje i za isparavanje vode sadržane u preostalom dijelu (9) uz sušenje istog (9), stvarajući time neutralan i stabilan solidifikat (11) kao konačni proizvod.

---

(51) MKP (10) **HR P20191296 T1**
C04B 28/06 (2006.01)
(11) P20191296 (46) 21.02.2020.
(21) P20191296T (22) 18.07.2019.
(86) PCT/FR2012052999 19.12.2012.
(96) EP 12816735.0 19.12.2012.
(87) WO2013093344, 27.06.2013.
(97) EP 2794510, 29.10.2014. 201444, Fr
(97) EP 2794510, 22.05.2019. 201921, Fr
(31) 1161918 (32) 19.12.2011. (33) FR
(54) **VODENE SUSPENZIJE KOJE SADRŽE ALUMINIJSKI CEMENT I VEZIVNE MJEŠAVINE**
AQUEOUS SUSPENSIONS INCLUDING AN ALUMINOUS CEMENT AND BINDING COMPOSITIONS
(73) Imertech, 43 Quai de Grenelle, 75015 Paris, FR
(72) Pascal Taquet, Rue Fromentières, 38540 Grenay, FR
Pierre-Antoine Andreani, 23 Les Muriers, 38780 Estrablin, FR
Véronique Watt, 5 Impasse des Tilleuls, 38110 Saint Jean De Soudain, FR
Emilie Reveyrand, 1121 Route de Brailles, 38510 Vezeronce Curtin, FR
(74) ZMP IP d.o.o., Zagreb, HR
(57) Stabilizirana vodena suspenzija, **naznačena time** što sadrži
– najmanje jedno hidraulično vezivo, koje sadrži aluminijski cement i/ili kalcijsko sulfoaluminijski cement i
– najmanje jedno blokirajuće sredstvo, koje sadrži spoj koji sadrži fosfor, kojeg se bira između metafosforne kiseline, fosforaste kiseline, fosforne kiseline, fosfonskih kiselina i bilo koji spoj koji može tvoriti bilo koji od tih spojeva reakcijom s vodom,
gdje navedena suspenzija sadrži od 0,1 do 20 %, maseno, spoja koji sadrži fosfor u odnosu na aluminijski cement i/ili ukupnu masu kalcijsko sulfoaluminijskog cementa,
gdje navedena vodena suspenzija sadrži, maseno, u odnosu na ukupnu masu navedene vodene suspenzije:
– od 20 do 80 % aluminijskog cementa i od 0 do 50 % kalcijevog sulfata;
– od 20 do 60 % vode i
– od 0 do 5 % aditiva.

Patent sadrži još 14 pat. zahtjeva.

---

(51) MKP (10) **HR P20192179 T1**
C04B 28/10 (2006.01)
C04B 20/00 (2006.01)
C04B 28/02 (2006.01)
(11) P20192179 (46) 21.02.2020.
(21) P20192179T (22) 03.12.2019.
(86) PCT/EP2014076347 03.12.2014.
(96) EP 14809792.6 03.12.2014.
(87) WO2015082515, 11.06.2015.
(97) EP 3077347, 12.10.2016. 201641, Fr
(97) EP 3077347, 18.09.2019. 201938, Fr
(31) 201300818 (32) 06.12.2013. (33) BE

(54) **KOMPOZICIJA VEZIVNOG SREDSTVA ZA LAKE ŽBUKE, BETONE I PREMAZE SA AGREGATIMA BILJNOG ILI PRIRODNOG PORIJEKLA**
BINDER COMPOSITION FOR LIGHT MORTARS, CONCRETES AND COATINGS WITH PLANT OR BIO-SOURCED AGGREGATES

(73) S.A. Lhoist Recherche et Développement, Rue Charles Dubois 28, 1342 Ottignies-Louvain-la-Neuve, BE

(72) Ulrike Peter, Rue des Echevins 39, 1050 Ixelles, BE
Daniel Daviller, 11b Allée de Chailluz, 25870 Chatillon-le-Duc, FR

(74) Gorana Grubišić, Zagreb, HR

(57) Kompozicija vezivnog sredstva za žbuke, betone i lake premaze sa agregatima biljnog ili prirodnog porijekla, točnije za beton od konoplje, koja sadrži prvu konvencionalnu mineralnu komponentu i gašeno vapno u prahu, navedena kompozicija vezivnog sredstva koja ima specifičnu površinsku oblast, izračunatu prema BET metodi, veću od 10 m^2/g, poželjno veću od 12 m^2/g, posebno veću od 14 m^2/g,
naznačena time da navedeno gašeno vapno u prahu ima specifičnu površinsku oblast izračunatu prema BET metodi veću od 22 m^2/g, poželjno veću od 25 m^2/g i ukupnu zapreminu pora izračunatu prema BJH metodi desorpcije dušika veću od ili jednaku 0.08 cm^3/g, poželjno veću od ili jednaku 0.1 cm^3/g i prisutna je u količini strogo većoj od 20 mas%, posebno jednakoj ili većoj od 25 mas%, poželjno jednakoj ili većoj od 30 mas%, povoljno jednakoj ili većoj od 40 mas% i jednakoj ili manjoj od 80 mas%, posebno jednakoj ili manjoj od 60 mas%, u odnosu na ukupnu masu navedene kompozicije vezivnog sredstva i **time da** navedena prva konvencionalna mineralna komponenta je vezivna komponenta odabrana iz grupe koja se sastoji od cementa, prirodnog ili umjetnog hidrauličnog vapna, gline, vezivnih sredstava za zidanje, vezivnih sredstava sa pucolanskom i hidrauličnom postavkom, žbuke i njihovih smjesa.

Patent sadrži još 15 pat. zahtjeva.

---

(51) MKP (10) **HR P20191778 T1**
C04B 35/626 (2006.01)
C04B 35/462 (2006.01)
C04B 35/495 (2006.01)

(11) P20191778 (46) 21.02.2020.
(21) P20191778T (22) 01.10.2019.
(86) PCT/EP2016068877 08.08.2016.
(96) EP 16748123.3 08.08.2016.
(87) WO2017025505, 16.02.2017.
(97) EP 3331840, 13.06.2018. 201824, De
(97) EP 3331840, 31.07.2019. 201931, De
(31) 102015215124 (32) 07.08.2015. (33) DE
102015226082 18.12.2015. DE

(54) **PROIZVODNJA BEZOLOVNE PIEZOKERAMIKE U VODENOM OKOLIŠU**
PRODUCTION OF LEAD-FREE PIEZOCERAMICS IN AQUEOUS SURROUNDINGS

(73) CeramTec GmbH, Ceram Tec-Platz 1-9, 73207 Plochingen, DE

(72) Hans-Jürgen Schreiner, Breslauerstrasse 13, 91217 Hersbruck, DE
Tanja Einhellinger-Müller, Sonnenstr. 5, 91207 Lauf, DE
Friederike Assmann, Buchbergstrasse 32, 90607 Rückersdorf, DE

(74) Hraste & Partneri odvjetničko društvo, Zagreb, HR

(57) Postupak proizvodnje bezolovnog kalcinata namijenjen proizvodnji bezolovnog keramičkog materijala koji ima piezoelektrična svojstva, **naznačen time** što se sastoji u sljedećim koracima postupka:
A) miješanja i mljevenja sirovina u prvom koraku postupka u vodenom sredstvu za suspendiranje, čiji je sadržaj vode > 80%, kako bi se dobilo suspenziju s izotropnom raspodjelom;
B) fiksiranje izotropne raspodjele u suspenziji smrzavanjem suspenzije;
C) uklanjanja sredstva za suspendiranje sublimiranjem;
D) pretvaranja fiksirane raspodjele u piezoelektričnom keramičkom materijalu kalciniranjem i/ili postupcima s miješanim oksidima kako bi se dobilo kalcinat;
E) uklanjanja kalcinata.

Patent sadrži još 6 pat. zahtjeva.

---

(51) MKP (10) **HR P20192067 T1**
C04B 41/81 (2006.01)
C04B 41/89 (2006.01)
C04B 41/87 (2006.01)
B01J 35/00 (2006.01)
B01J 37/02 (2006.01)

(11) P20192067 (46) 21.02.2020.
(21) P20192067T (22) 15.11.2019.
(96) EP 08007607.8 18.04.2008.
(97) EP 1985597, 29.10.2008. 200844, De
(97) EP 1985597, 02.10.2019. 201940, De
(31) 102007020322 (32) 20.04.2007. (33) DE

(54) **KERAMIČKO KALUPLJENO TIJELO S FOTOKATALITIČKOM OBLOGOM I ZAPORNIM SLOJEM**
CERAMIC ARTICLE HAVING A PHOTOCATALYTIC COATING AND A BARRIER COATING

(73) ERLUS AKTIENGESELLSCHAFT, 84088 Neufahrn, DE

(72) Rüdiger Grau, Am Wiesengrund 7, 86637 Wertingen, DE
Alexander Stoll, Holzgartenstrasse 6d, 85354 Freising, DE
Carsten Ackerhans, Hirschenkreuther Str. 59, 84066 Mallersdorf-Pfaffenberg, DE
Eduard Gast, Marktplatz 27, 84559 Kraiburg, DE

(74) Andrej Matijević, Zagreb, HR

(57) Keramičko kalupljeno tijelo, iz poroznog oksidnog keramičkog osnovnog materijala, osobito krovni crijep, klinker, opeka, kamen vanjskoga zida, fasadna ploča ili fasadna stijena **naznačeno time, da** površina oksidnog keramičkog osnovnog materijala ima sloj (1) koji sadrži fotokatalitički aktivni materijal, a koji se sloj prvenstveno proteže u oksidni keramički osnovni materijal (3), i kod čega je unutar sloja (1) koji sadrži fotokatalitički aktivni materijal, oblikovan zaporni sloj (2), koji ima debljinu u području od 1 mm do 4 mm, koji se prvenstveno proteže u oksidni keramički osnovni materijal, kod čega je zaporni sloj (2) prekriven djelomičnim slojem (4) sloja koji sadrži fotokatalitički aktivni materijal, te je navedeni djelomični sloj na slobodnoj površini hidrofilan, dok je zaporni sloj (2) hidrofoban.

Patent sadrži još 7 pat. zahtjeva.

---

(51) MKP (10) **HR P20192214 T1**
C05C 3/00 (2006.01)
C05C 9/00 (2006.01)
C05G 3/00 (2020.01)

(11) P20192214 (46) 21.02.2020.
(21) P20192214T (22) 10.12.2019.
(86) PCT/NL2016050486 06.07.2016.
(96) EP 16745535.1 06.07.2016.
(87) WO2017007315, 12.01.2017.
(97) EP 3319925, 16.05.2018. 201820, En
(97) EP 3319925, 27.11.2019. 201948, En
(31) 15175476 (32) 06.07.2015. (33) EP

(54) **GRANULACIJA PROIZVODA UREE**
GRANULATION OF UREA PRODUCTS

(73) Stamicarbon B.V., Mercator 3, 6135 KW Sittard, NL

(72) Petrus Catharina Gerlach Soons, c/o Mercator 3, 6135 KW Sittard, NL
Stefan Hendrikus Schaafsma, c/o Mercator 3, 6135 KW Sittard, NL

(74) ZMP IP d.o.o., Zagreb, HR

(57) Postupak za dobivanje granula amonijevog sulfata uree, postupak uključuje dobivanje suspenzije koja sadrži ureu i, u odnosu na ureu, više od 20 tež.% amonijevog sulfata; podvrgavanjem navedene suspenzije fluidnom sloju postupka granulacije, stvarajući tako urea amonijev sulfat granulat intermedijer; dajući tekućinu koja sadrži ureu i, u odnosu na ureu, količina od 0-20 tež.% amonijevog sulfata, navedeni amonijev sulfat je otopljen u urei; predstavljajući navedenu tekućinu kao konačnu tekućinu granulacije urea amonijev sulfat granulat intermedijera, na taj način dobivajući urea amonijev sulfat granulat koji sadrži više od 20 tež.% amonijevog sulfata.

Patent sadrži još 9 pat. zahtjeva.

---

(51) MKP (10) **HR P20192094 T1**
C06B 43/00 (2006.01)
C06C 7/00 (2006.01)

(11) P20192094 (46) 21.02.2020.
(21) P20192094T (22) 20.11.2019.
(86) PCT/EP2015064729 29.06.2015.
(96) EP 15734332.8 29.06.2015.
(87) WO2016001161, 07.01.2016.
(97) EP 3164375, 10.05.2017. 201719, De
(97) EP 3164375, 21.08.2019. 201934, De
(31) 102014009807 (32) 03.07.2014. (33) DE

(54) **PIROTEHNIČKO SREDSTVO ZA PALJENJE**
PYROTECHNIC IGNITING AGENT

(73) RUAG Ammotec GmbH, Kronacher Strasse 63, 90765 Fürth, DE

(72) Ulrich Bley, Büsumerstrasse 8, 90766 Fürth, DE
Aleksej Hoschenko, In der Lohe 10D, 90765 Fürth, DE
Ulf Lawrentz, Erlanger Strasse 20a, 90765 Fürth, DE
Peter Simon Lechner, St.-Lorenz-Strasse 35, 90522 Oberasbach, DE

(74) Odvjetničko društvo Vukmir i suradnici, Zagreb, HR

(57) Pirotehničko sredstvo za paljenje, **naznačeno time što** sadrži

$Zn^{2+}_2(C_2N_{10}^{2-})(CO_3^{2-})$, $Zn^{2+}_3(C_2N_{10}^{2-})_2(CO_3^{2-})$,$Zn^{2+}_4(C_2N_{10}^{2-})_2(CO_3^{2-})(OH^-)_2$, $Zn^{2+}_2(C_2N_{10}^{2-})(OH^-)_2$ ili $Zn^{2+}_3(C_2N_{10}^{2-})_2(OH^-)_2$,
pri čemu:
(C_2N_{10}) je azotetrazolat dianion koji ima strukturu

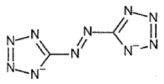

pri čemu osnovna komponenta azotetrazolata iznosi 30 do 100 mas.%, te sadrži 0 do 70 mas.% aditiva ili smjese više aditiva.

Patent sadrži još 5 pat. zahtjeva.

---

(51) MKP (10) **HR P20192143 T1**
C07C 201/08 (2006.01)
C07C 201/12 (2006.01)
C07C 205/45 (2006.01)
C07C 45/63 (2006.01)
C07C 49/80 (2006.01)
C07C 45/46 (2006.01)
(11) P20192143 (46) 21.02.2020.
(21) P20192143T (22) 28.11.2019.
(86) PCT/EP2015073118 07.10.2015.
(96) EP 15775221.3 07.10.2015.
(87) WO2016058881, 21.04.2016. , En
(97) EP 3207023, 23.08.2017. 201734, En
(97) EP 3207023, 18.09.2019. 201938, En
(31) 14188744 (32) 14.10.2014. (33) EP
(54) **POSTUPAK ZA PRIPRAVU 1-(3,5-DIKLOROFENIL)-2,2,2-TRIFLUOROETANONA I NJEGOVIH DERIVATA**
PROCESS FOR THE PREPARATION OF HALO-SUBSTITUTED BENZENES
(73) Syngenta Participations AG, Rosentalstrasse 67, 4058 Basel, CH
(72) Denis Gribkov, Syngenta Crop Protection Münchwilen AG, Breitenloh 5, 4333 Münchwilen, CH
(74) PRODUCTA d.o.o., Zagreb, HR
(57) Postupak priprave spoja formule I

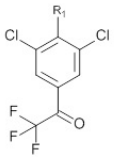

(I),
naznačen time što R_1 je vodik, fluor ili klor; koji postupak sadrži
a) reakciju spoja formule II

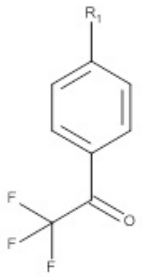

(II),
pri čemu R_1 je vodik, fluor ili klor; sa sredstvom za nitriranje u spoj formule III

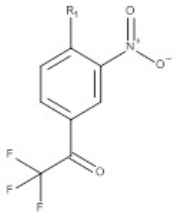

(III),
pri čemu R_1 je vodik, fluor ili klor;
b) reakciju spoja formule III s trikloroizocijanurnom kiselinom u prisutnosti sumporne kiseline ili isparavajuće sumporne kiseline u spoj formule IV

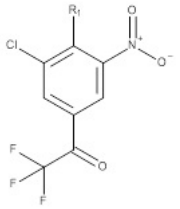

(IV),
pri čemu R_1 je vodik, fluor ili klor; i
c) reakcija spoja formule III s plinovitim klorom na temperaturi od 180°C do 250°C u spoj formule I.

Patent sadrži još 3 pat. zahtjeva.

---

(51) MKP (10) **HR P20192125 T1**
C07D 213/75 (2006.01)
A61K 31/44 (2006.01)
A61K 31/16 (2006.01)
A61K 31/17 (2006.01)
A61P 7/02 (2006.01)
(11) P20192125 (46) 21.02.2020.
(21) P20192125T (22) 26.11.2019.
(86) PCT/RU2011000129 02.03.2011.
(96) EP 11750982.8 02.03.2011.
(87) WO2011108963, 09.09.2011.
(97) EP 2542529, 09.01.2013. 201302, En
(97) EP 2542529, 04.09.2019. 201936, En
(31) 201000506 (32) 03.03.2010. (33) EA
(54) **URETANI, UREE, AMIDINI I POVEZANI INHIBITORI FAKTORA Xa**
URETHANES, UREAS, AMIDINES AND RELATED INHIBITORS OF FACTOR XA
(73) Limited Liability Company "PharmaDiall", 7 Nobel str., ap. no. 146; Territory of the Skolkovo Innovation Center, 121205 Moscow, RU
(72) Dmitry Nikolaevich Tarasov, ul. Tverskaya 11-101, 141980 Dubna Moskovskaya obl., RU
Dmitry Viktorovich Malakhov, Kashirskoe Shosse 51/2-339, 115211 Moscow, RU
Dmitry Gennadievich Tovbin, ul. 3 P/O, 58-72Lubertsy, 140008 Lubertsy Moskovskaya obl., RU
(74) Tomislav Hadžija, Zagreb, HR
(57) Spoj formule I

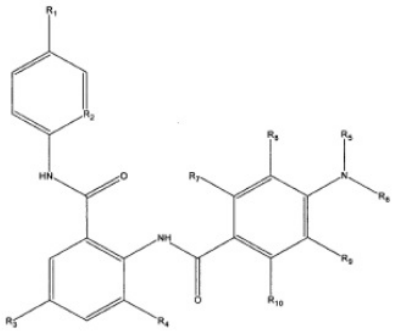

naznačen time da:
R_1 je odabran od H, -Cl, -F, -Br, -OH, -Me, -OMe;
R_2 je odabran od CH i N;
R_3 i R_4 su svaki zasebno odabrani od H, -Cl, -F, -Br, -OH, -Me, -OMe;
R_5 je odabran od H ili C1-C6 alkila koji je opcionalno zamjenjiv s hidroksilom, ili skupinom karboksilne kiseline;
R_6 od:

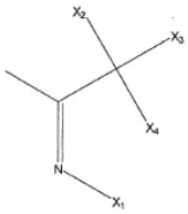

X_1, X_2, X_3 i X_4 su svaki zasebno H ili C1-C6 alkil koji je opcionalno zamjenjiv s hidroksil-, ili skupinom karboksilne kiseline;

R_8, R_9 i R_{10} su svaki zasebno odabrani od H, -Cl, -F, -Br, -OH, -Me, -OMe;
R_7 je odabran iz skupine H, -Cl, -F, -Br, -OH, -Me, -OMe ili od:

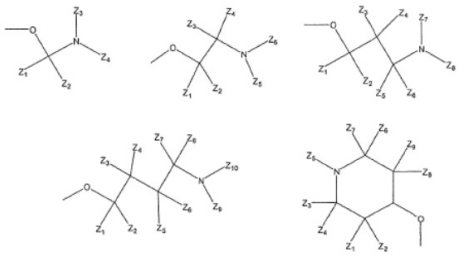

gdje su Z_1, Z_2, Z_3, Z_4, Z_5, Z_6, Z_7, Z_8, Z_9 i Z_{10} svaki zasebno H ili C1-C6 alkil koji je opcionalno zamijenjen s hidroksil, ili skupinom karboksilne kiseline; ili spojem koji ima sljedeću strukturu:

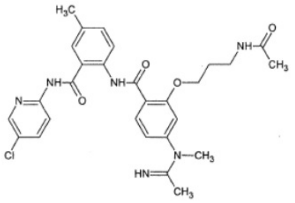

i farmaceutski prihvatljivom soli, hidratom, i solvatima istog.

Patent sadrži još 17 pat. zahtjeva.

---

(51) MKP (10) **HR P20192152 T1**
C07D 213/89 (2006.01)
C07D 213/61 (2006.01)
A61K 31/44 (2006.01)
A61P 11/00 (2006.01)
(11) P20192152 (46) 21.02.2020.
(21) P20192152T (22) 29.11.2019.
(86) PCT/EP2014072334 17.10.2014.
(96) EP 14795565.2 17.10.2014.
(87) WO2015059050, 30.04.2015.
(97) EP 3060551, 31.08.2016. 201635, En
(97) EP 3060551, 18.09.2019. 201938, En
(31) 13189784 (32) 22.10.2013. (33) EP
(54) **POSTUPAK PRIPRAVE INHIBITORA PDE4**
PROCESS FOR THE PREPARATION OF A PDE4 INHIBITOR
(73) CHIESI FARMACEUTICI S.p.A., Via Palermo, 26/A, 43100 Parma, IT
(72) Alessandro Falchi, c/o CHIESI FARMACEUTICI S.p.A., Via Palermo 26/A, 43100 Parma, IT
Emilio Lutero, c/o CHIESI FARMACEUTICI S.p.A., Via Palermo 26/A, 43100 Parma, IT
Emanuele Ferrari, c/o CHIESI FARMACEUTICI S.p.A., Via Palermo 26/A, 43100 Parma, IT
Fausto Pivetti, c/o CHIESI FARMACEUTICI S.p.A., Via Palermo 26A, 43100 Parma, IT
Rocco Bussolati, c/o CHIESI FARMACEUTICI S.p.A., Via Palermo 26/A, 43100 Parma, IT
Edoardo Mariani, c/o CHIESI FARMACEUTICI S.p.A., Via Palermo 26/A, 43100 Parma, IT
Orsola Vecchi, c/o CHIESI FARMACEUTICI S.p.A., Via Palermo 26/A, 43100 Parma, IT
Erhard Bappert, c/o CHIESI FARMACEUTICI S.p.A., Via Palermo 26/A, 43100 Parma, IT
Caterina Ventrici, c/o CHIESI FARMACEUTICI S.p.A., Via Palermo 26/A, 43100 Parma, IT
(74) Željka Filipčić, Zagreb, HR
(57) Postupak priprave spojeva formule **(XI)**

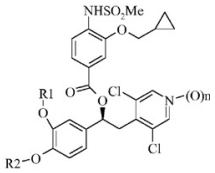

(XI)

gdje n jest 0 ili 1 te R_1 i R_2, su neovisno odabrani u skupinu koju čine H, linearni ili razgranati (C_1-C_6) alkil, opcionalno supstituiran jednim ili više supstituenata odabranih iz skupine koju čine: atomi halogena, (C_3-C_7) cikloalkil,
te linearni ili razgranati (C_2-C_6) alkinil, koji postupak obuhvaća:
(a) reakciju spoja formule (X)

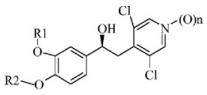

(X)

u kojoj n jest 0 ili 1, sa spojem formule (III)

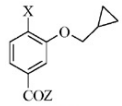

(III)

gdje je X odabran od $-NHSO_2Me$ i $-NO_2$ i Z je odabran od -OH, klor, brom, linearni ili razgranati (C_1-C_6)alkoksi, ariloksi, arilalkoksi, (C_1-C_6)alkilkarboniloksi, arilkarboniloksi te aril(C_1-C_6) alkilkarboniloksi čime nastaje spoj formule **(XI)** u kojoj n jest 0 ili 1 ili spoj formule (XII)

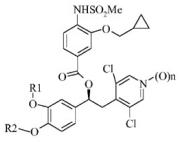

(XI)

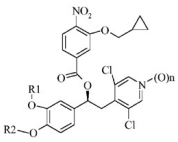

(XII)

gdje R1, R2 i n imaju gore naznačena značenja; te, kad je spoj formule (XII) dobiven u koraku (a):
(b) njegovu redukciju u odgovarajući spoj formule (XIII)

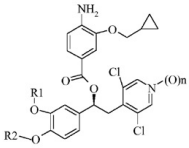

(XIII)

gdje R1, R2 i n imaju gore naznačena značenja, te njegovom reakcijom s metansulfonil-halogenidom nastaje spoj formule **(XI)** gdje n ima gore naznačena značenja;
te gdje je spoj formule (X) u koraku (a) dobiven prema bilo kojem od alternativnih koraka (c1) ili (c2):
c1) oksidacijom spoja formule (XIV)

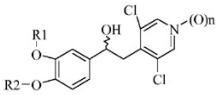

(XIV)

gdje n jest 0 ili 1 čime nastaje spoj formule (XV)

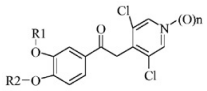

(XV)

gdje n jest 0 ili 1, a zatim njegovom enantioselektivnom redukcijom dobiva se spoj formule (X) gdje n ima gore naznačena značenja;
ili c2) kromatografsko odvajanje spoja formule (XIV) u kojoj n jest 0 ili 1, čime nastaju oba spoj formule (X) i spoj formule (XVI)

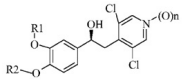

(X)

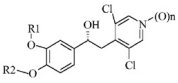

(XVI)

gdje n ima gore naznačena značenja;
te opcionalno oksidacija spoja formule (XVI) dobivenog u koraku (c2) u odgovarajući spoj formule (XV) koji se zatim reducira u spoj formule (XIV) gdje n jest 0 ili 1 i reprocesuira u slijedećem kromatografskom postupku odvajanja;
te pri čemu se svi spojevi formule **(XI)**, (X), (XII), (XIII), (XIV), (XV) ili (XVI) gdje n jest 1 mogu dobiti oksidacijom odgovarajućih spojeva u kojima n jest 0.

Patent sadrži još 25 pat. zahtjeva.

---

(51) MKP (10) **HR P20192114 T1**
C07D 215/56 (2006.01)
C07B 59/00 (2006.01)
A61K 31/47 (2006.01)
A61P 11/12 (2006.01)

(11) P20192114 (46) 21.02.2020.
(21) P20192114T (22) 25.11.2019.
(96) EP 17160386.3 17.05.2012.
(97) EP 3235812, 25.10.2017. 201743, En
(97) EP 3235812, 04.09.2019. 201936, En
(31) 201161487497 P (32) 18.05.2011. (33) US
(62) 12725197.3 ; 17.05.2012.
(54) **DEUTERIRANI DERIVATI IVAKAFTORA**
DEUTERATED DERIVATIVES OF IVACAFTOR
(73) Vertex Pharmaceuticals (Europe) Limited, 2 Kingdom Street, W2 6BD London, GB
(72) Adam J. Morgan, 14 Oak Ridge Lane, 01721 Ashland, MA, US
(74) Tomislav Hadžija, Zagreb, HR
(57) Farmaceutski sastav prikladan za oralnu primjenu koji sadrži spoj formule I:

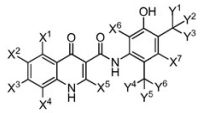

Formula I

ili njegovu farmaceutski prihvatljivu sol, gdje je
svaki od X^1, X^2, X^3, X^4, X^5, X^6, i X^7 je samostalni vodik ili deuterij;
Y^1, Y^2, i Y^3 su CD_3;
svaki od Y^4, Y^5, i Y^6 je samostani CH_3 ili CD_3; gdje je faktor izotopskog obogaćivanja za svaki određeni atom deuterija bar 6000; i gdje bilo koji atom koji nije određen kao deuterij prisutan je u svojoj prirodnoj izotopskoj rasprostranjenosti, uz uvjet da spoj formule I nije spoj 100:

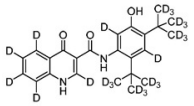

Spoj 100

i farmaceutski prihvatljiv nosač.

Patent sadrži još 13 pat. zahtjeva.

---

(51) MKP (10) **HR P20192172 T1**
C07D 231/40 (2006.01)
C07D 231/44 (2006.01)
C07D 231/50 (2006.01)
C07D 413/12 (2006.01)
C07D 417/12 (2006.01)
C07D 487/04 (2006.01)
C07D 498/04 (2006.01)
A61K 31/4155 (2006.01)
A61P 9/00 (2006.01)

(11) P20192172 (46) 21.02.2020.
(21) P20192172T (22) 02.12.2019.
(86) PCT/EP2016059848 03.05.2016.
(96) EP 16720116.9 03.05.2016.
(87) WO2016177703, 10.11.2016.
(97) EP 3292105, 14.03.2018. 201811, En
(97) EP 3292105, 02.10.2019. 201940, En
(31) 201562156424 P (32) 04.05.2015. (33) US
(54) **DERIVATI PIRAZOLA KORISNI KAO INHIBITORI 5-LIPOKSIGENAZA AKTIVIRAJUĆEG PROTEINA (FLAP)**
PYRAZOLE DERIVATIVES USEFUL AS 5-LIPOXYGENASE ACTIVATING PROTEIN (FLAP) INHIBITORS
(73) AstraZeneca AB, 151 85 Södertälje, SE
(72) Johan Olof Broddefalk, AstraZeneca, 431 83 Mölndal, SE
Hans Fredrik Emtenäs, AstraZeneca, 431 83 Mölndal, SE
Kenneth Lars Granberg, AstraZeneca, 431 83 Mölndal, SE
Malin Anita Lemurell, AstraZeneca, 431 83 Mölndal, SE
Daniel Tor Pettersen, AstraZeneca, 431 83 Mölndal, SE
Alleyn Thomas Plowright, AstraZeneca, 431 83 Mölndal, SE
Lars Johan Andreas Ulander, AstraZeneca, 431 83 Mölndal, SE
(74) PRODUCTA d.o.o., Zagreb, HR
(57) Spoj s formulom (IV):

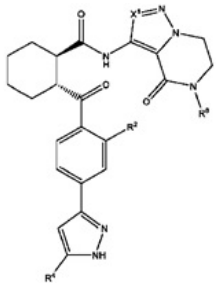

ili njegova farmaceutski prihvatljiva sol, naznačen time što:
X^1 je CH ili CCH_3;
R^2 je -H ili -F;
R^4 je -H ili $-CH_3$; i
R^8 je -H ili CH_3.

Patent sadrži još 11 pat. zahtjeva.

---

(51) MKP (10) **HR P20192149 T1**
C07D 239/52 (2006.01)
A01N 47/36 (2006.01)
A01P 13/00 (2006.01)
A01P 21/00 (2006.01)

(11) P20192149 (46) 21.02.2020.
(21) P20192149T (22) 28.11.2019.
(86) PCT/EP2015079283 10.12.2015.
(96) EP 15817115.7 10.12.2015.
(87) WO2016096613, 23.06.2016.
(97) EP 3233810, 25.10.2017. 201743, De
(97) EP 3233810, 11.09.2019. 201937, De
(31) 14198010 (32) 15.12.2014. (33) EP
(54) **NOVI KRISTALNI OBLICI MONONATRIJEVE SOLI FORAMSULFURONA**
NOVEL CRYSTAL FORMS OF THE MONOSODIUM SALT OF FORAMSULFURON
(73) Bayer CropScience AG, Alfred-Nobel-Straße 50, 40789 Monheim am Rhein, DE
(72) Stefan Antons, Schwalbenweg 3, 51373 Leverkusen, DE
Britta Olenik, Birkenstrasse 30, 46242 Bottrop, DE
Martin Krüger, Siedlungsstraße 47, 35325 Mücke, DE
(74) PRODUCTA d.o.o., Zagreb, HR
(57) Mononatrijeva sol foramsulfurona u kristalnom obliku, **naznačena time što** difraktogram praha rendgenskih zraka ove soli pomoću Cu Kα zračenja na 25°C ima najmanje 3 od sljedećih 2Θ (2 theta) vrijednosti:

2Θ (2 theta) vrijednosti u °
6,2
6,4
14,4
14,6
14,7
18,4
19,2
20,1
23,2
24,7

Patent sadrži još 14 pat. zahtjeva.

---

(51) MKP (10) **HR P20192102 T1**
C07D 241/42 (2006.01)
C07D 241/44 (2006.01)
C07D 401/04 (2006.01)
C07D 401/06 (2006.01)
C07D 401/12 (2006.01)
C07D 401/14 (2006.01)
C07D 403/04 (2006.01)
C07D 403/06 (2006.01)
C07D 403/12 (2006.01)
C07D 407/04 (2006.01)
C07D 407/14 (2006.01)
C07D 413/04 (2006.01)
C07D 413/14 (2006.01)
C07D 417/04 (2006.01)
C07D 417/12 (2006.01)

(11) P20192102 (46) 21.02.2020.
(21) P20192102T (22) 22.11.2019.

(86) PCT/GB2012052673 26.10.2012.
(96) EP 12794746.3 26.10.2012.
(87) WO2013061081, 02.05.2013.
(97) EP 2776408, 17.09.2014. 201438, En
(97) EP 2776408, 06.11.2019. 201945, En
(31) 201118654 (32) 28.10.2011. (33) GB
201161552873 P 28.10.2011. US

(54) **BENZOPIRAZINI PROTIV RAKA PUTEM INHIBICIJE FGFR KINAZA**
ANTICANCER BENZOPYRAZINES VIA THE INHIBITION OF FGFR KINASES

(73) Astex Therapeutics Ltd., 436 Cambridge Science Park, Milton Road, CB4 0QA Cambridge Cambridgeshire, GB

(72) Steven John Woodhead, 12489 Ruette Alliante, 92130 San Diego, CA, US
Christopher William Murray, c/o Astex Therapeutics Limited, 436 Cambridge Science Park, Milton Road, CB4 0QA Cambridge, Cambridgeshire, GB
Valerio Berdini, c/o Astex Therapeutics Limited, 436 Cambridge Science Park, Milton Road, CB4 0QA Cambridge, Cambridgeshire, GB
Gordon Saxty, Prilaz Baruna Filipovica 29, 10000 Zagreb, HR
Gilbert Ebai Besong, Auf dem Koeppel III/1, 67098 Bad Duerkheim, DE
Lieven Meerpoel, c/o Janssen Pharmaceutica NV, Turnhoutseweg 30, 2340 Beerse, BE
Oliver Alexis Georges Querolle, c/o Janssen-Cilag Centre de Recherche, Campus de Maigremont BP 615, 27106 Val de Reuil Cedex, FR
Virginie Sophie Poncelet, c/o Janssen-Cilag Centre de Recherche, Campus de Maigremont BP 615, 27106 Val de Reuil Cedex, FR

(74) ZMP IP d.o.o., Zagreb, HR

(57) Spoj formule (I)

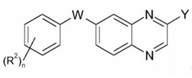

(I)

uključujući njegov bilo koji tautomerski ili stereokemijski izomerski oblik, pri čemu W je -N(R^3)- ili -C($R^{3a}R^{3b}$)-;
svaki R^2 je neovisno odabran od hidroksila, halogena, cijano, C_{1-4}alkila, C_{2-4}alkenila, C_{2-4}alkinila, C_{1-4}alkoksi, hidroksiC_{1-4}alkila, hidroksiC_{1-4}alkoksi, haloC_{1-4}alkila, haloC_{1-4}alkoksi, hidroksihaloC_{1-4}alkila, hidroksihaloC_{1-4}aloksi, C_{1-4}aloksiC_{1-4}alkila, haloC_{1-4}alkoksiC_{1-4}alkila, C_{1-4}alkoksiC_{1-4}alkila pri čemu svaki C_{1-4}alkil može izborno biti supstituiran s jednom ili dvije hidroksilne skupine, hidroksihaloC_{1-4}alkoksiC_{1-4}alkila, R^{13}, C_{1-4}alkila supstituiranog s R^{13}, C_{1-4}alkila supstituiranog s -C(=O)-R^{13}, C_{1-4}alkoksi supstituiranog s R^{13}, C_{1-4}alkoksi supstituiranog s -C(=O)-R^{13}, -C(=O)-R^{13}, C_{1-4}alkila supstituiranog s -NR^7R^8, C_{1-4}alkila supstituiranog s -C(=O)-NR^7R^8, C_{1-4}alkoksi supstituiranog s -NR^7R^8, C_{1-4}alkoksi supstituiranog s -C(=O)-NR^7R^8, -NR^7R^8 i -C(=O)-NR^7R^8; ili
kada su dvije R^2 skupine vezane na susjedni atom ugljika mogu biti uzete skupa kako bi tvorile radikal formule:
- O-(C(R^{17})$_2$)$_p$-O-;
- X-CH=CH-; ili
- X-CH=N-; pri čemu R^{17} predstavlja vodik ili fluorin, p predstavlja 1 ili 2 i X predstavlja O ili S;
Y predstavlja -CR^{18}=N-OR^{19} ili-E-D;
E predstavlja vezu, -($CR^{22}R^{23}$)$_n$-, C_{2-4}alkendiil izborno supstituiran s R^{22}, C_{2-4}alkindiil izborno supstituiran s R^{22}, -CO-($CR^{22}R^{23}$)$_s$-, -($CR^{22}R^{23}$)$_s$-CO-, -NR^{22}-($CR^{22}R^{23}$)$_s$-, -($CR^{22}R^{23}$)$_s$-NR^{22}-, -O-($CR^{22}R^{23}$)$_s$-, -($CR^{22}R^{23}$)$_s$-O-, -S(O)$_m$-($CR^{22}R^{23}$)$_s$-,-($CR^{22}R^{23}$)$_s$-S(O)$_m$-, -($CR^{22}R^{23}$)$_s$-CO-NR^{22}-($CR^{22}R^{23}$)$_s$ ili -($CR^{22}R^{23}$)$_s$-NR^{22}-CO-($CR^{22}R^{23}$)$_s$-;
D predstavlja 3 do 12-eročlani monociklični ili biciklični prsten karbociklila ili 3 do 12-eročlani monociklični ili biciklični prsten heterociklila koji sadrži barem jedan heteroatom odabran od N, O ili S, pri čemu spomenuti karbociklil i heterociklil mogu svaki biti izborno supstituirani s jednom ili više (npr. 1, 2 ili 3) R^1 skupina;
pod uvjetom da kada Y predstavlja -E-D, i E predstavlja vezu, tada D ne predstavlja

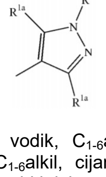

pri čemu $R^{1'}$ predstavlja vodik, C_{1-6}alkil, C_{2-4}alkenil, hidroksiC_{1-6}alkil, haloC_{1-6}alkil, hidroksihaloC_{1-6}alkil, cijanoC_{1-4}alkil, C_{1-6}alkoksiC_{1-6}alkil pri čemu svaki C_{1-6}alkil može biti izborno supstituiran s jednom ili dvije hidroksilne skupine, C_{1-6}alkil supstituiran s -NR^4R^5, C_{1-6}alkil supstituiran s -C(=O)-NR^4R^5, -S(=O)$_2$-C_{1-6}alkil, -S(=O)$_2$haloC_{1-6}alkil, -S(=O)$_2$$NR^{14}R^{15}$, C_{1-6}alkil supstituiran s -S(=O)$_2$-C_{1-6}alkil, C_{1-6}alkil supstituiran s -S(=O)$_2$haloC_{1-6}alkil, C_{1-6}alkil supstituiran s -S(=O)$_2$-$NR^{14}R^{15}$, C_{1-6}alkil supstituiran s –NH-S(=O)$_2$-C_{1-6}alkil, C_{1-6}alkil supstituiran s -NH-S(=O)$_2$-haloC_{1-6}alkil, C_{1-6}alkil supstituiran s –NR^{12}-S(=O)$_2$$NR^{14}R^{15}$, R^6, C_{1-6}alkil supstituiran s R^6, C_{1-6}alkil supstituiran s -C(=O)-R^6, hidroksiC_{1-6}alkil supstituiran s R^6, C_{1-6}alkil supstituiran s -Si(CH_3)$_3$, C_{1-6}alkil supstituiran s -P(=O)(OH)$_2$ ili C_{1-6}alkil supstituiran s -P(=O)(OC_{1-6}alkil)$_2$; i svaki R^{1a} je neovisno odabran od vodika, C_{1-4}alkila, hidroksiC_{1-4}alkila, C_{1-4}alkila supstituiranog s amino ili mono- ili di(C_{1-4}alkil)amino ili -NH(C_{3-8}cikloalkil), cijanoC_{1-4}alkila, C_{1-4}alkoksiC_{1-4}alkila, i C_{1-4}alkila supstituiranog s jednim ili više fluoro atoma;
R^1 predstavlja vodik, halo, cijano, C_{1-6}alkil, C_{1-6}alkoksi, -C(=O)-O- C_{1-6}alkil, C_{2-4}alkenil, hidroksiC_{1-6}alkil, haloC_{1-6}alkil, hidroksihaloC_{1-6}alkil, cijanoC_{1-4}alkil, C_{1-6}alkoksiC_{1-6}alkil pri čemu svaki C_{1-6}alkil može izborno biti supstituiran s jednom ili dvije hidroksilne skupine, -NR^4R^5, C_{1-6}alkil supstituiran s -O-C(=O)- C_{1-6}alkilom, C_{1-6}alkil supstituiran s -NR^4R^5, -C(=O)-NR^4R^5, -C(=O)-C_{1-6}alkil-NR^4R^5, C_{1-6}alkil supstituiran s -C(=O)-NR^4R^5, -S(=O)$_2$-C_{1-6}alkil, -S(=O)$_2$-haloC_{1-6}alkil, -S(=O)$_2$-$NR^{14}R^{15}$, C_{1-6}alkil supstituiran s -S(=O)$_2$-C_{1-6}alkilom, C_{1-6}alkil supstituiran s -S(=O)$_2$-haloC_{1-6}alkilom, C_{1-6}alkil supstituiran s -S(=O)$_2$-$NR^{14}R^{15}$, C_{1-6}alkil supstituiran s -NH-S(=O)$_2$-C_{1-6}alkilom, C_{1-6}alkil supstituiran s -NH-S(=O)$_2$-haloC_{1-6}alkilom, C_{1-6}alkil supstituiran s -NR^{12}-S(=O)$_2$-$NR^{14}R^{15}$, R^6, C_{1-6}alkil supstituiran s R^6, -C(=O)-R^6, C_{1-6}alkil supstituiran s - C(=O)-R^6, hidroksiC_{1-6}alkil supstituiran s R^6, C_{1-6}alkil supstituiran s -Si(CH_3)$_3$, C_{1-6}alkil supstituiran s -P(=O)(OH)$_2$ ili C_{1-6}alkil supstituiran s -P(=O)(OC_{1-6}alkil)$_2$,
R^{3a} predstavlja -$NR^{10}R^{11}$, hidroksil, C_{1-6}alkoksi, hidroksiC_{1-6}alkoksi, C_{1-6}alkoksi supstituiran s -$NR^{10}R^{11}$, C_{1-6}alkilom, C_{2-6}alkenil, C_{2-6}alkinil, haloC_{1-6}alkil izborno supstituiran s -O-C(=O)-C_{1-6}alkilom, hidroksiC_{1-6}alkil izborno supstituiran s -O-C(=O)-C_{1-6}alkilom, hidroksiC_{2-6}alkenil, hidroksiC_{2-6}alkinil, hidroksihaloC_{1-6}alkil, cijanoC_{1-6}alkil, C_{1-6}alkil supstituiran s karboksilom, C_{1-6}alkil supstituiran s -C(=O)-C_{1-6}alkilom, C_{1-6}alkil supstituiran s -C(=O)-O-C_{1-6}alkilom, C_{1-6}alkil supstituiran s C_{1-6}alkoksiC_{1-6}alkil-O-C(=O)-, C_{1-6}alkil supstituiran s C_{1-6}alkoksiC_{1-6}alkil-C(=O)-, C_{1-6}alkil supstituiran s -O-C(=O)-C_{1-6}alkilom, C_{1-6}alkoksiC_{1-6}alkil pri čemu svaki C_{1-6}alkil može izborno biti supstituiran s jednom ili više hidroksilnih skupina ili s -O-C(=O)-C_{1-6}alkilom, C_{2-6}alkenil supstituiran s C_{1-6}alkoksi, C_{2-6}alkinil supstituiran s C_{1-6}alkoksi, C_{1-6}alkil supstituiran s R^9 i izborno supstituiran s -O-C(=O)-C_{1-6}alkilom, C_{1-6}alkil supstituiran s -C(=O)-R^9, C_{1-6}alkil supstituiran s hidroksilom i R^9, C_{2-6}alkenil supstituiran s R^9, C_{2-6}alkinil supstituiran s R^9, C_{1-6}alkil supstituiran s -$NR^{10}R^{11}$, C_{2-6}alkenil supstituiran s-$NR^{10}R^{11}$, C_{2-6}alkinil supstituiran s -$NR^{10}R^{11}$, C_{1-6}alkil supstituiran s hidroksilom i -$NR^{10}R^{11}$, C_{1-6}alkil supstituiran s jednim ili dva halogena i -$NR^{10}R^{11}$, -C_{1-6}alkil-C(R^{12})=NO-R^{12}, C_{1-6}alkil supstituiran s -C(=O)-$NR^{10}R^{11}$, C_{1-6}alkil supstituiran s-O-C(=O)-$NR^{10}R^{11}$, -S(=O)$_2$-C_{1-6}alkil, -S(=O)$_2$-haloC_{1-6}alkil, -S(=O)$_2$-$NR^{14}R^{15}$, C_{1-6}alkil supstituiran s -S(=O)$_2$-C_{1-6}alkilom, C_{1-6}alkil supstituiran s -S(=O)$_2$haloC_{1-6}alkilom, C_{1-6}alkil supstituiran s -S(=O)$_2$-$NR^{14}R^{15}$, C_{1-6}alkil supstituiran s -NR^{12}-S(=O)$_2$-C_{1-6}alkilom, C_{1-6}alkil supstituiran s -NH-S(=O)$_2$-haloC_{1-6}alkilom, C_{1-6}alkil supstituiran s NR^{12}-S(=O)$_2$-$NR^{14}R^{15}$, R^{13}, C_{1-6}alkil supstituiran s -P(=O)(OH)$_2$ ili C_{1-6}alkil supstituiran s -P(=O)(OC_{1-6}alkil)$_2$;
R^{3b} predstavlja vodik ili hidroksil; pod uvjetom da ako R^{3a} predstavlja -$NR^{10}R^{11}$, tada R^{3b} predstavlja vodik; ili R^{3a} i R^{3b} su uzeti skupa kako bi tvorili =O, kako bi tvorili =NR^{10}, kako bi tvorili ciklopropil skupa s atomom ugljika na kojeg su vezani, kako bi tvorili=CH-C_{0-4}alkil supstituiran s R^{3c}, ili kako bi tvorili

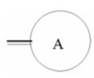

pri čemu je prsten A monociklični 5 do 7-eročlani zasićeni heterocikl koji sadrži jedan heteroatom odabran od N, O ili S, spomenuti heteroatom nije smješten u alfa poziciju duple veze, pri čemu je prsten A izborno supstituiran s cijano, C_{1-4}alkilom, hidroksiC_{1-4}alkilom, H_2N-C_{1-4}alkilom, (C_{1-4}alkil)NH-C_{1-4}alkilom, (C_{1-4}alkil)$_2$N-C_{1-4}alkilom, haloC_{1-4}alkil)NH-C_{1-4}alkilom, C_{1-4}alkoksiC_{1-4}alkilom, -C(=O)-NH2, - C(=O)-NH(C_{1-4}alkil), -C(=O)-N(C_{1-4}alkil)$_2$;
R^{3c} predstavlja vodik, hidroksil, C_{1-6}alkoksi, R^9, -$NR^{10}R^{11}$, cijano, -C(=O)-C_{1-6}alkil ili -CH(OH)- C_{1-6}alkil; R^3 predstavlja hidroksil, C_{1-6}alkoksi, hidroksiC_{1-6}alkoksi, C_{1-6}alkoksi supstituiran s - $NR^{10}R^{11}$, C_{1-6}alkil, C_{2-6}alkenil, C_{2-6}alkinil, haloC_{1-6}alkil izborno supstituiran s -O-C(=O)-C_{1-6}alkilom, hidroksiC_{1-6}alkil izborno supstituiran s -O-C(=O)-C_{1-6}alkilom, hidroksiC_{2-6}alkenil, hidroksiC_{2-6}alkinil, hidroksihaloC_{1-6}alkil, cijanoC_{1-6}alkil, C_{1-6}alkil supstituiran s karboksilom, C_{1-6}alkil supstituiran s -C(=O)-C_{1-6}alkilom, C_{1-6}alkil supstituiran s -C(=O)-O-C_{1-6}alkilom, C_{1-6}alkil supstituiran s C_{1-6}alkoksiC_{1-6}alkil-O-C(=O)-, C_{1-6}alkil supstituiran s C_{1-6}alkoksiC_{1-6}alkil-C(=O)-, C_{1-6}alkil supstituiran s -O-C(=O)-C_{1-6}alkilom, C_{1-6}alkoksiC_{1-6}alkil pri čemu svaki C_{1-6}alkil može izborno biti supstituiran s jednom ili dvije hidroksilne skupine ili s -O-C(=O)-C_{1-6}alkilom, C_{2-6}alkenil supstituiran s C_{1-6}alkoksi, C_{2-6}alkinil supstituiran s C_{1-6}alkoksi, C_{1-6}alkil supstituiran s R^9 i izborno supstituiran s -O-C(=O)-C_{1-6}alkilom, C_{1-6}alkil supstituiran s -C(=O)-R^9, C_{1-6}alkil supstituiran s hidroksilom i R^9, C_{2-6}alkenil supstituiran s R^9, C_{2-6}alkinil supstituiran s R^9, C_{1-6}alkil supstituiran s -$NR^{10}R^{11}$, C_{2-6}alkenil supstituiran s -$NR^{10}R^{11}$, C_{2-6}alkinil supstituiran s -$NR^{10}R^{11}$, C_{1-6}alkil supstituiran s hidroksilom i -$NR^{10}R^{11}$, C_{1-6}alkil supstituiran s jednim ili dva halogena i -$NR^{10}R^{11}$, -C_{1-6}alkil-C(R^{12})=NO-R^{12}, C_{1-6}alkil supstituiran s -C(=O)-$NR^{10}R^{11}$, C_{1-6}alkil supstituiran s -O-C(=O)-$NR^{10}R^{11}$, -S(=O)$_2$-C_{1-6}alkil, -S(=O)$_2$-haloC_{1-6}alkil, -S(=O)$_2$-$NR^{14}R^{15}$, C_{1-6}alkil supstituiran s -S(=O)$_2$-C_{1-6}alkilom, C_{1-6}alkil supstituiran s -S(=O)$_2$-haloC_{1-6}alkilom, C_{1-6}alkil supstituiran s -S(=O)$_2$-$NR^{14}R^{15}$, C_{1-6}alkil supstituiran s -NR12-S(=O)$_2$-C_{1-6}alkilom, C_{1-6}alkil supstituiran s -NH-S(=O)$_2$-haloC_{1-6}alkilom, C_{1-}

$_6$alkil supstituiran s -NR^{12}-S(=O)$_2$-$NR^{14}R^{15}$, R^{13}, C_{1-6}alkil supstituiran s -P(=O)(OH)$_2$ ili C_{1-6}alkil supstituiran s -P(=O)(OC_{1-6}alkil)$_2$;
R^4 i R^5 svaki neovisno predstavljaju vodik, C_{1-6}alkil, C_{1-6}alkil supstituiran s -$NR^{14}R^{15}$, hidroksiC_{1-6}alkil, haloC_{1-6}alkil, hidroksihaloC_{1-6}alkil, C_{1-6}alkoksiC_{1-6}alkil pri čemu svaki C_{1-6}alkil može izborno biti supstituiran s jednom ili dvije hidroksilne skupine,-S(=O)$_2$-C_{1-6}alkil, -S(=O)$_2$-haloC_{1-6}alkil, -S(=O)$_2$-NR^{14}R15, -C(=O)-$NR^{14}R^{15}$, -C(=O)-O-C_{1-6}alkil, -C(=O)-R^{13}, C_{1-6}alkil supstituiran s -S(=O)$_2$-C_{1-6}alkilom, C_{1-6}alkil supstituiran s -S(=O)$_2$-haloC_{1-6}alkilom, C_{1-6}alkil supstituiran s -S(=O)$_2$-$NR^{14}R^{15}$, C_{1-6}alkil supstituiran s –NH-S(=O)$_2$-C_{1-6}alkilom, C_{1-6}alkil supstituiran s -NH-S(=O)$_2$-haloC_{1-6}alkilom, C_{1-6}alkil supstituiran s –NH-S(=O)O2-$NR^{14}R^{15}$, R^{13} ili C_{1-6}alkil supstituiran s R^{13};
R^6 predstavlja C_{3-8}cikloalkil, C_{3-8}cikloalkenil, fenil, 4 do 7-eročlani monociklični heterociklil koji sadrži barem jedan heteroatom odabran od N, O ili S; spomenuti C_{3-8}cikloalkil, C_{3-8}cikloalkenil, fenil, 4 do 7-eročlani monociklični heterociklil, izborno i svaki neovisno mogu biti supstituirani s 1, 2, 3, 4 ili 5 supstituenata, svaki supstituent neovisno je odabran od cijano, C_{1-6}alkila, cijanoC_{1-6}alkila, hidroksila, karboksila, hidroksiC_{1-6}alkila, halogena, haloC_{1-6}alkila, hidroksihaloC_{1-6}alkila, C_{1-6}alkoksi, C_{1-6}alkoksiC_{1-6}alkila, C_{1-6}alkil-OC(=O)-, -$NR^{14}R^{15}$, -C(=O)-$NR^{14}R^{15}$, C_{1-6}alkil supstituiran s -$NR^{14}R^{15}$, C_{1-6}alkil supstituiran s -C(=O)-$NR^{14}R^{15}$, -S(=O)$_2$-C_{1-6}alkil, -S(=O)$_2$-haloC_{1-6}alkil, -S(=O)$_2$-$NR^{14}R^{15}$, C_{1-6}alkil supstituiran s -S(=O)$_2$-C_{1-6}alkilom, C_{1-6}alkil supstituiran s -S(=O)$_2$-haloC_{1-6}alkilom, C_{1-6}alkil supstituiran s -S(=O)$_2$-$NR^{14}R^{15}$, C_{1-6}alkil supstituiran s -NH-S(=O)$_2$-C_{1-6}alkilom, C_{1-6}alkil supstituiran s -NH-S(=O)$_2$-haloC_{1-6}alkilom ili C_{1-6}alkil supstituiran s -NH-S(=O)$_2$-$NR^{14}R^{15}$;
R^7 i R^8 svaki neovisno predstavljaju vodik, C_{1-6}alkil, hidroksiC_{1-6}alkil, haloC_{1-6}alkil, hidroksihaloC_{1-6}alkil ili C_{1-6}alkoksiC_{1-6}alkil;
R^9 predstavlja C_{3-8}cikloalkil, C_{3-8}cikloalkenil, fenil, naftil, ili 3 do 12-eročlani monociklični ili biciklični heterociklil koji sadrži barem jedan heteroatom odabran od N, O ili S, spomenuti C_{3-8}cikloalkil, C_{3-8}cikloalkenil, fenil, naftil, ili 3 do 12-eročlani monociklični ili biciklični heterociklil svaki izborno i svaki neovisno su supstituirani s 1, 2, 3, 4 ili 5 supstituenata, svaki supstituent izborno je odabran od =O, C_{1-4}alkila, hidroksila, karboksila, hidroksiC_{1-4}alkila, cijano, cijanoC_{1-4}alkila, C_{1-4}alkil-O-C(=O)-, C_{1-4}alkil supstituiran s C_{1-4}alkil-O-C(=O)-, C_{1-4}alkil-C(=O)-, C_{1-4}alkoksiC_{1-4}alkil pri čemu svaki C_{1-4}alkil može izborno biti supstituiran s jednom ili dvije hidroksilne skupine, halogen, haloC_{1-4}alkil, hidroksihaloC_{1-4}alkil, -$NR^{14}R^{15}$, -C(=O)-$NR^{14}R^{15}$, C_{1-4}alkil supstituiran s -$NR^{14}R^{15}$, C_{1-4}alkil supstituiran s -C(=O)-$NR^{14}R^{15}$, C_{1-4}alkoksi, -S(=O)$_2$-C_{1-4}alkil, -S(=O)$_2$-haloC_{1-4}alkil, -S(=O)$_2$-$NR^{14}R^{15}$, C_{1-4}alkil supstituiran s - S(=O)$_2$-$NR^{14}R^{15}$, C_{1-4}alkil supstituiran s -NH-S(=O)$_2$-C_{1-4}alkilom, C_{1-4}alkil supstituiran s -NH-S(=O)$_2$-haloC_{1-4}alkilom, C_{1-4}alkil supstituiran s -NH-S(=O)$_2$-$NR^{14}R^{15}$, R^{13}, -C(=O)-R^{13}, C_{1-4}alkil supstituiran s R^{13}, fenil izborno supstituiran s R^{16}, fenilC_{1-6}alkil pri čemu je fenil izborno supstituiran s R^{16}, 5 do 6-eročlani aromatski monociklični heterociklil koji sadrži barem jedan heteroatom odabran od N, O ili S pri čemu je spomenuti heterociklil izborno supstituiran s R^{16};
ili kada su dva od supstituenata R^9 vezana na isti atom, mogu biti uzeti skupa kako bi tvorili 4 do 7-eročlani zasićeni monociklični heterociklil koji sadrži barem jedan heteroatom odabran od N, O ili S;
R^{10} i R^{11} svaki neovisno predstavljaju vodik, karboksil, C_{1-6}alkil, cijanoC_{1-6}alkil, C_{1-6}alkil supstituiran s -$NR^{14}R^{15}$, C_{1-6}alkil supstituiran s -C(=O)-$NR^{14}R^{15}$, haloC_{1-6}alkil, hidroksiC_{1-6}alkil, hidroksihaloC_{1-6}alkil, C_{1-6}alkoksi, C_{1-6}alkoksiC_{1-6}alkil pri čemu svaki C_{1-6}alkil može izborno biti supstituiran s jednom ili dvije hidroksilne skupine, R^6, C_{1-6}alkil supstituiran s R^6
, -C(=O)-R^6, -C(=O)-C_{1-6}alkil, -C(=O)-hidroksiC_{1-6}alkil, -C(=O)-haloC_{1-6}alkil,-C(=O)-hidroksihaloC_{1-6}alkil, C_{1-6}alkil supstituiran s -Si(CH_3)$_3$, -S(=O)$_2$-C_{1-6}alkil, -S(=O)$_2$-haloC_{1-6}alkil, -S(=O)$_2$-$NR^{14}R^{15}$, C_{1-6}alkil supstituiran s -S(=O)$_2$-C_{1-6}alkilom, C_{1-6}alkil supstituiran s -S(=O)$_2$-haloC_{1-6}alkilom, C_{1-6}alkil supstituiran s -S(=O)$_2$-$NR^{14}R^{15}$, C_{1-6}alkil supstituiran s -NH-S(=O)$_2$-C_{1-6}alkilom, C_{1-6}alkil supstituiran s -NH-S(=O)$_2$-haloC_{1-6}alkilom, C_{1-6}alkil supstituiran s karboksilom, ili C_{1-6}alkil supstituiran s-NH-S(=O)$_2$-$NR^{14}R^{15}$;
R^{12} predstavlja vodik ili C_{1-4}alkil izborno supstituiran s C_{1-4}alkoksi;
R^{13} predstavlja C_{3-8}cikloalkil ili zasićeni 4 do 6-eročlani monociklični heterociklil koji sadrži barem jedan heteroatom odabran od N, O ili S, pri čemu spomenuti C_{3-8}cikloalkil ili monociklični heterociklil su izborno supstituirani s 1, 2 ili 3 supstituenata svaki izborno odabran od vodika, hidroksila, C_{1-6}alkila, haloC_{1-6}alkila, =O, cijano, - C(=O)-C_{1-6}alkila, C_{1-6}alkoksi, ili -$NR^{14}R^{15}$;
R^{14} i R^{15} svaki neovisno predstavljaju vodik, ili haloC_{1-4}alkil, ili C_{1-4}alkil izborno supstituiran sa supstituentom odabranim od hidroksila, C_{1-4}alkoksi, amino ili mono-ili di(C_{1-4}alkil)amino;
R^{16} predstavlja hidroksil, halogen, cijano, C_{1-4}alkil, C_{1-4}alkoksi, -$NR^{14}R^{15}$ ili -C(=O)$NR^{14}R^{15}$;
R^{18} predstavlja vodik, C_{1-6} alkil, C_{3-8} cikloalkil, C_{1-4}alkil supstituiran s C_{3-8} cikloalkilom; R^{19} predstavlja vodik; C_{1-6} alkil; C_{3-8} cikloalkil; C_{1-6}alkil supstituiran s -O-R^{20};-$(CH_2)_r$-CN; -$(CH_2)_r$ $CONR^{20}R^{21}$; -$(CH_2)_{r1}$-$NR^{20}R^{21}$; -$(CH_2)_r$ -$NR^{20}COR^{21}$; -$(CH_2)_{r1}$-NR^{20}-$(CH_2)_s$-SO_2-R^{21}; -$(CH_2)_{r1}$-$NHSO_2$-$NR^{20}R^{21}$; -$(CH_2)_{r1}$-$NR^{20}CO_2R^{21}$; -$(CH_2)_r$-$SO_2NR^{20}R^{21}$; fenil izborno supstituiran s 1, 2, 3, 4 ili 5 supstituenata svaki neovisno odabran od halogena, C_{1-4}alkila, C_{1-4}alkoksi, cijano ili amino; 5 ili 6-eročlani aromatski monociklični heterocikl koji sadrži barem jedan heteroatom odabran od N, O ili S; spomenuti heterocikl je izborno supstituiran s 1, 2, 3 ili 4 supstituenata svaki izborno odabran od halogena, C_{1-4}alkila, C_{1-4}alkoksi, cijano ili amino; pri čemu spomenuti C_{1-6}alkil i C_{3-8}cikloalkil, mogu izborno biti supstituirani s jednom ili više R^{20} skupina
R^{20} i R^{21} neovisno predstavljaju vodik, C_{1-6}alkil, hidroksiC_{1-6}alkil, -$(CH_2)_n$-O-C_{1-6}alkil, ili kada su povezani na atom dušika R^{20} i R^{21} mogu biti uzeti skupa kako bi tvorili s atomom dušika na koji su vezani monociklični zasićeni 4, 5 ili 6-eročlani prsten koji izborno sadrži daljnji heteroatom odabran od O, S ili N;
R^{22} i R^{22} neovisno predstavljaju vodik, C_{1-6}alkil, ili hidroksiC_{1-6}alkil;
m neovisno predstavlja cijeli broj jednak 0, 1 ili 2;
n neovisno predstavlja cijeli broj jednak 0, 1, 2, 3 ili 4;
s neovisno predstavlja cijeli broj jednak 0, 1, 2, 3 ili 4;
r neovisno predstavlja cijeli broj jednak 1, 2, 3, ili 4;
r1 neovisno predstavlja cijeli broj jednak 2, 3 ili 4;
pod uvjetom da kada su R^{3a} i R^{3b} uzeti skupa kako bi formirali =O, n=0, Y predstavlja -E-D, i E predstavlja vezu, tada D ne predstavlja nesupstituirani fenil;
njegov N-oksid, njegovu farmaceutski prihvatljivu sol ili njegov solvat.

Patent sadrži još 15 pat. zahtjeva.

---

(51) MKP (10) **HR P20192167 T1**
C07D 401/06 (2006.01)
A61K 31/397 (2006.01)
A61K 31/438 (2006.01)
A61K 31/4427 (2006.01)
A61K 31/4439 (2006.01)
A61K 31/445 (2006.01)
A61K 31/4468 (2006.01)
A61K 31/454 (2006.01)
A61K 31/4545 (2006.01)
A61K 31/496 (2006.01)
A61K 31/501 (2006.01)
A61K 31/506 (2006.01)
C07D 401/12 (2006.01)
C07D 471/10 (2006.01)
C07D 205/04 (2006.01)

(11) P20192167 (46) 21.02.2020.
(21) P20192167T (22) 29.11.2019.
(86) PCT/US2015015706 12.02.2015.
(96) EP 15706634.1 12.02.2015.
(87) WO2015123465, 20.08.2015.
(97) EP 3105218, 21.12.2016. 201651, En
(97) EP 3105218, 25.09.2019. 201939, En
(31) 201461939488 P (32) 13.02.2014. (33) US
201462061283 P 08.10.2014. US

(54) **CIKLOPROPILAMINI KAO LSD1 INHIBITORI**
CYCLOPROPYLAMINES AS LSD1 INHIBITORS

(73) Incyte Corporation, 1801 Augustine Cut-off, 19803 Wilmington, DE, US

(72) Liangxing Wu, 108 Sassafrass Court, 19808 Wilmington, DE, US
Chunhong He, 40 Magnolia Way, 19317 Chadds Ford, PA, US
Ding-Quan Qian, 10 Donald Preston Drive, 19702 Newark, DE, US
Bo Shen, 15 Martins Court, 19060 Garnet Valley, PA, US
Xiaozhao Wang, 2303 Larchmont Place, 08054 Mt. Laurel, NJ, US
Wenqing Yao, 45 Magnolia Way, 19317 Chadds Ford, PA, US
Fenglei Zhang, 309 Daniel Drive, 19002 Ambler, PA, US
Joel R. Courter, 13308 Elam Drive, 19342 Glen Mills, PA, US

(74) Tomislav Hadžija, Zagreb, HR

(57) Spoj formule II:

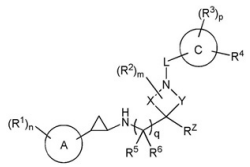

II

ili njegova farmaceutski prihvatljiva sol, gdje:
X je -CH_2- ili -CH_2-CH_2-;
Y je -CH_2- ili -CH_2-CH_2-;
svaki R^2 je supstituiran na bilo kojem ugljikovom atomu koji oblikuje prsten u prstenu formule II koji sadrži X i Y osim ugljikovog atoma koji oblikuje prsten za koji je vezan R^Z;
prsten A je C_{6-10} aril ili 5-10-člani heteroaril koji sadrži ugljik i 1, 2, 3 ili 4 heteroatoma izabranih između N, O, i S;
prsten C je C_{3-7} cikloalkil;
L je C_{1-4} alkilen, -C(=O)-, -C(=O)O-, -C(=O)NR^7-, O, NR^7, -S(O)$_2$-, -S(O)-, ili -S(O)$_2$$NR^7$-;
svaki R^1 je neovisno izabran između halo, C_{1-6} alkil, C_{2-6} alkenil, C_{2-6} alkinil, C_{1-6} haloalkil, C_{6-10} aril, C_{3-10} cikloalkil, 5-10-člani heteroaril, 4-10-člani heterocikloalkil, C_{6-10} aril-C_{1-4} alkil-, C_{3-10} cikloalkil-C_{1-4} alkil-, (5-10-člani heteroaril)-C_{1-4} alkil-, (4-10-člani heterocikloalkil)-C_{1-4} alkil-, CN, NO_2, OR^a, SR^a, C(O)R^b, C(O)NR^cR^d, C(O)OR^a, OC(O)R^b, OC(O)NR^cR^d, NR^cR^d, $NR^cC(O)R^b$, $NR^cC(O)OR^a$, $NR^cC(O)NR^cR^d$, C(=NR^e)R^b, C(=NR^e)NR^cR^d, $NR^cC(=NR^e)NR^cR^d$, $NR^cS(O)R^b$, $NR^cS(O)_2R^b$, $NR^cS(O)_2NR^cR^d$, S(O)R^b, S(O)NR^cR^d, S(O)$_2R^b$, i S(O)$_2NR^cR^d$, gdje spomenuti C_{1-6} alkil, C_{2-6} alkenil, C_{2-6} alkinil, C_{6-10} aril, C_{3-10} cikloalkil, 5-10-člani heteroaril, 4-10-člani

heterocikloalkil, C_{6-10} aril-C_{1-4} alkil-, C_{3-10} cikloalkil-C_{1-4} alkil-, (5-10-člani heteroaril)-C_{1-4} alkil-, i (4-10-člani hetero¬cikloalkil)-C_{1-4} alkil-je svaki opcionalno supstituiran sa 1, 2, 3, ili 4 supstituenta neovisno izabranih između halo, C_{1-4} alkil, C_{1-4} haloalkil, C_{1-4} cijanoalkil, CN, NO_2, OR^a, SR^a, $C(O)R^b$, $C(O)NR^cR^d$, $C(O)OR^a$, $OC(O)R^b$, $OC(O)NR^cR^d$, $C(=NR^e)NR^cR^d$, $NR^cC(=NR^e)NR^cR^d$, NR^cR^d, $NR^cC(O)R^b$, $NR^cC(O)OR^a$, $NR^cC(O)NR^cR^d$, $NR^cS(O)R^b$, $NR^cS(O)_2R^b$, $NR^cS(O)_2NR^cR^d$, $S(O)R^b$, $S(O)NR^cR^d$, $S(O)_2R^b$, i $S(O)_2NR^cR^d$;

R^Z je halo, C_{1-6} alkil, C_{2-6} alkenil, C_{2-6} alkinil, C_{1-6} haloalkil, C_{6-10} aril, C_{3-10} cikloalkil, 5-10-člani heteroaril, 4-10-člani heterocikloalkil, C_{6-10} aril-C_{1-4} alkil-, C_{3-10} cikloalkil-C_{1-4} alkil-, (5-10-člani heteroaril)-C_{1-4} alkil-, (4-10-člani heterocikloalkil)-C_{1-4} alkil-, CN, NO_2, OR^{a1}, SR^{a1}, $C(O)R^{b1}$, $C(O)NR^{c1}R^{d1}$, $OC(O)R^{b1}$, $OC(O)NR^{c1}R^{d1}$, $NR^{c1}R^{d1}$, $NR^{c1}C(O)R^{b1}$, $NR^{c1}C(O)OR^{a1}$, $NR^{c1}C(O)NR^{c1}R^{d1}$, $C(=NR^{e1})R^{b1}$, $C(=NR^{e1})NR^{c1}R^{d1}$, $NR^{c1}C(=NR^{e1})NR^{c1}R^{d1}$, $NR^{c1}S(O)R^{b1}$, $NR^{c1}S(O)_2R^{b1}$, $NR^{c1}S(O)_2NR^{c1}R^{d1}$, $S(O)R^{b1}$, $S(O)NR^{c1}R^{d1}$, $S(O)_2R^{b1}$, ili $S(O)_2NR^{c1}R^{d1}$, gdje je spomenuti C_{1-6} alkil, C_{2-6} alkenil, C_{2-6} alkinil, C_{6-10} aril, C_{3-10} cikloalkil, 5-10-člani heteroaril, 4-10-člani heterocikloalkil, C_{6-10} aril-C_{1-4} alkil-, C_{3-10} cikloalkil-C_{1-4} alkil-, (5-10-člani heteroaril)-C_{1-4} alkil-, i (4-10-člani heterocikloalkil)-C_{1-4} alkil svaki opcionalno supstituiran sa 1, 2, 3, ili 4 supstituenta neovisno izabranih između halo, C_{1-4} alkil, C_{1-4} haloalkil, C_{1-4} cijanoalkil, CN, NO_2, OR^{a1}, SR^{a1}, $C(O)R^{b1}$, $C(O)NR^{c1}R^{d1}$, $OC(O)R^{b1}$, $OC(O)NR^{c1}R^{d1}$, $NR^{c1}R^{d1}$, $NR^{c1}C(=NR^{e1})R^{d1}$, $NR^{c1}C(O)R^{b1}$, $NR^{c1}C(O)OR^{a1}$, $NR^{c1}C(O)NR^{c1}R^{d1}$, $NR^{c1}S(O)R^{b1}$, $NR^{c1}S(O)_2R^{b1}$, $NR^{c1}S(O)_2NR^{c1}R^{d1}$, $S(O)R^{b1}$, $S(O)NR^{c1}R^{d1}$, $S(O)_2R^{b1}$, i $S(O)_2NR^{c1}R^{d1}$;

svaki R^2 je neovisno izabran između halo, C_{1-6} alkil, CN, OR^{a5}, $C(O)R^{b5}$, $C(O)NR^{c5}R^{d5}$, $C(O)OR^{a5}$, $NR^{c5}R^{d5}$, $S(O)R^{b5}$, $S(O)NR^{c5}R^{d5}$, $S(O)_2R^{b5}$, i $S(O)_2NR^{c5}R^{d5}$, gdje je spomenuti C_{1-6} alkil opcionalno supstituiran sa 1, 2, ili 3 supstituenta neovisno izabranih između halo, CN, OR^{a5}, SR^{a5}, $C(O)R^{b5}$, $C(O)NR^{c5}R^{d5}$, $C(O)OR^{a5}$, $OC(O)R^{b5}$, $OC(O)NR^{c5}R^{d5}$, $C(=NR^{e5})NR^{c5}R^{d5}$, $NR^{c5}C(=NR^{e5})NR^{c5}R^{d5}$, $NR^{c5}R^{d5}$, $NR^{c5}C(O)R^{b5}$, $NR^{c5}C(O)OR^{a5}$, $NR^{c5}C(O)NR^{c5}R^{d5}$, $NR^{c5}S(O)R^{b5}$, $NR^{c5}S(O)_2R^{b5}$, $NR^{c5}S(O)_2NR^{c5}R^{d5}$, $S(O)R^{b5}$, $S(O)NR^{c5}R^{d5}$, $S(O)_2R^{b5}$, i $S(O)_2NR^{c5}R^{d5}$;

svaki R^3 je neovisno izabran između halo, C_{1-6} alkil, C_{2-6} alkenil, C_{2-6} alkinil, C_{1-6} haloalkil, C_{6-10} aril,

C_{3-10} cikloalkil, 5-10-člani heteroaril, 4-10-člani heterocikloalkil, C_{6-10} aril-C_{1-4} alkil-, C_{3-10} cikloalkil-C_{1-4} alkil-, (5-10-člani heteroaril)-C_{1-4} alkil-, (4-10-člani heterocikloalkil)-C_{1-4} alkil-, CN, NO_2, OR^{a2}, SR^{a2}, $C(O)R^{b2}$, $C(O)NR^{c2}R^{d2}$, $C(O)OR^{a2}$, $OC(O)R^{b2}$, $OC(O)NR^{c2}R^{d2}$, $NR^{c2}R^{d2}$, $NR^{c2}C(O)R^{b2}$, $NR^{c2}C(O)OR^{a2}$, $NR^{c2}C(O)NR^{c2}R^{d2}$, $C(=NR^{e2})R^{b2}$, $C(=NR^{e2})NR^{c2}R^{d2}$, $NR^{c2}C(=NR^{e2})NR^{c2}R^{d2}$, $NR^{c2}S(O)R^{b2}$, $NR^{c2}S(O)_2R^{b2}$, $NR^{c2}S(O)_2NR^{c2}R^{d2}$, $S(O)R^{b2}$, $S(O)NR^{c2}R^{d2}$, $S(O)_2R^{b2}$, i $S(O)_2NR^{c2}R^{a2}$, gdje je spomenuti C_{1-6} alkil, C_{2-6} alkenil, C_{2-6} alkinil, C_{6-10} aril, C_{3-10} cikloalkil, 5-10-člani heteroaril, 4-10-člani heterocikloalkil, C_{6-10} aril-C_{1-4} alkil-, C_{3-10} cikloalkil-C_{1-4} alkil-, (5-10-člani heteroaril)-C_{1-4} alkil-, i (4-10-člani heterocikloalkil)-C_{1-4} alkil- svaki opcionalno supstituiran sa 1, 2, 3, ili 4 supstituenta neovisno izabranih između halo, C_{1-4} alkil, C_{1-4} haloalkil, C_{1-4} cijanoalkil, CN, NO_2, OR^{a2}, SR^{a2}, $C(O)R^{b2}$, $C(O)NR^{c2}R^{d2}$, $C(O)OR^{a2}$, $OC(O)R^{b2}$, $OC(O)NR^{c2}R^{d2}$, SR^{a2}, $C(=NR^{e2})NR^{c2}R^{d2}$, $NR^{c2}C(=NR^{e2})NR^{c2}R^{d2}$, $NR^{c2}R^{d2}$, $NR^{c2}C(O)R^{b2}$, $NR^{c2}C(O)OR^{a2}$, $NR^{c2}C(O)NR^{c2}R^{d2}$, $NR^{c2}S(O)R^{b2}$, $NR^{c2}S(O)_2R^{b2}$, $NR^{c2}S(O)_2NR^{c2}R^{d2}$, $S(O)R^{b2}$, $S(O)NR^{c2}R^{d2}$, $S(O)_2R^{b2}$, i $S(O)_2NR^{c2}R^{d2}$;

R^4 je halo, C_{1-6} alkil, C_{2-6} alkenil, C_{2-6} alkinil, C_{1-6} haloalkil, C_{6-10} aril, C_{3-10} cikloalkil, 5-10-člani heteroaril, 4-10-člani heterocikloalkil, C_{6-10} aril-C_{1-4} alkil-, C_{3-10} cikloalkil-C_{1-4} alkil-, (5-10-člani heteroaril)-C_{1-4} alkil-, (4-10-člani heterocikloalkil)-C_{1-4} alkil-, CN, NO_2, OR^{a3}, SR^{a3}, $C(O)R^{b3}$, $C(O)NR^{c3}R^{d3}$, $C(O)OR^{a3}$, $OC(O)R^{b3}$, $OC(O)NR^{c3}R^{d3}$, $NR^{c3}R^{d3}$, $NR^{c3}C(O)R^{b3}$, $NR^{c3}C(O)OR^{a3}$, $NR^{c3}C(O)NR^{c3}R^{d3}$, $C(=NR^{e3})R^{b3}$, $C(=NR^{e3})NR^{c3}R^{d3}$, $NR^{c3}C(=NR^{e3})NR^{c3}R^{d3}$, $NR^{c3}S(O)R^{b3}$, $NR^{c3}S(O)_2R^{b3}$, $NR^{c3}S(O)_2NR^{c3}R^{d3}$, $S(O)R^{b3}$, $S(O)NR^{c3}R^{d3}$, $S(O)_2R^{b3}$, i $S(O)_2NR^{c3}R^{d3}$, gdje je spomenuti C_{1-6} alkil, C_{2-6} alkenil, C_{2-6} alkinil, C_{6-10} aril, C_{3-10} cikloalkil, 5-10-člani heteroaril, 4-10-člani heterocikloalkil, C_{6-10} aril-C_{1-4} alkil-, C_{3-10} cikloalkil-C_{1-4} alkil-, (5-10-člani heteroaril)-C_{1-4} alkil-, i (4-10-člani heterocikloalkil)-C_{1-4} alkil-svaki opcionalno supstituiran sa 1, 2, 3, ili 4 supstituenta neovisno izabranih između halo, C_{1-4} alkil, C_{1-4} haloalkil, C_{1-4} cijanoalkil, CN, NO_2, OR^{a3}, SR^{a3}, $C(O)R^{b3}$, $C(O)NR^{c3}R^{d3}$, $C(O)OR^{a3}$, $OC(O)R^{b3}$, $OC(O)NR^{c3}R^{d3}$, $C(=NR^{e3})NR^{c3}R^{d3}$, $NR^{c3}C(=NR^{e3})NR^{c3}R^{d3}$, $NR^{c3}R^{d3}$, $NR^{c3}C(O)R^{b3}$, $NR^{c3}C(O)OR^{a3}$, $NR^{c3}C(O)NR^{c3}R^{d3}$, $NR^{c3}S(O)R^{b3}$, $NR^{c3}S(O)_2R^{b3}$, $NR^{c3}S(O)_2NR^{c3}R^{d3}$, $S(O)R^{b3}$, $S(O)NR^{c3}R^{d3}$, $S(O)_2R^{b3}$, i $S(O)_2NR^{c3}R^{d3}$;

R^5 i R^6 su svaki neovisno izabrani između H, halo, CN, C_{1-4} alkil, C_{1-4} haloalkil, C_{1-4} cijanoalkil, i -(C_{1-4} alkil)-OR^{a4};

R^7 je H , C_{1-4} alkil ili C_{1-4} haloalkil;

svaki R^a, R^b, R^c, R^d, R^{a1}, R^{b1}, R^{c1}, R^{d1}, R^{a2}, R^{b2}, R^{c2}, R^{d2}, R^{a3}, R^{b3}, R^{c3}, i R^{d3} je neovisno izabran između H, C_{1-6} alkil, C_{1-4} haloalkil, C_{2-6} alkenil, C_{2-6} alkinil, C_{6-10} aril, C_{3-10} cikloalkil, 5-10-člani heteroaril, 4-10-člani heterocikloalkil, C_{6-10} aril-C_{1-4} alkil-, C_{3-10} cikloalkil-C_{1-4} alkil-, (5-10-člani heteroaril)-C_{1-4} alkil-, i (4-10-člani heterocikloalkil)-C_{1-4} alkil-, gdje je spomenuti C_{1-6} alkil, C_{2-6} alkenil, C_{2-6} alkinil, C_{6-10} aril, C_{3-10} cikloalkil, 5-10-člani heteroaril, 4-10-člani heterocikloalkil, C_{6-10} aril-C_{1-4} alkil-, C_{3-10} cikloalkil-C_{1-4} alkil-, (5-10-člani heteroaril)-C_{1-4} alkil-, i (4-10-člani heterocikloalkil)-C_{1-4} alkil-opcionalno supstituiran sa 1, 2, 3, 4, ili 5 supstituenata neovisno izabranih između C_{1-4} alkil, C_{1-4} haloalkil, C_{1-4} cijanoalkil, halo, CN, OR^{a4}, SR^{a4}, $C(O)R^{b4}$, $C(O)NR^{c4}R^{d4}$, $C(O)OR^{a4}$, $OC(O)R^{b4}$, $OC(O)NR^{c4}R^{d4}$, $NR^{c4}R^{d4}$, $NR^{c4}C(O)R^{b4}$, $NR^{c4}C(O)NR^{c4}R^{d4}$, $NR^{c4}C(O)OR^{a4}$, $C(=NR^{e4})NR^{c4}R^{d4}$, $NR^{c4}C(=NR^{e4})NR^{c4}R^{d4}$, $S(O)R^{b4}$, $S(O)NR^{c4}R^{d4}$, $S(O)_2R^{b4}$, $NR^{c4}S(O)_2R^{b4}$, $NR^{c4}S(O)_2NR^{c4}R^{d4}$, i $S(O)_2NR^{c4}R^{d4}$;

ili bilo koji R^c i R^d zajedno s N atomom za koji su vezani oblikuju 4-, 5-, 6-, ili 7-članu heterocikloalkil grupu opcionalno supstituiranu sa 1, 2, ili 3 supstituenta neovisno izabranih između C_{1-6} alkil, C_{3-7} cikloalkil, 4-7-člani heterocikloalkil, C_{6-10} aril, 5-6-člani heteroaril, C_{1-6} haloalkil, halo, CN, OR^{a4}, SR^{a4}, $C(O)R^{b4}$, $C(O)NR^{c4}R^{d4}$, $C(O)OR^{a4}$, $OC(O)R^{b4}$, $OC(O)NR^{c4}R^{d4}$, $NR^{c4}R^{d4}$, $NR^{c4}C(O)R^{b4}$, $NR^{c4}C(O)NR^{c4}R^{d4}$, $NR^{c4}C(O)OR^{a4}$, $C(=NR^{e4})NR^{c4}R^{d4}$, $NR^{c4}C(=NR^{e4})NR^{c4}R^{d4}$, $S(O)R^{b4}$, $S(O)NR^{c4}R^{d4}$, $S(O)_2R^{b4}$, $NR^{c4}S(O)_2R^{b4}$, $NR^{c4}S(O)_2NR^{c4}R^{d4}$, i $S(O)_2NR^{c4}R^{d4}$, gdje su spomenuti C_{1-6} alkil, C_{3-7} cikloalkil, 4-7-člani heterocikloalkil, C_{6-10} aril, i 5-6-člani heteroaril opcionalno supstituirani sa 1, 2, ili 3 supstituenta neovisno izabranih između halo, C_{1-4} alkil, C_{1-4} haloalkil, C_{1-4} cijanoalkil, CN, OR^{a4}, SR^{a4}, $C(O)R^{b4}$, $C(O)NR^{c4}R^{d4}$, $C(O)OR^{a4}$, $OC(O)R^{b4}$, $OC(O)NR^{c4}R^{d4}$, $NR^{c4}R^{d4}$, $NR^{c4}C(O)R^{b4}$, $NR^{c4}C(O)NR^{c4}R^{d4}$, $NR^{c4}C(O)OR^{a4}$, $C(=NR^{e4})NR^{c4}R^{d4}$, $NR^{c4}C(=NR^{e4})NR^{c4}R^{d4}$, $S(O)R^{b4}$, $S(O)NR^{c4}R^{d4}$, $S(O)_2R^{b4}$, $NR^{c4}S(O)_2R^{b4}$, $NR^{c4}S(O)_2NR^{c4}R^{d4}$, i $S(O)_2NR^{c4}R^{d4}$;

ili bilo koji R^{c1} i R^{d1} zajedno s N atomom za koji su vezani oblikuju 4-, 5-, 6-, ili 7-članu heterocikloalkil grupu opcionalno supstituiranu sa 1, 2, ili 3 supstituenta neovisno izabranih između C_{1-6} alkil, C_{3-7} cikloalkil, 3-7-člani heterocikloalkil, C_{6-10} aril, 5-6-člani heteroaril, C_{1-6} haloalkil, halo, CN, OR^{a4}, SR^{a4}, $C(O)R^{b4}$, $C(O)NR^{c4}R^{d4}$, $C(O)OR^{a4}$, $OC(O)R^{b4}$, $OC(O)NR^{c4}R^{d4}$, $NR^{c4}R^{d4}$, $NR^{c4}C(O)R^{b4}$, $NR^{c4}C(O)NR^{c4}R^{d4}$, $NR^{c4}C(O)OR^{a4}$, $C(=NR^{e4})NR^{c4}R^{d4}$, $NR^{c4}C(=NR^{e4})NR^{c4}R^{d4}$, $S(O)R^{b4}$, $S(O)NR^{c4}R^{d4}$, $S(O)_2R^{b4}$, $NR^{c4}S(O)_2R^{b4}$, $NR^{c4}S(O_2R^{b4}$, $NR^{c6}S(O)_2NR^{c6}R^{d6}$, i $S(O)_2NR^{c6}R^{d6}$, gdje su spomenuti C_{1-6} alkil, C_{3-7} cikloalkil, 4-7-člani heterocikloalkil, C_{6-10} aril, i 5-6-člani heteroaril opcionalno supstituirani sa 1, 2, ili 3 supstituenta neovisno izabranih između halo, C_{1-4} alkil, C_{1-4} haloalkil, C_{1-4} cijanoalkil, CN, OR^{a4}, SR^{a4}, $C(O)R^{b4}$, $C(O)NR^{c4}R^{d4}$, $C(O)OR^{a4}$, $OC(O)R^{b4}$, $OC(O)NR^{c4}R^{d4}$, $NR^{c4}R^{d4}$, $NR^{c4}C(O)R^{b4}$, $NR^{c4}C(O)NR^{c4}R^{d4}$, $NR^{c4}C(O)OR^{a4}$, $C(=NR^{e4})NR^{c4}R^{d4}$, $NR^{c4}C(=NR^{e4})NR^{c4}R^{d4}$, $S(O)R^{b4}$, $S(O)NR^{c4}R^{d4}$, $S(O)_2R^{b4}$, $NR^{c4}S(O)_2R^{b4}$, $NR^{c4}S(O)_2NR^{c4}R^{d4}$, i $S(O)_2NR^{c4}R^{d4}$;

svaki R^e, R^{e1}, R^{e2}, R^{e3}, R^{e4}, i R^{e5} je neovisno izabran između H, C_{1-4} alkil, i CN;

svaki R^{a5}, R^{b5}, R^{c5}, i R^{d5} je neovisno izabran između H i C_{1-6} alkil opcionalno supstituiran sa 1, 2, 3, 4, ili 5 supstituenata neovisno izabranih između halo, CN, OR^{a6}, SR^{a6}, $C(O)R^{b6}$, $C(O)NR^{c6}R^{d6}$, $C(O)OR^{a6}$, $OC(O)R^{b6}$, $OC(O)NR^{c6}R^{d6}$, $NR^{c6}R^{d6}$, $NRC^6C(O)R^{b6}$, $NR^{c6}C(O)NR^{c6}R^{d6}$, $NR^{c6}C(O)OR^{a6}$, $C(=NR^{e6})NR^{c6}R^{d6}$, $NR^{c6}C(=NR^{e6})NR^{c6}R^{d6}$, $S(O)R^{b6}$, $S(O)NR^{c6}R^{d6}$, $S(O)_2R^{b6}$, $NR^{c6}S(O_2R^{b6}$, $NR^{c6}S(O)_2NR^{c6}R^{d6}$, i $S(O)_2NR^{c6}R^{d6}$;

svaki R^{a6}, R^{b6}, R^{c6}, i R^{d6} je neovisno izabran između H, C_{1-4} alkil, C_{1-4} haloalkil, C_{2-4} alkenil, i C_{2-4} alkinil, gdje je spomenuti C_{1-4} alkil, C_{2-4} alkenil, i C_{2-4} alkinil, opcionalno supstituiran sa 1, 2, ili 3 supstituenta neovisno izabranih između OH, CN, amino, halo, C_{1-4} alkil, C_{1-4} alkoksi, C_{1-4} alkiltio, C_{1-4} alkilamino, di(C_{1-4} alkil)amino, C_{1-4} haloalkil, i C_{1-4} haloalkoksi;

svaki R^{e6} je neovisno izabran između H, C_{1-4} alkil, i CN;

m je 0,1, ili 2;

n je 0, 1, 2,ili 3;

p je 0, 1, 2, ili 3; i

q je 0, 1, ili 2;

gdje se cikloalkil odnosi na nearomatične cikličke ugljikovodične dijelove koji imaju brojne ugljikove atome koji oblikuju prsten kao što je navedeno ispred spomenutog izraza koji mogu opcionalno sadržavati jednu ili više alkenilen grupa kao dio prstenaste strukture; i
heterocikloalkil odnosi se na nearomatični heterociklički sistem prstenova, koji može opcionalno sadržavati jedno ili više nezasićenja kao dio prstenaste strukture i koji ima bar jedan heteroatom kao član prstena neovisno izabran između dušika, sumpora i kisika.

Patent sadrži još 35 pat. zahtjeva.

---

(51) MKP (10) **HR P20192162 T1**
C07D 405/10 (2006.01)
A61K 31/5355 (2006.01)
A61K 31/541 (2006.01)
C07D 487/04 (2006.01)

(11) P20192162 (46) 21.02.2020.
(21) P20192162T (22) 29.11.2019.
(86) PCT/EP2015080623 18.12.2015.
(96) EP 15816165.3 18.12.2015.
(87) WO2016097359, 23.06.2016.
(97) EP 3233839, 25.10.2017. 201743, En
(97) EP 3233839, 25.09.2019. 201939, En
(31) 14199344 (32) 19.12.2014. (33) EP

(54) **HETEROCIKLIL VEZANI DERIVATI IMIDAZOPIRIDAZINA KAO INHIBITORI PI3KBETA**
HETEROCYCLYL LINKED IMIDAZOPYRIDAZINE DERIVATIVES AS PI3KBETA INHIBITORS

(73) Janssen Pharmaceutica N.V., Turnhoutseweg 30, 2340 Beerse, BE

(72) Laurence Anne Mevellec, Janssen-Cilag, 1 Rue Camille Desmoulins TSA 91003, 92787 Issy-les Moulineaux Cedex 9, FR
Lieven Meerpoel, Janssen Pharmaceutica NV, Turnhoutseweg 30, 2340 Beerse, BE
Sophie Coupa, Janssen-Cilag, 1 Rue Camille Desmoulins TSA 91003, 92787 Issy-les Moulineaux Cedex 9, FR
Virginie Sophie Poncelet, Janssen-Cilag, 1 Rue Camille Desmoulins TSA 91003, 92787 Issy-les Moulineaux Cedex 9, FR
Isabelle Noëlle Constance Pilatte, Janssen-Cilag, 1 Rue Camille Desmoulins TSA 91003, 92787 Issy-les Moulineaux Cedex 9, FR
Elisabeth Thérèse Jeanne Pasquier, Janssen-Cilag, 1 Rue Camille Desmoulins TSA 91003, 92787 Issy-les Moulineaux Cedex 9, FR
Didier Jean-Claude Berthelot, Janssen-Cilag,1 Rue Camille Desmoulins TSA 91003, 92787 Issy-les Moulineaux Cedex 9, FR
Olivier Alexis Georges Querolle, Janssen-Cilag,1 Rue Camille Desmoulins TSA 91003, 92787 Issy-les Moulineaux Cedex 9, FR
Christophe Meyer, Janssen-Cilag, 1 Rue Camille Desmoulins TSA 91003, 92787 Issy-les Moulineaux Cedex 9, FR
Patrick René Angibaud, Janssen-Cilag,1 Rue Camille Desmoulins TSA 91003, 92787 Issy-les Moulineaux Cedex 9, FR
Christophe Gabriel Marcel Demestre, Janssen-Cilag,1 Rue Camille Desmoulins TSA 91003, 92787 Issy-les Moulineaux Cedex 9, FR
Guillaume Jean Maurice Mercey, Janssen-Cilag,1 Rue Camille Desmoulins TSA 91003, 92787 Issy-les Moulineaux Cedex 9, FR

(74) PRODUCTA d.o.o., Zagreb, HR

(57) Spoj s Formulom (I)

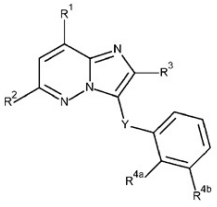

(I)

tautomer ili njegov stereoizomerni oblik, naznačen time što
R^1 predstavlja -C(=O)OH, -C(=O)NH_2, -NH_2,

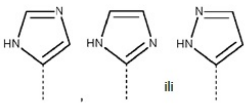

ili

;

R^2 predstavlja

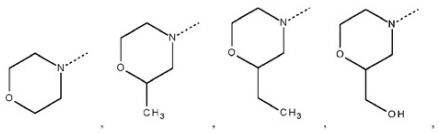

ili

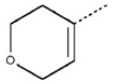

;

R^3 predstavlja C_{1-4}alkil supstituiran s jednim supstituentom odabranim iz skupine koja sadrži Het^1, -O-C(=O)-C_{1-4}alkil-Het^1, -C(=O)-Het^1, i -NH-C(=O)-Het^1; -CH(OH)-CH_2-Het^1; ili C_{1-4}alkil supstituiran na istom ugljikovom atomu s jednim -OH i s jednim Het^1;
Het^1 predstavlja 4-, 5- ili 6-eročlani zasićeni heterociklil koji sadrži najmanje jedan heteroatom koji je svaki neovisno odabran od O, S, $S(=O)_p$ i N; navedeni 4-, 5- ili 6-eročlani zasićeni heterociklil je po izboru supstituiran s jednim ili dva supstituenta koji su svaki neovisno odabrani iz skupine koja sadrži halo, -NH_2, C_{1-4}alkil, -$S(=O)_2$-C_{1-6}alkil, -C_{1-4}alkil-$S(=O)_2$-C_{1-6}alkil, hidroksi i C_{1-4}alkil supstituiran s jednim hidroksi; ili dva supstituenta na istom ugljikovom atomu navedenog 4-, 5- ili 6-eročlanog zasićenog heterociklila su uzeti zajedno da zajedno sa zajedničkim atomom ugljika na koji su oni vezani tvore Prsten A;
Prsten A predstavlja ciklobutil, ciklopentil, cikloheksil ili 4-, 5- ili 6-eročlani zasićeni heterociklil koji sadrži najmanje jedan heteroatom koji je svaki neovisno odabran od O, S, $S(=O)_p$ i N; navedeni ciklobutil, ciklopentil, cikloheksil ili 4-, 5- ili 6-eročlani zasićeni heterociklil je po izboru supstituiran s jednim ili dva C_{1-4}alkil supstituenta, s jednim C_{1-4}alkil i jednim hidroksi supstituentom, ili s jednim hidroksi supstituentom;
Y predstavlja -CH_2- ili -NH-;
R^{4a} predstavlja vodik, C_{1-4}alkil, Het^a, ili C_{1-4}alkil supstituiran s jednim ili više supstituenata koji su svaki neovisno odabrani iz skupine koja sadrži -OH, -NR^5R^6 i Het^a;
R^{4b} predstavlja vodik, halo, C_{1-4}alkil, ili C_{1-4}alkil supstituiran s jednim ili više halo supstituenata;
ili R^{4a} i R^{4b} uzeti su zajedno da tvore zajedno s fenilnim prstenom na koji su vezani strukturu s Formulom (a-1), (a-2), (a-3), (a-4) ili (a-5):

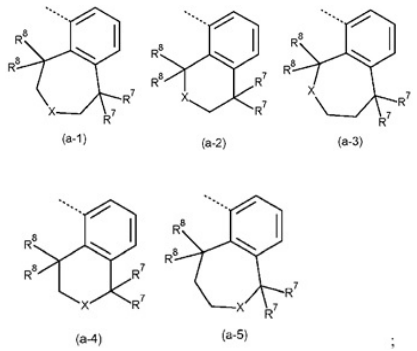

;

X predstavlja -NH-, -O- ili -N(C_{1-3}alkil)-;
oba R^7 supstituenta su isti i odabrani su iz skupine koja sadrži vodik, fluoro i metil; ili oba R^7 supstituenta su uzeti zajedno da zajedno sa zajedničkim atomom ugljika na koji su oni vezani tvore ciklopropil, ciklobutil ili oksetanil;
oba R^8 supstituenta su isti i odabrani su iz skupine koja sadrži vodik i metil; ili oba R^8 supstituenta su uzeti zajedno da zajedno sa zajedničkim atomom ugljika na koji su oni vezani tvore ciklopropil, ciklobutil ili oksetanil;
R^5 predstavlja vodik, C_{1-6}alkil, ili C_{1-6}alkil supstituiran s jednim OH;
R^6 predstavlja vodik, C_{1-6}alkil, ili C_{1-6}alkil supstituiran s jednim OH;
svaki Het^a neovisno predstavlja 4-, 5- ili 6-eročlani zasićeni heterociklil koji sadrži najmanje jedan heteroatom koji je svaki neovisno odabran od O, S, $S(=O)_p$ i N; navedeni 4-, 5- ili 6-eročlani zasićeni heterociklil je po izboru supstituiran s jednim ili dva supstituenta koji su svaki neovisno odabrani iz skupine koja sadrži C_{1-4}alkil, -$S(=O)_2$-C_{1-6}alkil, hidroksi,-C_{1-4}alkil-$S(=O)_2$-C_{1-6}alkil, i C_{1-4}alkil supstituiran s jednim hidroksi; ili dva supstituenta na istom ugljikovom atomu navedenog 4-, 5- ili 6-eročlanog zasićenog heterociklila su uzeti zajedno da zajedno sa zajedničkim atomom ugljika na koji su oni vezani tvore Prsten B;
Prsten B predstavlja ciklobutil, ciklopentil, cikloheksil ili 4-, 5- ili 6-eročlani zasićeni heterociklil koji sadrži najmanje jedan heteroatom koji je svaki neovisno odabran od O, S, $S(=O)_p$ i N; navedeni ciklobutil, ciklopentil, cikloheksil ili 4-, 5- ili 6-eročlani zasićeni heterociklil je po izboru supstituiran s jednim ili dva C_{1-4}alkil supstituenta, s jednim C_{1-4}alkil supstituentom i jednim hidroksi supstituentom, ili s jednim hidroksi supstituentom;
p predstavlja 1 ili 2;
ili njegov N-oksid, farmaceutski prihvatljiva adicijska sol ili solvat.

Patent sadrži još 14 pat. zahtjeva.

---

(51) MKP (10) **HR P20191653 T1**
C07D 405/12 (2006.01)
A61K 31/5377 (2006.01)
A61P 35/00 (2006.01)

A61P 35/02 (2006.01)

(11) P20191653 (46) 21.02.2020.
(21) P20191653T (22) 13.09.2019.

(96) EP 16191716.6 11.04.2013.
(97) EP 3184523, 28.06.2017. 201726, En
(97) EP 3184523, 19.06.2019. 201925, En

(31) 201261624215 P (32) 13.04.2012. (33) US

(62) 13774979.2 ; 11.04.2013.

(54) **N-((4,6-DIMETIL-2-OKSO-L,2-DIHIDROPIRIDIN-3-IL)METIL)-5-(ETIL(TETRAHIDRO-2H-PIRAN-4-IL)AMINO)-4-METIL-4' (MORFOLINOMETIL)-[L,1'-BIFENIL]-3-KARBOKSAMID HIDROBROMID ZA UPORABU U LIJEČENJU PROLIFERATIVNIH POREMEĆAJA STANICA HEMATOLOŠKOG SUSTAVA**
N-((4,6-DIMETHYL-2-OXO-L,2-DIHYDROPYRIDIN-3-YL)METHYL)-5-(ETHYL (TETRAHYDRO-2H-PYRAN-4-YL)AMINO)-4-METHYL-4'-(MORPHOLINOMETHYL)-[L,1'-BIPHENYL]-3-CARBOXAMIDE HYDROBROMIDE FOR USE IN THE TREATMENT OF A CELL PROLIFERATIVE DISORDER OF THE HEMATOLOGIC SYSTEM

(73) Epizyme, Inc., 400 Technology Square, 4th Floor, 02139 Cambridge, MA, US
Eisai R&D Management Co., Ltd., 6-10, Koishikawa 4-chome, Bunkyo-ku, 112-8088 Tokyo, JP

(72) Kevin Wayne Kuntz, 8 New Village Road, 01801 Woburn, MA, US
Kuan-chun Huang, c/o Eisai, 4 Corporate Drive, 01810 Andover, MA, US
Hyeong Wook Choi, c/o Eisai, 4 Corporate Drive, 01810 Andover, MA, US
Kristen Sanders, c/o Eisai, 4 Corporate Drive, 01810 Andover, MA, US
Steven Mathieu, c/o Eisai, 4 Corporate Drive, 01810 Andover, MA, US
Arani Chanda, c/o Eisai, 4 Corporate Drive, 01810 Andover, MA, US
Frank Fang, c/o Eisai, 4 Corporate Drive, 01810 Andover, MA, US

(74) ZMP IP d.o.o., Zagreb, HR

(57) N-((4,6-dimetil-2-okso-1,2-dihidropiridin-3-il)metil)-5-(etil (tetrahidro-2H-piran-4-il)amino)-4-metil-4'-(morfolinometil)-[1,1'-bifenil]-3-karboksamid hidrobromid za uporabu u liječenju proliferativnog poremećaja stanica hematološkog sustava.

Patent sadrži još 22 pat. zahtjeva.

---

(51) MKP (10) **HR P20192133 T1**
C07D 413/04 (2006.01)
A61K 31/4439 (2006.01)
A61K 31/4425 (2006.01)
A61P 25/16 (2006.01)

(11) P20192133 (46) 21.02.2020.
(21) P20192133T (22) 27.11.2019.

(86) PCT/PT2012000048 12.12.2012.
(96) EP 12806720.4 12.12.2012.
(87) WO2013089573, 20.06.2013.
(97) EP 2791134, 22.10.2014. 201443, En
(97) EP 2791134, 25.09.2019. 201939, En

(31) 201121413 (32) 13.12.2011. (33) GB
201161570141 P 13.12.2011. US
201201758 01.02.2012. GB
201261593625 P 01.02.2012. US
201261718589 P 25.10.2012. US

(54) **KEMIJSKI SPOJ KORISTAN KAO POSREDNIK ZA PRIPREMU INHIBITORA KATEKOL-O-METILTRANSFERAZE**
CHEMICAL COMPOUND USEFUL AS INTERMEDIATE FOR PREPARING A CATECHOL-O-METHYLTRANSFERASE INHIBITOR

(73) BIAL - Portela & CA S.A., 4745-457 São Mamede do Coronado, PT

(72) Domenico Russo, À Av. da Siderurgia Nacional, 4745-457 S. Mamede do Coronado, PT
Laszlo Erno Kiss, À Av. da Siderurgia Nacional, 4745-457 S. Mamede do Coronado, PT
Jorge Bruno Reis Wahnon, À Av. da Siderurgia Nacional, 4745-457 S. Mamede do Coronado, PT
David, Alexander Learmonth, Rua General Humberto Delgado, 300, 4445-123 Alfena, PT
Tibor Eszenyi, Kossuth u.87, 4450 Tiszalök, HU
Axel Zimmermann, Auf der Heide 15, 66459 Kirkel-Altstadt, DE
Bjoern Schlummer, Saltigo GmbH Business Line Pharma, Operations P6, Building H5/1, 51369 Leverkusen, DE
Michael Kreis, Saltigo GmbH, Business Line Pharma, Operations P6, Building H5/1, 51369 Leverkusen, DE
Klaus Reiter, Liebigstraße 13, 4020 Linz, AT

(74) ZMP IP d.o.o., Zagreb, HR

(57) Farmaceutski pripravak u jediničnom obliku doziranja za oralnu primjenu, koji sadrži spoj formule (II)

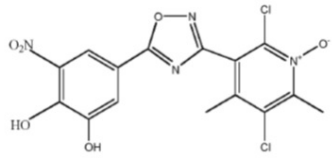

(II)

u kristaliziranom obliku mikroniziranih mikročestica u farmaceutski prihvatljivom nosaču, naznačen time što D10 (EDC) nije manji od 4 μm, D50 (EDC) je 10-45 μm, a D95 (EDC) nije veći od 70 μm.

Patent sadrži još 5 pat. zahtjeva.

---

(51) MKP (10) **HR P20192117 T1**
C07D 413/14 (2006.01)
A61K 31/422 (2006.01)
A61K 31/4439 (2006.01)
A61P 11/00 (2006.01)
A61P 31/12 (2006.01)
A61P 35/00 (2006.01)
A61P 37/00 (2006.01)

(11) P20192117 (46) 21.02.2020.
(21) P20192117T (22) 26.11.2019.

(86) PCT/EP2016062250 31.05.2016.
(96) EP 16726309.4 31.05.2016.
(87) WO2016193255, 08.12.2016.
(97) EP 3303329, 11.04.2018. 201815, En
(97) EP 3303329, 18.09.2019. 201938, En

(31) 201509492 (32) 02.06.2015. (33) GB

(54) **POSTUPCI DOBIVANJA DERIVATA INDAZOLA**
PROCESSES TO MAKE INDAZOLE DERIVATIVES

(73) GlaxoSmithKline Intellectual Property Development Limited, 980 Great West Road, Brentford, TW8 9GS Middlesex, GB

(72) Robert Nicholas Bream, GlaxoSmithKline, Gunnels Wood Road, SG1 2NY Stevenage Hertfordshire, GB
John David Hayler, GlaxoSmithKline, Gunnels Wood Road, SG1 2NY Stevenage Hertfordshire, GB
Alan Geoffrey Ironmonger, GlaxoSmithKline, Gunnels Wood Road, SG1 2NY Stevenage Hertfordshire, GB
Peter Szeto, GlaxoSmithKline, Gunnels Wood Road, SG1 2NY Stevenage Hertfordshire, GB
Michael Robert Webb, GlaxoSmithKline, Gunnels Wood Road, SG1 2NY Stevenage Hertfordshire, GB
Katherine Marie Penelope Wheelhouse, GlaxoSmithKilne, Gunnels Wood Road, SG1 2NY Stevenage Hertfordshire, GB
Robert David Willacy, GlaxoSmithKline, Gunnels Wood Road, SG1 2NY Stevenage Hertfordshire, GB

(74) Hraste & Partneri odvjetničko društvo, Zagreb, HR

(57) Postupak dobivanja spoja formule (IV), ili njegove soli,

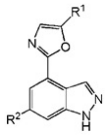

(IV)
,

gdje
R^1 je

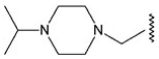

,

a
R^2 je

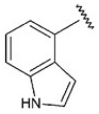

,

ili
R^1 je

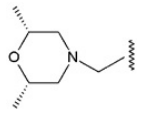

,

a
R^2 je

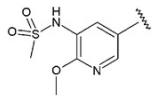

,

naznačen time što se navedeni postupak sastoji u:
(a) reakciji spoja formule (VII), ili njegove soli,

(VII)

,

gdje je R^{1a}

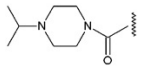

ili

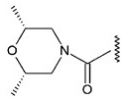

,

sa spojem formule (X), ili njegovom solju,

(X)

,

gdje je X halogen, a P je zaštitna skupina, u prisutnosti paladijskog katalizatora, kako bi se dobilo spoj formule (XI), ili njegovu sol,

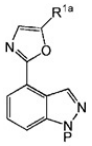

(XI)

,

gdje su R^{1a} i P definirani kao gore,
(b) reakciji spoja formule (XI), ili njegove soli, s borilirajućim sredstvom, u prisutnosti katalizatorskog sustava kako bi se dobilo spoj formule (XII), ili njegovu sol,

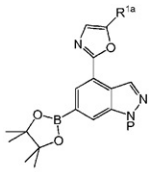

(XII)

,

gdje su R^{1a} i P definirani kao gore,
(c) reakciji spoja formule (XII), ili njegove soli, sa spojem formule (XIV), ili njegovom solju,
R^2-X^1 (XIV)
gdje je R^2 definiran kao gore, a X^1 je halogen, u prisutnosti paladijskog katalizatora, kako bi se dobilo spoj formule (XIII), ili njegovu sol

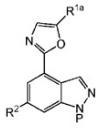

(XIII)

,

gdje su R^{1a}, R^2 i P definirani kao gore, i
(d) reakciji spoja formule (XIII), ili njegove soli, s reducensom nakon uklanjanja zaštite.

Patent sadrži još 10 pat. zahtjeva.

---

(51) MKP (10) **HR P20192056 T1**
C07D 417/08 (2006.01)
A61K 31/433 (2006.01)
A61P 35/00 (2006.01)

(11) P20192056 (46) 21.02.2020.
(21) P20192056T (22) 13.11.2019.
(86) PCT/IB2015052833 17.04.2015.
(96) EP 15726701.4 17.04.2015.
(87) WO2015166373, 05.11.2015.
(97) EP 3137460, 08.03.2017. 201710, En
(97) EP 3137460, 23.10.2019. 201943, En
(31) 201461986876 P (32) 30.04.2014. (33) US
(54) **DERIVATI DIHETEROCIKLA VEZANI NA CIKLOALKIL**
CYCLOALKYL-LINKED DIHETEROCYCLE DERIVATIVES
(73) Pfizer Inc., 235 East 42nd Street, 10017 New York, NY, US
(72) Aaron Craig Burns, 18375 Camberwell Lane, 92128 San Diego, CA, US
Michael Raymond Collins, 17330 Campillo Drive, 92128 San Diego, CA, US
Samantha Elizabeth Greasley, c/o Pfizer Inc., 10555 Science Center Drive, 92121 San Diego, CA, US
Robert Louis Hoffman, 728 Foxhall Court, 92078 San Marcos, CA, US
Qinhua Huang, 4219 Calle Mar De Ballenas, 92130 San Diego, CA, US
Robert Steven Kania, 10670 Haven Brook Place, 92130 San Diego, CA, US
Pei-Pei Kung, 5504 Shannon Ridge Lane, 92130 San Diego, CA, US
Maria Angelica Linton, 10256 Rue Chamberry, 92131 San Diego, CA, US
Lakshmi Sourirajan Narasimhan, 13572 Ginger Glen Road, 92130 San Diego, CA, US
Paul Francis Richardson, c/o Pfizer Inc., 10555 Science Center Drive, 92121 San Diego, CA, US
Daniel Tyler Richter, 2220 Chicago Street, 92110 San Diego, CA, US
Graham Smith, c/o Pfizer Inc.10555 Science Center Drive, 92121 San Diego, CA, US
(74) Hraste & Partneri odvjetničko društvo, Zagreb, HR
(57) Spoj formule (IVa)

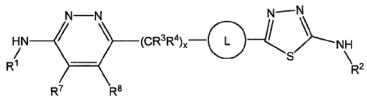

(IVa)

,

naznačen time što
L je -(C_4-C_{10} cikloalkil)- koji može biti supstituiran s jednim do tri supstituenta, koje se bira iz skupine koju čine halogen, cijano, C_1-C_4 alkil, hidroksi, te C_1-C_4 alkoksi;
R^1 je vodik, C_1-C_4 alkil, C_3-C_6 cikloalkil, -C(O)R^{10a} ili 5-6-eročlani heteroaril, gdje C_3-C_6 cikloalkil i 5-6-eročlani heteroaril mogu neovisno biti supstituirani s jednom ili dvije skupine R^{15};
R^2 je vodik, C_1-C_4 alkil, C_3-C_6 cikloalkil, -C(O)R^{10b} ili 5-6-eročlani heteroaril, gdje C_3-C_6 cikloalkil i 5-6-eročlani heteroaril mogu neovisno biti supstituirani s jednom ili dvije skupine R^{15};
svaki od R^3 i R^4 je neovisno vodik, halogen, C_1-C_4 alkil, C_1-C_4 alkoksi ili C_3-C_6 cikloalkil;
svaki od R^7 i R^8 je neovisno vodik, halogen, cijano, C_1-C_2 alkil, hidroksi, C_1-C_2 alkoksi ili -N(R^{11})(R^{12}), gdje svaki od C_1-C_2 alkila i C_1-C_2 alkoksi može biti neovisno supstituiran s halogenom ili hidroksi;
svaki od R^{10a} i R^{10b} je neovisno vodik, C_1-C_4 alkil, -[C(R^{13})(R^{14})]$_z$-(C_4-C_{10} cikloalkil), -[C(R^{13})(R^{14})]$_z$-(4-6-eročlani heterocikloalkil), -[C(R^{13})(R^{14})]$_z$-(C_6-C_{10} aril) ili -[C(R^{13})(R^{14})]$_z$-(5-10-eročlani heteroaril), gdje svaki od C_1-C_4 alkila, C_4-C_{10} cikloalkila, 4-6-eročlanog heterocikloalkila, C_6-C_{10} arila, te 5-10-eročlanog heteroarila u R^{10a} i R^{10b} može biti neovisno supstituiran s jednom, dvije ili tri halogene, cijano, C_1-C_6 alkilne, hidroksi, C_1-C_6 alkoksi, -(CH_2)$_w$-N(R^{11})(R^{12}), -(CH_2)$_w$-C(O)N(R^{11})(R^{12}), -C(O)OR^{11}, -N(R^{11})C(O)R^{12}, -S(O)$_2$$R^{11}$ ili -S(O)N(R^{11})(R^{12}) skupine;
svaki R^{11}, R^{12}, R^{13}, R^{14} i R^{15} je neovisno vodik, C_1-C_4 alkil, C_1-C_4 alkoksi, C_3-C_6 cikloalkil ili 3-6-eročlani heterocikloalkil, gdje svaki od C_1-C_4 alkila, C_3-C_6 cikloalkila, te 3-6-eročlanog heterocikloalkila može biti neovisno supstituiran s jednim, dva ili tri supstituenta, koje se bira iz skupine koju čine halogen, cijano, hidroksi, te metoksi;
w je 0, 1, 2 ili 3;
x je 1; i
z je 0, 1, 2 ili 3;
ili njegova farmaceutski prihvatljiva sol.

Patent sadrži još 26 pat. zahtjeva.

(51) MKP (10) **HR P20192109 T1**
C07D 471/04 (2006.01)
(11) P20192109 (46) 21.02.2020.
(21) P20192109T (22) 22.11.2019.
(86) PCT/GB2017052190 27.07.2017.
(96) EP 17748880.6 27.07.2017.
(87) WO2018020249, 01.02.2018.
(97) EP 3490988, 05.06.2019. 201923, En
(97) EP 3490988, 28.08.2019. 201935, En
(31) 201613054 (32) 28.07.2016. (33) GB
(54) **NOVI SPOJ I PROCES**
NEW COMPOUND AND PROCESS
(73) Verona Pharma PLC, One Central Square, CF10 1FS Cardiff, GB
(72) Peter Lionel Spargo, Nash House Beech Drive Harbledown Park, CT2 8NR Harbledown Canterbury Kent, GB
(74) FORINPRO d.o.o., Zagreb, HR
(57) Spoj nitrila ili njegova sol, pri čemu je spoj nitrila spoj formule (A):

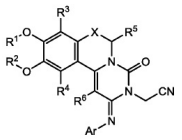

(A)

naznačeno time, što:
- R^1 i R^2 su jednaki ili različiti i svaki je zasebno C_1-C_6 alkilna grupa ili C_2-C_7 acilna grupa ili R_1 i R_2 zajedno formiraju C_1-C_6 alkilensku grupu;
- R^3 i R^4 su jednaki ili različiti i svaki je zasebno vodik, halogen ili C_1-C_6 alkilna grupa;
- R^5 i R^6 su jednaki ili različiti i svaki je zasebno vodik, halogen ili C_1-C_6 alkilna grupa;
- X je CHR^7, O ili NR^7, a R^7 je vodik ili C_1-C_6 alkilna grupa; i
- Ar je C_6-C_{10} arilna grupa supstituirana s 0 do 4 supstituienta, od kojih je svaki supstituent zasebno halogen ili C_1-C_6 alkilna grupa.

Patent sadrži još 14 pat. zahtjeva.

---

(51) MKP (10) **HR P20192151 T1**
C07D 471/04 (2006.01)
C07D 473/34 (2006.01)
C07D 473/38 (2006.01)
C07D 487/04 (2006.01)
A61K 31/4162 (2006.01)
A61K 31/52 (2006.01)
(11) P20192151 (46) 21.02.2020.
(21) P20192151T (22) 29.11.2019.
(86) PCT/EP2014078288 17.12.2014.
(96) EP 14823973.4 17.12.2014.
(87) WO2015091685, 25.06.2015.
(97) EP 3083617, 26.10.2016. 201643, En
(97) EP 3083617, 11.09.2019. 201937, En
(31) 13197986 (32) 18.12.2013. (33) EP
(54) **DERIVATI IZOKROMENA KAO INHIBITORI FOSFOINOZITID 3-KINAZA**
ISOCHROMENE DERIVATIVES AS PHOSPHOINOSITIDE 3-KINASES INHIBITORS
(73) Chiesi Farmaceutici S.p.A., Via Palermo, 26/A, 43100 Parma, IT
(72) Matteo Biagetti, c/o CHIESI FARMACEUTICI S.p.A.Via Palermo 26/A, 43100 Parma, IT
Anna Maria Capelli, c/o CHIESI FARMACEUTICI S.p.A., Via Palermo 26/A, 43100 Parma, IT
Alessandro Accetta, c/o CHIESI FARMACEUTICI S.p.A., Via Palermo 26/A, 43100 Parma, IT
Laura Carzaniga, c/o CHIESI FARMACEUTICI S.p.A., Via Palermo 26/A, 43100 Parma, IT
(74) Željka Filipčić, Zagreb, HR
(57) Spoj formule (I):

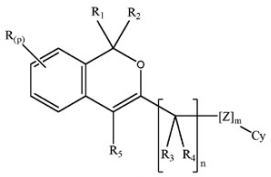

(I)

pri čemu:
svaki R, kad je prisutan, je neovisno odabran iz skupine koju čine:
- OR_6;
- SR_6
- $S(O)_q$-R_8
- $NR_{10}R_{11}$
- halogen
- (C_1-C_6) alkil;
- (C_1-C_6) halogenalkil;
- (C_3-C_7) cikloalkil;
- (C_5-C_7) cikloalkenil;
- (C_2-C_6) alkenil;
- (C_2-C_6) alkinil;
- supstituirani ili nesupstituirani aril; te
- supstituirani ili nesupstituirani heteroaril;

R_1 i R_2 su kombinirani da tvore okso skupinu (=O);
R_3 i R_4, isti ili različiti, u svakom pojedinom slučaju jesu neovisno odabrani iz skupine koju čine:
- H;
- (C_1-C_6) alkil; te
- (C_1-C_6) halogenalkil;

R_5 je odabran iz skupine koju čine:
- (C_3-C_7) cikloalkil;
- aril (C_1-C_3) alkil;
- (C_5-C_7) cikloalkenil;
- supstituirani ili nesupstituirani (C_3-C_6) heterocikloalkil
- supstituirani ili nesupstituirani aril; te
- supstituirani ili nesupstituirani heteroaril;

R_6, je odabran iz skupine koju čine:
- H;
- (C_1-C_6) alkil;
- (C_1-C_6) halogenalkil;
- (C_1-C_6) hidroksialkil;
- (C_1-C_6) aminoalkil;
- aril(C_1-C_6)alkil
- (C_1-C_6) alkanoil
- arilkarbonil; te
- aril (C_2-C_4) alkanoil

R_8 je odabran iz skupine koju čine
- (C_1-C_6) alkil;
- (C_1-C_6) halogenalkil;
- (C_1-C_6) hidroksialkil;
- (C_1-C_6) aminoalkil;
- supstituirani ili nesupstituirani aril;
- supstituirani ili nesupstituirani heteroaril; te
- $NR_{12}R_{13}$

R_{10}, R_{11}, R_{12} i R_{13}, isti ili različiti, u svakom pojedinom slučaju neovisno su odabrani iz skupine koju čine H, (C_1-C_6) aminoalkil, (C_1-C_6) hidroksialkil te (C_1-C_6) alkil, ili uzeti zajedno s dušikovim atomom za koji su vezani, ili R_{10} i R_{11} ili R_{12} i R_{13} mogu tvoriti, peteročlani do šesteročlani heterociklički radikal, pri čemu najmanje jedan daljnji ugljikov atom prstena u rečenom heterocikličkom radikalu može biti zamijenjen s N, NH, S ili O ili može nositi okso skupinu kao supstituent, te rečeni heterociklički radikal može biti dalje opcionalno supstituiran;
Z, kad je prisutan, jest atom ili skupina svaki put neovisno odabrana od NH, i NHC(O);
m je 1;
n je 1 ili 2;
p je nula ili cijeli broj u rasponu od 1 do 3;
q je 1 ili 2;
Cy je heteroaril odabran iz skupine koju čine 7H-purin-7-il, 9H-purin-9-il, 9H-purin-6-il, 1H-pirazolo[3,4-d]pirimidin-1-il, 1H-pirazolo[3,4-d]pirimidin-4-il, 2H-pirazolo[3,4-d]pirimidin-2-il, 2- , 4- , 5- ili 6-pirimidinil; te 2-pirazinil, pirolo[2,3-d]pirimidin-7-il, pirazolo[1,5-a]pirimidin-3-il, pirido[3,2-d]pirimidin-4-il, pirido[2,3-d]pirimidin-8-il-5-on, tieno[3,2-d]pirimidin-4-il, tieno[2,3-d]pirimidin-4-il koji su svi opcionalno supstituirani jednom ili više skupina odabranih od halogen, (C_1-C_6) alkil, (C_1-C_6) halogenalkil, CN, $NR_{10}R_{11}$, opcionalno supstituirani aril te opcionalno supstuirani heteroaril odabran od fenil, 1H-indazol-4-il, 1H-indazol-5-il, 1H-indazol-6-il, 2-, 3-, 4-, 5-, 6-piridinil, pirazol-3-il, pirazol-4-il, pirazol-5-il, pirazin-2il, pirimidin-5-il, piridazin-4-il te 2-, 4-, 5-tiazolil;
Ili, kada
m je nula;
n je 1 ili 2;
p je nula ili cijeli broj u rasponu od 1 do 3;
q je 1 ili 2;
tada Cy jest heteroaril odabran iz skupine koju čine 7H-purin-7-il, 9H-purin-9-il, 1H-pirazolo[3,4-d]pirimidin-1-il, 2H-pirazolo[3,4-d]pirimidin-2-il, pirolo[2,3-d]pirimidin-7-il, te pirido[2,3-d]pirimidin-8-il-5-on, koji su svi opcionalno supstituirani jednom ili više skupina odabranih od halogen, (C_1-C_6) alkil, (C_1-C_6) halogenalkil, CN, $NR_{10}R_{11}$, opcionalno supstituirani aril te opcionalno supstituirani heteroaril odabran od fenil, 1H-indazol-4-il, 1H-indazol-5-il, 1H-indazol-6-il, 2-, 3-, 4-, 5-, 6-piridinil, pirazol-3-il, pirazol-4-il, pirazol-5-il, pirazin-2il, pirimidin-5-il, piridazin-4-il te 2-, 4-, 5-tiazolil;
ili njihove farmaceutski prihvatljive soli.

Patent sadrži još 13 pat. zahtjeva.

(51) MKP (10) **HR P20192159 T1**
C07D 487/04 (2006.01)
C07D 519/00 (2006.01)
A61K 31/5025 (2006.01)
A61P 21/00 (2006.01)

(11) P20192159 (46) 21.02.2020.
(21) P20192159T (22) 29.11.2019.
(86) PCT/EP2015060343 11.05.2015.
(96) EP 15721701.9 11.05.2015.
(87) WO2015173181, 19.11.2015.
(97) EP 3143025, 22.03.2017. 201712, En
(97) EP 3143025, 09.10.2019. 201941, En
(31) 201461993839 P (32) 15.05.2014. (33) US

(54) **SPOJEVI ZA LIJEČENJE MIŠIĆNE ATROFIJE KRALJEŽNICE**
COMPOUNDS FOR TREATING SPINAL MUSCULAR ATROPHY

(73) F. Hoffmann - La Roche AG, Grenzacherstrasse 124, 4070 Basel, CH
PTC Therapeutics, Inc., 100 Corporate Court, 07080 South Plainfield, NJ, US

(72) Hasane Ratni, 4 Louis Pasteur, 68440 Habsheim, FR
Luke Green, Jungstrasse 20, 4056 Basel, CH
Nikolai A. Naryshkin, 101 Windsong Circle, 08816 East Brunswick, NJ, US
Maria L. Weetall, 70 Brunham Parkway, 07960 Morristown, NJ, US

(74) CPZ - CENTAR ZA PATENTE d.o.o., Zagreb, HR

(57) Spoj, **naznačen time, da** je predstavljen formulom (I)

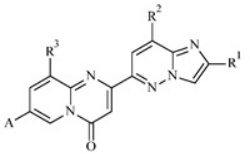

(I)

u kojoj je
R^1 vodik ili C_{1-7}−alkil;
R^2 vodik, cijano, C_{1-7}−alkil, C_{1-7}−haloalkil ili C_{3-8}−cikloalkil;
R^3 vodik, C_{1-7}−alkil ili C_{3-8}−cikloalkil;
A N-heterocikloalkil ili $NR^{12}R^{13}$, pri čemu N-heterocikloalkil sadrži 1 ili 2 dušikova atoma u prstenu i po izboru je supstituiran s 1, 2, 3 ili 4 supstituenta izabrana od R^{14};
R^{12} heterocikloalkil koji sadrži 1 dušikov atom u prstenu, pri čemu je heterocikloalkil po izboru supstituiran s 1, 2, 3 ili 4 supstituenta izabrana od R^{14};
R^{13} vodik, C_{1-7}−alkil ili C_{3-8}−cikloalkil;
R^{14} nezavisno izabran od vodika, C_{1-7}−alkila, amino, amino-C_{1-7}−alkila, C_{3-8}−cikloalkila i heterocikloalkila ili dva R^{14} zajedno formiraju C_{1-7}−alkilen;
pod uvjetom da ako A predstavlja N-heterocikloalkil koji sadrži samo 1 atom dušika u prstenu, tada je najmanje jedan supstituent R^{14} amino ili amino-C_{1-7}−alkil;
i njihove farmaceutski prihvatljive soli.

Patent sadrži još 31 pat. zahtjev.

---

(51) MKP (10) **HR P20192183 T1**
C07D 487/04 (2006.01)
C07B 59/00 (2006.01)
A61K 31/519 (2006.01)
A61P 35/00 (2006.01)

(11) P20192183 (46) 21.02.2020.
(21) P20192183T (22) 04.12.2019.
(86) PCT/US2014068713 05.12.2014.
(96) EP 14815187.1 05.12.2014.
(87) WO2015085132, 11.06.2015.
(97) EP 3077397, 12.10.2016. 201641, En
(97) EP 3077397, 18.09.2019. 201938, En
(31) 201361912636 P (32) 06.12.2013. (33) US
201462008220 P 05.06.2014. US
201462058819 P 02.10.2014. US

(54) **SPOJ 2-AMINO-6-FLUORO-N-[5-FLUORO-PIRIDIN-3-IL]PIRAZOLO[1,5-A]PIRIMIDIN-3-KARBOKSAMIDA KORISTAN KAO INHIBITOR ATR KINASE, NJEGOVA PRIPRAVA, RAZLIČITI KRUTI OBLICI TE NJEGOVI RADIOAKTIVNO OZNAČENI DERIVATI**
2-AMINO-6-FLUORO-N-[5-FLUORO-PYRIDIN-3-YL]PYRAZOLO[1,5-A]PYRIMIDIN-3-CARBOXAMIDE COMPOUND USEFUL AS ATR KINASE INHIBITOR, ITS PREPARATION, DIFFERENT SOLID FORMS AND RADIOLABELLED DERIVATIVES THEREOF

(73) Vertex Pharmaceuticals Inc., 50 Northern Avenue, 15th Floor, 02210 Boston, MA, US

(72) Jean-Damien Charrier, 86-88 Jubilee Avenue, Milton Park, OX14 4RW Abingdon Oxfordshire, GB
Christopher John Davis, 86-88 Jubilee Avenue, Milton Park, OX14 4RW Abingdon Oxfordshire, GB
Damien Fraysse, 86-88 Jubilee Avenue, Milton Park, OX14 4RW Abingdon Oxfordshire, GB
Gorka Etxebarria I Jardi, 86-88 Jubilee Avenue, Milton Park, OX14 4RW Abingdon Oxfordshire, GB
Simon Pegg, 86-88 Jubilee Avenue, Milton Park, OX14 4RW Abingdon Oxfordshire, GB
Francoise Pierard, 86-88 Jubilee Avenue, Milton Park, OX14 4RW Abingdon Oxfordshire, GB
Joanne Pinder, 86-88 Jubilee Avenue, Milton Park, OX14 4RW Abingdon Oxfordshire, GB
John Studley, 86-88 Jubilee Avenue, Milton Park, OX14 4RW Abingdon Oxfordshire, GB
Carl Zwicker, 1662 Commonwealth Avenue, Apt. 45, 02135 Brighton, MA, US
Tapan Sanghvi, 157 Summer Street 2, 02472 Watertown, MA, US
Michael Waldo, 4 Patricia Drive, 01519 Grafton, MA, US
Ales Medek, 14 Lockland Road, 01890 Winchester, MA, US
David Matthew Shaw, 86-88 Jubilee Avenue, Milton Park, OX14 4RW Abingdon Oxfordshire, GB
Maninder Panesar, 86-88 Jubilee Avenue, Milton Park, OX14 4RW Abingdon Oxfordshire, GB
Yuegang Zhang, 15 Fairfield Road, 01778 Wayland, MA, US
Naziha Alem, 86-88 Jubilee Avenue, Milton Park, OX14 4RW Abingdon Oxfordshire, GB

(74) PETOŠEVIĆ d.o.o., Zagreb, HR

(57) Spoj Formule **I-B**:

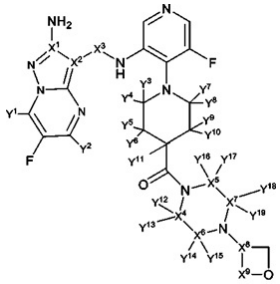

I-B

ili farmaceutski prihvatljiva sol istih, **naznačen time**, da:
Y^1, Y^2, Y^3, Y^4, Y^5, Y^6, Y^7, Y^8, Y^9, Y^{10}, Y^{11}, Y^{12}, Y^{13}, Y^{14}, Y^{15}, Y^{16}, Y^{17}, Y^{18} i Y^{19} je neovisno vodik ili deuterij; pod uvjetom da najmanje jedan od Y^1, Y^2, Y^3, Y^4, Y^5, Y^6, Y^7, Y^8, Y^9, Y^{10}, Y^{11}, Y^{12}, Y^{13}, Y^{14}, Y^{15}, Y^{16}, Y^{17}, Y^{18} i Y^{19} je deuterij;
svaki od X^1, X^2, X^4, X^5, X^6, X^7, X^8 i X^9 je neovisno ^{12}C ili ^{13}C;
X^3 je neovisno -$^{12}C(O)$- ili -$^{13}C(O)$-; i
gdje
a) Y^{12}, Y^{13}, Y^{14}, Y^{15}, Y^{16}, Y^{17}, Y^{18} i Y^{19} su deuterij i Y^1, Y^2, Y^3, Y^4, Y^5, Y^6, Y^7, Y^8, Y^9, Y^{10} i Y^{11} su neovisno vodik ili deuterij;
b) Y^{12}, Y^{13}, Y^{14}, Y^{15}, Y^{16}, Y^{17}, Y^{18} i Y^{19} su deuterij i Y^1, Y^2, Y^3, Y^4, Y^5, Y^6, Y^7, Y^8, Y^9, Y^{10} i Y^{11} su vodik; po izboru gdje:
i) X^1, X^2, X^4, X^5, X^6, X^7, X^8 i X^9 su ^{12}C; te
X^3 je -$^{12}C(O)$-; ili gdje:
ii) X^1, X^4, X^5, X^6, X^7, X^8 i X^9 su ^{12}C;
X^3 je -$^{13}C(O)$-; i
X^2 je ^{13}C;
c) Y^{11}, Y^{12}, Y^{13}, Y^{14}, Y^{15}, Y^{16}, Y^{17}, Y^{18} i Y^{19} su deuterij te Y^1, Y^2, Y^3, Y^4, Y^5, Y^6, Y^7, Y^8, Y^9 i Y^{10} su neovisno vodik ili deuterij; po izboru gdje Y^{11}, Y^{12}, Y^{13}, Y^{14}, Y^{15}, i Y^{19} su deuterij i Y^1, Y^2, Y^3, Y^4, Y^5, Y^6, Y^7, Y^8, Y^9 i Y^{10} su vodik.
d) pri čemu Y^2, Y^{12}, Y^{13}, Y^{14}, Y^{15}, Y^{16}, Y^{17}, Y^{18} i Y^{19} su deuterij te Y^1, Y^3, Y^4, Y^5, Y^6, Y^7, Y^8, Y^9, Y^{10} i Y^{11} su neovisno vodik ili deuterij; po izboru gdje Y^2, Y^{12}, Y^{13}, Y^{14}, Y^{15}, Y^{16}, Y^{17}, Y^{18} i Y^{19} su deuterij, a Y^1, Y^3, Y^4, Y^5, Y^6, Y^7, Y^8, Y^9, Y^{10}, i Y^{11} su vodik;
e) Y^{12}, Y^{13}, Y^{18} i Y^{19} su deuterij i Y^1, Y^2, Y^3, Y^4, Y^5, Y^6, Y^7, Y^8, Y^9, Y^{10}, Y^{11}, Y^{14}, Y^{15}, Y^{16} i Y^{17} su vodik ili deuterij; po izboru gdje Y^{12}, Y^{13}, Y^{18} i Y^{19} su deuterij i Y^1, Y^2, Y^3, Y^4, Y^5, Y^6, Y^7, Y^8, Y^9, Y^{10}, Y^{11}, Y^{14}, Y^{15}, Y^{16} i Y^{17} su vodik.
f) pri čemu Y^3, Y^4, Y^5, Y^6, Y^7, Y^8, Y^9, Y^{10} i Y^{11} su deuterij i Y^1, Y^2, Y^{12}, Y^{13}, Y^{14}, Y^{15}, Y^{16}, Y^{17}, Y^{18} i Y^{19} su neovisno deuterij ili vodik; po izboru gdje Y^3, Y^4, Y^5, Y^6, Y^7, Y^8, Y^9, Y^{10} i Y^{11} su deuterij te Y^1, Y^2, Y^{12}, Y^{13}, Y^{14}, Y^{15}, Y^{16}, Y^{17}, Y^{18} i Y^{19} su vodik;
g) Y^2 i Y^{11} su deuterij i Y^1, Y^3, Y^4, Y^5, Y^6, Y^7, Y^8, Y^9, Y^{10}, Y^{12}, Y^{13}, Y^{14}, Y^{15}, Y^{16}, Y^{17}, Y^{18} i Y^{19} su deuterij ili vodik; po izboru gdje Y^2 i Y^{11} su deuterij te Y^1, Y^3, Y^4, Y^5, Y^6, Y^7, Y^8, Y^9, Y^{10}, Y^{12}, Y^{13}, Y^{14}, Y^{15}, Y^{16}, Y^{17}, Y^{18} i Y^{19} su vodik.
h) Y^2 je deuterij i Y^1, Y^3, Y^4, Y^5, Y^6, Y^7, Y^8, Y^9, Y^{10}, Y^{11}, Y^{12}, Y^{13}, Y^{14}, Y^{15}, Y^{16}, Y^{17}, Y^{18} i Y^{19} su deuterij ili vodik; po izboru gdje Y^2 je deuterij te Y^1, Y^3, Y^4, Y^5, Y^6, Y^7, Y^8, Y^9, Y^{10}, Y^{11}, Y^{12}, Y^{13}, Y^{14}, Y^{15}, Y^{16}, Y^{17}, Y^{18} i Y^{19} su vodik; po izboru gdje:
i) X^1, X^2, X^4, X^5, X^6, X^7 i X^8 su ^{12}C;
X^3 je -$^{12}C(O)$-; i
X^9 je ^{13}C; ili

ii) X^1, X^2, X^8 i X^9 su ^{12}C;
X^3 je -$^{12}C(O)$-; i
X^4, X^5, X^6 i X^7 su ^{13}C;
iii) X^2, X^4, X^5, X^6, X^7, X^8 i X^9 su ^{12}C;
X^3 je -$^{12}C(O)$-; i
X^1 je ^{13}C; ili
iv) X^2, X^4, X^5, X^6, X^7 i X^9 su ^{12}C;
X^3 je -$^{13}C(O)$-; i
X^1 i X^8 su ^{13}C;
ili
j) Y^{11} je deuterij i Y^1, Y^2, Y^3, Y^4, Y^5, Y^6, Y^7, Y^8, Y^9, Y^{10}, Y^{12}, Y^{13}, Y^{14}, Y^{15}, Y^{16}, Y^{17}, Y^{18} i Y^{19} su neovisno vodik ili deuterij;
po izboru gdje Y^{11} je deuterij i Y^1, Y^2, Y^3, Y^4, Y^5, Y^6, Y^7, Y^8, Y^9, Y^{10}, Y^{12}, Y^{13}, Y^{14}, Y^{15}, Y^{16}, Y^{17}, Y^{18} i Y^{19} su vodik; po izboru gdje:
X^1, X^4, X^5, X^6, X^7, X^8 i X^9 su ^{12}C;
X^3 je -$^{12}C(O)$-; i
X^2 je ^{13}C.

Patent sadrži još 9 pat. zahtjeva.

---

(51) MKP (10) **HR P20192101 T1**
C07D 495/04 (2006.01)
A61K 31/4365 (2006.01)
A61P 35/00 (2006.01)
(11) P20192101 (46) 21.02.2020.
(21) P20192101T (22) 21.11.2019.
(86) PCT/US2016047989 22.08.2016.
(96) EP 16757513.3 22.08.2016.
(87) WO2017035060, 02.03.2017.
(97) EP 3341379, 04.07.2018. 201827, En
(97) EP 3341379, 09.10.2019. 201941, En
(31) 15382433 (32) 27.08.2015. (33) EP
15382615 11.12.2015. EP
(54) **INHIBITORI EZH2**
INHIBITORS OF EZH2
(73) Eli Lilly and Company, Lilly Corporate Center, 46285 Indianapolis, IN, US
(72) Esteban Dominguez, c/o Eli Lilly and Company, P.O. Box 6288, Indianapolis, IN 46206-6288, US
Deqi Guo, c/o Eli Lilly and Company, P.O. Box 6288, 46206-6288 Indianapolis, IN, US
Mary Margaret Mader, c/o Eli Lilly and Company, P.O.Box 6288, 46206-6288 Indianapolis, IN, US
Anh-Quan Hannah Nguyen, c/o Eli Lilly and Company, P.O. Box 6288, Indianapolis, IN 46206-6288, US
Miriam Filadelfa Del Prado, c/o Eli Lilly and Company, P.O. Box 6288, 46206-6288 Indianapolis, IN, US
Michael Enrico Richett, c/o Eli Lilly and Company, P.O. Box 6288, 46206-6288 Indianapolis, IN, US
Michael John Rodriguez, c/o Eli Lilly and Company, P.O. Box 6288, 46206-6288 Indianapolis, IN, US
Yvonne Yee Mai Yip, c/o Eli Lilly and Company, P.O. Box 6288, 46206-6288 Indianapolis, IN, US
Kuo-Long Yu, c/o Eli Lilly and Company, P.O. Box 6288, 46206-6288 Indianapolis, IN, US
(74) Hraste & Partneri odvjetničko društvo, Zagreb, HR
(57) Spoj formule:

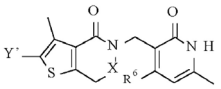

,

naznačen time što:
X je -CH_2-ili-CH_2-CH_2-;
Y' je -NR^4R^5, -$CH(CH_3)$-cikloheksil-4-il-N-metil-N-metoksietil ili -$CH(CH_3)$-cikloheks-4-il-azetidin-1-il, gdje azetidin-1-il može biti supstituiran s metoksi, 2-propoksi, metoksimetilom, metoksietoksi, ciklopropiloksi, ciklopropilmetoksi, pirazolilom, metilpirazolilom, triazolilom, pirolidinilom, tetrahidrofuraniloksi ili morfolinilom;
R^4 je cikloheks-4-il, supstituiran s N-metil-N-metoksietilamino, N-metil-N-ciklopropilamino ili azetidin-1-ilom, gdje je azetidin-1-il supstituiran s metoksi, etoksi, metoksietoksi, ciklopropiloksi ili pirazolilom;
R^5 je metil ili etil; i
R^6 je metil ili klor;
ili njegova farmaceutski prihvatljiva sol.

Patent sadrži još 23 pat. zahtjeva.

---

(51) MKP (10) **HR P20192121 T1**
C07D 498/04 (2006.01)
A61K 31/4353 (2006.01)
A61P 19/00 (2006.01)
(11) P20192121 (46) 21.02.2020.
(21) P20192121T (22) 27.11.2019.
(86) PCT/US2016041345 07.07.2016.
(96) EP 16775006.6 07.07.2016.
(87) WO2017007943, 12.01.2017.
(97) EP 3319970, 16.05.2018. 201820, En
(97) EP 3319970, 28.08.2019. 201935, En
(31) 201562190145 P (32) 08.07.2015. (33) US
(54) **DERIVATI PIRIDO-OKSAZINONA KAO TNAP INHIBITORI**
PYRIDO-OXAZINONE DERIVATIVES AS TNAP INHIBITORS
(73) Daiichi Sankyo Company, Limited, 3-5-1, Nihonbashi Honcho, Chuo-ku, 103-8426 Tokyo, JP
Sanford Burnham Prebys Medical Discovery Institute, 10901 N. Torrey Pines Rd., 92037 La Jolla, CA, US
(72) Shojiro Miyazaki, c/o Daiichi Sankyo Company Limited, 1-2-58 Hiromachi Shinagawa-ku, 140-8710 Tokyo, JP
Yuko Yamamoto, c/o DAIICHI SANKYO COMPANY LIMITED, 1-2-58 Hiromachi, Shinagawa-ku, 140-8710 Tokyo, JP
Keisuke Suzuki, c/o Daiichi Sankyo Company Limited, 1-2-58 Hiromachi Shinagawa-ku, 140-8710 Tokyo, JP
Masaharu Inui, c/o Daiichi Sankyo Company Limited, 1-2-58 Hiromachi Shinagawa-ku, 140-8710 Tokyo, JP
Masanori Izumi, c/o Daiichi Sankyo Company Limited, 1-2-58 Hiromachi Shinagawa-ku, 140-8710 Tokyo, JP
Kaori Soma, c/o Daiichi Sankyo Company Limited, 1-2-58 Hiromachi Shinagawa-ku, 140-8710 Tokyo, JP
Anthony Pinkerton, c/o Sanford Burnham Prebys Medical Discovery Institute, 10901 North Torrey Pines Road, 92037 La Jolla, CA, US
Taeko Shinozaki, c/o Daiichi Sankyo Company Limited, 1-2-58 Hiromachi Shinagawa-ku, 140-8710 Tokyo, JP
(74) Gorana Grubišić, Zagreb, HR
(57) Spoj predstavljen sljedećom općom formulom (I):

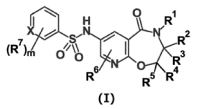

(I)

gdje
R^1 predstavlja
atom vodika,
C1-6 alkil grupu (gdje je alkil grupa izborno supstituirana sa jednom do tri grupe, koje mogu biti iste ili različite, odabrane od sljedećih supstituenata:
hidroksi grupa, C1-6 alkoksi grupa koja je izborno supstituirana sa jednom do tri grupe, koje mogu biti iste ili različite halogeno grupe, amino grupa koja je izborno supstituirana sa jednom ili dvije grupe, koje mogu biti iste ili različite C1-6 alkil grupe, C6-10 aril grupa koja je izborno supstituirana sa jednom ili dvije grupe odabrane od supstituentne grupe A^B, 3- do 10-očlana heterociklil grupa koja sadrži jedan do četiri heteroatoma, koji mogu biti isti ili različiti, odabrani od dušika, kisika, i sumpora i koja je izborno supstituirana sa jednom ili dvije grupe odabrane od supstituentne grupe A^B, karboksilna grupa, C1-6 alkilkarbonil grupa, C1-6 alkoksikarbonil grupa, aminokarbonil grupa koja je izborno supstituirana sa jednom ili dvije grupe, koje mogu biti iste ili različite C1-6 alkil grupe, 4- do 7-očlana zasićena heterociklilkarbonil grupa koja sadrži jedan ili dva heteroatoma, koji mogu biti isti ili različiti, odabrani od dušika, kisika, i sumpora, aminokarboniloksi grupa koja je izborno supstituirana sa jednom ili dvije grupe, koje mogu biti iste ili različite C1-6 alkil grupe, 4- do 7-očlana zasićena heterociklilkarboniloksi grupa koja sadrži jedan ili dva heteroatoma, koji mogu biti isti ili različiti, odabrani od dušika, kisika, i sumpora),
C3-8 cikloalkil grupu (gdje je cikloalkil grupa izborno supstituirana sa jednom do tri grupe, koje mogu biti iste ili različite, odabrane od sljedećih supstituenata:
hidroksi grupa, C1-6 alkoksi grupa koja je izborno supstituirana sa jednom do tri grupe, koje mogu biti iste ili različite halogeno grupe, C3-8 cikloalkil grupa koja je izborno supstituirana sa jednom do tri grupe, koje mogu biti iste ili različite halogeno grupe, C6-10 aril grupa koja je izborno supstituirana sa jednom ili dvije grupe, koje mogu biti iste ili različite halogeno grupe, 3-očlana do 10-očlana heterociklil grupa koja sadrži jedan do četiri heteroatoma, koji mogu biti isti ili različiti, odabrani od dušika, kisika, i sumpora i koja je izborno supstituirana sa jednom ili dvije grupe, koje mogu biti iste ili različite halogeno grupe,
karboksilna grupa, C1-6 alkilkarbonil grupa, C1-6 alkoksikarbonil grupa, aminokarbonil grupa koja je izborno supstituirana sa jednom ili dvije grupe, koje mogu biti iste ili različite C1-6 alkil grupe, 4- do 7-očlana zasićena heterociklilkarbonil grupa koja sadrži jedan ili dva heteroatoma, koji mogu biti isti ili različiti, odabrani od dušika, kisika, i sumpora, aminokarboniloksi grupa koja je izborno supstituirana sa jednom ili dvije grupe, koje mogu biti iste ili različite C1-6 alkil grupe, 4- do 7-očlana zasićena heterociklilkarboniloksi grupa koja sadrži jedan ili dva heteroatoma, koji mogu biti isti ili različiti, odabrani od dušika, kisika, i sumpora,
halogeno grupa, i cijano grupa),
C6-10 aril grupu (gdje je aril grupa izborno supstituirana sa jednom ili dvije grupe, koje mogu biti iste ili različite, odabrane od sljedećih supstituenata:

hidroksi grupa, C1-6 alkil grupa koja je izborno supstituirana sa jednom do tri grupe, koje mogu biti iste ili različite halogeno grupe, C3-8 cikloalkil grupa koja je izborno supstituirana sa jednom do tri grupe, koje mogu biti iste ili različite halogeno grupe, C1-6 alkoksi grupa koja je izborno supstituirana sa jednom do tri grupe, koje mogu biti iste ili različite halogeno grupe,

C6-10 aril grupa koja je izborno supstituirana sa jednom grupom koja je odabrana od supstituentne grupe A^B, 3- do 10-očlana heterociklil grupa koja sadrži jedan do četiri heteroatoma, koji mogu biti isti ili različiti, odabrani od dušika, kisika, i sumpora i izborno supstituirana jednom grupom koja je odabrana od supstituentne grupe A^B,

karboksilna grupa, amino grupa koja je izborno supstituirana sa jednom ili dvije grupe, koje mogu biti iste ili različite C1-6 alkil grupe,

C1-6 alkoksikarbonil grupa,

aminokarbonil grupa koja je izborno supstituirana sa jednom ili dvije grupe, koje mogu biti iste ili različite C1-6 alkil grupe, 4- do 7-očlana zasićena heterociklilkarbonil grupa koja sadrži jedan ili dva heteroatoma, koji mogu biti isti ili različiti, odabrani od dušika, kisika, i sumpora, aminokarboniloksi grupa koja je izborno supstituirana sa jednom ili dvije grupe, koje mogu biti iste ili različite C1-6 alkil grupe, 4- do 7-očlana zasićena heterociklilkarboniloksi grupa koja sadrži jedan ili dva heteroatoma, koji mogu biti isti ili različiti, odabrani od dušika, kisika, i sumpora,

halogeno grupa, i cijano grupa), ili

3- do 10-očlanu heterociklil grupu koja sadrži jedan do četiri heteroatoma, koji mogu biti isti ili različiti, odabrani od dušika, kisika, i sumpora (gdje je heterociklil grupa izborno supstituirana sa jednom ili dvije grupe, koje mogu biti iste ili različite grupe odabrane od sljedećih supstituenata:

hidroksi grupa, C1-6 alkil grupa koja je izborno supstituirana sa jednom do tri grupe, koje mogu biti iste ili različite halogeno grupe, C3-8 cikloalkil grupa koja je izborno supstituirana sa jednom do tri grupe, koje mogu biti iste ili različite halogeno grupe, C1-6 alkoksi grupa koja je izborno supstituirana sa jednom do tri grupe, koje mogu biti iste ili različite halogeno grupe,

C6-10 aril grupa, 3- do 10-očlana heterociklil grupa koja sadrži jedan do četiri heteroatoma, koji mogu biti isti ili različiti, odabrani od dušika, kisika, i sumpora, karboksilna grupa, amino grupa,

aminokarbonil grupa koja je izborno supstituirana sa jednom ili dvije grupe, koje mogu biti iste ili različite C1-6 alkil grupe, 4- do 7-očlana zasićena heterociklilkarbonil grupa koja sadrži jedan ili dva heteroatoma, koji mogu biti isti ili različiti, odabrani od dušika, kisika, i sumpora, aminokarboniloksi grupa koja je izborno supstituirana sa jednom ili dvije grupe, koje mogu biti iste ili različite C1-6 alkil grupe, 4- do 7-očlana zasićena heterociklilkarboniloksi grupa koja sadrži jedan ili dva heteroatoma, koji mogu biti isti ili različiti, odabrani od dušika, kisika, i sumpora,

halogeno grupa, i cijano grupa),

R^2 i R^3 su isti ili različiti i svaki predstavlja

atom vodika,

C1-6 alkil grupu (gdje je alkil grupa izborno supstituirana sa jednom do tri grupe, koje mogu biti iste ili različite, odabrane od sljedećih supstituenata:

hidroksi grupa, C1-6 alkoksi grupa izborno supstituirana sa jednom grupom koja je odabrana od supstituentne grupe A^C,

C3-8 cikloalkil grupa koja je izborno supstituirana sa jednom grupom koja je odabrana od supstituentne grupe A^B, C6-10 aril grupa koja je izborno supstituirana sa jednom ili dvije grupe koje su odabrane od supstituentne grupe A^B, 3- do 10-očlana heterociklil grupa koja sadrži jedan do četiri heteroatoma,

koji mogu biti isti ili različiti, odabrani od dušika, kisika, i sumpora i koja je izborno supstituirana sa jednom ili dvije grupe odabrane od supstituentne grupe A^B,

karboksilna grupa, C1-6 alkilkarbonil grupa, C1-6 alkoksikarbonil grupa, amino grupa koja je izborno supstituirana sa jednom ili dvije grupe, koje mogu biti iste ili različite C1-6 alkil grupe,

aminokarbonil grupa koja je izborno supstituirana sa jednom ili dvije grupe, koje mogu biti iste ili različite C1-6 alkil grupe, 4- do 7-očlana zasićena heterociklilkarbonil grupa koja sadrži jedan ili dva heteroatoma, koji mogu biti isti ili različiti, odabrani od dušika, kisika, i sumpora, aminokarboniloksi grupa koja je izborno supstituirana sa jednom ili dvije grupe, koje mogu biti iste ili različite C1-6 alkil grupe, 4- do 7-očlana zasićena heterociklilkarboniloksi grupa koja sadrži jedan ili dva heteroatoma, koji mogu biti isti ili različiti, odabrani od dušika, kisika, i sumpora,

halogeno grupa, i cijano grupa),

C6-10 aril grupu (gdje je aril grupa izborno supstituirana sa jednom ili dvije grupe, koje mogu biti iste ili različite, odabrane od sljedećih supstituenata:

hidroksi grupa, C1-6 alkoksi grupa koja je izborno supstituirana sa jednom do tri grupe, koje mogu biti iste ili različite halogeno grupe,

C1-6 alkil grupa koja je izborno supstituirana jednom grupom koja je odabrana od supstituentne grupe A^D, C3-8 cikloalkil grupa izborno supstituirana sa jednom grupom koja je odabrana od supstituentne grupe A^D, C6-10 aril grupa izborno supstituirana sa jednom grupom koja je odabrana od supstituentne grupe A^D, 3- do 10-očlana heterociklil grupa koja sadrži jedan do četiri heteroatoma, koji mogu biti isti ili različiti, odabrani od dušika, kisika, i sumpora i izborno supstituirana sa jednom grupom koja je odabrana od supstituentne grupe A^D,

amino grupa koja je izborno supstituirana sa jednom ili dvije grupe, koje mogu biti iste ili različite C1-6 alkil grupe,

karboksilna grupa, C1-6 alkilkarbonil grupa, C1-6 alkoksikarbonil grupa, aminokarbonil grupa koja je izborno supstituirana sa jednom ili dvije grupe, koje mogu biti iste ili različite C1-6 alkil grupe, 4- do 7-očlana zasićena heterociklilkarbonil grupa koja sadrži jedan ili dva heteroatoma, koji mogu biti isti ili različiti, odabrani od dušika, kisika, i sumpora, aminokarboniloksi grupa koja je izborno supstituirana sa jednom ili dvije grupe, koje mogu biti iste ili različite C1-6 alkil grupe, 4- do 7-očlana zasićena heterociklilkarboniloksi grupa koja sadrži jedan ili dva heteroatoma, koji mogu biti isti ili različiti, odabrani od dušika, kisika, i sumpora,

halogeno grupa, i cijano grupa),

3- do 10-očlanu heterociklil grupu koja sadrži jedan do četiri heteroatoma, koji mogu biti isti ili različiti, odabrani od dušika, kisika, i sumpora (gdje je heterociklil grupa izborno supstituirana sa jednom ili dvije grupe, koje mogu biti iste ili različite, odabrane od sljedećih supstituenata:

hidroksi grupa, C1-6 alkoksi grupa koja je izborno supstituirana sa jednom do tri grupe, koje mogu biti iste ili različite halogeno grupe,

C1-6 alkil grupa koja je izborno supstituirana sa jednom grupom koja je odabrana od supstituentne grupe A^D, C3-8 cikloalkil grupa izborno supstituirana sa jednom grupom koja je odabrana od supstituentne grupe A^D, C6-10 aril grupa izborno supstituirana sa jednom grupom koja je odabrana od supstituentne grupe A^D, 3- do 10-očlana heterociklil grupa koja sadrži jedan do četiri heteroatoma, koji mogu biti isti ili različiti, odabrani od dušika, kisika, i sumpora i izborno supstituirana sa jednom grupom koja je odabrana od supstituentne grupe A^D,

amino grupa koja je izborno supstituirana sa jednom ili dvije grupe, koje mogu biti iste ili različite C1-6 alkil grupe,

karboksilna grupa, C1-6 alkilkarbonil grupa, C1-6 alkoksikarbonil grupa, aminokarbonil grupa koja je izborno supstituirana sa jednom ili dvije grupe, koje mogu biti iste ili različite C1-6 alkil grupe, 4- do 7-očlana zasićena heterociklilkarbonil grupa koja sadrži jedan ili dva heteroatoma, koji mogu biti isti ili različiti, odabrani od dušika, kisika, i sumpora, aminokarboniloksi grupa koja je izborno supstituirana sa jednom ili dvije grupe, koje mogu biti iste ili različite C1-6 alkil grupe, 4- do 7-očlana zasićena heterociklilkarboniloksi grupa koja sadrži jedan ili dva heteroatoma, koji mogu biti isti ili različiti, odabrani od dušika, kisika, i sumpora,

halogeno grupa, i cijano grupa),

C1-6 alkilkarbonil grupu (gdje je alkilkarbonil grupa izborno supstituirana sa jednom do tri grupe, koje mogu biti iste ili različite, odabrane od supstituentne grupe A^E),

C6-10 arilkarbonil grupu (gdje je arilkarbonil grupa izborno supstituirana sa jednom ili dvije grupe, koje mogu biti iste ili različite, odabrane od supstituentne grupe A^E i C1-6 halogenoalkil grupe),

3- do 10-očlanu heterociklilkarbonil grupu koja sadrži jedan do četiri heteroatoma, koji mogu biti isti ili različiti, odabrani od dušika, kisika, i sumpora (gdje je heterociklilkarbonil grupa izborno supstituirana sa jednom ili dvije grupe, koje mogu biti iste ili različite, odabrane od supstituentne grupe A^E i C1-6 halogenoalkil grupe),

karboksilna grupa,

C1-6 alkoksikarbonil grupu (gdje alkoksikarbonil grupa je izborno supstituirana sa jednom do tri grupe, koje mogu biti iste ili različite, odabrane od supstituentne grupe A^F),

aminokarbonil grupu (gdje aminokarbonil grupa je izborno supstituirana sa jednom ili dvije grupe, koje mogu biti iste ili različite C1-6 alkil grupe od kojih je svaka izborno supstituirana sa jednom do tri grupe, koje mogu biti iste ili različiti, odabrane od supstituentne grupe A^F),

C6-10 arilaminokarbonil grupu (gdje je arilaminokarbonil grupa izborno supstituirana sa jednom ili dvije grupe, koje mogu biti iste ili različite, odabrane od supstituentne grupe A^E i C1-6 halogenoalkil grupe),

4- do 7-očlanu zasićenu heterociklilkarbonil grupu koja sadrži jedan ili dva heteroatoma, koji mogu biti isti ili različiti, odabrani od dušika, kisika, i sumpora (gdje je heterociklilkarbonil grupa izborno supstituirana sa jednom do tri grupe, koje mogu biti iste ili različite, odabrane od supstituentne grupe A^F), ili

3- do 10-očlanu heterociklilaminokarbonil grupu koja sadrži jedan do četiri heteroatoma, koji mogu biti isti ili različiti, odabrani od dušika, kisika, i sumpora (gdje je heterociklilaminokarbonil grupa izborno supstituirana sa jednom ili dvije grupe, koje mogu biti iste ili različite, odabrane od supstituentne grupe A^E i C1-6 halogenoalkil grupe),

ili

C1-6 alkil grupe od R^2 i R^3 su izborno vezane jedna za drugu da formiraju 3- do 6-očlani zasićeni karbociklični prsten ili da formiraju 4- do 6-očlani zasićeni heterociklični prsten pomoću jednog atoma dušika ili kisika (gdje jedan atom dušika u 4- do 6-očlanom zasićenom heterokličnom prstenu je izborno zamenjen sa atomom vodika, C1-6 alkil grupom, C1-6 alkilkarbonil grupom, C1-6 alkoksikarbonil grupom),

R^4 i R^5 su isti ili različiti i svaki predstavlja

atom vodika,

C1-6 alkil grupu (gdje je alkil grupa izborno supstituirana sa jednom do tri grupe, koje mogu biti iste ili različite, odabrane od supstituentne grupe A^G),

C6-10 aril grupu (gdje je aril grupa izborno supstituirana sa jednom ili dvije grupe, koje mogu biti iste ili različite, odabrane od supstituentne grupe A^G), ili

3- do 10-očlanu heterociklil grupu koja sadrži jedan do četiri heteroatoma, koji mogu biti isti ili različiti, odabrani od dušika, kisika, i sumpora (gdje je heterociklil grupa izborno supstituirana sa jednom ili dvije grupe, koje mogu biti iste ili različite, odabrane od supstituentne grupe A^G),

R^6 predstavlja atom vodika, hidroksil grupu ili C1-6 alkil grupu (R^6 je supstituent ugljika piridinilskog prstena, ne supstituent dušika),
svaki supstituent R^7 može da bude isti ili različit i svaki predstavlja
C1-6 alkil grupu (gdje je alkil grupa izborno supstituirana sa jednom do tri grupe, koje mogu biti iste ili različite, odabrane od supstituentne grupe A^H),
C1-6 alkoksi grupu (gdje je alkoksi grupa izborno supstituirana sa jednom do tri grupe, koje mogu biti iste ili različite, odabrane od supstituentne grupe A^H),
halogeno grupu,
C6-10 aril grupu (gdje je aril grupa izborno supstituirana sa jednom ili dvije grupe, koje mogu biti iste ili različite, odabrane od supstituentne grupe A^G),
3- do 10-očlanu heterociklil grupu koja sadrži jedan do četiri heteroatoma, koji mogu biti isti ili različiti, odabrani od dušika, kisika, i sumpora (gdje je heterociklil grupa izborno supstituirana sa jednom ili dvije grupe, koje mogu biti iste ili različite, odabrane od supstituentne grupe A^G),
hidroksi grupu,
amino grupu (gdje je amino grupa izborno supstituirana sa jednom ili dvije grupe, koje mogu biti iste ili različite C1-6 alkil grupe od kojih je svaka izborno supstituirana sa jednom do tri grupe, koje mogu biti iste ili različite, odabrane od supstituentne grupe A^J),
karboksilnu grupu,
C1-6 alkoksikarbonil grupu (gdje je alkoksikarbonil grupa izborno supstituirana sa jednom do tri grupe, koje mogu biti iste ili različite, odabrane od supstituentne grupe A^J),
aminokarbonil grupu (gdje je aminokarbonil grupa izborno supstituirana sa jednom ili dvije grupe, koje mogu biti iste ili različite C1-6 alkil grupe od kojih je svaka izborno supstituirana sa jednom do tri grupe, koje mogu biti iste ili različite, odabrane od supstituentne grupe A^J), ili
cijano grupu,
X predstavlja -CH=, -C(-R^7)=, ili -N=,
m predstavlja cijeli broj odabran od 1 do 4, i
supstituentne grupe predstavljaju
A^B: hidroksi grupa, C1-6 alkil grupa (gdje je alkil grupa izborno supstituirana sa jednom do tri halogeno grupe), C1-6 alkoksi grupa (gdje je alkoksi grupa izborno supstituirana sa jednom do tri halogeno grupe), halogeno grupa, amino grupa, i cijano grupa;
A^C: C6-10 aril grupa, 3- do 10-očlana heterociklil grupa koja sadrži jedan do četiri heteroatoma, koji mogu biti isti ili različiti, odabrani od dušika, kisika, i sumpora, i halogeno grupa;
A^D: hidroksi grupa, C1-6 alkoksi grupa, amino grupa, halogeno grupa, i cijano grupa;
A^E: hidroksi grupa, C1-6 alkoksi grupa, C3-8 cikloalkil grupa, C6-10 aril grupa, 3- do 10-očlana heterociklil grupa koja sadrži jedan do četiri heteroatoma, koji mogu biti isti ili različiti, odabrani od dušika, kisika, i sumpora, amino grupa (gdje je amino grupa izborno supstituirana sa jednom ili dvije grupe, koje mogu biti iste ili različite C1-6 alkil grupe), halogeno grupa, i cijano grupa;
A^F: C1-6 alkoksi grupa, C3-8 cikloalkil grupa, C6-10 aril grupa, 3- do 10-očlana heterociklil grupa koja sadrži jedan do četiri heteroatoma, koji mogu biti isti ili različiti, odabrani od dušika, kisika, i sumpora, halogeno grupa, i cijano grupa;
A^G: hidroksi grupa, C1-6 alkoksi grupa, amino grupa (gdje je amino grupa izborno supstituirana sa jednom ili dvije grupe, koje mogu biti iste ili različite C1-6 alkil grupe), halogeno grupa, i cijano grupa;
A^H: hidroksi grupa, C1-6 alkoksi grupa, C3-8 cikloalkil grupa, C6-10 aril grupa, 3- do 10-očlana heterociklil grupa koja sadrži jedan do četiri heteroatoma, koji mogu biti isti ili različiti, odabrani od dušika, kisika, i sumpora, karboksilna grupa, C1-6 alkoksikarbonil grupa, aminokarbonil grupa (gdje je aminokarbonil grupa izborno supstituirana sa jednom ili dvije grupe, koje mogu biti iste ili različite C1-6 alkil grupe), amino grupa (gdje je amino grupa izborno supstituirana sa jednom ili dvije grupe, koje mogu biti iste ili različite C1-6 alkil grupe), halogeno grupa, i cijano grupa;
i
A^J: C1-6 alkoksi grupa, C3-8 cikloalkil grupa, C6-10 aril grupa, 3- do 10-očlana heterociklil grupa koja sadrži jedan do četiri heteroatoma, koji mogu biti isti ili različiti, odabrani od dušika, kisika, i sumpora, karboksilnu grupa, C1-6 alkoksikarbonil grupa, aminokarbonil grupa (gdje je aminokarbonil grupa izborno supstituirana sa jednom ili dvije grupe, koje mogu biti iste ili različite C1-6 alkil grupe), halogeno grupa, i cijano grupa,
ili njihova farmakološki prihvatljiva sol.

Patent sadrži još 14 pat. zahtjeva.

---

(51) MKP (10) **HR P20192090 T1**
C07F 5/02 (2006.01)
A01N 55/08 (2006.01)
A23B 4/20 (2006.01)
A23B 7/154 (2006.01)
A23L 3/3463 (2006.01)
(11) P20192090 (46) 21.02.2020.
(21) P20192090T (22) 20.11.2019.
(86) PCT/US2016017326 10.02.2016.
(96) EP 16749789.0 10.02.2016.
(87) WO2016130658, 18.08.2016.
(97) EP 3261437, 03.01.2018. 201801, En
(97) EP 3261437, 11.09.2019. 201937, En
(31) 201562115174 P (32) 12.02.2015. (33) US
(54) **FUNGICIDNI SPOJEVI I PRIPRAVCI**
FUNGICIDAL COMPOUNDS AND COMPOSITIONS
(73) AgroFresh Inc., 510-530 Walnut Street, Suite 1350, 19106 Philadelphia, PA, US
(72) Richard M. Jacobson, 11 Deerpath Road, 18914 Chalfont, PA, US
(74) ZMP IP d.o.o., Zagreb, HR
(57) Spoj koji ima strukturu formule (A) ili (B):

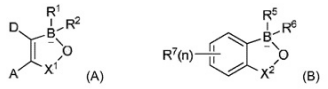

naznačen time što
A i D zajedno s atomima ugljika za koje su vezani formiraju 5-, 6-, ili 7-člani spojeni prsten koji može biti zamijenjen C_1-C_6-alkilom, C_1-C_6-alkoksi, hidroksi, halogenom, nitro, nitrilom, amino, amino zamijenjen jednom ili više C_1-C_6-alkil grupa, karboksi, acilom, ariloksi, karbonamido, karbonamido zamijenjen C_1-C_6-alkilom, sulfonamido ili trifluorometilom ili spojeni prsten može povezivati dva prstena oksaborola; R^1 i R^2 su svaki nezavisno halogen ili nitril;
X^1 je grupa -$(CR^3R^4)_p$ pri čemu su R^3 i R^4 svaki nezavisno vodik, C_1-C_6-alkil, nitril, nitro, aril, arilalkil ili R^3 i R^4 zajedno sa atomom ugljika za koji su vezani formiraju aliciklični prsten; p je 1, 2, 3, ili 4;
R^5 i R^6 su svaki nezavisno halogen ili nitril;
svaki R^7 je nezavisno vodik, alkil, alken, alkin, haloalkil, haloalken, haloalkin, alkoksi, alkenoksi, haloalkoksi, aril, heteroaril, arilalkil, arilalken, arilalkin, heteroarilalkil, heteroarilalken, heteroarilalkin, halogen, hidroksil, nitril, amin, ester, karboksilna kiselina, keton, alkohol, sulfid, sulfoksid, sulfon, sulfoksimin, sulfilimin, sulfonamid, sulfat, sulfonat, nitroalkil, amid, oksim, imin, hidroksilamin, hidrazin, hidrazon, karbamat, tiokarbamat, urea, tiourea, karbonat, ariloksi, ili heteroariloksi;
n = 1, 2, 3, ili 4;
B je bor;
X^2 = $(CR^7{}_2)_m$ gdje je m = 1, 2, 3, ili 4; i R^7 je kao iznad;
ili njegove soli prihvatljive za primjenu u poljoprivredi.

Patent sadrži još 14 pat. zahtjeva.

---

(51) MKP (10) **HR P20191339 T1**
C07F 9/28 (2006.01)
C07F 9/6558 (2006.01)
C07C 53/18 (2006.01)
C07D 403/12 (2006.01)
C07D 401/14 (2006.01)
C07D 407/14 (2006.01)
A61K 31/66 (2006.01)
A61K 31/497 (2006.01)
A61P 11/00 (2006.01)
(11) P20191339 (46) 21.02.2020.
(21) P20191339T (22) 24.07.2019.
(86) PCT/EP2015069152 20.08.2015.
(96) EP 15760394.5 20.08.2015.
(87) WO2017028927, 23.02.2017.
(97) EP 3298022, 28.03.2018. 201813, En
(97) EP 3298022, 05.06.2019. 201923, En
(54) **NOVI ANELIRANI FENOKSIACETAMIDI**
NOVEL ANNELATED PHENOXYACETAMIDES
(73) Boehringer Ingelheim International GmbH, Binger Strasse 173, 55216 Ingelheim am Rhein, DE
(72) Armin Heckel, Boehringer Ingelheim GmbH, Corporate Patents, Binger Strasse 173, 55216 Ingelheim am Rhein, DE
Dieter Hamprecht, Boehringer Ingelheim GmbH, Corporate Patents, Binger Strasse 173, 55216 Ingelheim am Rhein, DE
Joerg Kley, Boehringer Ingelheim GmbH, Corporate Patents, Binger Strasse 173, 55216 Ingelheim am Rhein, DE
Dieter Wiedenmayer, Boehringer Ingelheim GmbH, Corporate Patents, Binger Strasse 173, 55216 Ingelheim am Rhein, DE
(74) CPZ - CENTAR ZA PATENTE d.o.o., Zagreb, HR
(57) Spoj, **naznačen time, da** je predstavljen formulom (I),

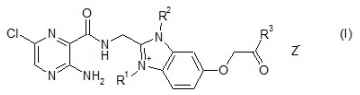

(I)

u kojoj
R^1 i R^2 su neovisno odabrani od etila, 2-hidroksietila, 2 tetrahidrofuranilmetila i 4-tetrahidropiranilmetila;
R^3 je odabran od dijela skupine NR^aR^b, pri čemu su R^a i R^b neovisno odabrani od vodika, C_1-C_4-alkila i 1-(2-etoksietil)piperidin-4-ila, gdje C_1-C_4-alkil može nositi 1 ili 2 supstituenta odabrana od hidroksila, amino, C_1-

C_4-alkilamino, di-C_1-C_4-alkilamino, (dimetilfosfinoil)metoksi, 4-(dimetilfosfinoil)fenila, 6-metil-3-hidroksi-piridin-2-ila i oksianiona od 6-metil-3-hidroksi-piridin-2-ila, uz uvjet da je najmanje jedan od R^a i R^b različit od vodika,
ili pri čemu R^a i R^b zajedno s dušikom na kojega su priključeni, tvore heterociklički dio skupine odabrane od piperidina i 1 oksotiomorfolinila, gdje heterociklički dio skupine može nositi 1 ili 2 supstituenta odabrana od NH_2; i
Z^-je odabran od klorida, bromida, jodida, hidroksida, vodikovog sulfata, sulfata, nitrata, fosfata, formata, acetata, trifluoroacetata, fumarata, citrata, tartrata, oksalata, sukcinata, mandelata, metansulfonata i p toluensulfonata,
ili Z^- može biti odsutan ako R^a ili R^b je C_1-C_4-alkil i nosi oksianion od 6 metil-3-hidroksi-piridin-2-ila;
ili njegova farmaceutski prihvatljiva sol.

Patent sadrži još 23 pat. zahtjeva.

---

(51) MKP (10) **HR P20192073 T1**
C07F 9/6561 (2006.01)
A61P 35/00 (2006.01)
A61K 31/661 (2006.01)
A61K 31/519 (2006.01)
C07D 495/04 (2006.01)

(11) P20192073 (46) 21.02.2020.
(21) P20192073T (22) 19.11.2019.
(86) PCT/EP2016081688 19.12.2016.
(96) EP 16816667.6 19.12.2016.
(87) WO2017125224, 27.07.2017.
(97) EP 3405471, 28.11.2018. 201848, En
(97) EP 3405471, 30.10.2019. 201944, En
(31) 1650411 (32) 19.01.2016. (33) FR

(54) **NOVI DERIVATI AMONIJA, POSTUPAK ZA NJIHOVU PRIPRAVU TE FARMACEUTSKI PRIPRAVCI KOJI IH SADRŽE**
NEW AMMONIUM DERIVATIVES, A PROCESS FOR THEIR PREPARATION AND PHARMACEUTICAL COMPOSITIONS CONTAINING THEM

(73) Les Laboratoires Servier, 35, Rue de Verdun, 92284 Suresnes, FR
Vernalis (R&D) Limited, 100 Berkshire Place, Wharfedale Road, RG41 5RD Winnersh Berkshire, GB

(72) Attila Paczal, Orjárat u. 95., 1158 Budapest, HU
Zoltán Szlávik, Költo utca 2-4 D/2, 1121 Budapest, HU
András Kotschy, Álmos Vezér u.4, 2045 Törökbálint, HU
Maïa Chanrion, 14 rue de la Galiote Apt D441, 92130 Issy Les Moulineaux, FR
Ana Leticia Maragno, 4, Allée Anastasi, 78290 Croissy-sur-Seine, FR
Olivier Geneste, Bâtiment A17 rue Crevel Duval, 92500 Rueil Malmaison, FR
Didier Demarles, 21 rue du Lièvre, 45430 Checy, FR
Balázs Bálint, Lehel utca 18, 2151 Fót, HU
Szabolcs Sipos, Röppentyu utca 21-23., A épület 3/10, 1139 Budapest, HU

(74) PETOŠEVIĆ d.o.o., Zagreb, HR

(57) Spoj formule (I):

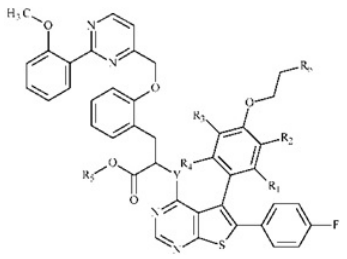

(I)

naznačen time, da
• Y predstavlja -NH- skupinu ili atom kisika,
• R_1 predstavlja ravnu ili razgrananu (C_1-C_6)alkilnu skupinu, ravnu ili razgrananu (C_2-C_6)alkenilnu skupinu, ravnu ili razgrananu (C_2-C_6)alkinilnu skupinu, ravnu ili razgrananu (C_1-C_6)alkoksi skupinu, -S-(C_1-C_6)alkilnu skupinu, ravnu ili razgrananu (C_1-C_6)polihaloalkilnu skupinu, hidroksi skupinu, hidroksi(C_1-C_6)alkilnu skupinu, cijano skupinu, -NR_9R_9', -Cy_1 ili atom halogena,
• R_2, R_3 i R_4 neovisno jedan o drugome predstavljaju atom vodika, atom halogena, ravnu ili razgrananu (C_1-C_6)alkilnu skupinu, ravnu ili razgrananu (C_2-C_6)alkenilnu skupinu, ravnu ili razgrananu (C_2-C_6)alkinilnu skupinu, ravnu ili razgrananu (C_1-C_6)polihaloalkil, hidroksi skupinu, hidroksi(C_1- C_6)alkilnu skupinu, ravnu ili razgrananu (C_1-C_6)alkoksi skupinu, -S-(C_1-C_6)alkilnu skupinu, cijano skupinu, nitro skupinu, -alkil(C_0-C_6)-NR_9R_9', -O-alkil(C_1-C_6)-NR_9R_9', -C(O)-OR_9, -O-C(O)-R_9, -C(O)- NR_9R_9', -NR_9-C(O)-R_9', -NR_9-C(O)-OR_9',-alkil(C_1-C_6)-NR_9-C(O)-R_9', -SO_2-NR_9R_9', -SO_2-alkil(C_1-C_6),
• R_5 predstavlja vodikov atom,
• R_6 predstavlja skupinu

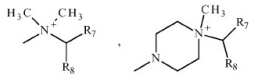

ili

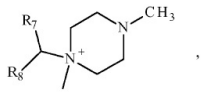

• R_7 predstavlja vodikov atom ili ravnu ili razgrananu (C_1-C_6)alkilnu skupinu,
• R_8 predstavlja -O-P(O)(O^-)(O^-) skupinu, -O-P(O)(O^-)(OR_{10}) skupinu, -O-P(O)(OR_{10})(OR_{10}') skupinu, -O-SO_2-O^- skupinu, -O-SO_2-OR_{10} skupinu, -Cy_2, -O-C(O)-R_9 skupinu, -O-C(O)-OR_9 skupinu ili -O- C(O)-NR_9R_9' skupinu;
• R_9 i R_9' neovisno jedan o drugom predstavljaju atom vodika, ravnu ili razgrananu (C_1-C_6)alkilnu skupinu ili ravnu ili razgrananu amino(C_1-C_6)alkilnu skupinu,
• R_{10} i R_{10}' neovisno jedan o drugom predstavljaju atom vodika, ravnu ili razgrananu (C_1-C_6)alkilnu skupinu ili arilalkil(C_1-C_6) skupinu,
• Cy_1 i Cy_2 neovisno jedan o drugom, predstavljaju cikloalkilnu skupinu, heterocikloalkilnu skupinu, arilnu skupinu ili heteroarilnu skupinu,
kada je moguće da tako definiran amonij postoji kao zwitterionski oblik ili da ima jednovalentni anionski oblik protu-iona,
pri čemu se podrazumijeva da:
- "aril" znači fenil ili naftilnu skupinu,
- "heteroaril" znači bilo koju mono- ili bicikličku skupinu sastavljenu od 5 do 10 članova prstena, koji imaju najmanje jednu aromatsku polovicu koja sadrži 1 do 3 heteroatoma odabrana između kisika, sumpora i dušika,
- "cikloalkil" znači bilo koju mono- ili bicikličku nearomatsku karbocikličku skupinu koja sadrži 3 do 10 članova prstena,
- "heterocikloalkil" znači bilo koju mono- ili bicikličku nearomatsku karbocikličku skupinu koja sadrži 3 do 10 članova prstena, a sadrže od 1 do 3 heteroatoma odabranih između kisika, sumpora i dušika, koji mogu uključuti spojene, premoštene ili spiro prstenaste sustave,
Pri čemu su moguće tako definirane arilne, heteroarilne, cikloalkilne i heterocikloalkilne skupine te alkil, alkenil, alkinil, alkoksi skupine koje treba supstituirati s 1 do 4 skupine odabrane od ravnog ili razgrananog (C_1-C_6) alkila, ravne ili razgranane (C_2-C_6)alkenilne skupine, ravne ili razgranane (C_2-C_6) alkinilne skupine, ravnog ili razgrananog (C_1-C_6) alkoksi, (C_1-C_6) alkil-S-, hidroksi, okso (ili N-oksid prema potrebi), nitro, cijano, -C(O)-OR', -O-C(O)-R', -C(O)-NR'R", -NR'R", -(C=NR')-OR", ravnog ili razgrananog (C_1-C_6) polihaloalkila, trifluorometoksi ili halogena, podrazumijeva se da R' i R" međusobno neovisno predstavljaju atom vodika ili ravnu ili razgrananu (C_1-C_6) alkilnu skupinu i podrazumijeva se da jedan ili više ugljikovih atoma prethodnih mogućih supstituenata mogu biti deuterirani, njihovi enantiomeri, dijastereoizomeri i atropisomeri i njihove adicijske soli s farmaceutski prihvatljivom kiselinom ili lužinom.

Patent sadrži još 30 pat. zahtjeva.

---

(51) MKP (10) **HR P20192190 T1**
C07K 14/54 (2006.01)
C12N 15/24 (2006.01)
C12N 15/62 (2006.01)

(11) P20192190 (46) 21.02.2020.
(21) P20192190T (22) 04.12.2019.
(86) PCT/EP2016054729 07.03.2016.
(96) EP 16708154.6 07.03.2016.
(87) WO2016142314, 15.09.2016.
(97) EP 3265478, 10.01.2018. 201802, En
(97) EP 3265478, 11.09.2019. 201937, En
(31) 15157911 (32) 06.03.2015. (33) EP

(54) **FUZIJSKI PROTEINI KOJI SADRŽE VEŽUĆI PROTEIN I POLIPEPTID INTERLEUKIN-15 SA SMANJENIM AFINITETOM ZA IL15RA I NJIHOVA UPOTREBA U TERAPIJI**
FUSION PROTEINS COMPRISING A BINDING PROTEIN AND AN INTERLEUKIN-15 POLYPEPTIDE HAVING A REDUCED AFFINITY FOR IL15Ra AND THERAPEUTIC USES THEREOF

(73) DKFZ Deutsches Krebsforschungszentrum, Stiftung des öffentlichen Rechts, Im Neuenheimer Feld 280, 69120 Heidelberg, DE
Eberhard Karls Universität Tübingen, Medizinische Fakultät, Geschwister-Scholl-Platz, 72074 Tübingen, DE

(72) Jung Gundram, Schwabstraße 30, 72108 Rottenburg, DE
Helmut Salih, Schlosserstr. 5, 70180 Stuttgart, DE
Cornelia Lindner, Gartenstrasse 5, 88471 Laupheim, DE
Berit Lochmann, Alsenweg 26, 68305 Mannheim, DE

(74) Hraste & Partneri odvjetničko društvo, Zagreb, HR

(57) Fuzijski protein, **naznačen time** što sadrži:

a) vežući protein, koji sadrži najmanje jedno mjesto vezanja, gdje se mjesto vezanja veže na antigen povezan s ciljnom stanicom; i
b) polipeptid IL-15, gdje polipeptid IL-15 sadrži najmanje jednu aminokiselinsku zamjenu na jednom ili više položaja koji odgovaraju jednom ili više položaja 92, 93, 94, 95, 96, 97, 98, 99, 100, 112, 113, 114, 115 i/ili 116 u aminokiselinskom slijedu prikazanom u SEQ ID NO:1
pri čemu ima smanjeni afinitet za IL-15Rα u usporedbi s afinitetom divljeg tipa IL-15 sa SEQ ID NO: 1 (Uniprot broj: P40933-1),
gdje se polipeptid IL-15 veže na IL-2/IL-15Rβγ,
gdje se vežući protein bira iz skupine koju čine protutijelo, dvovalentni fragment protutijela, jednovalentni fragment protutijela ili proteinski vežuća molekula sa svojstvima vezanja kao kod protutijela.

Patent sadrži još 14 pat. zahtjeva.

---

(51) MKP (10) **HR P20192084 T1**
C07K 14/705 (2006.01)
(11) P20192084 (46) 21.02.2020.
(21) P20192084T (22) 20.11.2019.
(86) PCT/US2013048105 27.06.2013.
(96) EP 13734632.6 27.06.2013.
(87) WO2014004780, 03.01.2014.
(97) EP 2867251, 06.05.2015. 201519, En
(97) EP 2867251, 21.08.2019. 201934, En
(31) 201261666296 P (32) 29.06.2012. (33) US
201361839393 P 26.06.2013. US
(54) **METODE ZA SMANJENJE AGREGACIJE GLIKOPROTEINA**
METHODS FOR REDUCING GLYCOPROTEIN AGGREGATION
(73) Bristol-Myers Squibb Company, Route 206 and Province Line Road, 08543 Princeton, NJ, US
(72) Yueming Qian, c/o Bristol-Myers Squibb Company, 6000 Thompson Road, 13057 Syracuse, NY, US
Sarwat F. Khattak, 108 Oak Hill Loop, 27513 Cary, NC, US
Zhengjian Li, c/o Bristol-Myers Squibb Company, 6000 Thompson Road, 13057 Syracuse, NY, US
(74) Gorana Grubišić, Zagreb, HR
(57) Metoda smanjenja agregacije glikoproteina koja obuhvaća eliminiranje jednog ili više O-vezanih mjesta glikozilacije u njima, pri čemu glikoprotein sadrži zglobni region od Fc domena i pri čemu O-vezana mjesta glikozilacije koja se eliminiraju su u navedenoj zglobnoj regiji.

Patent sadrži još 11 pat. zahtjeva.

---

(51) MKP (10) **HR P20192160 T1**
C07K 16/18 (2006.01)
C07K 16/28 (2006.01)
C07K 16/30 (2006.01)
C07K 16/46 (2006.01)
(11) P20192160 (46) 21.02.2020.
(21) P20192160T (22) 29.11.2019.
(86) PCT/EP2012061304 14.06.2012.
(96) EP 12727658.2 14.06.2012.
(87) WO2012175400, 27.12.2012.
(97) EP 2723771, 30.04.2014. 201418, En
(97) EP 2723771, 11.09.2019. 201937, En
(31) 201161500464 P (32) 23.06.2011. (33) US
(54) **VEZUJUĆI PROTEINI SERUMSKOG ALBUMINA**
SERUM ALBUMIN BINDING PROTEINS
(73) Ablynx N.V., Technologiepark 21, 9052 Ghent-Zwijnaarde, BE
(72) Bruno Dombrecht, Oude Pontweg 6, 9070 Heusden, BE
Peter Schotte, Hugo Verriestlaan 34, 9840 De Pinte, BE
Cedric Jozef Néotére Ververken, Zwijnaardsesteenweg 79, 9820 Merelbeke, BE
(74) PRODUCTA d.o.o., Zagreb, HR
(57) Polipeptid, protein, konstrukt, spoj ili drugi kemijski entitet koji sadrže aminokiselinsku sekvencu Alb-23 kako je navedeno u SEQ ID NO: 1 ili varijantu Alb-23, pri čemu je Alb-23 ili varijanta Alb-23 usmjerena protiv ljudskog serumskog albumina, i jednu ili više drugih aminokiselinskih sekvenci, vezujućih domena, vezujućih jedinica ili drugih dijelova ili kemijskih entiteta, prikladno međusobno povezanih bilo izravno ili po izboru putem jedne ili više odgovarajućih poveznica ili razmaknica, pri čemu navedena varijanta Alb-23 sadrži:
(i) motiv aminokiseline GP na položajima 44 i 45;
(ii) motiv aminokiseline SKN na položajima 74 do 76;
(iii) CDR1 koji je aminokiselinska sekvenca SFGMS kako je navedeno u SEQ ID NO:29;
(iv) CDR2 koji je aminokiselinska sekvenca SISGSGSDTLYADSVKG kako je navedeno u SEQ ID NO:30;
(v) CDR3 koji je aminokiselinska sekvenca GGSLSR kako je navedeno u SEQ ID NO:31;
i koja poželjno također sadrži
(vi) G na položaju 16; i/ili (vii) R na položaju 83 i poželjno oba G na položaju 16 i R na položaju 83;
pri čemu navedena varijanta Alb-23 nadalje sadrži između 1 i 7, kao što je između 1 i 5 daljnjih razlika u aminokiselinama sa sekvencom navedenom u SEQ ID NO:1; te pri čemu navedena varijanta Alb-23 ima poboljšanu toplinsku stabilnost određenu mjerenjem Tm u usporedbi s Alb-8 koja ima sekvencu:

EVQLVESGGGLVQPGNSLRLSCAASGFTFSSFGMSWVRQAPGKGLEWVSSI
SGSGSDTLYADSVKGRFTISRDNAKTTLYLQMNSLRPEDTAVYYCTIGGSL
SRSSQGTLVTVSS.

Patent sadrži još 16 pat. zahtjeva.

---

(51) MKP (10) **HR P20192170 T1**
C07K 16/28 (2006.01)
A61K 39/395 (2006.01)
A61P 35/02 (2006.01)
(11) P20192170 (46) 21.02.2020.
(21) P20192170T (22) 02.12.2019.
(86) PCT/US2015021322 18.03.2015.
(96) EP 15714116.9 18.03.2015.
(87) WO2015143079, 24.09.2015.
(97) EP 3119808, 25.01.2017. 201704, En
(97) EP 3119808, 04.09.2019. 201936, En
(31) 201461955663 P (32) 19.03.2014. (33) US
201461981641 P 18.04.2014. US
201462007385 P 03.06.2014. US
201462033460 P 05.08.2014. US
(54) **PRIPRAVCI ANTITIJELA ZA LIJEČENJE TUMORA**
ANTIBODY COMPOSITIONS FOR TUMOR TREATMENT
(73) Regeneron Pharmaceuticals, Inc., 777 Old Saw Mill River Road, 10591 Tarrytown, NY, US
(72) Samuel Davis, c/o Regeneron Pharmaceuticals Inc., 777 Old Saw Mill River Road, 10591 Tarrytown, NY, US
Eric Smith, c/o Regeneron Pharmaceuticals Inc., 777 Old Saw Mill River Road, 10591 Tarrytown, NY, US
Bindu Varghese, c/o Regeneron Pharmaceuticals Inc., 777 Old Saw Mill River Road, 10591 Tarrytown, NY, US
Jessica R. Kirshner, c/o Regeneron Pharmaceuticals Inc. 777 Old Saw Mill River Road, 10591 Tarrytown, NY, US
Gavin Thurston, c/o Regeneron Pharmaceuticals Inc. 777 Old Saw Mill River Road, 10591 Tarrytown, NY, US
(74) FORINPRO d.o.o., Zagreb, HR
(57) Bispecifično antitijelo za primjenu u liječenju ili ublažavanju raka B stanica u subjekta, naznačeno time, što bispecifično antitijelo sadrži prvu domenu koja se vezuje za antigen koja vezuje ljudski CD3, drugu domenu koja se vezuje za antigen koja vezuje ljudski CD20 i kimernu Fc domenu ograničenu prvom i drugom domenom koja se vezuje za antigen, naznačeno time, što kimerna Fc domena sadrži:
(a) aminokiselinsku sekvencu gornje spojne regije ljudskog IgG1 ili ljudskog IgG4 od položaja 216 do 227 (EU numeriranje);
(b) aminokiselinsku sekvencu donje spojne regije ljudskog IgG2 koja obuhvaća PCPAPPVA (SEQ ID NO: 52) od položaja 228 do 236 (EU numeriranje);
(c) CH1 domenu ljudskog IgG1 i CH3 domenu ljudskog IgG1 ili CH1 domenu ljudskog IgG4 i CH3 domenu ljudskog IgG4; i
(d) aminokiselinsku sekvencu CH2 domene ljudskog IgG4 od položaja 237 do 340 (EU numeriranje);
naznačeno time, što bispecifično antitijelo ispoljava viši afinitet vezivanja za ljudski FcγRIIA u odnosu na ljudski FcγRIIB te ispoljava nizak ili nemjerljiv afinitet vezivanja za ljudski FcγRI i ljudski FcγRIII, kada se mjeri testom rezonancije površinskih plazmona.

Patent sadrži još 13 pat. zahtjeva.

---

(51) MKP (10) **HR P20192112 T1**
C08B 37/00 (2006.01)
C08L 5/00 (2006.01)
A23L 29/25 (2016.01)
A23L 2/52 (2006.01)
(11) P20192112 (46) 21.02.2020.
(21) P20192112T (22) 25.11.2019.
(86) PCT/EP2016068135 29.07.2016.
(96) EP 16745715.9 29.07.2016.
(87) WO2017017248, 02.02.2017.
(97) EP 3328901, 06.06.2018. 201823, En
(97) EP 3328901, 11.09.2019. 201937, En
(31) 15179164 (32) 30.07.2015. (33) EP
(54) **ARAPSKA GUMA OD ACACIA SEYAL**
GUM ARABIC FROM ACACIA SEYAL
(73) Döhler GmbH, Riedstrasse 7-9, 64295 Darmstadt, DE

(72) Saphwan Al-Assaf, 2 Orchard Cottages Plas Coch Road, LL11 2BV Wrexham, Wales, GB
Johann Lukanowski, Pfungstädertstrasse 7, 64319 Pfungstadt, DE
Joachim Tretzel, In den Löser 3, 64342 Seeheim-Jugenheim, DE

(74) ZMP IP d.o.o., Zagreb, HR

(57) Postupak za pripremu poboljšane arapske gume koji sadrži korake
- dobivanja arapske gume iz acacia seyal
- odabir arapske gume sa sadržajem tanina > 700 ppm (w/w),
pri čemu poboljšana arapska guma ima poboljšanu učinkovitost emulzificiranja.

Patent sadrži još 14 pat. zahtjeva.

---

(51) MKP (10) **HR P20192055 T1**
C08G 63/664 (2006.01)
C08G 63/90 (2006.01)
C08G 63/08 (2006.01)
A61K 9/00 (2006.01)
A61K 47/34 (2017.01)
A61K 38/12 (2006.01)
A61K 38/08 (2019.01)

(11) P20192055 (46) 21.02.2020.
(21) P20192055T (22) 14.11.2019.
(96) EP 15185218.3 13.02.2008.
(97) EP 3202814, 09.08.2017. 201732, En
(97) EP 3202814, 16.10.2019. 201942, En
(31) 901435 P (32) 15.02.2007. (33) US
(62) 08725511.3 ; 13.02.2008.

(54) **POLI-(LAKTID/GLIKOLID) SA SMANJENIM EFEKTOM NAGLOG OSLOBAĐANJA I METODE ZA PROIZVODNJU POLIMERA**
LOW BURST POLY-(LACTIDE/GLYCOLIDE) AND METHODS TO PRODUCE POLYMERS

(73) Tolmar Therapeutics, Inc., 701 Centre Avenue, 80526 Fort Collins, CO, US

(72) Eric Dadey, 3320 Lancashire Road, 18925 Furlong, PA, US
John Middleton, 756 Tom Martin Drive, 35211 Birmingham, AL, US
Richard L. Norton, 199 Camino Real, 80524 Ft. Collins, CO, US

(74) Gorana Grubišić, Zagreb, HR

(57) Biokompatibilan, biorazgradiv, nehidrolizirani PLG kopolimerni materijal sa smanjenim efektom naglog oslobađanja za formulaciju sa kontroliranim oslobađanjem koji ima prosječnu molekularnu masu od oko 10 kilodaltona do oko 50 kilodaltona i indeks polidisperznosti od oko 1.4-2.0 i od kojeg uklonjena kopolimerna frakcija **naznačena** prosječnom molekularnom masom od oko 4 kDa do oko 10 kDa i indeksom polidisperznosti od oko 1.4 do 2.5 je izdvojena, i koji sadrži kopolimerne molekularne lance, pri čemu pretežni dio molekularnih lanaca sadrži pretežno laktat ili laktid ostatke u najmanje jednoj krajnjoj domeni svakog molekularnog lanca i pretežno glikolat ili glikolid ostatke u unutrašnjoj domeni svakog molekularnog lanca.

Patent sadrži još 14 pat. zahtjeva.

---

(51) MKP (10) **HR P20191714 T1**
C10L 5/36 (2006.01)
C10L 5/44 (2006.01)

(11) P20191714 (46) 21.02.2020.
(21) P20191714T (22) 23.09.2019.
(86) PCT/NL2016050237 07.04.2016.
(96) EP 16733724.5 07.04.2016.
(87) WO2016163877, 13.10.2016.
(97) EP 3280785, 14.02.2018. 201807, En
(97) EP 3280785, 17.07.2019. 201929, En
(31) 1041265 (32) 10.04.2015. (33) NL

(54) **POSTUPAK I SUSTAV PRETVARANJA VLAŽNE BIOMASE U VISOKOVRIJEDNE GORIVE PELETE**
METHOD AND SYSTEM FOR CONVERSION OF WET BIOMASS TO HIGH-GRADE FUEL PELLETS

(73) Demmer Patent B.V., p/a Van Raethof 8, 7591 PW Denekamp, NL

(72) Johannes Jozef Demmer, Barsmark Bygade 121, 6200 Aabenraa, DK

(74) Danija Budimir, Zagreb, HR

(57) Postupak pretvaranja vlažne drvene biomase, uključujući drveni otpad koji potječe od održavanja krajolika, u visokovrijedne gorive pelete, pri čemu postupak uključuje korake:
- pružanje količine ili protoka drvene biomase;
- osnovna redukcija sastojaka drvene biomase u grube strugotine, maksimalne veličine na primjer 50 mm;
- vlažno mljevenje grube strugotine u vlažne fine strugotine;
- sušenje vlažne fine strugotine u suhe fine strugotine;
- razdvajanje suhe fine strugotine na različite frakcije, uključujući
prvu frakciju I presjeka od 1 mm maksimum,
drugu frakciju II presjeka od 2 - 4 mm,
treću frakciju III presjeka od 1 - 2 mm i
četvrtu frakciju IV presjeka većeg od 4 mm;
- uklanjanje prve frakcije I, na primjer, izgaranje u svrhu gore navedenog sušenja vlažne fine strugotine,
skladištenje druge frakcije II,
dovod treće frakcije III do uređaja za razvrstavanje i
punjenje četvrte frakcije IV u redukcijski uređaj;
- pri čemu uređaj za razvrstavanje razvrstava treću frakciju III na
prvu podfrakciju IIIa gustoće sg_1, koja je manja od gustoće ciljanog peletnog materijala,
drugu podfrakciju IIIb gustoće sg_2, koja odgovara gustoći ciljanog peletnog materijala, i
treću podfrakciju IIIc gustoće sg_3, koja je veća od gustoće ciljanog peletnog materijala,
pri čemu se prva podfrakcija IIIa i treća podfrakcija IIIc uklanjaju, dok se druga podfrakcija IIIb dodaje pohranjenoj drugoj frakciji II suhoj finoj strugotini;
- prešanje pohranjene suhe fine strugotine u pelete, hlađenje peleta da bi postale pogodna za uporabu kao visokovrijedno gorivo.

Patent sadrži još 7 pat. zahtjeva.

---

(51) MKP (10) **HR P20192061 T1**
C10L 9/00 (2006.01)

(11) P20192061 (46) 21.02.2020.
(21) P20192061T (22) 13.11.2019.
(96) EP 16187062.1 02.09.2016.
(97) EP 3290494, 07.03.2018. 201810, En
(97) EP 3290494, 14.08.2019. 201933, En

(54) **POSTUPAK SMANJENJA POTROŠNJE ENERGIJE TIJEKOM PRETHODNE OBRADE BIOMASE**
PROCESS FOR REDUCTION OF ENERGY CONSUMPTION DURING THE PRETREATMENT OF BIOMASS

(73) Clariant International Ltd, Rothausstrasse 61, 4132 Muttenz, CH

(72) Bjoern Huehnlein, Mettenerstr. 38, 94315 Straubing, DE
Thomas Hoppe, Seligenthaler Str. 56, 84034 Landshut, DE
Ralf Hortsch, Hollandstr. 2, 80805 München, DE

(74) Odvjetničko društvo Korper i Partneri, Zagreb, HR

(57) Postupak smanjenja potrošnje energije tijekom prethodne obrade biomase **naznačen time da** je parametar obrade sirovina FPP odabran unutar područja od 1.5 do 7.0

$$\frac{kg \cdot \sqrt{\%}}{h \cdot mm^2},$$

pri čemu je parametar obrade sirovina FPP određen kako slijedi:

$$FPP = \frac{1}{\left(PRP\left(\frac{h}{kg\sqrt{\%}}\right) x \text{ } \text{područje ispusta } (mm^2)\right)} \text{ x } 100,$$

pri čemu je parametar rezistencije prethodne obrade PRP time određen kako slijedi:

$$PRP = \frac{lignin\ (wt.-\%)}{(\text{ksiloza } (wt.-\%)\ x \sqrt{\text{vlaga } (wt.-\%)}\ x\ \text{tn}\left(\frac{kg}{h}\right))} \text{ x } 1000.$$

Patent sadrži još 9 pat. zahtjeva.

---

(51) MKP (10) **HR P20192148 T1**
C11B 1/02 (2006.01)
C11B 1/06 (2006.01)
C11B 1/08 (2006.01)
C11B 1/16 (2006.01)
C11B 3/16 (2006.01)
C11B 1/12 (2006.01)

(11) P20192148 (46) 21.02.2020.
(21) P20192148T (22) 28.11.2019.
(96) EP 14175098.4 30.06.2014.
(97) EP 2837678, 18.02.2015. 201508, En
(97) EP 2837678, 06.11.2019. 201945, En
(31) 201361866775 P (32) 16.08.2013. (33) US
201414180008 13.02.2014. US

(54) **METODA POBOLJŠANE PRERADE**
METHOD FOR IMPROVED RENDERING

(73)(72) James K. Zitnik, 340 Green Oaks Lane, 76092 Southlake, TX, US

(74) ZMP IP d.o.o., Zagreb, HR

(57) Postupak za poboljšanu preradu životinjskih proizvoda, koji uključuje:

mljevenje i pred-lomljenje masnoće i čitave životinje u mlincu i stroju za pred-lomljenje, stroj za pred-lomljenje koji je konfiguriran za razgradnju masti i cijele životinje i mlinac konfiguriran za oblikovanje mljevenih materijala; transport i zagrijavanje mljevenih materijala u jednoj ili više cijevi sa zaštitnom parom radi stvaranja suspenzije, dok se mljeveni materijali pretvaraju u tekućinu; djelovanje tlaka na suspenziju kroz progresivnu crpku kako bi se suspenzija mogla pomicati kroz jednu ili više cijevi sa zaštitnom parom bez daljnjeg mehaničkog djelovanja;
prešanje suspenzije da se odvoji bjelančevine od ulja i vode;
primjena tlaka na bjelančevine odvojene od ulja i vode pomoću preše za bjelančevine, stvaranje tako dalje razgrađenih bjelančevina,
pri čemu progresivna pumpa gura oko 3630 kg (8000 funti) mljevenih materijala na sat, pri čemu progresivna pumpa koristi motor s približno 0.93 kW (1.25 konjskih snaga),
a gdje se zaostala tekućina uklanja iz bjelančevina.

Patent sadrži još 4 pat. zahtjeva.

---

(51) MKP (10) **HR P20192177 T1**
C12N 15/113 (2010.01)
A61K 31/713 (2006.01)
(11) P20192177 (46) 21.02.2020.
(21) P20192177T (22) 02.12.2019.
(86) PCT/US2015059916 10.11.2015.
(96) EP 15797762.0 10.11.2015.
(87) WO2016077321, 19.05.2016.
(97) EP 3218489, 20.09.2017. 201738, En
(97) EP 3218489, 09.10.2019. 201941, En
(31) 201462077672 P (32) 10.11.2014. (33) US
201462077799 P 10.11.2014. US
201562137464 P 24.03.2015. US
(54) **RNAI PRIPRAVCI ZA VIRUS HEPATITISA B (HBV) I POSTUPCI NJIHOVE UPOTREBE**
HEPATITIS B VIRUS (HBV) IRNA COMPOSITIONS AND METHODS OF USE THEREOF
(73) Alnylam Pharmaceuticals, Inc., 300 Third Street, 3rd Floor, 02142 Cambridge, MA, US
(72) Gregory Hinkle, 300 Third Street, 3rd Floor, 02142 Cambridge, MA, US
Laura Sepp-Lorenzino, 300 Third Street, 3rd Floor, 02142 Cambridge, MA, US
Vasant Jadhav, 300 Third Street, 3rd Floor, 02142 Cambridge, MA, US
Martin Maier, 300 Third Street, 3rd Floor, 02142 Cambridge, MA, US
Stuart Milstein, 300 Third Street 3rd Floor, 02142 Cambridge, MA, US
Muthiah Manoharan, 300 Third Street, 3rd Floor, 02142 Cambridge, MA, US
Kallanthottathil G. Rajeev, 300 Third Street, 3rd Floor, 02142 Cambridge, MA, US
(74) PETOŠEVIĆ d.o.o., Zagreb, HR
(57) Dvolančani RNAi agens za inhibiranje ekspresije virusa hepatitisa B (HBV) u stanici, **naznačen time**, da navedeni dvolančani RNAi agens sadržava sens lanac i antisens lanac koji tvori dvolančanu regiju, pri čemu navedeni sens lanac sadržava 5'- GUGUGCACUUCGCUUCACA - 3 '(SEQ IDNO: 39) i navedeni antisens lanac sadržava 5'- UGUGAAGCGAAGUGUGCACACUU -3' (SEQ ID NO: 40), pri čemu su u osnovi svi nukleotidi navedenog sens lanca i u osnovi svi nukleotidi navedenog antisens lanca su modificirani nukleotidi, pri čemu je navedeni sens lanac konjugiran s ligandom vezanim na 3'-kraju i pri čemu je ligand jedan ili više GalNAc derivata vezanih preko bivalentnog ili trovalentnog razgrananog veznika.

Patent sadrži još 18 pat. zahtjeva.

---

(51) MKP (10) **HR P20192217 T1**
C12N 9/02 (2006.01)
C12N 9/90 (2006.01)
C07K 1/16 (2006.01)
C07K 1/18 (2006.01)
C07K 1/20 (2006.01)
C07K 1/113 (2006.01)
G01N 33/53 (2006.01)
G01N 33/68 (2006.01)
(11) P20192217 (46) 21.02.2020.
(21) P20192217T (22) 10.12.2019.
(86) PCT/US2016021059 04.03.2016.
(96) EP 16712126.8 04.03.2016.
(87) WO2016144824, 15.09.2016. , En
(97) EP 3265557, 10.01.2018. 201802, En
(97) EP 3265557, 16.10.2019. 201942, En
(31) 201562129701 P (32) 06.03.2015. (33) US
(54) **ULTRA-PROČIŠĆENI DsbA I DsbC TE POSTUPCI NJIHOVE IZRADE I UPORABE**
ULTRAPURIFIED DSBA AND DSBC AND METHODS OF MAKING AND USING THE SAME
(73) F. Hoffmann - La Roche AG, Grenzacherstrasse 124, 4070 Basel, CH
(72) Marc Wong, c/o Genentech Inc., 1 DNA Way, 94080 South San Francisco, CA, US
Liliana T. Yee, c/o Genentech Inc., 1 DNA Way, 94080 South San Francisco, CA, US
Amy Lim, c/o Genentech Inc., 1 DNA Way, 94080 South San Francisco, CA, US
Chris B. Fong, c/o Genentech Inc., 1 DNA Way, 94080 South San Francisco, CA, US
(74) CPZ - CENTAR ZA PATENTE d.o.o., Zagreb, HR
(57) Postupak za pročišćavanje disulfid oksidoreduktaze A (DsbA) polipeptida iz staničnog lizata koji sadrži DsbA polipeptid, **naznačen time, da** postupak uključuje
a) dodavanje polietilenimina (PEI) u konačnu koncentraciju od 0,01% do 1,0%, po mogućnosti 0,1%, u stanični lizat koji sadrži DsbA polipeptid,
b) pročišćavanje staničnog lizata centrifugiranjem,
c) nanošenje pročišćenog staničnog lizata koji sadrži DsbA polipeptid na materijal za kromatografiju anionskom izmjenom,
d) eluiranje DsbA polipeptida iz materijala za kromatografiju anionskom izmjenom kako bi se stvorio eluat anionske izmjene koji sadrži polipeptid DsbA,
e) nanošenje eluata anionske izmjene koji sadrži DsbA polipeptid na materijal za kromatografiju kationskom izmjenom,
f) eluiranje DsbA polipeptida iz materijala za kromatografiju kationskom izmjenom, kako bi se dobio eluat kationske izmjene koji sadrži pročišćeni DsbA, pri čemu DsbA sadrži najmanje 95% monomernog DsbA polipeptida.

Patent sadrži još 37 pat. zahtjeva.

---

(51) MKP (10) **HR P20192176 T1**
D06C 5/00 (2006.01)
A41B 11/00 (2006.01)
D06F 73/02 (2006.01)
D06C 7/00 (2006.01)
(11) P20192176 (46) 21.02.2020.
(21) P20192176T (22) 02.12.2019.
(86) PCT/EP2016078048 17.11.2016.
(96) EP 16797582.0 17.11.2016.
(87) WO2017085208, 26.05.2017.
(97) EP 3377688, 26.09.2018. 201839, En
(97) EP 3377688, 04.09.2019. 201936, En
(31) UB20155766 (32) 20.11.2015. (33) IT
(54) **STROJ I POSTUPAK ZA IZRAVNAVANJE CJEVASTIH PLETENIH PROIZVODA**
MACHINE AND METHOD FOR BOARDING TUBULAR KNITTED ARTICLES
(73) Golden Lady Company S.p.A., Via G. Leopardi 3/5, 46043 Castiglione Delle Stiviere (MN), IT
(72) Nerino Grassi, Via Solferino, 55, 46043 Castiglione delle Stiviere (MN), IT
Alessandro Scarpelli, Via Stefano Ussi, 26, 50018 Scandicci (FI), IT
Stefano Salvadori, Via Ponte alle Mosse, 229, 50144 Firenze, IT
Mirko Rustioni, Via di Sezzate, 40/A, 50027 Strada in Chianti (FI), IT
Mario Tinervia, 315 Benjamin Court, 27215 Burlington, NC, US
(74) PETOŠEVIĆ d.o.o., Zagreb, HR
(57) Stroj za izravnavanje cjevastih pletenih proizvoda (M), koji se sastoji u kombinaciji:
- od barem jednog cjevastog kalupa za izravnavanje (5) s uzdužnom osi (B-B);
- komore za toplinsku obradu (15), u koju je cjevasti kalup za izravnavanje umetnut, i koji se može izvući iz komore za toplinsku obradu (15);
naznačen time, da nadalje sadržava:
- uređaj za preuzimanje (71) za preuzimanje cjevastog pletenog proizvoda (M) i stavljanje cjevastog pletenog proizvoda u cjevasti kalup za izravnavanje (5);
- jedinica za završno izravnavanje i uklanjanje (151), za uklanjanje cjevastih pletenih proizvoda (M) iz cjevastog kalupa za izravnavanje (5); pri čemu jedinica za završno izravnavanje i uklanjanje sadržava par susjednih i nasuprotnih transportnih traka (153, 155) koje definiraju put za uklanjanje cjevastih pletenih proizvoda (M) iz cjevastog kalupa za izravnavanje (5).

Patent sadrži još 9 pat. zahtjeva.

(51) MKP (10) **HR P20192154 T1**
D21C 7/08 (2006.01)
D21C 3/26 (2006.01)
D21C 1/02 (2006.01)
C12M 1/00 (2006.01)
B01J 3/02 (2006.01)
B01J 3/00 (2006.01)
C12M 1/33 (2006.01)
C02F 1/02 (2006.01)

(11) P20192154 (46) 21.02.2020.
(21) P20192154T (22) 28.11.2019.
(86) PCT/EP2010059952 12.07.2010.
(96) EP 10730473.5 12.07.2010.
(87) WO2011006854, 20.01.2011.
(97) EP 2454198, 23.05.2012. 201221, En
(97) EP 2454198, 28.08.2019. 201935, En
(31) 20092647 (32) 13.07.2009. (33) NO

(54) **POSTUPAK I UREĐAJ ZA TERMIČKU DIJALIZU I PARNU EKSPLOZIJU BIOMASE**
METHOD AND DEVICE FOR THERMAL HYDROLYSIS AND STEAM EXPLOSION OF BIOMASS

(73) Cambi Technology AS, Postboks 78, 1371 Asker, NO

(72) Pål Jahre Nilsen, Bjørneroa 5, 3472 Bødalen, NO
Odd Egil Solheim, Skustadgate 45, 1395 Hvalstad, NO
Paul Walley, 40 Grange Road, S78 7RY Biddulph Stoke on Trent Staffordshire, GB

(74) Odvjetničko društvo Korper i Partneri, Zagreb, HR

(57) Postupak za termičku dijalizu i parnu eksploziju biomase **naznačen time da** se postupak sastoji od sljedećih koraka:
(i) dovođenje biomase približno kontinuirano do prvog koraka predgrijavanja i grijanje biomase,
(ii) vođenje prethodno ugrijane biomase uzastopno do barem dva reaktora,
(iii) zagrijavanje i stlačivanje u reaktoru dovođenjem pare,
(iv) zadržavanje reaktora na određenoj temperaturi i pod određenim tlakom kroz određenog vremena,
(v) vođenje zagrijane i pod tlakom biomase iz reaktora do prvog spremnika rasterećenja kroz mlaznicu bez bilo kakvog znatnog smanjenja tlaka reaktora između reaktora i mlaznice, prije brzog otpuštanja tlaka u biomasi pomoću mlaznice tako da se biomasa razgradi u spremniku rasterećenja,
(vi) vođenje biomase od prvog spremnika rasterećenja do spremnika predgrijavanja,
(vii) vođenje biomase od prvog spremnika za smanjenje tlaka u drugi spremnika smanjenje tlaka na još niži u odnosu na tlak prvog spremnika, zadržavajući podtlak u drugom spremniku takvim da je tlak u drugom spremniku za smanjenje tlaka reda veličine od 0,3 - 0,8 bara aps,
(viii) vođenje pare iz drugog spremnika za smanjenje tlaka u spremnik za predgrijavanje i/ili reaktora za zagrijavanje istih,
(ix) vođenje tretirane biomase do daljnje instalacije na daljnju obradu.

Patent sadrži još 11 pat. zahtjeva.

---

(51) MKP (10) **HR P20192126 T1**
E02D 29/14 (2006.01)
E05C 3/12 (2006.01)
E05B 35/00 (2006.01)

(11) P20192126 (46) 21.02.2020.
(21) P20192126T (22) 26.11.2019.
(96) EP 15003681.2 29.12.2015.
(97) EP 3106569, 21.12.2016. 201651, En
(97) EP 3106569, 04.09.2019. 201936, En
(31) 20150408 (32) 18.06.2015. (33) CZ
201531222 U 18.06.2015. CZ

(54) **ZATVARAČ, PRVENSTVENO ZA ZATVARANJE KONSTRUKCIJSKIH I TEHNOLOŠKIH OTVORA**
CLOSURE, PARTICULARLY FOR CLOSING CONSTRUCTION AND TECHNOLOGICAL APERTURES

(73) BERNDORF BÄDERBAU, s.r.o., Bystrice 1312, 739 95 Bystrice Nad Olsi, CZ

(72) Rudolf Cieslar, Milíkov 132, 739 81 Milíkov u Jablunkova, CZ

(74) CPZ - CENTAR ZA PATENTE d.o.o., Zagreb, HR

(57) Zatvarač, prvenstveno za zatvaranje konstrukcijskih i tehnoloških otvora u vertikalnoj i horizontalnoj ravnini, **naznačen time, da** je na donjoj strani poklopca (10) otvora (1) što se treba zatvoriti, okretno montirana jedna klackalica (2) koja je opremljena krakom (6) koji u otvorenom položaju naliježe na donji zid poklopca (10), kao i s uhom (7) čiji funkcionalni dio (8) u zatvorenom položaju poklopca (10) naliježe na suprotni element (5) koji je usidren u otvoru (1) što se treba zatvoriti, dok je poklopac (10) opremljen s rupom za zatvaranje (12) iznad kraka (6) klackalice (2), u svrhu zatvaranja zatvarača, kao i s rupom za otvaranje (11) iznad poluge (9) klackalice (2) u svrhu otvaranja zatvarača.

Patent sadrži još 5 pat. zahtjeva.

---

(51) MKP (10) **HR P20192087 T1**
E03D 5/00 (2006.01)

(11) P20192087 (46) 21.02.2020.
(21) P20192087T (22) 20.11.2019.
(86) PCT/GB2013052335 06.09.2013.
(96) EP 13773311.9 06.09.2013.
(87) WO2014037734, 13.03.2014.
(97) EP 2893095, 15.07.2015. 201529, En
(97) EP 2893095, 04.09.2019. 201936, En
(31) 201215973 (32) 07.09.2012. (33) GB
201309849 03.06.2013. GB

(54) **CISTERNA ZA ISPIRANJE TOALETA S PITKOM I OTPADNOM VODOM**
CISTERN FOR FLUSHING A TOILET WITH POTABLE AND GRAY WATER

(73) THE GREEN FUTURES INITIATIVE LIMITED, Firlands Mill, South Parade, Pudsey, LS28 8AD Leeds, GB

(72) Peter Viner, Design 4 Plastics Ltd, Unit 402, Birch Park, Street 7, Thorp Arch Estate, LS23 7FG Wetherby West Yorkshire, GB

(74) ZMP IP d.o.o., Zagreb, HR

(57) Cisterna (100) za uređaj koji se može ispirati vodom, cisterna koja sadrži:
rezervoar za zadržavanje prve količine vode za ispiranje,
prvi ulaz vode (108) za prijem vode u spremnik iz mrežnog izvora, pri čemu prvi ulaz vode kontrolira ulazni ventil (110),
drugi dovod vode (114) za prijem vode u spremnik iz pomoćnog izvora,
i odvod (116) za ispuštanje ispiruće vode iz spremnika u uređaj za ispiranje,
odvod se kontrolira pomoću ispusnog ventila (118) koji može raditi sekundarno
količina vode za ispiranje iz spremnika u uređaj za ispiranje, koji je drugi volumen manji
od navedenog prvog sveska,
pri čemu spremnik sadrži prvu komoru (102) i drugu komoru (104)
fluidna komunikacija između prve i druge komore kroz otvor (106),
prvi dovod vode i drugi ulaz vode uređeni su tako da se upotrebljavaju za uvođenje vode u prvu komoru, a izlaz koji se koristi koristi se za ispuštanje vode iz druge komore, **naznačen time, da** fluidna komunikacija između prve komore i druge komore može se upravljati pomoću komunikacijskog ventila (124), komunikacijski ventil ima čvrstu vanjsku površinu i presjek smanjene širine koji prolazi unutar otvora (106),
a komunikacijski ventil i izlazni ventil su pod zajedničkom kontrolom pokretača (120),
i pri čemu je plovak (122) postavljen na aktuator, a drugi volumen vode koji se ispušta kroz izlaz može se prilagoditi promjenom položaja plovaka na aktuatoru.

Patent sadrži još 11 pat. zahtjeva.

---

(51) MKP (10) **HR P20192138 T1**
E03D 9/02 (2006.01)

(11) P20192138 (46) 21.02.2020.
(21) P20192138T (22) 28.11.2019.
(96) EP 16155514.9 12.02.2016.
(97) EP 3056615, 17.08.2016. 201633, En
(97) EP 3056615, 04.09.2019. 201936, En
(31) MI20150214 (32) 16.02.2015. (33) IT

(54) **DOZATOR DEZINFEKCIJSKOG GELA ZA WC ŠKOLJKE I SLIČNO**
DISPENSER OF SANITIZING GEL FOR TOILET BOWLS AND THE LIKE

(73) Bolton Manitoba SpA, Via G.B. Pirelli 19, 20124 Milano, IT

(72) Raoul Bianchi, Via Val Formazza, 3, 20811 Cesano Maderno (MB), IT
Valentino Iraci, Via Como, 38, 20821 Meda MB, IT
Gianpaolo Baiguerra, Via Matteotti 45H, 20020 Arese (MI), IT

(74) PETOŠEVIĆ d.o.o., Zagreb, HR

(57) Dozator (1) za doziranje dezinfekcijskog gela u WC školjku, pri čemu dozator (1) sadržava aplikator (2) s cilindrom (9) i klip (3), koji je prilagođen za klizanje unutar navedenog cilindra (9),
cilindar (9) koji sadržava jednu dozu dezinfekcijskog gela (20) koji se može ispustiti iz aplikatora (2) aktiviranjem navedenog klipa (3),
navedeni cilindar (9) je postavljen u donjem području s užim područjem (15) s prirubnicom (16),
navedeni cilindar (9) spojen je s navedenim aplikatorom (2), pri čemu su uže područje (15) i odgovarajuća prirubnica (16) spojeni na navedeni aplikator (2), a navedeni aplikator (2) je smješten u donjem području s uklonjivim zaštitnim čepom (13), **naznačen time**, da je na donjem kraju

navedenog aplikatora (2), uz zaštitni čep (13), predviđen uklonjivi čep za zatvaranje (6; 12), koji zatvara cilindar (9) u donjem području,
navedeni aplikator (2) ima par krila (7, 8), koja su prilagođena za hvatanje prstima korisnika.

Patent sadrži još 3 pat. zahtjeva.

---

(51) MKP (10) **HR P20192096 T1**
E03F 5/22 (2006.01)
F04D 15/02 (2006.01)
(11) P20192096 (46) 21.02.2020.
(21) P20192096T (22) 21.11.2019.
(96) EP 17000271.1 21.02.2017.
(97) EP 3228767, 11.10.2017. 201741, De
(97) EP 3228767, 21.08.2019. 201934, De
(31) 102016002991 (32) 10.03.2016. (33) DE
102016003654 30.03.2016. DE
(54) **POSTUPAK UPRAVLJANJA TLAČNIM DRENAŽNIM SISTEMOM ZA OTPADNE VODE**
METHOD FOR OPERATING A PRESSURE DRAINAGE SYSTEM FOR WASTE WATER
(73) WILO SE, Nortkirchenstrasse 100, 44263 Dortmund, DE
(72) Andrzej Szeroki, Hiacyntowa 6, 15-573 Bialystok, PL
(74) Odvjetničko društvo Korper i Partneri, Zagreb, HR
(57) Postupak upravljanja tlačnim drenažnim sistemom za otpadne vode (1) koji ima međusobno povezane dijelove cjevovoda (SA1...SA9) za odvodnju otpadne vode do prijenosne stanice (10), i mnoštva crpnih stanica (2) koje su spojene na dijelove cjevovoda (SA1...SA9) za prikupljanje otpadne vode, pri čemu barem jedan dio crpnih stanica (2) prenosi statusne informacije koje pokazuju njihov odgovarajući status spremnosti središnjoj upravljačkoj jedinici (3), **naznačen time**
- da je grupa formirana iz skupa crpnih stanica (2) koje su spremne za crpljenje u odnosu na jedan dio cjevovoda (SA1...SA9) tako da broj crpnih stanica (2) grupe odgovara barem minimalnom broju (p_min) crpnih stanica (2) povezanih s tim dijelom cjevovoda (SA1...SA9), minimalni broj (p_min) crpnih stanica (2) je izabran tako daje postignut određeni minimalni protok u tom dijelu cjevovoda za samočišćenje,
- da su crpne stanice (2) grupe tada simultano aktivirane putem središnje upravljačke jedinice (3).

Patent sadrži još 17 pat. zahtjeva.

---

(51) MKP (10) **HR P20191928 T1**
E04B 1/70 (2006.01)
(11) P20191928 (46) 21.02.2020.
(21) P20191928T (22) 23.10.2019.
(86) PCT/IB2015057708 08.10.2015.
(96) EP 15800959.7 08.10.2015.
(87) WO2016055969, 14.04.2016.
(97) EP 3204564, 16.08.2017. 201733, En
(97) EP 3204564, 31.07.2019. 201931, En
(31) PA20140016 (32) 08.10.2014. (33) IT
(54) **SUSTAV ODVLAŽIVANJA ZIDA**
WALL DEHUMIDIFICATION SYSTEM
(73) Tecnova Group S.r.l., Via Al Idrisi 2T, 95041 Caltagirone (CT), IT
(72) Salvatore Varsallona, Via Sebastiano Foti n. 21, 95041 Caltagirone (CT), IT
(74) Danija Budimir, Zagreb, HR
(57) Sustav odvlaživanje zida, sadrži:
- generator (**2**) za magnetsko ili elektromagnetsko polje (**E**) koje treba usmjeriti prema zidnoj konstrukciji koji treba odvlažiti;
- sredstva (**5**) za napajanje naponom navedenog generatora (**2**);
- elektroničku upravljačku jedinicu (**6**) navedenog generatora (**2**) koja ima pogonski krug (**7**) opskrbljen navedenim sredstvom (**5**) za napajanje i prilagođena za slanje navedenom generatoru (**2**) frekvencijski pogonski signal (**S**) za generiranje navedenog polja (**E**);
- impulsna sredstva (**8**) za podešavanje prilagođena da upravlja navedenim pogonskim krugom (**7**) za generiranje impulsnog tipa pogonskog signala (**S**) za emitovanje impulsnog polja (**E**) s promjenjivom frekvencijom; pri čemu navedena sredstva (**8**) za podešavanje sadrža programljivi satni generator (**9**) koji je moguće programirati da može generirati niz impulsnih signala (**S**);
naznačen time što navedeni impulsni signali (**S**) navedenog niza imaju fiksnu širinu na različitim frekvencijama unutar navedenog opsega i **time što** navedena impulsna sredstva za podešavanje također sadrže programljivi sat (**10**) prilagođen definirati radni ciklus svakog od navedenih impulsnih signala (**S**), na takav način da se unaprijed regulira veći broj različitih redoslijeda, pri čemu je navedeni pogonski krug (**7**) prilagođen da pošalje navedeni impulsni signal (**S**) na navedeni stupanj (**3**) snage s podesivom frekvencijom unutar unaprijed određenog opsega.

Patent sadrži još 7 pat. zahtjeva.

---

(51) MKP (10) **HR P20192063 T1**
E04B 2/18 (2006.01)
E04B 2/02 (2006.01)
(11) P20192063 (46) 21.02.2020.
(21) P20192063T (22) 15.11.2019.
(96) EP 13178582.6 30.07.2013.
(97) EP 2832935, 04.02.2015. 201506, De
(97) EP 2832935, 28.08.2019. 201935, De
(54) **GRAĐEVINSKI BLOK OTPORAN NA POTRES**
EARTHQUAKE-PROOF BUILDING BLOCK
(73) Ziegelei Hochdorf AG, Ziegeleihof 20, 6280 Hochdorf, CH
(72) Hans Gyr, Hauptstrasse 25, 6034 Inwil, CH
(74) Gorana Grubišić, Zagreb, HR
(57) Građevinski blok za zid koji ima barem jedno ispupčenje (3) koje se uzdužno pruža na gornjoj površini, a na donjoj površini kojom naliježe ima odgovarajuće udubljenje ili prijemni prostor (5), koji je izrađen tako da može prihvatiti ispupčenje sa gornje strane koje se uzdužno pruža sljedećeg, identičnog građevinskog bloka, pri čemu je zapreminski udio slobodne zapremine u građevinskom bloku zbog otvora <5% od ukupne zapremine građevinskog bloka, naznačen time, što su na horizontalnim uzdužnim površinama (9) u obliku traka, bočno od gornjeg ispupčenja koje se uzdužno pruža, kao i na donjim uzdužnim površinama (10) kojima naliježe bočno od udubljenja ili prijemnog prostora (5), predviđeni uzdužni žljebovi (11, 11') konstrukcije u vidu lastinog repa, kao takozvani džepovi za mort.

Patent sadrži još 12 pat. zahtjeva.

---

(51) MKP (10) **HR P20192116 T1**
E04B 5/32 (2006.01)
E04C 5/06 (2006.01)
E04C 5/065 (2006.01)
E04C 5/20 (2006.01)
(11) P20192116 (46) 21.02.2020.
(21) P20192116T (22) 26.11.2019.
(86) PCT/EP2016050611 14.01.2016.
(96) EP 16700593.3 14.01.2016.
(87) WO2016113326, 21.07.2016.
(97) EP 3245346, 22.11.2017. 201747, De
(97) EP 3245346, 28.08.2019. 201935, De
(31) 15405004 (32) 16.01.2015. (33) EP
(54) **BETONSKI POKROV**
CONCRETE SLAB
(73) Heinze Gruppe Verwaltungs GmbH, Eupener Str. 35, 32051 Herford, DE
(72) Georg Miedzik, Haselstrasse 54, 8335 Hittnau, CH
Hugo Meier, Schützenstrasse 59, 8212 Neuhausen am Rheinfall, CH
(74) Hraste & Partneri odvjetničko društvo, Zagreb, HR
(57) Betonski pokrov, koji sadrži najmanje jedan modul (1a), koji sadrži niz (2) više potisnih tijela (100), smještenih jedno uz drugog u vodoravnom uzdužnom smjeru (L), koja se nepomično drži u rešetkastoj strukturi načinjenoj od najmanje dvije pojedinačne rešetke (10, 20), koje se pružaju u uzdužnom smjeru (L), gdje svaka od rešetki (10, 20) sadrži u najmanju ruku prvu i drugu uzdužnu šipku (11, 12 ili 21, 22), smještene na udaljenosti paralelno jedna u odnosu na drugu i koje se pružaju u uzdužnom smjeru (L), a više poprečnih šipki (13, 23) su smještene na udaljenosti jedna od druge, koje su odgovarajuće spojene s uzdužnim šipkama (11, 12 ili 21, 22), gdje najmanje jedno od potisnih tijela (100) za svaku rešetku (10, 20) sadrži odgovarajuće najmanje jedan prvi uređaj za zadržavanje (311 ili 321) i najmanje jedan drugi uređaj za zadržavanje (412 ili 422) na svojoj vanjskoj strani, gdje su navedeni uređaji za zadržavanje načinjeni i smješteni jedan u odnosu na drugog na takav način da su obje odgovarajuće rešetke (10, 20) u najmanju ruku međusobno zabravljene i nepomično osigurane između prvog i drugog uređaja za zadržavanje prihvatom prve uzdužne šipke (11 ili 21) u prvi uređaj za zadržavanje (311 ili 321) i prihvatom druge uzdužne šipke (12 ili 22) u drugi uređaj za zadržavanje (412 ili 422), čime se drži zajedno sva potisna tijela (100), naznačen time što
površine rešetki (10, 20) su orijentirane na poprečni ili nagnuti način u odnosu na horizontalu, pri čemu svaka rešetka (10, 20) sadrži više poprečnih šipki (13, 23), orijentiranih na poprečni ili nagnuti način u odnosu na horizontalu, koje su odgovarajuće spojene s uzdužnim šipkama (11, 12 ili 21, 22).

Patent sadrži još 14 pat. zahtjeva.

---

(51) MKP (10) **HR P20192158 T1**
E04B 5/32 (2006.01)

E04C 5/06 (2006.01)
E04C 5/065 (2006.01)
E04C 5/20 (2006.01)

(11) P20192158 (46) 21.02.2020.
(21) P20192158T (22) 29.11.2019.
(96) EP 15405004.1 16.01.2015.
(97) EP 3045605, 20.07.2016. 201629, De
(97) EP 3045605, 04.09.2019. 201936, De
(54) **MODUL ZA PROIZVODNJU BETONSKIH DIJELOVA**
MODULE FOR PRODUCING CONCRETE ELEMENTS
(73) Heinze Gruppe Verwaltungs GmbH, Eupener Str. 35, 32051 Herford, DE
(72) Georg Miedzik, Haselstrasse 54, 8335 Hittnau, CH
Hugo Meier, Schützenstrasse 59, 8212 Neuhausen am Rheinfall, CH
(74) Hraste & Partneri odvjetničko društvo, Zagreb, HR
(57) Modul (1a) za proizvodnju betonskih dijelova, koji sadrži niz (2) od više potisnih tijela (100), smještenih jedno uz drugog u vodoravnom uzdužnom smjeru (L), koja se drži nepomično u rešetkastoj strukturi načinjenoj od najmanje dvije pojedinačne rešetke (10, 20), koje se pružaju u uzdužnom smjeru (L), gdje svaka od rešetki (10, 20) sadrži u najmanju ruku prvu i drugu uzdužnu šipku (11, 12 ili 21, 22), smještene na udaljenosti paralelno jedna u odnosu na drugu i koje se pružaju u uzdužnom smjeru (L), a više poprečnih šipki (13, 23) je smješteno na udaljenosti jedna od druge, koje su odgovarajuće spojene s uzdužnim šipkama (11, 12 ili 21, 22), gdje najmanje jedno od potisnih tijela (100) za svaku rešetku (10, 20) odgovarajuće sadrži najmanje jedan prvi uređaj za zadržavanje (311 ili 321) i najmanje jedan drugi uređaj za zadržavanje (412 ili 422) na svojoj vanjskoj strani, gdje su navedeni uređaji za zadržavanje načinjeni i smješteni jedan u odnosu na drugoga na takav način da su obje odgovarajuće rešetke (10, 20) u najmanju ruku međusobno zabravljene i nepomično osigurane između prvog i drugog uređaja za zadržavanje prihvatom prve uzdužne šipke (11 ili 21) u prvi uređaj za zadržavanje (311 ili 321) i prihvatom druge uzdužne šipke (12 ili 22) u drugi uređaj za zadržavanje (412 ili 422), čime se drži zajedno sva potisna tijela (100), pri čemu su na najmanje jednom potisnom tijelu (100) jedan ili više prvih uređaja za zadržavanje (311, 311.1, 321, 321.1; 411, 411.1, 421, 421.1) smješteni na donjoj strani potisnog tijela (100), a jedan ili više drugih uređaja za zadržavanje (312, 312.1, 322, 322.1; 412, 412.1, 422, 422.1) su smješteni na gornjoj strani potisnog tijela (100), pri čemu je najmanje jedan od prvog i/ili drugog uređaja za zadržavanje (311, 311.1, 321, 321.1; 312, 312.1, 322, 322.1; 411, 411.1, 421, 421.1; 412, 412.1, 422, 422.1) načinjen kao uređaj za zabravljivanje, pri čemu su odgovarajući prvi i drugi uređaji za zadržavanje, koji međudjeluju između sebe, načinjeni komplementarno jedan u odnosu na drugog i smješteni su jedan u odnosu na drugog na takav način da se rešetku (10, 20) drži nepomično na potisnim tijelima u cijelosti samo međudjelovanjem između prvih i drugih uređaja za zadržavanje, pri čemu se rešetku (10, 20), smještenu između najmanje jednog prvog i drugog uređaja za zadržavanje, montira uz pomoć uvođenja odgovarajuće prve i druge uzdužne šipke (11, 12 ili 21, 22) uz privremenu elastičnu deformaciju uzdužne šipke (11, 12 ili 21, 22) i/ili uz pomoć prvog ili drugog uređaja za zadržavanje, načinjenog na žlijebu za zabravljivanje ili udubljenje za zabravljivanje, **naznačen time** što je najmanje jedno potisno tijelo načinjeno kao zatvoreno šuplje tijelo.

Patent sadrži još 13 pat. zahtjeva.

---

(51) MKP (10) **HR P20192171 T1**
E04F 10/10 (2006.01)
E04F 10/02 (2006.01)
E06B 9/40 (2006.01)

(11) P20192171 (46) 21.02.2020.
(21) P20192171T (22) 02.12.2019.
(86) PCT/FR2016050933 21.04.2016.
(96) EP 16724441.7 21.04.2016.
(87) WO2017001735, 05.01.2017.
(97) EP 3286386, 28.02.2018. 201809, Fr
(97) EP 3286386, 04.09.2019. 201936, Fr
(31) 1553713 (32) 24.04.2015. (33) FR
(54) **MODULARNI MULTIFUNKCIONALNI UREĐAJ ZA STVARANJE SJENE, OSOBITO ZA BRAJDU**
MODULAR MULTIFUNCTIONAL SHADING DEVICE, NOTABLY FOR A PERGOLA
(73) Jean-Louis Castel, 12 rue de la Croix du Bourdon, 86000 Poitiers, FR
(72) Jean-Louis Castel, 12 rue de la Croix du Bourdon, 86000 Poitiers, FR
(74) Hraste & Partneri odvjetničko društvo, Zagreb, HR
(57) Multifunkcionalni uređaj za stvaranje sjene (10), osobito kod konstruiranja brajde, koji sadrži vodoravnu strukturu (S), koja omogućuje podupiranje navedenog uređaja, te koji sadrži module (12-1, 12-n), raspodijeljene po osi navedene strukture (S), gdje je svaki modul (12-1, 12-n) opremljen zavjesom (16-1, 16-n), **naznačen time** što je svaki modul (12-1, 12-n) opremljen sredstvom (18) za kontroliranje duljine navedene zavjese (16-1, 16-n) kako bi se omogućilo spuštanje navedene zavjese.

Patent sadrži još 9 pat. zahtjeva.

---

(51) MKP (10) **HR P20192105 T1**
E04F 15/02 (2006.01)

(11) P20192105 (46) 21.02.2020.
(21) P20192105T (22) 21.11.2019.
(86) PCT/SE2013051374 21.11.2013.
(96) EP 13857637.6 21.11.2013.
(87) WO2014081382, 30.05.2014.
(97) EP 2923012, 30.09.2015. 201540, En
(97) EP 2923012, 16.10.2019. 201942, En
(31) 1251322 (32) 22.11.2012. (33) SE
(54) **MEHANIČKI SUSTAV ZAKLJUČAVANJA ZA PODNE PLOČE**
MECHANICAL LOCKING SYSTEM FOR FLOOR PANELS
(73) Ceraloc Innovation AB, Prästavägen 513, 263 65 Viken, SE
(72) Darko Pervan, Bygatan 30, 263 61 Viken, SE
(74) Odvjetničko društvo Vukmir i suradnici, Zagreb, HR
(57) Komplet podnih ploča koje se mogu međusobno mehanički spojiti na prvom i drugom rubu odgovarajuće prve i druge podne ploče (1b, 1c), pri čemu gornji rubovi navedenog prvog i drugog ruba u spojenom stanju definiraju okomitu ravninu (VP),
prvi rub je opremljen s izbočenim jezičcem (10) oblikovanim u jednom komadu s jezgrom prve podne ploče, pri čemu se navedeni izbočeni jezičac (10) proteže izvan okomite ravnine (VP),
drugi rub je opremljen sa zasebnim fleksibilnim jezičcem (30),
prvi rub sadrži traku (6) s elementom za zaključavanje (8),
drugi rub sadrži utor za zaključavanje (14), otvoren prema stražnjoj strani druge podne ploče koja je okrenuta prema podu, i
površina za zaključavanje elementa za zaključavanje je konfigurirana da zajednički djeluje, u spojenom stanju, s površinom za zaključavanje utora za zaključavanje radi međusobnog zaključavanja prve i druge podne ploče u vodoravnom smjeru, koji je pod pravim kutom na prvi i drugi rub
naznačen time što
fleksibilni jezičac sadrži unutarnji dio (34), koji je na drugom rubu spojen na utor za držanje (32), i vanjski fleksibilni uskočni umetak (33) koji se proteže prema gore i u spojenom stanju u šupljinu (31) ispod izbočenog jezičca radi međusobnog zaključavanja prve i druge podne ploče u okomitom smjeru,
pri čemu su gornja dodirna točka (A) između izbočenog jezičca (10) i gornjeg dijela druge podne ploče koja preklapa izbočeni jezičac i donje dodirne točke (B) između izbočenog jezičca (10) i fleksibilnog uskočnog umetka (33) konfigurirane tako da omogućuju okomito zaključavanje, pri čemu se prva i druga podna ploča mogu mehanički spojiti okomitim pomicanjem jedna prema drugoj, pri čemu su fleksibilni uskočni umetak (33) i izbočeni jezičac (10) konfigurirani da zajednički djeluju tijekom navedenog pomicanja tako da je barem jedan dio fleksibilnog uskočnog umetka (33), u prvom stupnju, elastično pomaknut prema unutra prema utoru za držanje (32) drugog ruba pomoću izbočenog jezičca (10), i da je fleksibilni uskočni umetak (33), u drugom stupnju, pomaknut prema prvom rubu, kako bi se dobilo spojeno stanje, i
pri čemu je predviđen prostor (S2) između gornjeg dijela trake (6) i donjeg ruba drugog ruba, tako da ne postoji okomito zaključavanje između gornjeg dijela trake i donjeg ruba drugog ruba.

Patent sadrži još 11 pat. zahtjeva.

---

(51) MKP (10) **HR P20192110 T1**
E04F 15/02 (2006.01)
E04F 15/10 (2006.01)

(11) P20192110 (46) 21.02.2020.
(21) P20192110T (22) 25.11.2019.
(86) PCT/SE2014050792 26.06.2014.
(96) EP 14817686.0 26.06.2014.
(87) WO2014209213, 31.12.2014.
(97) EP 3014034, 04.05.2016. 201618, En
(97) EP 3014034, 02.10.2019. 201940, En
(31) 1350783 (32) 27.06.2013. (33) SE
1351323 08.11.2013. SE
(54) **GRAĐEVINSKA PLOČA S MEHANIČKIM SUSTAVOM ZAKLJUČAVANJA**
BUILDING PANEL WITH A MECHANICAL LOCKING SYSTEM
(73) Välinge Innovation AB, Prästavägen 513, 263 65 Viken, SE
(72) Christian Boo, Tvärgatan 8, 268 77 Kågeröd, SE
(74) Odvjetničko društvo Vukmir i suradnici, Zagreb, HR
(57) Komplet u osnovi identičnih ploča (1, 1'), kao što su građevinske ploče, opremljen s mehaničkim sustavom zaključavanja koji sadrži
pomični jezičac (30), koji je smješten u utoru za pomicanje (40) na prvom rubu prve ploče (1), i

prvi utor za jezičac (20) na drugom rubu susjedne druge ploče (1'), te je pomični jezičac (30) oblikovan da zajednički djeluje s prvim utorom za jezičac (20) za zaključavanje prvog i drugog ruba u okomitom smjeru, pri čemu utor za pomicanje sadrži prvi otvor i prvi utor za jezičac sadrži drugi otvor,

pri čemu je barem dio pomičnog jezičca oblikovan tako da se potisne u utor za pomicanje tijekom sastavljanja prve i druge ploče i vraća se unatrag u položaj u kojem vanjski dio pomičnog jezičca zajednički djeluje s prvim utorom za jezičac radi zaključavanja u okomitom smjeru,

pri čemu je gornja površina pomičnog jezičca oblikovana tako da se pomiče duž gornje stijenke utora za pomicanje tijekom sastavljanja prve i druge ploče, i

pri čemu je donja površina pomičnog jezičca oblikovana tako da se pomiče duž donje stijenke utora za pomicanje tijekom sastavljanja prve i druge ploče, **naznačen time što**

su prvi otvor i drugi otvor vodoravno otvoreni i da je okomita visina (41) prvog otvora veća od okomite visine (21) drugog otvora,

time što je vanjski dio (38) pomičnog jezičca opremljen udubljenjem (31),

time što se udubljenje proteže duž uglavnom cijele uzdužne duljine pomičnog jezičca,

time što udubljenje (31) sadrži prvu udubljenu površinu (81) i drugu udubljenu površinu (85), koje su jedna prema drugoj postavljene pod tupim kutom, i

time što je prva udubljena površina (81) udubljenja (31) oblikovana da zajednički djeluje s prvim utorom jezičca radi zaključavanja u okomitom smjeru.

Patent sadrži još 10 pat. zahtjeva.

---

(51) MKP (10) **HR P20192108 T1**
F01N 9/00 (2006.01)
F01N 13/04 (2010.01)
F01N 13/08 (2010.01)
F01N 1/16 (2006.01)
F01N 3/00 (2006.01)

(11) P20192108 (46) 21.02.2020.
(21) P20192108T (22) 22.11.2019.
(86) PCT/EP2016069039 10.08.2016.
(96) EP 16750823.3 10.08.2016.
(87) WO2017041980, 16.03.2017.
(97) EP 3347579, 18.07.2018. 201829, En
(97) EP 3347579, 25.09.2019. 201939, En
(31) 15002654 (32) 10.09.2015. (33) EP

(54) **ISPUŠNI SUSTAV ZA MOTORNO VOZILO S UNUTRAŠNJIM IZGARANJEM**
EXHAUST SYSTEM FOR AN INTERNAL COMBUSTION AUTOMOTIVE ENGINE

(73) Akrapovic d.d., Malo Hudo 8a, 1295 Ivancna Gorica, SI

(72) Igor Akrapovic, Rozna dolina, Cesta Viii 10/A, 1000 Ljubljana, SI
Jaka Klemenc, Skrabceva 21, 1000 Ljubljana, SI
Gasper Sedej, Jelicni Vrh 7, 5280 Idrija, SI
Simon Vipavec, Gubceva 7, 8340 Crnomelj, SI

(74) Odvjetničko društvo Vukmir i suradnici, Zagreb, HR

(57) Ispušni sustav (1) za motorno vozilo s unutrašnjim izgaranjem (3), kao što je konstrukcija V motora ili bokser motora, koji sadrži:

lijevi ispušni krak (5) koji se može spojiti s lijevom skupinom cilindara (35) motornog vozila s unutrašnjim izgaranjem (3) i

desni ispušni krak (7) koji se može spojiti s desnom skupinom cilindara (37) motornog vozila s unutrašnjim izgaranjem (3),

svaki ispušni krak (5, 7) sadrži konstrukciju kraka koju određuje

- ulazni otvor kraka (51, 71) za prihvaćanje ispušnog plina izbačenog iz skupine cilindara na koje se može spojiti ispušni krak (5, 7);
- barem jedan ispušni izlazni otvor (53, 73) koji se otvaraju u atmosferu; i
- spojnu cijev (55, 75) koja se proteže između ulaza u krak i izlaznog otvora (53, 73), uključujući i otvor za ulaz (55i, 75i) za primanje ispušnih plinova iz ulaznog kraka (51, 71) i izlaznog otvora (55o, 75o) za prijenos ispušnih plinova prema ispušnom otvoru (53, 73);

naznačen time da lijeva spojna cijev (55) i desna spojna cijev (75) su spojene kako bi se ostvario spoj cijevi (9) tako da spojne cijevi tvore zajednički otvor (91) za povezivanje ispušnih plinova između krakova (5, 7);

i **time da** ispušni sustav (1) sadrži barem jedan element ventila (93, 93b, 95, 97) za otvaranje i/ili zatvaranje barem jednog zajednički otvora za spajanje (91);

i **time da** ispušni sustav (1) uključuje ventilski uređaj (13, 52, 72) za djelomično i/ili potpuno inhibiranje puta protoka ispušnog plina unutar lijevog ispušnog kraka (5) i/ili unutar desnog ispušnog kraka (7) na odgovarajućem kraku otvora između ulaznog otvora (55i, 75i) i najmanje jednog izlaznog otvora (55o, 75o), i pomoću jedinice za upravljanje (11) prilagođene za kontrolu elementa ventila (93, 93b, 95, 97) kao i ventilskog uređaja (13, 52, 72) prema barem jednoj od sljedećih postavki:

a) zajednički otvor za spajanje (91) je zatvoren i desni i lijevi ispušni krak otvora su otvoreni; i/ili

b) zajednički otvor za spajanje (91) je otvoren i desni i lijevi ispušni krak otvora su otvoreni;

i **time da** kontrolna jedinica (11) je prilagođena da kontrolira element ventila (93, 93b, 95, 97) kao i ventilski uređaj (13) prema najmanje jednoj od sljedećih postavki:

c) zajednički otvor za spajanje (91) je otvoren i desni i/ili ispušni krak otvora je djelomično zatvoren i/ili

d) zajednički otvor za spajanje (91) je otvoren i jedan ispušni krak otvora je otvoren, drugi ispušni krak otvora je potpuno zatvoren.

Patent sadrži još 11 pat. zahtjeva.

---

(51) MKP (10) **HR P20191981 T1**
F03D 1/02 (2006.01)
F03D 1/06 (2006.01)
F03D 7/02 (2006.01)
F03D 13/10 (2016.01)

(11) P20191981 (46) 21.02.2020.
(21) P20191981T (22) 30.10.2019.
(86) PCT/FR2014052638 16.10.2014.
(96) EP 14800111.8 16.10.2014.
(87) WO2015055958, 23.04.2015. , Fr
(97) EP 3058218, 24.08.2016. 201634, Fr
(97) EP 3058218, 31.07.2019. 201931, Fr
(31) 1360206 (32) 18.10.2013. (33) FR

(54) **VJETROTURBINA S HORIZONTALNOM OSI OPREMLJENA NASLAGANIM LOPATICAMA**
HORIZONTAL AXIS WIND TURBINE COMPRISING FAMILIES OF BLADES

(73)(72) Sébastien Manceau, 30 Chemin Parc Cabris Grand Bois, 97410 Saint Pierre, FR

(74) Danija Budimir, Zagreb, HR

(57) Vjetroturbina (1) koja sadrži:

rotor (5) za zakretanje oko vodoravne osi (15) rotacije bitno paralelne sa smjerom vjetra, rotor (5) ima prednju stranu lica (6) okrenutu prema vjetru i znatno okomit prema smjeru vjetra, i straga lice (7) smješteno prema nosaču rotora; i

najmanje dvije različite obitelji (8) lopatica (9, 9a, 9b, 9c) raspoređene po rotoru (5), svaka obitelj (8) lopatica sadrži najmanje tri lopatice (9, 9a, 9b, 9c) sa slobodnim krajem i korjenom oštrice lopatice spojen na navedeni rotor;

naznačen time što svaka obitelj (9, 9a, 9b, 9c) sadrži prijemnu lopaticu (9a) koja vodi vjetar prema vodećoj lopatici (9b) koja vodi vjetar prema lopatici (9c) sile koja ima površinu (13) raspoređenoj pretežno okomito na smjer od vjetra, krajevi (11) korijena lopatice od lopatica (9, 9a, 9b, 9c) od svake obitelji (8) lopatica (9, 9a, 9b, 9c) su uspješno usmjereni na vanjsku površinu (12) rotora (5) duž osi (15) rotacije i prijemna lopatica (9a) ima dužinu koja je smanjena u usporedbi s vodećom lopaticom (9b) koja sama ima dužinu koja je smanjena u poređenju s lopaticom (9c) sile i svaki kraj (11) korjena lopatice je postavljen na površini (12) rotora pod unaprijed određenim kutom (α) formiranim između osi rotacije rotora i smjera kraja korena lopatice, i lopatice (9, 9a, 9b, 9c) strše iz rotora (5) u uzdužnom smjeru koji formira unaprijed određen kut (β) s površinom (12) rotora (5) i unaprijed određeni kut (α, β) je veći od 0 i manji od ili jednak kutu od 90°.

Patent sadrži još 15 pat. zahtjeva.

---

(51) MKP (10) **HR P20192128 T1**
F03D 1/04 (2006.01)

(11) P20192128 (46) 21.02.2020.
(21) P20192128T (22) 26.11.2019.
(86) PCT/PL2016000090 24.08.2016.
(96) EP 16770101.0 24.08.2016.
(87) WO2017034426, 02.03.2017. , En
(97) EP 3341608, 04.07.2018. 201827, En
(97) EP 3341608, 04.09.2019. 201936, En
(31) 41366415 (32) 25.08.2015. (33) PL

(54) **TUNELSKA VJETROTURBINA S HORIZONTALNOM ROTACIJSKOM OSI ROTORA**
TUNNEL WIND TURBINE WITH A HORIZONTAL AXIS OF THE ROTOR ROTATION

(73)(72) Roman Staszór, Ul. Jednosci Narodowej 8, 97-300 Piotrków Trybunalski, PL

(74) Odvjetničko društvo Vukmir i suradnici, Zagreb, HR

(57) Tunelska vjetroturbina s horizontalnom rotacijskom osi rotora, koja obuhvaća:

- difuzor (1) u obliku rotacijskog tijela čija stijenka u svojem aksijalnom poprečnom presjeku, ima oblik konveksno-konkavnog aeronautičkog profila s nosom (17) koji je konstruiran tako, da bude usmjeren prema ulaznom zračnom strujanju i koji se podupire preko kompleta ležajeva (6) u smjeru vjetra od vertikalne osi rotacije na tornju turbine, i
- rotor (2) s lopaticama (7) koje rotiraju u ravnini grla (R_t) difuzora (1), dok su donji krajevi spojeni s ležajem glavčine (3) koja je nosivo montirana

koaksijalno s difuzorom (1) i čiji obris postojano odgovara aerodinamičnom profilu gondole (4) koja je povezana s difuzorom (1) preko rebara (5),
- naznačena time,da
su donji krajevi lopatica (7) postavljeni udaljeno od površine glavčine (3) s dimenzijom donjeg procjepa (z2), gdje se dimenzija određuje visinom konektora (8) koji su montirani na donjim krajevima lopatica (7) i na glavčini (3), a pritom se dimenzije gornjeg procjepa (z1) između gornjih krajeva lopatica (7) i površine grla (R_t) i dimenzije donjeg procjepa (z2), nalaze u rasponu od 0,5 do 15% od polumjera grla (R_t), poželjno od 3 do 8%.

Patent sadrži još 14 pat. zahtjeva.

---

(51) MKP (10) **HR P20192081 T1**
F16B 2/02 (2006.01)
F16B 5/06 (2006.01)
F24S 25/12 (2018.01)
F24S 25/634 (2018.01)
F24S 25/636 (2018.01)
F24S 30/425 (2018.01)
H02S 20/10 (2014.01)
H02S 20/30 (2014.01)
(11) P20192081 (46) 21.02.2020.
(21) P20192081T (22) 19.11.2019.
(86) PCT/US2014058041 29.09.2014.
(96) EP 14851397.1 29.09.2014.
(87) WO2015050815, 09.04.2015. , En
(97) EP 3052817, 10.08.2016. 201632, En
(97) EP 3052817, 18.09.2019. 201938, En
(31) 201314044704 (32) 02.10.2013. (33) US
(54) **SKLOP MONTAŽNOG NOSAČA**
MOUNTING BRACKET ASSEMBLY
(73) Array Technologies, Inc., 3901 Midway Place NE, 87109 Albuquerque, NM, US
(72) John N. Williamson, 3901 Midway Place NE, 87109 Albuquerque, NM, US
Kaleb W. Mclane, 3901 Midway Place NE, 87109 Albuquerque, NM, US
Ronald P. Corio, 4212 Constitution Ave. NE, 87110 Albuquerque, NM, US
(74) PRODUCTA d.o.o., Zagreb, HR
(57) Sklop (10) montažnog nosača koji sadrži:
fleksibilno tijelo (12) koje uključuje najmanje jedan gornji element (14) i fleksibilni zakošeni donji element (16) povezan sa gornjim elementom, pri čemu fleksibilno tijelo definira otvor (28) za umetanje grede između gornjeg elementa i donjeg elementa;
najmanje jednu sponu (22, 22a, 22b, 222, 322) pričvršćenu za gornji element, **naznačen time, što**
najmanje jedna spona (22, 22a, 22b, 222, 322) ima zakošenu kontaktnu površinu (38) koja odgovara zakošenoj površini (40) gornjeg elementa (14) tako da spona (22, 22a, 22b, 222, 322) dolazi u kontakt sa gornjim elementom pod definiranim kontaktnim kutom (60), **što**
sklop montažnog nosača obuhvaća šipku (32) s navojem koja prolazi kroz najmanje jedan gornji element i najmanje jednu sponu i pričvršćuje sponu za gornji element; i **što**
stezna matica (36, 136) pričvršćuje šipku s navojem za gornji element.

Patent sadrži još 13 pat. zahtjeva.

---

(51) MKP (10) **HR P20192137 T1**
F21V 29/00 (2015.01)
F21V 31/00 (2006.01)
F21V 5/00 (2018.01)
F21W 121/02 (2006.01)
F21V 15/01 (2006.01)
F21Y 115/10 (2016.01)
(11) P20192137 (46) 21.02.2020.
(21) P20192137T (22) 28.11.2019.
(96) EP 15177311.6 17.07.2015.
(97) EP 2995856, 16.03.2016. 201611, Fr
(97) EP 2995856, 28.08.2019. 201935, Fr
(31) 1401697 (32) 24.07.2014. (33) FR
(54) **RASVJETNI UREĐAJ U VODENOM MEDIJU**
DEVICE FOR LIGHTING IN AN AQUATIC MEDIUM
(73) Sieled, 15 rue des Marais, 44310 St-Philbert-de-Grand-Lieu, FR
(72) Christian Guillet, 33, Hameau des Sorbiers, 38760 Saint Paul de Varces, FR
Patrick Pellaton, 280D allée Jean Pain, 38340 Voreppe, FR
(74) PETOŠEVIĆ d.o.o., Zagreb, HR
(57) Rasvjetni uređaj u vodenom mediju, koji sadržava:
- ploču s tiskanim krugom (1) koja se sastoji od površine koja se naziva prednja površina (11),
- sredstva za emitiranje svjetlosti (2) postavljena na prednjoj površini (11) ploče s tiskanim krugom (1),
- zaštitni poklopac (4, 40) postavljen radi zaštite ploče s tiskanim krugom (1) i sredstava emitiranje svjetla (2),
- sredstva za prijenos topline postavljena za obavljanje prijenosa topline proizvedene sredstvom za emitiranje svjetla (2) u vodeni medij, pri čemu sredstva za prijenos topline sadržavaju najmanje jedan toplinski provodljivi sloj smole (3) koji ima površinu za izmjenu topline (30) u izravnom kontaktu s vodenim medijem, sloj smole (3) smješten je u odnosu na ploču s tiskanim krugom (1) tako da prenosi toplinu proizvedenu sredstvima za emitiranje svjetla (2) na površinu za izmjene topline (30), sloj smole (3) oblikovan je u odnosu na zaštitni pokrov (4, 40) kako bi se osigurala nepropusnost zaštitnog pokrova (4, 40) i površine za izmjenu topline (30), a sloj smole (3) ima površinu u izravnom dodiru s prednjom površinom (11) ploče s tiskanim krugom (1), pri čemu uređaj ima kolimatore (310) raspoređene na prednjoj površini (11) ploče s tiskanim krugom (1) za paralelno usmjeravanje svjetlosti koju emitira sredstvo za emitiranje svjetlosti (2), a sloj smole (3) ima debljinu manju od visine kolimatora (310), **naznačen time**, da ima otvore (12) smještene u ploču s tiskanim krugom (1) okrenute prema kolimatorima (310) tako da se ukloni zrak (A) zarobljen između kolimatora (310) i ploče s tiskanim krugom (1).

Patent sadrži još 11 pat. zahtjeva.

---

(51) MKP (10) **HR P20192127 T1**
F24D 19/00 (2006.01)
E03C 1/02 (2006.01)
(11) P20192127 (46) 21.02.2020.
(21) P20192127T (22) 26.11.2019.
(96) EP 17179468.8 04.07.2017.
(97) EP 3425289, 09.01.2019. 201902, De
(97) EP 3425289, 23.10.2019. 201943, De
(54) **RAZVODNI ORMAR**
DISTRIBUTION CABINET
(73) STRAUB KG, Von-Krafft-Strasse 5, 73337 Bad Überkingen, DE
(72) Hans Jakob Straub, Von-Krafft-Strasse 5, 73337 Bad Überkingen, DE
(74) Odvjetničko društvo Vukmir i suradnici, Zagreb, HR
(57) Razvodni ormar za sanitarne i/ili toplinske instalacije u zgradama, koji obuhvaća
- tijelo sa stražnjim zidom (1), gornji zid (2) i dva bočna dijela (3a, 3b), od kojih je svaki načinjen od metalnog lima,
- cijevnu derivacijsku tračnicu (4) koja je raspoređena u donjem području tijela tako da se može povezati s bočnim dijelovima (3a, 3b), i
- gornju vodilicu (15) i donju vodilicu (16) za pričvrsne letvice (6) u unutrašnjosti ormara,
- klapne (13a, 13b) oblikovane odgovarajuće jedna prema drugoj na čeonim stranama gornjeg zida (2) i na čeonim stranama bočnih dijelova (3a, 3b) na njihovom spoju s gornjim zidom (2), pri čemu su klapne (13a) na jednoj od čeonih strana koje su u svakom slučaju međusobno spojene, oblikovane šire nego klapne (13b) na drugoj od čeonih strana koje su u svakom slučaju međusobno spojene, i te šire klapne (13a) uključuju ušice (14) za umetanje užih klapni (13b) kroz njih,
- naznačen time,da
- stražnji zid (1) je zajedno s bočnim dijelovima (3a, 3b) i s gornjim zidom (2) spojen preko utičnih priključnih sredstava, na odgovarajući način preklapanja silom i oblikom,
- pri čemu se utična priključna sredstva sastoje od nekoliko kukastih elemenata (17, 18) utisnutih u svakom slučaju u stražnjem zidu (1) i/ili na presavijenim rubovima bočnih dijelova (3a, 3b) i gornjeg zida (2), te su savijeni izvan ravnine lima, kao i od nekoliko otvora (19) koji su prema njima odgovarajuće raspoređeni na presavijenim rubovima bočnih dijelova (3a, 3b) i gornjeg zida (2) odnosno stražnjeg zida (1), i
- pritom su kukasti elementi (17, 18) zajedno s metalnim limom od kojega su presavijeni prema van, konstruirani za formiranje opružne spone.

Patent sadrži još 4 pat. zahtjeva.

---

(51) MKP (10) **HR P20192107 T1**
F24D 3/14 (2006.01)
F24D 13/02 (2006.01)
(11) P20192107 (46) 21.02.2020.
(21) P20192107T (22) 22.11.2019.
(96) EP 16204011.7 14.12.2016.
(97) EP 3225763, 04.10.2017. 201740, En
(97) EP 3225763, 04.09.2019. 201936, En
(31) UA20162209 (32) 01.04.2016. (33) IT
(54) **NOSAČ ZA GRIJAĆE ELEMENTE U PODOVIMA I RADIJACIJSKIM OBLOGAMA**

SUPPORT FOR HEATING ELEMENTS OF FLOORS AND OF RADIATING CLADDINGS

(73) Progress Profiles SPA, Via Le Marze 7, 31011 Asolo (Treviso), IT

(72) Dennis Bordin, Via Biordo Nuovo, 13, 31011 Asolo TV, IT

(74) CPZ - CENTAR ZA PATENTE d.o.o., Zagreb, HR

(57) Nosač (10) za grijaće elemente u podovima i radijacijskim oblogama, koji obuhvaća bazu (11; 211) iz koje proviruju čepovi (12, 13, 14, 15; 212, 213, 214, 215) raspoređeni tako, da između sebe tvore međuprostore (16, 17, 18, 19) za polaganje cijevi ili električnih grijaćih kablova, pri čemu svaki od navedenih čepova ima konkavni odsječak (20) koji posjeduje površinu (21) u obliku krnje piramide s udubljenjem koje je usmjereno prema van u položenoj konfiguraciji, gdje se na površini (21) od tog konkavnog odsječka (20) nalazi najmanje jedno plitko uleknuće (22, 23, 24, 25) za sidrenje,

naznačen time, da navedeno plitko uleknuće (22, 23, 24, 25) za sidrenje formira usjek (22b) za sprečavanje izvlačenja, prilagođen da se puni materijalom za polaganje elementa obloge ili poda, u svrhu sprečavanja izvlačenja navedenog materijala, pri čemu je navedeni usjek (22b) usječen u odnosu na ravninu (P) koja je paralelna s bazom (11, 211) i prolazi kroz gornju točku (22c) vanjskog brida odgovarajućeg plitkog uleknuća (22).

Patent sadrži još 9 pat. zahtjeva.

---

(51) MKP (10) **HR P20192205 T1**
G01N 33/50 (2006.01)

(11) P20192205 (46) 21.02.2020.
(21) P20192205T (22) 09.12.2019.

(96) EP 13168263.5 17.05.2013.
(97) EP 2664920, 20.11.2013. 201347, En
(97) EP 2664920, 18.09.2019. 201938, En

(31) 1200299 (32) 18.05.2012. (33) HU

(54) **TEST INHIBICIJE NA BAZI RAZRJEĐIVANJA**
DILUTION BASED INHIBITION ASSAY

(73) Debreceni Egyetem, Egyetem tér 1, 4032 Debrecen, HU

(72) Attila Tóth, Debreceni Egyetem, Egyetem tér 1., 4032 Debrecen, HU
Miklós Fagyas, Debreceni Egyetem, Egyetem tér 1., 4032 Debrecen, HU
Zoltán Papp, Debreceni Egyetem, Egyetem tér 1., 4032 Debrecen, HU
István Édes, Debreceni Egyetem, Egyetem tér 1., 4032 Debrecen, HU

(74) Gorana Grubišić, Zagreb, HR

(57) In vitro postupak za procjenu efikasnosti enzimske inhibicije u terapiji inhibitorom angiotenzin konvertirajućeg enzima (ACE) kod subjekta koji obuhvaća:
(a) u uzorku krvi ili uzorku krvi dobivenom od subjekta koji je liječen ACE inhibitorom;
(b) uzimanje najmanje dva alikvota iz uzorka;
(c) razrjeđivanje navedenih alikvota različitim faktorima razrjeđivanja,
(d) mjerenje ACE aktivnosti u uzorcima razrjeđivanja;
(e) definiranje visokog faktora razrjeđivanja gdje efekt ACE inhibitora postaje zanemariv, pri čemu je navedeni faktor razrjeđivanja najmanje 50, poželjno najmanje 100;
(f) definiranje niskog referentnog faktora razrjeđivanja, pri čemu je navedeni faktor razrjeđivanja najviše 10;
(g) množenje izmjerenih vrijednosti aktivnosti u svakom od razblaženih uzoraka sa odgovarajućim faktorom razrjeđivanja kako bi se dobile izračunate vrijednosti ACE aktivnosti za sve uzorke razrjeđivanja;
(h) dobivanje nivoa ACE inhibicije u originalnom uzorku usporedbom vrijednosti enzimske aktivnosti utvrđenih na spomenutim faktorima niskog i visokog razrjeđivanja u navedenim uzorcima razrjeđivanja;
(i) procjenu efikasnosti medicinskog liječenja ACE inhibitorom kod spomenutog subjekta procjenjivanjem izračunatog nivoa ACE inhibicije, gdje je niska enzimska inhibicija pokazatelj neefikasne terapije, i gdje je visoka enzimska inhibicija pokazatelj efikasne terapije.

Patent sadrži još 2 pat. zahtjeva.

---

(51) MKP (10) **HR P20192131 T1**
G01N 33/574 (2006.01)

(11) P20192131 (46) 21.02.2020.
(21) P20192131T (22) 27.11.2019.

(86) PCT/US2014068630 04.12.2014.
(96) EP 14867768.5 04.12.2014.
(87) WO2015085096, 11.06.2015.
(97) EP 3076949, 12.10.2016. 201641, En
(97) EP 3076949, 04.09.2019. 201936, En

(31) 201361911863 P (32) 04.12.2013. (33) US

(54) **METODA ZA IZOLACIJU EGZOSOMA IZVEDENIH IZ STANICA KARCINOMA**
METHOD FOR ISOLATING CANCER CELL-DERIVED EXOXOMES

(73) Board of Regents, The University of Texas System, 210 West 7th Street, 78701 Austin, TX, US

(72) Raghu Kalluri, 3726 Maroneal St., 77025 Houston, TX, US
Sonia Melo, 5253 Fannin St., Apt. 2606, 77004 Houston, TX, US

(74) ZMP IP d.o.o., Zagreb, HR

(57) Postupak izoliranja egzosoma dobivenih od karcinoma, koji obuhvaća:
(a) izoliranje frakcije egzosoma iz tjelesne tekućine dobivene od pacijenta oboljelog od karcinoma; i
(b) izoliranje egzosoma iz frakcije egzosoma na temelju površinske ekspresije glipikana 1, čime se izoliraju egzosomi dobiveni od karcinoma.

Patent sadrži još 7 pat. zahtjeva.

---

(51) MKP (10) **HR P20192085 T1**
G01N 33/68 (2006.01)
C12Q 1/6883 (2018.01)

(11) P20192085 (46) 21.02.2020.
(21) P20192085T (22) 20.11.2019.

(86) PCT/EP2016064480 22.06.2016.
(96) EP 16736402.5 22.06.2016.
(87) WO2016207253, 29.12.2016.
(97) EP 3311174, 25.04.2018. 201817, Fr
(97) EP 3311174, 28.08.2019. 201935, Fr

(31) 1555727 (32) 22.06.2015. (33) FR

(54) **METODA DIJAGNOSTICIRANJA FETALNOG ALKOHOLNOG SPEKTRA POREMEĆAJA**
METHOD FOR THE DIAGNOSIS OF FETAL ALCOHOL SPECTRUM DISORDER

(73) Centre Hospitalier Universitaire de Rouen, 1, rue de Germont, 76000 Rouen, FR
Universite de Rouen Normandie, 1, rue Thomas Becket, 76821 Mont Saint Aignan Cedex, FR
Institut National de la Santé et de la Recherche Médicale (INSERM), 101, rue de Tolbiac, 75013 Paris, FR

(72) Bruno José Gonzalez, 25 le clos des Tilleuls, 76150 La Vaupaliere, FR
Stéphane Marret, 121 rue de Bihorel, 76000 Rouen, FR
Matthieu Jean Alexandre Lecuyer, 88 Boulevard d'Orléans, Appt 0606, 76000 Rouen, FR
Annie Laquerriere, 14 rue de la vieille côte du calvaire, 76240 Bonsecours, FR
Soumeya Bekri, 13ter rue du Cantony, 76160 St Leger du Bourg Denis, FR
Céline Lesueur, 15 parc du Cailly, 76130 Mont Saint Aignan, FR
Sylvie Marguerite Alberte Jegou, 4 Impasse Tabouret, 76000 Rouen, FR
Pascale Yvonne Joséphine Marcorelles, 24 rampe du merle blanc, 29200 Brest, FR

(74) Modrušan & Filipčić IP d.o.o., Zagreb, HR

(57) Metoda in vitro dijagnosticiranja fetalnog alkoholnog spektra poremećaja (FASDs) kod subjekta koja obuhvaća sljedeće korake:
a) mjerenje količine placentalnog faktora rasta (PIGF) u biološkom uzorku od rečenog subjekta te;
b) uspoređivanje količine PIGF iz koraka a) s referencom, te
c) utvrđivanje FASD kod rečenog subjekta.

Patent sadrži još 12 pat. zahtjeva.

---

(51) MKP (10) **HR P20192086 T1**
G06T 19/00 (2011.01)
G06T 15/20 (2011.01)

(11) P20192086 (46) 21.02.2020.
(21) P20192086T (22) 20.11.2019.

(96) EP 16305070.1 26.01.2016.
(97) EP 3048791, 27.07.2016. 201630, Fr
(97) EP 3048791, 25.09.2019. 201939, Fr

(31) 1500145 (32) 26.01.2015. (33) FR

(54) **POSTUPAK ZA PRIKAZ NAJMANJE JEDNOG PROZORA TRODIMENZIONALNE SCENE, PROIZVOD POVEZANOG RAČUNALNOG PROGRAMA I SUSTAV PRIKAZA**
METHOD FOR DISPLAYING AT LEAST ONE WINDOW OF A THREE DIMENSIONAL SCENE, RELATED COMPUTER PROGRAM PRODUCT AND DISPLAY SYSTEM

(73) THALES LAS FRANCE SAS, 2 avenue Gay Lussac, 78990 Elancourt, FR

(72) Philippe Chopin, C/O THALES-RAYTHEON SYSTEMS COMPANY SAS, 1 à 5 avenue Carnot, 91883 Massy Cedex, FR

Hervé Pasquereau, C/O THALES-RAYTHEON SYSTEMS COMPANY SAS, 1 à 5 avenue Carnot, 91883 Massy Cedex, FR
Sébastien Lejeune, C/O THALES RESEARCH TECHNOLOGY, Campus Polytechnique, 1 Avenue Augustin Fresnel, 91767 Palaiseau Cedex, FR

(74) PRODUCTA d.o.o., Zagreb, HR

(57) Postupak za prikaz najmanje jednog prozora (18) trodimenzionalne scene, pri čemu scena uključuje najmanje jedan objekt (16) koji može odabrati korisnik (6), pri čemu postupak provodi računalo i sadrži slijedeće faze:
- detekciju (115) odabira najmanje jednog objekta (16) od strane korisnika (6);
- određivanje (125) položaja prve unaprijed određene točke, fiksirane u odnosu na korisnika (6), u unaprijed određenom referentnom okviru;
- prikaz (100) na sceni, za svaki odabrani objekt (16), odgovarajućeg prozora (18), pri čemu prozor (18) ima orijentaciju definiranu smjerom vektora okomitim na prozor (18), pri čemu se navedeni smjer mijenja u funkciji položaja prve unaprijed određene točke uzduž najmanje jedne osi referentnog okvira,
pri čemu je svaki objekt (16) element scene koji se može kretati u odnosu na pozadinu (14), pri čemu je pozadina (14) dio scene koji je fiksiran tijekom vremena u odnosu na referentnu točku povezanu sa scenom, pri čemu je navedeni postupak **naznačen time, što** je svaki prozor (18) povezan s referentnom točkom odgovarajućeg prozora, pri čemu se smjer vektora okomitog na svaki prozor (18) određuje pomoću vrijednosti tri Eulerova kuta formirana između osi referentne točke prozora i osi referentnog okvira, pri čemu prikaz svakog prozora (18) sadrži dodjelu najmanje jednog Eulerovog kuta navedenog prozora (18) u vrijednosti koja je funkcija položaja prve unaprijed određene točke uzduž najmanje jedne osi referentnog okvira,
pri čemu prozor sadrži prednju površinu (21), pri čemu je vrijednost najmanje jednog Eulerovog kuta prozora (18) takva da je vektor okomit na navedeni prozor (18) usmjeren prema točki ravne crte koja prolazi kroz prvu unaprijed određenu točku, pri čemu je prednja površina (21) orijentirana prema prvoj unaprijed određenoj točki, pri čemu ravna crta prolazi kroz prvu unaprijed određenu točku koja je paralelna s unaprijed određenim okomitim smjerom, a orijentacija svakog prozora (18) ovisi isključivo o položaju korisnika (6) u vodoravnoj ravnini referentne točke ekrana.

Patent sadrži još 9 pat. zahtjeva.

---

(51) MKP (10) **HR P20192103 T1**
G07C 15/00 (2006.01)

(11) P20192103 (46) 21.02.2020.
(21) P20192103T (22) 22.11.2019.
(86) PCT/EP2010003034 18.05.2010.
(96) EP 10721710.1 18.05.2010.
(87) WO2010133340, 25.11.2010.
(97) EP 2433269, 28.03.2012. 201213, De
(97) EP 2433269, 02.10.2019. 201940, De
(31) 202009007113 U (32) 18.05.2009. (33) DE

(54) **ELEKTRONIČKI UREĐAJ ZA IGRE**
ELECTRONIC GAMING DEVICE

(73) Novomatic AG, Wiener Strasse 158, 2352 Gumpoldskirchen, AT

(72) Ryszard Presch, Wiener Strasse 158, 2352 Gumpoldskirchen, AT

(74) ZMP IP d.o.o., Zagreb, HR

(57) Elektronički aparat za igre, posebno uređaj za lutriju, sa serverom za igre (2) za kontrolu igre koji ima najmanje jedan blok karata za igru (a, b, c ... n), poželjno blok ulaznica s elektroničkim igrama, uključujući veći broj ulaznica za igre (aa, bb, cc ... nn), po mogućnosti ulaznice za elektroničke igre, s kojima je u svakom slučaju povezana dobitna kombinacija simbola, dodatno imajući barem jedan igrački uređaj (5) na koji je poslužitelj za igre (2) izravno ili neizravno povezan i ima spremnik kredita (6) koji je povezan s uređajem za igru i spremnik dobitka (11), pri čemu aparat za igre (5) ima uređaj za unos putem kojeg spremnik kredita (6) može biti učitan, uređaj za kupnju karata (7) za kupnju ulaznica za igru s dobitnom kombinacijom simbola uz smanjenje kredita pohranjenog u spremniku kredita (6) i uređajem za igranje (8) koji je spojen na dobitni generator simbola (18) isporučen na uređaju za igru (5) za generiranje kombinacije dobitnih simbola, uređaju za kontrolu dobitka (19) koji je također predviđen na uređaju za igre (5) za usporedbu dobitne kombinacije simbola generirane pobjedničkim generatorom simbola (18) s dobitnom kombinacijom simbola ulaznice za igru i spremnika dobitka (11) za spremanje dobitaka određenih ovisno o usporedbi, pri čemu je uređaj za igru (5) konfiguriran:
- za smanjenje kredita (6) prilikom kupnje ulaznica za igru;
- za omogućavanje uzastopnog aktiviranja uređaja za igre (8) u drugom krugu igre s istom ulaznicom za igru kada su dobici sa istim ulaznicama u prvom krugu igre;
- generiranje prve dobitne kombinacije simbola generatora dobitnih simbola (18) u prvom krugu igre i dostavljanje uređaju za igre (8) i uspoređivanje s dobitnom kombinacijom simbola karte za igru pomoću uređaja za kontrolu dobitka (19) i povećavanje dobitka (11) kada ostvarujete dobit; i
- generiranje druge dobitne kombinacije simbola od strane generatora dobitnih simbola (18) u drugom krugu igara, istovremeno smanjujući dobitak (11) i opskrbljivanje navedene druge dobitne kombinacije simbola na uređaju za igranje (8) i uspoređivanje sa simbolom dobitka kombinacija navedene karte za igru pomoću aparata za kontrolu dobitka (19) i za povećanje spremnika dobitka (11) prilikom dobitka;
tako da se uređaj za igranje (8) može aktivirati samo jednom dok se kao osnova upotrebljavaju podaci iste ulaznice za igru s spremnikom kredita (6), a podaci iste ulaznice za igru mogu se koristiti samo ako se pritom smanjuje spremnik dobitka (11).

Patent sadrži još 9 pat. zahtjeva.

---

(51) MKP (10) **HR P20192226 T1**
G16B 20/10 (2019.01)
G16B 20/20 (2019.01)
C12Q 1/6883 (2018.01)

(11) P20192226 (46) 21.02.2020.
(21) P20192226T (22) 11.12.2019.
(86) PCT/CN2016071357 19.01.2016.
(96) EP 16739780.1 19.01.2016.
(87) WO2016116033, 28.07.2016.
(97) EP 3247806, 29.11.2017. 201748, En
(97) EP 3247806, 25.09.2019. 201939, En
(31) 201562107227 P (32) 23.01.2015. (33) US

(54) **KOMBINIRANA ANALIZA MATERINSKE PLAZME ZASNOVANA NA VELIČINI I BROJU ZA DETEKCIJU FETALNIH SUBKROMOSOMSKIH ABERACIJA**
COMBINED SIZE-AND COUNT-BASED ANALYSIS OF MATERNAL PLASMA FOR DETECTION OF FETAL SUBCHROMOSOMAL ABERRATIONS

(73) The Chinese University Of Hong Kong, Office of Research and Knowledge Transfer Services (ORKTS), Room 301Pi Ch'iu Building Shatin, New Territories, 999077 Hong Kong, CN

(72) Yuk-Ming Dennis Lo, 4th Floor 7 King Tak Street Homantim, 999077 Kowloon Hong Kong, CN
Rossa Wai Kwun Chiu, House 31 Double Haven 52 Ma Lok Path Shatin, 999077 New Territories Hong Kong, CN
Kwan Chee Chan, Flat C 15th Floor Block 5 Peak One Mei Tin Road Shatin, 999077 New Territories Hong Kong, CN
Peiyong Jiang, Flat 7 on 1st Floor of Block B of Kwong Lam Court Nos. 62-66 (No.62) Siu Lek Yuen Road Shatin, 999077 New Territories Hong Kong, CN
Cheuk Yin Jandy Yu, 20/F Block 5 Double Cove 8 Wu Kai Sha Road Ma On Shan, 999077 New Territories Hong Kong, CN

(74) FORINPRO d.o.o., Zagreb, HR

(57) Metoda za identifikaciju subkromosomske aberacije u fetalnom genomu fetusa analiziranjem biološkog uzorka uzetog od ispitanice koja nosi fetus, pri čemu biološki uzorak uključuje molekule izvanstanične DNK uzete od ispitanice i fetusa, pri čemu se metoda sastoji od:
za svaki od niza molekula DNK u biološkom uzorku:
mjerenja veličine molekule DNK;
identifikacije lokacije molekule DNK u referentnom genomu;
utvrđivanja, pomoću računalnog sustava, klasifikacije broja vrste aberacije za prvu subkromosomsku regiju pomoću:
utvrđivanja prve količine molekula DNK smještenih u prvoj subkromosomskoj regiji;
utvrđivanja druge količine molekula DNK smještenih u drugoj regiji;
izračunavanja parametra brojanja iz prve i druge količine; i
uspoređivanja parametra brojanja s jednom ili više mjernih granica radi utvrđivanja klasifikacije broja vrste aberacije koja je prisutna u biološkom uzorku za prvu subkromosomsku regiju;
utvrđivanja, pomoću računalnog sustava, klasifikacije veličine za prvu subkromosomsku regiju pomoću:
izračunavanja prve statističke vrijednosti veličina molekula DNK smještenih u prvoj subkromosomskoj regiji;
izračunavanja referentne statističke vrijednosti veličina molekula DNK smještenih u referentnoj regiji;
utvrđivanja vrijednosti separacije između prve statističke vrijednosti i referentne statističke vrijednosti; i
uspoređivanja vrijednosti separacije s jednom ili više granica veličine radi dobivanja klasifikacije veličine; i
utvrđivanja je li kod fetusa prisutna aberacija u prvoj subkromosomskoj regiji na osnovu klasifikacije veličine i klasifikacije broja.

Patent sadrži još 14 pat. zahtjeva.

---

(51) MKP (10) **HR P20192211 T1**
H02M 1/36 (2007.01)
H05B 45/37 (2020.01)
H02M 3/335 (2006.01)
H02M 7/06 (2006.01)
H02M 3/22 (2006.01)
H02M 1/00 (2006.01)

(11) P20192211 (46) 21.02.2020.
(21) P20192211T (22) 10.12.2019.
(96) EP 17200852.6 29.07.2011.
(97) EP 3346593, 11.07.2018. 201828, En
(97) EP 3346593, 11.09.2019. 201937, En
(31) 369202 P (32) 30.07.2010. (33) US
(62) 11748799.1 ; 29.07.2011.
(54) **KOORDINIRANE FUNKCIJE KOMPATIBILNOSTI DIMERA**
COORDINATED DIMMER COMPATIBILITY FUNCTIONS
(73) Signify Holding B.V., High Tech Campus 48, 5656 AE Eindhoven, NL
(72) John L. Melanson, c/o Philips Lighting B.V. - Intellectual Property, High Tech Campus 45, 5656 AE Eindhoven, NL
Eric J. King, c/o Philips Lighting B.V. - Intellectual Property, High Tech Campus 45, 5656 AE Eindhoven, NL
(74) Gorana Grubišić, Zagreb, HR
(57) Elektronski sustav (300) koji sadrži:
- opterećenje (308) koje obuhvaća jednu ili više svjetlosno emitirajućih dioda,
- sustav (304) pretvarača snage za osiguravanje kompatibilnosti između dimera (306) i opterećenja (308), pri čemu dimer osigurava napon (V_{Φ_DIM}) dimera sistemu (304) pretvarača snage, napon dimera koji sadrži tri stanja:
A. prolazak približno kroz nula volti napona (V_{Φ_DIM}) dimera, dimera (306), do faznog pomicanja, na uzlaznom rubu napona dimera (V_{Φ_DIM});
B. kraj stanja A dok energija koja je prenesena opterećenju (308) ne postane dovoljna da zadovolji barem jedan od parametara prijenosa energije; i
C. kraj stanja B do početka narednog stanja A,
elektronski sustav (300) koji nadalje sadrži kontroler (302, 402) za kontroliranje sustava (304) pretvarača snage, **naznačen time da** kontroler (302, 402) sadrži:
- kontroler (310, 404) stanja putanje niske impedancije konfiguriran da, za stanje A, omogući putanju (316) niske impedancije za struju dimera, dimera (306), pri čemu je impedancija putanje niske impedancije dovoljno niska kako bi se održao stabilni fazni kut dimera (306);
- kontroler (312, 406) pretvaranja snage prekidačkog režima konfiguriran da, za stanje B, kontrolira pretvaranje snage sistemom (304) pretvarača snage napona dimera; i kontrolira sustav pretvarača snage kako bi održao struju dimera iznad praga struje; i
- kontroler (314, 408) neaktivnog stanja konfiguriran da, za stanje C, uđe u neaktivno stanje, u kojem su, tokom neaktivnog stanja, putanja niske impedancije i pretvaranje snage onemogućeni.

Patent sadrži još 10 pat. zahtjeva.

---

(51) MKP (10) **HR P20192122 T1**
H04W 88/18 (2009.01)
H04W 16/26 (2009.01)
H04W 84/04 (2009.01)
(11) P20192122 (46) 21.02.2020.
(21) P20192122T (22) 27.11.2019.
(96) EP 13461501.2 24.01.2013.
(97) EP 2760249, 30.07.2014. 201431, En
(97) EP 2760249, 23.10.2019. 201943, En
(54) **METODA I SUSTAV ZA RASPODJELU PAKETA PODATAKA NA KOMUNIKACIJSKI KANAL I STACIONARNI MODULARNI PRIMOPREDAJNICI ZA IZVOĐENJE METODE I SUSTAVA**
METHOD AND SYSTEM FOR DISTRIBUTING DATA PACKETS ON COMMUNICATION CHANNEL AND STATIONARY MODULAR TRANSCEIVER DEVICES FOR PERFORMING THE METHOD AND SYSTEM
(73) InterPhone Service Sp. z o.o., ul. Inwestorow 8, 39-300 Mielec, PL
(72) Dariusz Dzialkowski, Cyfrowy Polsat Spolka Akcyjna, ul. Lubinowa 4A, 03-878 Warszawa, PL
Marek Wolowczyk, Cyfrowy Polsat Spolka Akcyjna, ul. Lubinowa 4A, 03-878 Warszawa, PL
Krzysztof Rozek, Cyfrowy Polsat Spolka Akcyjna, ul. Lubinowa 4A, 03-878 Warszawa, PL
Rafal Jarzabek, Cyfrowy Polsat Spolka Akcyjna, ul. Lubinowa 4A, 03-878 Warszawa, PL
(74) Gorana Grubišić, Zagreb, HR
(57) Metoda za raspodjelu paketa podataka na komunikacijski kanal koja se sastoji od toga da obuhvaća korak komuniciranja sa pružateljem usluga kako bi primio GSM i/ili 3G i/ili 4G signal pomoću prvog modula (102), pri čemu su prvi modul i prvi logički krug (101) integrirani sa logikom stacionarnog modularnog primopredajnika u obliku jedne Vanjske Jedinice VJ (100) smještene izvan zgrade kućanstva (180), pri čemu se spomenuti GSM i/ili 3G i/ili 4G signal pretvara u Wi-Fi signal kroz mobilni uređaj i/ili pristupnu točku integriranu u prvi modul (102) sa kojim je spojen prvi logički krug (101) koji vrši dijeljenje/zbrajanje Wi-Fi signala spojenog sa TV signalima, a naknadno se spomenuti Wi-Fi signal prenosi direktno iz Vanjske Jedinice VJ (100) koja je povezana direktno serijski pomoću prijenosnog medija (110) u obliku koaksijalnog kabla sa drugim logičkim krugom (131) koji vrši dijeljenje/zbrajanje Wi-Fi signala spojenog sa TV signalima, pri čemu je drugi logički krug (131) spojen sa drugim modulom (132) jedinice za raspodjelu Wi-Fi signala, pri čemu su drugi modul (132) i drugi logički krug (131) integrirani sa logikom stacionarnog modularnog primopredajnika u obliku Unutarnje Jedinice UJ (130) smještene unutar zgrade kućanstva (180) kako bi stvorili komunikacijsko sučelje za dvosmjerni prijenos paketa podataka preko spomenutog prijenosnog medija (110), pri čemu spomenuta Unutrašnja Jedinica UJ (130) pomoću spomenutog drugog modula (132) jedinice za raspodjelu Wi-Fi signala emitira spomenuti Wi-Fi signal unutar zgrade kućanstva (180) i/ili dodatno emitira signal pomoću dostupnog mrežnog (Ethernet) sučelja izvođenjem konverzije u druge standarde prijenosa podataka.

Patent sadrži još 12 pat. zahtjeva.

Kazalo brojeva europskih patenata

Broj patenta (11)	MKP (51)
P20191296	***C04B 28/06*** (2006.01)
P20191339	***C07F 9/28*** (2006.01)
	C07F 9/6558 (2006.01)
	C07C 53/18 (2006.01)
	C07D 403/12 (2006.01)
	C07D 401/14 (2006.01)
	C07D 407/14 (2006.01)
	A61K 31/66 (2006.01)
	A61K 31/497 (2006.01)
	A61P 11/00 (2006.01)
P20191548	***A61P 17/14*** (2006.01)
P20191582	***B63B 21/34*** (2006.01)
	B63B 21/32 (2006.01)
	B63B 21/50 (2006.01)
	B63B 21/26 (2006.01)
P20191625	***B63B 21/32*** (2006.01)
	B63B 21/34 (2006.01)
	B63B 21/50 (2006.01)
	B63B 21/26 (2006.01)
P20191643	***A01G 9/24*** (2006.01)
	F24S 30/425 (2018.01)
	H02S 20/30 (2014.01)
	H02S 20/10 (2014.01)
P20191653	***C07D 405/12*** (2006.01)
	A61K 31/5377 (2006.01)
	A61P 35/00 (2006.01)
	A61P 35/02 (2006.01)
P20191714	***C10L 5/36*** (2006.01)
	C10L 5/44 (2006.01)
P20191778	***C04B 35/626*** (2006.01)
	C04B 35/462 (2006.01)
	C04B 35/495 (2006.01)
P20191799	***A61K 31/4162*** (2006.01)
	C07D 471/04 (2006.01)
P20191801	***B65D 6/00*** (2006.01)
	B65D 8/00 (2006.01)
	B65D 17/50 (2006.01)
P20191802	***B28B 17/00*** (2006.01)
	B28B 23/00 (2006.01)
	E04C 5/20 (2006.01)
P20191816	***A01M 7/00*** (2006.01)
P20191921	***B65D 1/02*** (2006.01)
	B65D 23/10 (2006.01)
	B65D 23/06 (2006.01)
P20191928	***E04B 1/70*** (2006.01)
P20191962	***A61M 16/06*** (2006.01)
	A62B 18/00 (2006.01)
	A61J 15/00 (2006.01)
	A61M 25/02 (2006.01)
P20191981	***F03D 1/02*** (2006.01)
	F03D 1/06 (2006.01)
	F03D 7/02 (2006.01)
	F03D 13/10 (2016.01)
P20192055	***C08G 63/664*** (2006.01)
	C08G 63/90 (2006.01)
	C08G 63/08 (2006.01)
	A61K 9/00 (2006.01)
	A61K 47/34 (2017.01)
	A61K 38/12 (2006.01)
	A61K 38/08 (2019.01)
P20192056	***C07D 417/08*** (2006.01)
	A61K 31/433 (2006.01)
	A61P 35/00 (2006.01)

Broj patenta (11)	MKP (51)
P20192057	***A61K 35/74*** (2015.01)
	C12N 1/20 (2006.01)
	A61P 1/00 (2006.01)
	A61P 11/06 (2006.01)
	A61P 29/00 (2006.01)
	A61P 19/02 (2006.01)
	A61P 25/28 (2006.01)
	A61P 35/00 (2006.01)
	A61P 27/02 (2006.01)
P20192058	***A61K 31/4745*** (2006.01)
	A61K 39/395 (2006.01)
	A61K 31/573 (2006.01)
	A61K 31/65 (2006.01)
	A61K 31/675 (2006.01)
	A61P 35/00 (2006.01)
	A61P 35/02 (2006.01)
P20192059	***A61P 25/28*** (2006.01)
	A61K 39/00 (2006.01)
	C07K 16/18 (2006.01)
P20192061	***C10L 9/00*** (2006.01)
P20192062	***B21J 15/02*** (2006.01)
	B21J 15/04 (2006.01)
	B25B 7/08 (2006.01)
	A61B 17/28 (2006.01)
	B26B 13/28 (2006.01)
	B26B 17/00 (2006.01)
	F16C 11/04 (2006.01)
P20192063	***E04B 2/18*** (2006.01)
	E04B 2/02 (2006.01)
P20192064	***A61K 9/20*** (2006.01)
	A61K 31/4545 (2006.01)
	A61P 7/02 (2006.01)
P20192065	***A61K 31/4439*** (2006.01)
	A61K 47/12 (2006.01)
	A61K 9/20 (2006.01)
	A61K 9/28 (2006.01)
	A61K 31/519 (2006.01)
P20192066	***A62B 1/14*** (2006.01)
	A63B 29/02 (2006.01)
P20192067	***C04B 41/81*** (2006.01)
	C04B 41/89 (2006.01)
	C04B 41/87 (2006.01)
	B01J 35/00 (2006.01)
	B01J 37/02 (2006.01)
P20192068	***A61K 9/14*** (2006.01)
	A61K 33/04 (2006.01)
	C01B 19/00 (2006.01)
	B01D 9/00 (2006.01)
P20192072	***B32B 7/12*** (2006.01)
	B32B 21/02 (2006.01)
	B32B 21/08 (2006.01)
	B32B 27/28 (2006.01)
	B32B 27/30 (2006.01)
	B32B 27/32 (2006.01)
	B32B 27/36 (2006.01)
	A47B 96/20 (2006.01)
	B29C 48/07 (2019.01)
	B29C 48/21 (2019.01)
	E04C 2/16 (2006.01)
	E04C 2/38 (2006.01)
	B32B 7/00 (2019.01)
	B32B 21/00 (2006.01)
	B44C 5/04 (2006.01)
P20192073	***C07F 9/6561*** (2006.01)
	A61P 35/00 (2006.01)
	A61K 31/661 (2006.01)
	A61K 31/519 (2006.01)
	C07D 495/04 (2006.01)
P20192074	***A21B 7/00*** (2006.01)
	A21D 8/02 (2006.01)

Broj patenta (11)	MKP (51)
P20192081	***F16B 2/02*** (2006.01)
	F16B 5/06 (2006.01)
	F24S 25/12 (2018.01)
	F24S 25/634 (2018.01)
	F24S 25/636 (2018.01)
	F24S 30/425 (2018.01)
	H02S 20/10 (2014.01)
	H02S 20/30 (2014.01)
P20192082	***B01D 3/02*** (2006.01)
	C12P 7/06 (2006.01)
	B01D 3/00 (2006.01)
P20192083	***C02F 11/14*** (2019.01)
	C02F 11/00 (2006.01)
	C02F 1/36 (2006.01)
	C02F 103/06 (2006.01)
	C02F 1/68 (2006.01)
P20192084	***C07K 14/705*** (2006.01)
P20192085	***G01N 33/68*** (2006.01)
	C12Q 1/6883 (2018.01)
P20192086	***G06T 19/00*** (2011.01)
	G06T 15/20 (2011.01)
P20192087	***E03D 5/00*** (2006.01)
P20192090	***C07F 5/02*** (2006.01)
	A01N 55/08 (2006.01)
	A23B 4/20 (2006.01)
	A23B 7/154 (2006.01)
	A23L 3/3463 (2006.01)
P20192091	***A61K 9/127*** (2006.01)
	A61K 45/06 (2006.01)
	A61K 31/047 (2006.01)
	A61K 31/407 (2006.01)
	A61K 31/427 (2006.01)
	A61K 31/496 (2006.01)
	A61K 31/546 (2006.01)
	A61K 31/685 (2006.01)
	A61K 31/7036 (2006.01)
	A61K 31/7048 (2006.01)
	A61K 35/12 (2015.01)
	A61P 31/04 (2006.01)
P20192094	***C06B 43/00*** (2006.01)
	C06C 7/00 (2006.01)
P20192095	***A41D 13/11*** (2006.01)
	A61F 9/02 (2006.01)
	A42B 1/24 (2006.01)
	A62B 17/04 (2006.01)
P20192096	***E03F 5/22*** (2006.01)
	F04D 15/02 (2006.01)
P20192098	***A61P 35/00*** (2006.01)
	A61K 39/00 (2006.01)
	C07K 16/28 (2006.01)
P20192100	***A61K 39/395*** (2006.01)
	A61K 31/519 (2006.01)
	A61P 35/00 (2006.01)
	A61K 31/505 (2006.01)
	C07K 16/28 (2006.01)
P20192101	***C07D 495/04*** (2006.01)
	A61K 31/4365 (2006.01)
	A61P 35/00 (2006.01)

Broj patenta (11)	MKP (51)
P20192102	***C07D 241/42*** (2006.01)
	C07D 241/44 (2006.01)
	C07D 401/04 (2006.01)
	C07D 401/06 (2006.01)
	C07D 401/12 (2006.01)
	C07D 401/14 (2006.01)
	C07D 403/04 (2006.01)
	C07D 403/06 (2006.01)
	C07D 403/12 (2006.01)
	C07D 407/04 (2006.01)
	C07D 407/14 (2006.01)
	C07D 413/04 (2006.01)
	C07D 413/14 (2006.01)
	C07D 417/04 (2006.01)
	C07D 417/12 (2006.01)
P20192103	***G07C 15/00*** (2006.01)
P20192104	***A01N 43/40*** (2006.01)
	A01N 43/54 (2006.01)
	A01N 25/32 (2006.01)
	C07D 405/02 (2006.01)
P20192105	***E04F 15/02*** (2006.01)
P20192106	***A61M 5/20*** (2006.01)
	A61M 5/31 (2006.01)
	A61M 5/32 (2006.01)
P20192107	***F24D 3/14*** (2006.01)
	F24D 13/02 (2006.01)
P20192108	***F01N 9/00*** (2006.01)
	F01N 13/04 (2010.01)
	F01N 13/08 (2010.01)
	F01N 1/16 (2006.01)
	F01N 3/00 (2006.01)
P20192109	***C07D 471/04*** (2006.01)
P20192110	***E04F 15/02*** (2006.01)
	E04F 15/10 (2006.01)
P20192112	***C08B 37/00*** (2006.01)
	C08L 5/00 (2006.01)
	A23L 29/25 (2016.01)
	A23L 2/52 (2006.01)
P20192113	***A61K 39/39*** (2006.01)
	C07H 13/06 (2006.01)
	C07H 11/00 (2006.01)
P20192114	***C07D 215/56*** (2006.01)
	C07B 59/00 (2006.01)
	A61K 31/47 (2006.01)
	A61P 11/12 (2006.01)
P20192115	***B22D 29/00*** (2006.01)
	B22C 21/00 (2006.01)
	B22C 9/02 (2006.01)
P20192116	***E04B 5/32*** (2006.01)
	E04C 5/06 (2006.01)
	E04C 5/065 (2006.01)
	E04C 5/20 (2006.01)
P20192117	***C07D 413/14*** (2006.01)
	A61K 31/422 (2006.01)
	A61K 31/4439 (2006.01)
	A61P 11/00 (2006.01)
	A61P 31/12 (2006.01)
	A61P 35/00 (2006.01)
	A61P 37/00 (2006.01)
P20192118	***A63B 5/11*** (2006.01)
	A63B 17/04 (2006.01)
	A63B 21/02 (2006.01)
P20192120	***A61K 31/4745*** (2006.01)
	A61K 47/60 (2017.01)
	A61P 35/00 (2006.01)
P20192121	***C07D 498/04*** (2006.01)
	A61K 31/4353 (2006.01)
	A61P 19/00 (2006.01)
P20192122	***H04W 88/18*** (2009.01)
	H04W 16/26 (2009.01)
	H04W 84/04 (2009.01)

Broj patenta (11)	MKP (51)
P20192123	***A61K 48/00*** (2006.01)
	C07K 14/705 (2006.01)
	C07K 16/28 (2006.01)
	C12N 5/0783 (2010.01)
	A61K 35/17 (2015.01)
	C07K 14/725 (2006.01)
	C07K 16/18 (2006.01)
	C12N 9/14 (2006.01)
	C12N 9/90 (2006.01)
	A61K 39/00 (2006.01)
	A61K 47/68 (2017.01)
P20192125	***C07D 213/75*** (2006.01)
	A61K 31/44 (2006.01)
	A61K 31/16 (2006.01)
	A61K 31/17 (2006.01)
	A61P 7/02 (2006.01)
P20192126	***E02D 29/14*** (2006.01)
	E05C 3/12 (2006.01)
	E05B 35/00 (2006.01)
P20192127	***F24D 19/00*** (2006.01)
	E03C 1/02 (2006.01)
P20192128	***F03D 1/04*** (2006.01)
P20192129	***B24C 1/00*** (2006.01)
P20192130	***A61K 38/00*** (2006.01)
	A61K 45/06 (2006.01)
	A61K 35/413 (2015.01)
	A61K 35/646 (2015.01)
	A61K 35/63 (2015.01)
	A61P 25/00 (2006.01)
	A61P 9/10 (2006.01)
	A61K 35/36 (2015.01)
	A61K 35/62 (2006.01)
	A61K 36/88 (2006.01)
	A61K 36/232 (2006.01)
	A61K 36/481 (2006.01)
	A61K 36/537 (2006.01)
	A61K 36/65 (2006.01)
	A61K 36/69 (2006.01)
P20192131	***G01N 33/574*** (2006.01)
P20192132	***A61K 31/5383*** (2006.01)
	A61P 5/24 (2006.01)
	A61P 43/00 (2006.01)
P20192133	***C07D 413/04*** (2006.01)
	A61K 31/4439 (2006.01)
	A61K 31/4425 (2006.01)
	A61P 25/16 (2006.01)
P20192137	***F21V 29/00*** (2015.01)
	F21V 31/00 (2006.01)
	F21V 5/00 (2018.01)
	F21W 121/02 (2006.01)
	F21V 15/01 (2006.01)
	F21Y 115/10 (2016.01)
P20192138	***E03D 9/02*** (2006.01)
P20192139	***A61K 31/216*** (2006.01)
	A61K 9/19 (2006.01)
	A61K 47/26 (2006.01)
	A61P 35/00 (2006.01)
P20192141	***A61K 48/00*** (2006.01)
	A61K 31/7105 (2006.01)
	C12N 15/86 (2006.01)
P20192142	***A61K 31/7008*** (2006.01)
	A61K 31/7016 (2006.01)
	A61P 27/04 (2006.01)
	A61K 9/00 (2006.01)
P20192143	***C07C 201/08*** (2006.01)
	C07C 201/12 (2006.01)
	C07C 205/45 (2006.01)
	C07C 45/63 (2006.01)
	C07C 49/80 (2006.01)
	C07C 45/46 (2006.01)

Broj patenta (11)	MKP (51)
P20192144	***A61K 31/433*** (2006.01)
	C07D 237/20 (2006.01)
	C07D 271/113 (2006.01)
	C07D 285/12 (2006.01)
	C07D 417/06 (2006.01)
	C07D 417/14 (2006.01)
	A61K 31/4245 (2006.01)
	A61K 31/501 (2006.01)
	A61P 25/16 (2006.01)
	A61P 25/18 (2006.01)
	A61P 25/24 (2006.01)
	A61P 25/28 (2006.01)
	A61P 35/00 (2006.01)
	A61P 37/00 (2006.01)
P20192146	***A21D 2/26*** (2006.01)
	A21D 2/36 (2006.01)
	A21D 8/00 (2006.01)
	A21D 10/00 (2006.01)
	A21D 13/06 (2017.01)
	A21D 13/02 (2006.01)
	A21D 13/04 (2017.01)
	A21D 13/062 (2017.01)
	A21D 13/40 (2017.01)
	A23L 25/00 (2016.01)
	A23L 33/19 (2016.01)
	A23L 33/22 (2016.01)
	A23L 33/00 (2016.01)
	A21D 13/064 (2017.01)
P20192147	***A61K 31/47*** (2006.01)
	A61K 31/4436 (2006.01)
	A61K 31/4427 (2006.01)
	A61K 31/428 (2006.01)
	A61P 35/00 (2006.01)
	C07D 215/58 (2006.01)
	C07D 401/12 (2006.01)
	C07D 417/04 (2006.01)
	C07D 417/12 (2006.01)
	C07D 417/14 (2006.01)
P20192148	***C11B 1/02*** (2006.01)
	C11B 1/06 (2006.01)
	C11B 1/08 (2006.01)
	C11B 1/16 (2006.01)
	C11B 3/16 (2006.01)
	C11B 1/12 (2006.01)
P20192149	***C07D 239/52*** (2006.01)
	A01N 47/36 (2006.01)
	A01P 13/00 (2006.01)
	A01P 21/00 (2006.01)
P20192150	***B44C 5/04*** (2006.01)
	B44C 1/24 (2006.01)
	B29C 59/02 (2006.01)
	E04F 15/10 (2006.01)
P20192151	***C07D 471/04*** (2006.01)
	C07D 473/34 (2006.01)
	C07D 473/38 (2006.01)
	C07D 487/04 (2006.01)
	A61K 31/4162 (2006.01)
	A61K 31/52 (2006.01)
P20192152	***C07D 213/89*** (2006.01)
	C07D 213/61 (2006.01)
	A61K 31/44 (2006.01)
	A61P 11/00 (2006.01)
P20192154	***D21C 7/08*** (2006.01)
	D21C 3/26 (2006.01)
	D21C 1/02 (2006.01)
	C12M 1/00 (2006.01)
	B01J 3/02 (2006.01)
	B01J 3/00 (2006.01)
	C12M 1/33 (2006.01)
	C02F 1/02 (2006.01)
P20192158	***E04B 5/32*** (2006.01)
	E04C 5/06 (2006.01)
	E04C 5/065 (2006.01)
	E04C 5/20 (2006.01)
P20192159	***C07D 487/04*** (2006.01)
	C07D 519/00 (2006.01)
	A61K 31/5025 (2006.01)
	A61P 21/00 (2006.01)

Broj patenta (11)	MKP (51)
P20192160	***C07K 16/18*** (2006.01)
	C07K 16/28 (2006.01)
	C07K 16/30 (2006.01)
	C07K 16/46 (2006.01)
P20192161	***A61K 31/44*** (2006.01)
	A61K 31/404 (2006.01)
P20192162	***C07D 405/10*** (2006.01)
	A61K 31/5355 (2006.01)
	A61K 31/541 (2006.01)
	C07D 487/04 (2006.01)
P20192166	***B41M 5/398*** (2006.01)
	B41J 2/32 (2006.01)
	B41M 5/025 (2006.01)
	B41J 2/475 (2006.01)
P20192167	***C07D 401/06*** (2006.01)
	A61K 31/397 (2006.01)
	A61K 31/438 (2006.01)
	A61K 31/4427 (2006.01)
	A61K 31/4439 (2006.01)
	A61K 31/445 (2006.01)
	A61K 31/4468 (2006.01)
	A61K 31/454 (2006.01)
	A61K 31/4545 (2006.01)
	A61K 31/496 (2006.01)
	A61K 31/501 (2006.01)
	A61K 31/506 (2006.01)
	C07D 401/12 (2006.01)
	C07D 471/10 (2006.01)
	C07D 205/04 (2006.01)
P20192168	***A61K 31/44*** (2006.01)
	C07D 491/14 (2006.01)
	A61K 31/527 (2006.01)
	A61P 35/00 (2006.01)
P20192170	***C07K 16/28*** (2006.01)
	A61K 39/395 (2006.01)
	A61P 35/02 (2006.01)
P20192171	***E04F 10/10*** (2006.01)
	E04F 10/02 (2006.01)
	E06B 9/40 (2006.01)
P20192172	***C07D 231/40*** (2006.01)
	C07D 231/44 (2006.01)
	C07D 231/50 (2006.01)
	C07D 413/12 (2006.01)
	C07D 417/12 (2006.01)
	C07D 487/04 (2006.01)
	C07D 498/04 (2006.01)
	A61K 31/4155 (2006.01)
	A61P 9/00 (2006.01)

Broj patenta (11)	MKP (51)
P20192176	***D06C 5/00*** (2006.01)
	A41B 11/00 (2006.01)
	D06F 73/02 (2006.01)
	D06C 7/00 (2006.01)
P20192177	***C12N 15/113*** (2010.01)
	A61K 31/713 (2006.01)
P20192179	***C04B 28/10*** (2006.01)
	C04B 20/00 (2006.01)
	C04B 28/02 (2006.01)
P20192180	***B23Q 39/02*** (2006.01)
	B27C 9/00 (2006.01)
	B27M 1/08 (2006.01)
P20192181	***A61L 27/12*** (2006.01)
	A61L 27/36 (2006.01)
	A61L 27/56 (2006.01)
P20192182	***A01N 63/10*** (2020.01)
	A01N 37/46 (2006.01)
	C12N 15/82 (2006.01)
	C07K 16/14 (2006.01)
P20192183	***C07D 487/04*** (2006.01)
	C07B 59/00 (2006.01)
	A61K 31/519 (2006.01)
	A61P 35/00 (2006.01)
P20192189	***A61K 31/198*** (2006.01)
	A61P 25/28 (2006.01)
	A61P 25/24 (2006.01)
	A61P 25/14 (2006.01)
	A61P 25/04 (2006.01)
P20192190	***C07K 14/54*** (2006.01)
	C12N 15/24 (2006.01)
	C12N 15/62 (2006.01)
P20192191	***A61K 31/166*** (2006.01)
	A61K 31/18 (2006.01)
	A61K 31/341 (2006.01)
	A61K 31/381 (2006.01)
	A61K 31/425 (2006.01)
	A61K 31/4402 (2006.01)
	A61K 31/4406 (2006.01)
	A61K 31/443 (2006.01)
	A61K 31/4436 (2006.01)
	A61K 31/4439 (2006.01)
	A61P 33/00 (2006.01)
P20192205	***G01N 33/50*** (2006.01)
P20192207	***A61K 38/10*** (2006.01)
	A61P 1/00 (2006.01)
P20192208	***A61K 36/9068*** (2006.01)
	A61P 35/00 (2006.01)

Broj patenta (11)	MKP (51)
P20192210	***A61K 9/00*** (2006.01)
	A61K 9/28 (2006.01)
	A61K 31/606 (2006.01)
	A61K 47/32 (2006.01)
	A61K 47/36 (2006.01)
P20192211	***H02M 1/36*** (2007.01)
	H05B 45/37 (2020.01)
	H02M 3/335 (2006.01)
	H02M 7/06 (2006.01)
	H02M 3/22 (2006.01)
	H02M 1/00 (2006.01)
P20192214	***C05C 3/00*** (2006.01)
	C05C 9/00 (2006.01)
	C05G 3/00 (2020.01)
P20192215	***A61K 39/12*** (2006.01)
P20192217	***C12N 9/02*** (2006.01)
	C12N 9/90 (2006.01)
	C07K 1/16 (2006.01)
	C07K 1/18 (2006.01)
	C07K 1/20 (2006.01)
	C07K 1/113 (2006.01)
	G01N 33/53 (2006.01)
	G01N 33/68 (2006.01)
P20192222	***A61K 9/00*** (2006.01)
	A61K 9/08 (2006.01)
	A61K 47/26 (2006.01)
	A61K 39/395 (2006.01)
	C07K 16/28 (2006.01)
	A61K 47/12 (2006.01)
	A61K 47/18 (2017.01)
P20192226	***G16B 20/10*** (2019.01)
	G16B 20/20 (2019.01)
	C12Q 1/6883 (2018.01)
P20192227	***A61K 9/20*** (2006.01)
	A61K 9/28 (2006.01)
	A61K 33/04 (2006.01)
	A61P 1/10 (2006.01)

Kazalo klasifikacijskih oznaka europskih patenata prema Međunarodnoj klasifikaciji patenata

MKP (51)	Broj patenta (11)	Naziv izuma (54)
A01G 9/24 (2006.01)	P20191643	POSTUPAK DOBIVANJA ELEKTRIČNE ENERGIJE PRILAGOĐEN USJEVIMA ELECTRICITY GENERATION METHOD ADAPTED TO CROPS
A01M 7/00 (2006.01)	P20191816	UREĐAJ ZA RASPRŠIVANJE ZA POLJOPRIVREDNI STROJ S KARTOGRAFSKIM UPRAVLJANJEM SPRAYING APPARATUS FOR AGRICULTURAL MACHINE WITH CARTOGRAPHIC PILOTING
A01N 25/32 (2006.01)	P20192104	OSIGURANI HERBICIDNI PRIPRAVCI KOJI SADRŽE PIRIDINKARBOKSILNU KISELINU SAFENED HERBICIDAL COMPOSITIONS COMPRISING PYRIDINE CARBOXYLIC ACIDS
A01N 37/46 (2006.01)	P20192182	AGROKEMIJSKI PRIPRAVCI KOJI SADRŽE PROTUTIJELA KOJA SE VEŽU NA SFINGOLIPIDE AGROCHEMICAL COMPOSITIONS COMPRISING ANTIBODIES BINDING TO SPHINGOLIPIDS
A01N 43/40 (2006.01)	P20192104	OSIGURANI HERBICIDNI PRIPRAVCI KOJI SADRŽE PIRIDINKARBOKSILNU KISELINU SAFENED HERBICIDAL COMPOSITIONS COMPRISING PYRIDINE CARBOXYLIC ACIDS
A01N 43/54 (2006.01)	P20192104	OSIGURANI HERBICIDNI PRIPRAVCI KOJI SADRŽE PIRIDINKARBOKSILNU KISELINU SAFENED HERBICIDAL COMPOSITIONS COMPRISING PYRIDINE CARBOXYLIC ACIDS
A01N 47/36 (2006.01)	P20192149	NOVI KRISTALNI OBLICI MONONATRIJEVE SOLI FORAMSULFURONA NOVEL CRYSTAL FORMS OF THE MONOSODIUM SALT OF FORAMSULFURON
A01N 55/08 (2006.01)	P20192090	FUNGICIDNI SPOJEVI I PRIPRAVCI FUNGICIDAL COMPOUNDS AND COMPOSITIONS
A01N 63/10 (2020.01)	P20192182	AGROKEMIJSKI PRIPRAVCI KOJI SADRŽE PROTUTIJELA KOJA SE VEŽU NA SFINGOLIPIDE AGROCHEMICAL COMPOSITIONS COMPRISING ANTIBODIES BINDING TO SPHINGOLIPIDS
A01P 13/00 (2006.01)	P20192149	NOVI KRISTALNI OBLICI MONONATRIJEVE SOLI FORAMSULFURONA NOVEL CRYSTAL FORMS OF THE MONOSODIUM SALT OF FORAMSULFURON
A01P 21/00 (2006.01)	P20192149	NOVI KRISTALNI OBLICI MONONATRIJEVE SOLI FORAMSULFURONA NOVEL CRYSTAL FORMS OF THE MONOSODIUM SALT OF FORAMSULFURON
A21B 7/00 (2006.01)	P20192074	MULTIVARIJABILNI POSTUPAK PEČENJA I NJEGOV UREĐAJ MULTIVARIABLE BAKING METHOD AND DEVICE THEREFOR
A21D 10/00 (2006.01)	P20192146	PRIPRAVAK ZA PEKARSKE PROIZVODE I TJESTENINU S NISKIM SADRŽAJEM GLUTENA I UGLJIKOHIDRATA COMPOSITION FOR LOW-GLUTEN AND LOW-CARBOHYDRATE BAKED AND PASTRY GOODS
A21D 13/02 (2006.01)	P20192146	PRIPRAVAK ZA PEKARSKE PROIZVODE I TJESTENINU S NISKIM SADRŽAJEM GLUTENA I UGLJIKOHIDRATA COMPOSITION FOR LOW-GLUTEN AND LOW-CARBOHYDRATE BAKED AND PASTRY GOODS
A21D 13/04 (2017.01)	P20192146	PRIPRAVAK ZA PEKARSKE PROIZVODE I TJESTENINU S NISKIM SADRŽAJEM GLUTENA I UGLJIKOHIDRATA COMPOSITION FOR LOW-GLUTEN AND LOW-CARBOHYDRATE BAKED AND PASTRY GOODS
A21D 13/06 (2017.01)	P20192146	PRIPRAVAK ZA PEKARSKE PROIZVODE I TJESTENINU S NISKIM SADRŽAJEM GLUTENA I UGLJIKOHIDRATA COMPOSITION FOR LOW-GLUTEN AND LOW-CARBOHYDRATE BAKED AND PASTRY GOODS
A21D 13/062 (2017.01)	P20192146	PRIPRAVAK ZA PEKARSKE PROIZVODE I TJESTENINU S NISKIM SADRŽAJEM GLUTENA I UGLJIKOHIDRATA COMPOSITION FOR LOW-GLUTEN AND LOW-CARBOHYDRATE BAKED AND PASTRY GOODS
A21D 13/064 (2017.01)	P20192146	PRIPRAVAK ZA PEKARSKE PROIZVODE I TJESTENINU S NISKIM SADRŽAJEM GLUTENA I UGLJIKOHIDRATA COMPOSITION FOR LOW-GLUTEN AND LOW-CARBOHYDRATE BAKED AND PASTRY GOODS
A21D 13/40 (2017.01)	P20192146	PRIPRAVAK ZA PEKARSKE PROIZVODE I TJESTENINU S NISKIM SADRŽAJEM GLUTENA I UGLJIKOHIDRATA COMPOSITION FOR LOW-GLUTEN AND LOW-CARBOHYDRATE BAKED AND PASTRY GOODS
A21D 2/26 (2006.01)	P20192146	PRIPRAVAK ZA PEKARSKE PROIZVODE I TJESTENINU S NISKIM SADRŽAJEM GLUTENA I UGLJIKOHIDRATA COMPOSITION FOR LOW-GLUTEN AND LOW-CARBOHYDRATE BAKED AND PASTRY GOODS
A21D 2/36 (2006.01)	P20192146	PRIPRAVAK ZA PEKARSKE PROIZVODE I TJESTENINU S NISKIM SADRŽAJEM GLUTENA I UGLJIKOHIDRATA COMPOSITION FOR LOW-GLUTEN AND LOW-CARBOHYDRATE BAKED AND PASTRY GOODS
A21D 8/00 (2006.01)	P20192146	PRIPRAVAK ZA PEKARSKE PROIZVODE I TJESTENINU S NISKIM SADRŽAJEM GLUTENA I UGLJIKOHIDRATA COMPOSITION FOR LOW-GLUTEN AND LOW-CARBOHYDRATE BAKED AND PASTRY GOODS

MKP (51)	Broj patenta (11)	Naziv izuma (54)
A21D 8/02 (2006.01)	P20192074	MULTIVARIJABILNI POSTUPAK PEČENJA I NJEGOV UREĐAJ MULTIVARIABLE BAKING METHOD AND DEVICE THEREFOR
A23B 4/20 (2006.01)	P20192090	FUNGICIDNI SPOJEVI I PRIPRAVCI FUNGICIDAL COMPOUNDS AND COMPOSITIONS
A23B 7/154 (2006.01)	P20192090	FUNGICIDNI SPOJEVI I PRIPRAVCI FUNGICIDAL COMPOUNDS AND COMPOSITIONS
A23L 25/00 (2016.01)	P20192146	PRIPRAVAK ZA PEKARSKE PROIZVODE I TJESTENINU S NISKIM SADRŽAJEM GLUTENA I UGLJIKOHIDRATA COMPOSITION FOR LOW-GLUTEN AND LOW-CARBOHYDRATE BAKED AND PASTRY GOODS
A23L 2/52 (2006.01)	P20192112	ARAPSKA GUMA OD ACACIA SEYAL GUM ARABIC FROM ACACIA SEYAL
A23L 29/25 (2016.01)	P20192112	ARAPSKA GUMA OD ACACIA SEYAL GUM ARABIC FROM ACACIA SEYAL
A23L 33/00 (2016.01)	P20192146	PRIPRAVAK ZA PEKARSKE PROIZVODE I TJESTENINU S NISKIM SADRŽAJEM GLUTENA I UGLJIKOHIDRATA COMPOSITION FOR LOW-GLUTEN AND LOW-CARBOHYDRATE BAKED AND PASTRY GOODS
A23L 33/19 (2016.01)	P20192146	PRIPRAVAK ZA PEKARSKE PROIZVODE I TJESTENINU S NISKIM SADRŽAJEM GLUTENA I UGLJIKOHIDRATA COMPOSITION FOR LOW-GLUTEN AND LOW-CARBOHYDRATE BAKED AND PASTRY GOODS
A23L 33/22 (2016.01)	P20192146	PRIPRAVAK ZA PEKARSKE PROIZVODE I TJESTENINU S NISKIM SADRŽAJEM GLUTENA I UGLJIKOHIDRATA COMPOSITION FOR LOW-GLUTEN AND LOW-CARBOHYDRATE BAKED AND PASTRY GOODS
A23L 3/3463 (2006.01)	P20192090	FUNGICIDNI SPOJEVI I PRIPRAVCI FUNGICIDAL COMPOUNDS AND COMPOSITIONS
A41B 11/00 (2006.01)	P20192176	STROJ I POSTUPAK ZA IZRAVNAVANJE CJEVASTIH PLETENIH PROIZVODA MACHINE AND METHOD FOR BOARDING TUBULAR KNITTED ARTICLES
A41D 13/11 (2006.01)	P20192095	KAPULJAČA ZA ZAŠTITU GLAVE S INTEGRIRANIM OKVIROM PROTECTIVE HOOD WITH INTEGRATED FRAME
A42B 1/24 (2006.01)	P20192095	KAPULJAČA ZA ZAŠTITU GLAVE S INTEGRIRANIM OKVIROM PROTECTIVE HOOD WITH INTEGRATED FRAME
A47B 96/20 (2006.01)	P20192072	RUBNI PROFIL ZA PLOČASTI MATERIJAL I PLOČASTI MATERIJAL EDGE PROFILE FOR A SHEET-LIKE MATERIAL, AND SHEET-LIKE MATERIAL
A61B 17/28 (2006.01)	P20192062	UREĐAJ ZA ZAKIVANJE ZA PRECIZNO SASTAVLJANJE RIVETING DEVICE FOR PRECISION ASSEMBLY
A61F 9/02 (2006.01)	P20192095	KAPULJAČA ZA ZAŠTITU GLAVE S INTEGRIRANIM OKVIROM PROTECTIVE HOOD WITH INTEGRATED FRAME
A61J 15/00 (2006.01)	P20191962	MASKA SA POBOLJŠANIM PRIJANJANJEM ZA RESPIRATORNU TERAPIJU IMPROVED-SEAL MASK FOR THE RESPIRATORY THERAPY
A61K 31/047 (2006.01)	P20192091	PRIPRAVCI I POSTUPCI ZA UPORABU LAMELARNIH TIJELA U TERAPEUTSKE SVRHE COMPOSITIONS AND METHODS FOR USING LAMELLAR BODIES FOR THERAPEUTIC PURPOSES
A61K 31/16 (2006.01)	P20192125	URETANI, UREE, AMIDINI I POVEZANI INHIBITORI FAKTORA Xa URETHANES, UREAS, AMIDINES AND RELATED INHIBITORS OF FACTOR XA
A61K 31/166 (2006.01)	P20192191	UPORABA ARIL I HETARIL KARBOKSAMIDA KAO ENDOPARAZITICIDA USE OF ARYL AND HETARYL CARBOXAMIDES AS ENDOPARASITICIDES
A61K 31/17 (2006.01)	P20192125	URETANI, UREE, AMIDINI I POVEZANI INHIBITORI FAKTORA Xa URETHANES, UREAS, AMIDINES AND RELATED INHIBITORS OF FACTOR XA
A61K 31/18 (2006.01)	P20192191	UPORABA ARIL I HETARIL KARBOKSAMIDA KAO ENDOPARAZITICIDA USE OF ARYL AND HETARYL CARBOXAMIDES AS ENDOPARASITICIDES
A61K 31/198 (2006.01)	P20192189	DOZIRANJA I TERAPIJSKE PRIMJENE L-4-KLOROKINURENINA DOSAGE FORMS AND THERAPEUTIC USES L-4-CHLOROKYNURENINE
A61K 31/216 (2006.01)	P20192139	LIOFILIZIRANI PRIPRAVCI MELFALAN FLUFENAMIDA LYOPHILIZED PREPARATIONS OF MELPHALAN FLUFENAMIDE
A61K 31/341 (2006.01)	P20192191	UPORABA ARIL I HETARIL KARBOKSAMIDA KAO ENDOPARAZITICIDA USE OF ARYL AND HETARYL CARBOXAMIDES AS ENDOPARASITICIDES
A61K 31/381 (2006.01)	P20192191	UPORABA ARIL I HETARIL KARBOKSAMIDA KAO ENDOPARAZITICIDA USE OF ARYL AND HETARYL CARBOXAMIDES AS ENDOPARASITICIDES
A61K 31/397 (2006.01)	P20192167	CIKLOPROPILAMINI KAO LSD1 INHIBITORI CYCLOPROPYLAMINES AS LSD1 INHIBITORS
A61K 31/404 (2006.01)	P20192161	GAMA-DIKETONI ZA LIJEČENJE I PREVENCIJU STARENJA KOŽE I BORA GAMMA-DIKETONES FOR TREATMENT AND PREVENTION OF AGING SKIN AND WRINKLES
A61K 31/407 (2006.01)	P20192091	PRIPRAVCI I POSTUPCI ZA UPORABU LAMELARNIH TIJELA U TERAPEUTSKE SVRHE COMPOSITIONS AND METHODS FOR USING LAMELLAR BODIES FOR THERAPEUTIC PURPOSES
A61K 31/4155 (2006.01)	P20192172	DERIVATI PIRAZOLA KORISNI KAO INHIBITORI 5-LIPOKSIGENAZA AKTIVIRAJUĆEG PROTEINA (FLAP) PYRAZOLE DERIVATIVES USEFUL AS 5-LIPOXYGENASE ACTIVATING PROTEIN (FLAP) INHIBITORS
A61K 31/4162 (2006.01)	P20191799	1H-PIRAZOLO[3,4-B]PIRIDINI I NJIHOVA TERAPEUTSKA UPORABA 1H-PYRAZOLO[3,4-B]PYRIDINES AND THERAPEUTIC USES THEREOF

MKP (51)	Broj patenta (11)	Naziv izuma (54)
A61K 31/4162 (2006.01)	P20192151	DERIVATI IZOKROMENA KAO INHIBITORI FOSFOINOZITID 3-KINAZA ISOCHROMENE DERIVATIVES AS PHOSPHOINOSITIDE 3-KINASES INHIBITORS
A61K 31/422 (2006.01)	P20192117	POSTUPCI DOBIVANJA DERIVATA INDAZOLA PROCESSES TO MAKE INDAZOLE DERIVATIVES
A61K 31/4245 (2006.01)	P20192144	HETEROCIKLIČNI INHIBITORI GLUTAMINAZE HETEROCYCLIC INHIBITORS OF GLUTAMINASE
A61K 31/425 (2006.01)	P20192191	UPORABA ARIL I HETARIL KARBOKSAMIDA KAO ENDOPARAZITICIDA USE OF ARYL AND HETARYL CARBOXAMIDES AS ENDOPARASITICIDES
A61K 31/427 (2006.01)	P20192091	PRIPRAVCI I POSTUPCI ZA UPORABU LAMELARNIH TIJELA U TERAPEUTSKE SVRHE COMPOSITIONS AND METHODS FOR USING LAMELLAR BODIES FOR THERAPEUTIC PURPOSES
A61K 31/428 (2006.01)	P20192147	METODE I PRIPRAVCI ZA UPORABU U LIJEČENJU RAKA I SMANJENJU WNT POSREDOVANIH UČINAKA U STANICI METHODS AND COMPOSITIONS FOR USE IN TREATING CANCER AND REDUCING WNT MEDIATED EFFECTS IN A CELL
A61K 31/433 (2006.01)	P20192056	DERIVATI DIHETEROCIKLA VEZANI NA CIKLOALKIL CYCLOALKYL-LINKED DIHETEROCYCLE DERIVATIVES
A61K 31/433 (2006.01)	P20192144	HETEROCIKLIČNI INHIBITORI GLUTAMINAZE HETEROCYCLIC INHIBITORS OF GLUTAMINASE
A61K 31/4353 (2006.01)	P20192121	DERIVATI PIRIDO-OKSAZINONA KAO TNAP INHIBITORI PYRIDO-OXAZINONE DERIVATIVES AS TNAP INHIBITORS
A61K 31/4365 (2006.01)	P20192101	INHIBITORI EZH2 INHIBITORS OF EZH2
A61K 31/438 (2006.01)	P20192167	CIKLOPROPILAMINI KAO LSD1 INHIBITORI CYCLOPROPYLAMINES AS LSD1 INHIBITORS
A61K 31/44 (2006.01)	P20192125	URETANI, UREE, AMIDINI I POVEZANI INHIBITORI FAKTORA Xa URETHANES, UREAS, AMIDINES AND RELATED INHIBITORS OF FACTOR XA
A61K 31/44 (2006.01)	P20192152	POSTUPAK PRIPRAVE INHIBITORA PDE4 PROCESS FOR THE PREPARATION OF A PDE4 INHIBITOR
A61K 31/44 (2006.01)	P20192161	GAMA-DIKETONI ZA LIJEČENJE I PREVENCIJU STARENJA KOŽE I BORA GAMMA-DIKETONES FOR TREATMENT AND PREVENTION OF AGING SKIN AND WRINKLES
A61K 31/44 (2006.01)	P20192168	PRIVREMENA ZAŠTITA NORMALNIH STANICA TIJEKOM KEMOTERAPIJE TRANSIENT PROTECTION OF NORMAL CELLS DURING CHEMOTHERAPY
A61K 31/4402 (2006.01)	P20192191	UPORABA ARIL I HETARIL KARBOKSAMIDA KAO ENDOPARAZITICIDA USE OF ARYL AND HETARYL CARBOXAMIDES AS ENDOPARASITICIDES
A61K 31/4406 (2006.01)	P20192191	UPORABA ARIL I HETARIL KARBOKSAMIDA KAO ENDOPARAZITICIDA USE OF ARYL AND HETARYL CARBOXAMIDES AS ENDOPARASITICIDES
A61K 31/4425 (2006.01)	P20192133	KEMIJSKI SPOJ KORISTAN KAO POSREDNIK ZA PRIPREMU INHIBITORA KATEKOL-O-METILTRANSFERAZE CHEMICAL COMPOUND USEFUL AS INTERMEDIATE FOR PREPARING A CATECHOL-O-METHYLTRANSFERASE INHIBITOR
A61K 31/4427 (2006.01)	P20192147	METODE I PRIPRAVCI ZA UPORABU U LIJEČENJU RAKA I SMANJENJU WNT POSREDOVANIH UČINAKA U STANICI METHODS AND COMPOSITIONS FOR USE IN TREATING CANCER AND REDUCING WNT MEDIATED EFFECTS IN A CELL
A61K 31/4427 (2006.01)	P20192167	CIKLOPROPILAMINI KAO LSD1 INHIBITORI CYCLOPROPYLAMINES AS LSD1 INHIBITORS
A61K 31/443 (2006.01)	P20192191	UPORABA ARIL I HETARIL KARBOKSAMIDA KAO ENDOPARAZITICIDA USE OF ARYL AND HETARYL CARBOXAMIDES AS ENDOPARASITICIDES
A61K 31/4436 (2006.01)	P20192147	METODE I PRIPRAVCI ZA UPORABU U LIJEČENJU RAKA I SMANJENJU WNT POSREDOVANIH UČINAKA U STANICI METHODS AND COMPOSITIONS FOR USE IN TREATING CANCER AND REDUCING WNT MEDIATED EFFECTS IN A CELL
A61K 31/4436 (2006.01)	P20192191	UPORABA ARIL I HETARIL KARBOKSAMIDA KAO ENDOPARAZITICIDA USE OF ARYL AND HETARYL CARBOXAMIDES AS ENDOPARASITICIDES
A61K 31/4439 (2006.01)	P20192065	ČVRSTI OBLICI DOZIRANJA PALBOCIKLIBA SOLID DOSAGE FORMS OF PALBOCICLIB
A61K 31/4439 (2006.01)	P20192117	POSTUPCI DOBIVANJA DERIVATA INDAZOLA PROCESSES TO MAKE INDAZOLE DERIVATIVES
A61K 31/4439 (2006.01)	P20192133	KEMIJSKI SPOJ KORISTAN KAO POSREDNIK ZA PRIPREMU INHIBITORA KATEKOL-O-METILTRANSFERAZE CHEMICAL COMPOUND USEFUL AS INTERMEDIATE FOR PREPARING A CATECHOL-O-METHYLTRANSFERASE INHIBITOR
A61K 31/4439 (2006.01)	P20192167	CIKLOPROPILAMINI KAO LSD1 INHIBITORI CYCLOPROPYLAMINES AS LSD1 INHIBITORS
A61K 31/4439 (2006.01)	P20192191	UPORABA ARIL I HETARIL KARBOKSAMIDA KAO ENDOPARAZITICIDA USE OF ARYL AND HETARYL CARBOXAMIDES AS ENDOPARASITICIDES
A61K 31/445 (2006.01)	P20192167	CIKLOPROPILAMINI KAO LSD1 INHIBITORI CYCLOPROPYLAMINES AS LSD1 INHIBITORS
A61K 31/4468 (2006.01)	P20192167	CIKLOPROPILAMINI KAO LSD1 INHIBITORI CYCLOPROPYLAMINES AS LSD1 INHIBITORS
A61K 31/454 (2006.01)	P20192167	CIKLOPROPILAMINI KAO LSD1 INHIBITORI CYCLOPROPYLAMINES AS LSD1 INHIBITORS
A61K 31/4545 (2006.01)	P20192064	FORMULACIJE APIKSABANA APIXABAN FORMULATIONS

MKP (51)	Broj patenta (11)	Naziv izuma (54)
A61K 31/4545 (2006.01)	P20192167	CIKLOPROPILAMINI KAO LSD1 INHIBITORI CYCLOPROPYLAMINES AS LSD1 INHIBITORS
A61K 31/47 (2006.01)	P20192114	DEUTERIRANI DERIVATI IVAKAFTORA DEUTERATED DERIVATIVES OF IVACAFTOR
A61K 31/47 (2006.01)	P20192147	METODE I PRIPRAVCI ZA UPORABU U LIJEČENJU RAKA I SMANJENJU WNT POSREDOVANIH UČINAKA U STANICI METHODS AND COMPOSITIONS FOR USE IN TREATING CANCER AND REDUCING WNT MEDIATED EFFECTS IN A CELL
A61K 31/4745 (2006.01)	P20192058	KOMBINIRANE TERAPIJE S ANTI-CD38 ANTITIJELIMA COMBINATION THERAPIES WITH ANTI-CD38 ANTIBODIES
A61K 31/4745 (2006.01)	P20192120	POSTUPAK METRONOMSKOG DOZIRANJA KAMPTOTECINSKIH PROLIJEKOVA (E.G.PEG-IRINOTEKAN) METHOD OF METRONOMIC DOSING WITH CAMPTOTECIN PRODRUGS (E.G. PEC-IRINOTECAN)
A61K 31/496 (2006.01)	P20192091	PRIPRAVCI I POSTUPCI ZA UPORABU LAMELARNIH TIJELA U TERAPEUTSKE SVRHE COMPOSITIONS AND METHODS FOR USING LAMELLAR BODIES FOR THERAPEUTIC PURPOSES
A61K 31/496 (2006.01)	P20192167	CIKLOPROPILAMINI KAO LSD1 INHIBITORI CYCLOPROPYLAMINES AS LSD1 INHIBITORS
A61K 31/497 (2006.01)	P20191339	NOVI ANELIRANI FENOKSIACETAMIDI NOVEL ANNELATED PHENOXYACETAMIDES
A61K 31/501 (2006.01)	P20192144	HETEROCIKLIČNI INHIBITORI GLUTAMINAZE HETEROCYCLIC INHIBITORS OF GLUTAMINASE
A61K 31/501 (2006.01)	P20192167	CIKLOPROPILAMINI KAO LSD1 INHIBITORI CYCLOPROPYLAMINES AS LSD1 INHIBITORS
A61K 31/5025 (2006.01)	P20192159	SPOJEVI ZA LIJEČENJE MIŠIĆNE ATROFIJE KRALJEŽNICE COMPOUNDS FOR TREATING SPINAL MUSCULAR ATROPHY
A61K 31/505 (2006.01)	P20192100	KOMBINACIJA ANTI-CD19 ANTITIJELA I INHIBITORA BRUTONOVE TIROZIN KINAZE I NJENE UPORABE COMBINATION OF AN ANTI-CD19 ANTIBODY AND A BRUTON'S TYROSINE KINASE INHIBITOR AND USES THEREOF
A61K 31/506 (2006.01)	P20192167	CIKLOPROPILAMINI KAO LSD1 INHIBITORI CYCLOPROPYLAMINES AS LSD1 INHIBITORS
A61K 31/519 (2006.01)	P20192065	ČVRSTI OBLICI DOZIRANJA PALBOCIKLIBA SOLID DOSAGE FORMS OF PALBOCICLIB
A61K 31/519 (2006.01)	P20192073	NOVI DERIVATI AMONIJA, POSTUPAK ZA NJIHOVU PRIPRAVU TE FARMACEUTSKI PRIPRAVCI KOJI IH SADRŽE NEW AMMONIUM DERIVATIVES, A PROCESS FOR THEIR PREPARATION AND PHARMACEUTICAL COMPOSITIONS CONTAINING THEM
A61K 31/519 (2006.01)	P20192100	KOMBINACIJA ANTI-CD19 ANTITIJELA I INHIBITORA BRUTONOVE TIROZIN KINAZE I NJENE UPORABE COMBINATION OF AN ANTI-CD19 ANTIBODY AND A BRUTON'S TYROSINE KINASE INHIBITOR AND USES THEREOF
A61K 31/519 (2006.01)	P20192183	SPOJ 2-AMINO-6-FLUORO-N-[5-FLUORO-PIRIDIN-3-IL]PIRAZOLO[1,5-A]PIRIMIDIN-3-KARBOKSAMIDA KORISTAN KAO INHIBITOR ATR KINASE, NJEGOVA PRIPRAVA, RAZLIČITI KRUTI OBLICI TE NJEGOVI RADIOAKTIVNO OZNAČENI DERIVATI 2-AMINO-6-FLUORO-N-[5-FLUORO-PYRIDIN-3-YL]PYRAZOLO[1,5-A]PYRIMIDIN-3-CARBOXAMIDE COMPOUND USEFUL AS ATR KINASE INHIBITOR, ITS PREPARATION, DIFFERENT SOLID FORMS AND RADIOLABELLED DERIVATIVES THEREOF
A61K 31/52 (2006.01)	P20192151	DERIVATI IZOKROMENA KAO INHIBITORI FOSFOINOZITID 3-KINAZA ISOCHROMENE DERIVATIVES AS PHOSPHOINOSITIDE 3-KINASES INHIBITORS
A61K 31/527 (2006.01)	P20192168	PRIVREMENA ZAŠTITA NORMALNIH STANICA TIJEKOM KEMOTERAPIJE TRANSIENT PROTECTION OF NORMAL CELLS DURING CHEMOTHERAPY
A61K 31/5355 (2006.01)	P20192162	HETEROCIKLIL VEZANI DERIVATI IMIDAZOPIRIDAZINA KAO INHIBITORI PI3KBETA HETEROCYCLYL LINKED IMIDAZOPYRIDAZINE DERIVATIVES AS PI3KBETA INHIBITORS
A61K 31/5377 (2006.01)	P20191653	N-((4,6-DIMETIL-2-OKSO-L,2-DIHIDROPIRIDIN-3-IL)METIL)-5-(ETIL(TETRAHIDRO-2H-PIRAN-4-IL)AMINO)-4-METIL-4' (MORFOLINOMETIL)-[L,1'-BIFENIL]-3-KARBOKSAMID HIDROBROMID ZA UPORABU U LIJEČENJU PROLIFERATIVNIH POREMEĆAJA STANICA HEMATOLOŠKOG SUSTAVA N-((4,6-DIMETHYL-2-OXO-L,2-DIHYDROPYRIDIN-3-YL)METHYL)-5-(ETHYL (TETRAHYDRO-2H-PYRAN-4-YL)AMINO)-4-METHYL-4'-(MORPHOLINOMETHYL)-[L,1'-BIPHENYL]-3-CARBOXAMIDE HYDROBROMIDE FOR USE IN THE TREATMENT OF A CELL PROLIFERATIVE DISORDER OF THE HEMATOLOGIC SYSTEM
A61K 31/5383 (2006.01)	P20192132	ANTAGONIST NK-1/NK-3 RECEPTORA ZA LIJEČENJE VALUNGA NK-1/NK-3 RECEPTOR ANTAGONIST FOR THE TREATMENT OF HOT FLUSHES
A61K 31/541 (2006.01)	P20192162	HETEROCIKLIL VEZANI DERIVATI IMIDAZOPIRIDAZINA KAO INHIBITORI PI3KBETA HETEROCYCLYL LINKED IMIDAZOPYRIDAZINE DERIVATIVES AS PI3KBETA INHIBITORS
A61K 31/546 (2006.01)	P20192091	PRIPRAVCI I POSTUPCI ZA UPORABU LAMELARNIH TIJELA U TERAPEUTSKE SVRHE COMPOSITIONS AND METHODS FOR USING LAMELLAR BODIES FOR THERAPEUTIC PURPOSES
A61K 31/573 (2006.01)	P20192058	KOMBINIRANE TERAPIJE S ANTI-CD38 ANTITIJELIMA COMBINATION THERAPIES WITH ANTI-CD38 ANTIBODIES
A61K 31/606 (2006.01)	P20192210	FORMULACIJA LIJEKA S PRODUŽENIM OTPUŠTANJEM A DELAYED RELEASE DRUG FORMULATION
A61K 31/65 (2006.01)	P20192058	KOMBINIRANE TERAPIJE S ANTI-CD38 ANTITIJELIMA COMBINATION THERAPIES WITH ANTI-CD38 ANTIBODIES

MKP (51)	Broj patenta (11)	Naziv izuma (54)
A61K 31/66 (2006.01)	P20191339	NOVI ANELIRANI FENOKSIACETAMIDI NOVEL ANNELATED PHENOXYACETAMIDES
A61K 31/661 (2006.01)	P20192073	NOVI DERIVATI AMONIJA, POSTUPAK ZA NJIHOVU PRIPRAVU TE FARMACEUTSKI PRIPRAVCI KOJI IH SADRŽE NEW AMMONIUM DERIVATIVES, A PROCESS FOR THEIR PREPARATION AND PHARMACEUTICAL COMPOSITIONS CONTAINING THEM
A61K 31/675 (2006.01)	P20192058	KOMBINIRANE TERAPIJE S ANTI-CD38 ANTITIJELIMA COMBINATION THERAPIES WITH ANTI-CD38 ANTIBODIES
A61K 31/685 (2006.01)	P20192091	PRIPRAVCI I POSTUPCI ZA UPORABU LAMELARNIH TIJELA U TERAPEUTSKE SVRHE COMPOSITIONS AND METHODS FOR USING LAMELLAR BODIES FOR THERAPEUTIC PURPOSES
A61K 31/7008 (2006.01)	P20192142	STABILNI OFTALMOLOŠKI PRIPRAVAK, POSEBNO ZA LIJEČENJE SINDROMA SUHOG OKA NON-VOLATILE OPHTHALMIC COMPOSITION, IN PARTICULAR FOR TREATING DRY EYE
A61K 31/7016 (2006.01)	P20192142	STABILNI OFTALMOLOŠKI PRIPRAVAK, POSEBNO ZA LIJEČENJE SINDROMA SUHOG OKA NON-VOLATILE OPHTHALMIC COMPOSITION, IN PARTICULAR FOR TREATING DRY EYE
A61K 31/7036 (2006.01)	P20192091	PRIPRAVCI I POSTUPCI ZA UPORABU LAMELARNIH TIJELA U TERAPEUTSKE SVRHE COMPOSITIONS AND METHODS FOR USING LAMELLAR BODIES FOR THERAPEUTIC PURPOSES
A61K 31/7048 (2006.01)	P20192091	PRIPRAVCI I POSTUPCI ZA UPORABU LAMELARNIH TIJELA U TERAPEUTSKE SVRHE COMPOSITIONS AND METHODS FOR USING LAMELLAR BODIES FOR THERAPEUTIC PURPOSES
A61K 31/7105 (2006.01)	P20192141	GENSKA TERAPIJA ZA RETINITIS PIGMENTOSA GENE THERAPY FOR RETINITIS PIGMENTOSA
A61K 31/713 (2006.01)	P20192177	RNAI PRIPRAVCI ZA VIRUS HEPATITISA B (HBV) I POSTUPCI NJIHOVE UPOTREBE HEPATITIS B VIRUS (HBV) IRNA COMPOSITIONS AND METHODS OF USE THEREOF
A61K 33/04 (2006.01)	P20192068	POSTUPAK ZA PROIZVODNJU FARMAKOLOŠKI ČISTIH KRISTALA METHOD OF PRODUCING PHARMACOLOGICALLY PURE CRYSTALS
A61K 33/04 (2006.01)	P20192227	DVOJNA UPORABA ORALNOG FARMACEUTSKOG PRIPRAVKA TABLETA SULFATNIH SOLI I METODE NJIHOVE UPORABE DUAL USE ORAL PHARMACEUTICAL COMPOSITION TABLETS OF SULFATE SALTES AND METHODS OF USE THEREOF
A61K 35/12 (2015.01)	P20192091	PRIPRAVCI I POSTUPCI ZA UPORABU LAMELARNIH TIJELA U TERAPEUTSKE SVRHE COMPOSITIONS AND METHODS FOR USING LAMELLAR BODIES FOR THERAPEUTIC PURPOSES
A61K 35/17 (2015.01)	P20192123	KIMERNI RECEPTOR ANTIGENA I POSTUPCI NJEGOVE UPORABE CHIMERIC ANTIGEN RECEPTOR AND METHODS OF USE THEREOF
A61K 35/36 (2015.01)	P20192130	KOMBINACIJSKA TERAPIJA ZA LIJEČENJE PACIJENATA S NEUROLOŠKIM POREMEĆAJIMA I MOŽDANIM UDAROM COMBINATION THERAPY FOR TREATMENT OF PATIENTS WITH NEUROLOGICAL DISORDERS AND CEREBRAL INFARCTION
A61K 35/413 (2015.01)	P20192130	KOMBINACIJSKA TERAPIJA ZA LIJEČENJE PACIJENATA S NEUROLOŠKIM POREMEĆAJIMA I MOŽDANIM UDAROM COMBINATION THERAPY FOR TREATMENT OF PATIENTS WITH NEUROLOGICAL DISORDERS AND CEREBRAL INFARCTION
A61K 35/62 (2006.01)	P20192130	KOMBINACIJSKA TERAPIJA ZA LIJEČENJE PACIJENATA S NEUROLOŠKIM POREMEĆAJIMA I MOŽDANIM UDAROM COMBINATION THERAPY FOR TREATMENT OF PATIENTS WITH NEUROLOGICAL DISORDERS AND CEREBRAL INFARCTION
A61K 35/63 (2015.01)	P20192130	KOMBINACIJSKA TERAPIJA ZA LIJEČENJE PACIJENATA S NEUROLOŠKIM POREMEĆAJIMA I MOŽDANIM UDAROM COMBINATION THERAPY FOR TREATMENT OF PATIENTS WITH NEUROLOGICAL DISORDERS AND CEREBRAL INFARCTION
A61K 35/646 (2015.01)	P20192130	KOMBINACIJSKA TERAPIJA ZA LIJEČENJE PACIJENATA S NEUROLOŠKIM POREMEĆAJIMA I MOŽDANIM UDAROM COMBINATION THERAPY FOR TREATMENT OF PATIENTS WITH NEUROLOGICAL DISORDERS AND CEREBRAL INFARCTION
A61K 35/74 (2015.01)	P20192057	SASTAVI KOJI SADRŽE BAKTERIJSKE SOJEVE COMPOSITIONS COMPRISING BACTERIAL STRAINS
A61K 36/232 (2006.01)	P20192130	KOMBINACIJSKA TERAPIJA ZA LIJEČENJE PACIJENATA S NEUROLOŠKIM POREMEĆAJIMA I MOŽDANIM UDAROM COMBINATION THERAPY FOR TREATMENT OF PATIENTS WITH NEUROLOGICAL DISORDERS AND CEREBRAL INFARCTION
A61K 36/481 (2006.01)	P20192130	KOMBINACIJSKA TERAPIJA ZA LIJEČENJE PACIJENATA S NEUROLOŠKIM POREMEĆAJIMA I MOŽDANIM UDAROM COMBINATION THERAPY FOR TREATMENT OF PATIENTS WITH NEUROLOGICAL DISORDERS AND CEREBRAL INFARCTION
A61K 36/537 (2006.01)	P20192130	KOMBINACIJSKA TERAPIJA ZA LIJEČENJE PACIJENATA S NEUROLOŠKIM POREMEĆAJIMA I MOŽDANIM UDAROM COMBINATION THERAPY FOR TREATMENT OF PATIENTS WITH NEUROLOGICAL DISORDERS AND CEREBRAL INFARCTION
A61K 36/65 (2006.01)	P20192130	KOMBINACIJSKA TERAPIJA ZA LIJEČENJE PACIJENATA S NEUROLOŠKIM POREMEĆAJIMA I MOŽDANIM UDAROM COMBINATION THERAPY FOR TREATMENT OF PATIENTS WITH NEUROLOGICAL DISORDERS AND CEREBRAL INFARCTION

MKP (51)	Broj patenta (11)	Naziv izuma (54)
A61K 36/69 (2006.01)	P20192130	KOMBINACIJSKA TERAPIJA ZA LIJEČENJE PACIJENATA S NEUROLOŠKIM POREMEĆAJIMA I MOŽDANIM UDAROM COMBINATION THERAPY FOR TREATMENT OF PATIENTS WITH NEUROLOGICAL DISORDERS AND CEREBRAL INFARCTION
A61K 36/88 (2006.01)	P20192130	KOMBINACIJSKA TERAPIJA ZA LIJEČENJE PACIJENATA S NEUROLOŠKIM POREMEĆAJIMA I MOŽDANIM UDAROM COMBINATION THERAPY FOR TREATMENT OF PATIENTS WITH NEUROLOGICAL DISORDERS AND CEREBRAL INFARCTION
A61K 36/9068 (2006.01)	P20192208	FARMACEUTSKA FORMULACIJA KOJA SADRŽI KURKUMIN PHARMACEUTICAL FORMULATION CONTAINING CURCUMA
A61K 38/00 (2006.01)	P20192130	KOMBINACIJSKA TERAPIJA ZA LIJEČENJE PACIJENATA S NEUROLOŠKIM POREMEĆAJIMA I MOŽDANIM UDAROM COMBINATION THERAPY FOR TREATMENT OF PATIENTS WITH NEUROLOGICAL DISORDERS AND CEREBRAL INFARCTION
A61K 38/08 (2019.01)	P20192055	POLI-(LAKTID/GLIKOLID) SA SMANJENIM EFEKTOM NAGLOG OSLOBAĐANJA I METODE ZA PROIZVODNJU POLIMERA LOW BURST POLY-(LACTIDE/GLYCOLIDE) AND METHODS TO PRODUCE POLYMERS
A61K 38/10 (2006.01)	P20192207	STABILNE FORMULACIJE LINAKLOTIDA STABLE FORMULATIONS OF LINACLOTIDE
A61K 38/12 (2006.01)	P20192055	POLI-(LAKTID/GLIKOLID) SA SMANJENIM EFEKTOM NAGLOG OSLOBAĐANJA I METODE ZA PROIZVODNJU POLIMERA LOW BURST POLY-(LACTIDE/GLYCOLIDE) AND METHODS TO PRODUCE POLYMERS
A61K 39/00 (2006.01)	P20192059	PROTUTIJELA PROTIV TAU I NJIHOVA UPOTREBA ANTIBODIES TO TAU AND USES THEREOF
A61K 39/00 (2006.01)	P20192098	ANTITIJELA NA GLUKOKORTIKOIDOM INDUCIRANI RECEPTOR FAKTORA NEKROZE TUMORA (GITR) I NJIHOVE PRIMJENE ANTIBODIES AGAINST GLUCOCORTICOID-INDUCED TUMOR NECROSIS FACTOR RECEPTOR (GITR) AND USES THEREOF
A61K 39/00 (2006.01)	P20192123	KIMERNI RECEPTOR ANTIGENA I POSTUPCI NJEGOVE UPORABE CHIMERIC ANTIGEN RECEPTOR AND METHODS OF USE THEREOF
A61K 39/12 (2006.01)	P20192215	REKOMBINANTNI HVT VEKTORI ZA EKSPRESIJU ANTIGENA OD PTIČJIH PATOGENA I NJIHOVE UPORABE RECOMBINANT HVT VECTORS EXPRESSING ANTIGENS OF AVIAN PATHOGENS AND USES THEREOF
A61K 39/39 (2006.01)	P20192113	ADJUVANTI ADJUVANTS
A61K 39/395 (2006.01)	P20192058	KOMBINIRANE TERAPIJE S ANTI-CD38 ANTITIJELIMA COMBINATION THERAPIES WITH ANTI-CD38 ANTIBODIES
A61K 39/395 (2006.01)	P20192100	KOMBINACIJA ANTI-CD19 ANTITIJELA I INHIBITORA BRUTONOVE TIROZIN KINAZE I NJENE UPORABE COMBINATION OF AN ANTI-CD19 ANTIBODY AND A BRUTON'S TYROSINE KINASE INHIBITOR AND USES THEREOF
A61K 39/395 (2006.01)	P20192170	PRIPRAVCI ANTITIJELA ZA LIJEČENJE TUMORA ANTIBODY COMPOSITIONS FOR TUMOR TREATMENT
A61K 39/395 (2006.01)	P20192222	FARMACEUTSKA FORMULACIJA KOJA SADRŽI ANTITIJELO PHARMACEUTICAL FORMULATION COMPRISING ANTIBODY
A61K 45/06 (2006.01)	P20192091	PRIPRAVCI I POSTUPCI ZA UPORABU LAMELARNIH TIJELA U TERAPEUTSKE SVRHE COMPOSITIONS AND METHODS FOR USING LAMELLAR BODIES FOR THERAPEUTIC PURPOSES
A61K 45/06 (2006.01)	P20192130	KOMBINACIJSKA TERAPIJA ZA LIJEČENJE PACIJENATA S NEUROLOŠKIM POREMEĆAJIMA I MOŽDANIM UDAROM COMBINATION THERAPY FOR TREATMENT OF PATIENTS WITH NEUROLOGICAL DISORDERS AND CEREBRAL INFARCTION
A61K 47/12 (2006.01)	P20192065	ČVRSTI OBLICI DOZIRANJA PALBOCIKLIBA SOLID DOSAGE FORMS OF PALBOCICLIB
A61K 47/12 (2006.01)	P20192222	FARMACEUTSKA FORMULACIJA KOJA SADRŽI ANTITIJELO PHARMACEUTICAL FORMULATION COMPRISING ANTIBODY
A61K 47/18 (2017.01)	P20192222	FARMACEUTSKA FORMULACIJA KOJA SADRŽI ANTITIJELO PHARMACEUTICAL FORMULATION COMPRISING ANTIBODY
A61K 47/26 (2006.01)	P20192139	LIOFILIZIRANI PRIPRAVCI MELFALAN FLUFENAMIDA LYOPHILIZED PREPARATIONS OF MELPHALAN FLUFENAMIDE
A61K 47/26 (2006.01)	P20192222	FARMACEUTSKA FORMULACIJA KOJA SADRŽI ANTITIJELO PHARMACEUTICAL FORMULATION COMPRISING ANTIBODY
A61K 47/32 (2006.01)	P20192210	FORMULACIJA LIJEKA S PRODUŽENIM OTPUŠTANJEM A DELAYED RELEASE DRUG FORMULATION
A61K 47/34 (2017.01)	P20192055	POLI-(LAKTID/GLIKOLID) SA SMANJENIM EFEKTOM NAGLOG OSLOBAĐANJA I METODE ZA PROIZVODNJU POLIMERA LOW BURST POLY-(LACTIDE/GLYCOLIDE) AND METHODS TO PRODUCE POLYMERS
A61K 47/36 (2006.01)	P20192210	FORMULACIJA LIJEKA S PRODUŽENIM OTPUŠTANJEM A DELAYED RELEASE DRUG FORMULATION
A61K 47/60 (2017.01)	P20192120	POSTUPAK METRONOMSKOG DOZIRANJA KAMPTOTECINSKIH PROLIJEKOVA (E.G.PEG-IRINOTEKAN) METHOD OF METRONOMIC DOSING WITH CAMPTOTECIN PRODRUGS (E.G. PEC-IRINOTECAN)
A61K 47/68 (2017.01)	P20192123	KIMERNI RECEPTOR ANTIGENA I POSTUPCI NJEGOVE UPORABE CHIMERIC ANTIGEN RECEPTOR AND METHODS OF USE THEREOF

MKP (51)	Broj patenta (11)	Naziv izuma (54)
A61K 48/00 (2006.01)	P20192123	KIMERNI RECEPTOR ANTIGENA I POSTUPCI NJEGOVE UPORABE CHIMERIC ANTIGEN RECEPTOR AND METHODS OF USE THEREOF
A61K 48/00 (2006.01)	P20192141	GENSKA TERAPIJA ZA RETINITIS PIGMENTOSA GENE THERAPY FOR RETINITIS PIGMENTOSA
A61K 9/00 (2006.01)	P20192055	POLI-(LAKTID/GLIKOLID) SA SMANJENIM EFEKTOM NAGLOG OSLOBAĐANJA I METODE ZA PROIZVODNJU POLIMERA LOW BURST POLY-(LACTIDE/GLYCOLIDE) AND METHODS TO PRODUCE POLYMERS
A61K 9/00 (2006.01)	P20192142	STABILNI OFTALMOLOŠKI PRIPRAVAK, POSEBNO ZA LIJEČENJE SINDROMA SUHOG OKA NON-VOLATILE OPHTHALMIC COMPOSITION, IN PARTICULAR FOR TREATING DRY EYE
A61K 9/00 (2006.01)	P20192210	FORMULACIJA LIJEKA S PRODUŽENIM OTPUŠTANJEM A DELAYED RELEASE DRUG FORMULATION
A61K 9/00 (2006.01)	P20192222	FARMACEUTSKA FORMULACIJA KOJA SADRŽI ANTITIJELO PHARMACEUTICAL FORMULATION COMPRISING ANTIBODY
A61K 9/08 (2006.01)	P20192222	FARMACEUTSKA FORMULACIJA KOJA SADRŽI ANTITIJELO PHARMACEUTICAL FORMULATION COMPRISING ANTIBODY
A61K 9/127 (2006.01)	P20192091	PRIPRAVCI I POSTUPCI ZA UPORABU LAMELARNIH TIJELA U TERAPEUTSKE SVRHE COMPOSITIONS AND METHODS FOR USING LAMELLAR BODIES FOR THERAPEUTIC PURPOSES
A61K 9/14 (2006.01)	P20192068	POSTUPAK ZA PROIZVODNJU FARMAKOLOŠKI ČISTIH KRISTALA METHOD OF PRODUCING PHARMACOLOGICALLY PURE CRYSTALS
A61K 9/19 (2006.01)	P20192139	LIOFILIZIRANI PRIPRAVCI MELFALAN FLUFENAMIDA LYOPHILIZED PREPARATIONS OF MELPHALAN FLUFENAMIDE
A61K 9/20 (2006.01)	P20192064	FORMULACIJE APIKSABANA APIXABAN FORMULATIONS
A61K 9/20 (2006.01)	P20192065	ČVRSTI OBLICI DOZIRANJA PALBOCIKLIBA SOLID DOSAGE FORMS OF PALBOCICLIB
A61K 9/20 (2006.01)	P20192227	DVOJNA UPORABA ORALNOG FARMACEUTSKOG PRIPRAVKA TABLETA SULFATNIH SOLI I METODE NJIHOVE UPORABE DUAL USE ORAL PHARMACEUTICAL COMPOSITION TABLETS OF SULFATE SALTES AND METHODS OF USE THEREOF
A61K 9/28 (2006.01)	P20192065	ČVRSTI OBLICI DOZIRANJA PALBOCIKLIBA SOLID DOSAGE FORMS OF PALBOCICLIB
A61K 9/28 (2006.01)	P20192210	FORMULACIJA LIJEKA S PRODUŽENIM OTPUŠTANJEM A DELAYED RELEASE DRUG FORMULATION
A61K 9/28 (2006.01)	P20192227	DVOJNA UPORABA ORALNOG FARMACEUTSKOG PRIPRAVKA TABLETA SULFATNIH SOLI I METODE NJIHOVE UPORABE DUAL USE ORAL PHARMACEUTICAL COMPOSITION TABLETS OF SULFATE SALTES AND METHODS OF USE THEREOF
A61L 27/12 (2006.01)	P20192181	VELIKE 3D POROZNE SKELE NAPRAVLJENE OD AKTIVNOG HIDROKSIAPATITA DOBIVENOG BIOMORFNOM TRANSFORMACIJOM PRIRODNIH STRUKTURA I PROCES ZA NJIHOVO DOBIVANJE LARGE 3D POROUS SCAFFOLDS MADE OF ACTIVE HYDROXYAPATITE OBTAINED BY BIOMORPHIC TRANSFORMATION OF NATURAL STRUCTURES AND PROCESS FOR OBTAINING THEM
A61L 27/36 (2006.01)	P20192181	VELIKE 3D POROZNE SKELE NAPRAVLJENE OD AKTIVNOG HIDROKSIAPATITA DOBIVENOG BIOMORFNOM TRANSFORMACIJOM PRIRODNIH STRUKTURA I PROCES ZA NJIHOVO DOBIVANJE LARGE 3D POROUS SCAFFOLDS MADE OF ACTIVE HYDROXYAPATITE OBTAINED BY BIOMORPHIC TRANSFORMATION OF NATURAL STRUCTURES AND PROCESS FOR OBTAINING THEM
A61L 27/56 (2006.01)	P20192181	VELIKE 3D POROZNE SKELE NAPRAVLJENE OD AKTIVNOG HIDROKSIAPATITA DOBIVENOG BIOMORFNOM TRANSFORMACIJOM PRIRODNIH STRUKTURA I PROCES ZA NJIHOVO DOBIVANJE LARGE 3D POROUS SCAFFOLDS MADE OF ACTIVE HYDROXYAPATITE OBTAINED BY BIOMORPHIC TRANSFORMATION OF NATURAL STRUCTURES AND PROCESS FOR OBTAINING THEM
A61M 16/06 (2006.01)	P20191962	MASKA SA POBOLJŠANIM PRIJANJANJEM ZA RESPIRATORNU TERAPIJU IMPROVED-SEAL MASK FOR THE RESPIRATORY THERAPY
A61M 25/02 (2006.01)	P20191962	MASKA SA POBOLJŠANIM PRIJANJANJEM ZA RESPIRATORNU TERAPIJU IMPROVED-SEAL MASK FOR THE RESPIRATORY THERAPY
A61M 5/20 (2006.01)	P20192106	SUSTAVI ZA DAVANJE LIJEKOVA PACIJENTIMA SA REUMATOIDNIM ARTRITISOM SYSTEMS FOR ADMINISTERING MEDICATION FOR RHEUMATOID ARTHRITIS PATIENTS
A61M 5/31 (2006.01)	P20192106	SUSTAVI ZA DAVANJE LIJEKOVA PACIJENTIMA SA REUMATOIDNIM ARTRITISOM SYSTEMS FOR ADMINISTERING MEDICATION FOR RHEUMATOID ARTHRITIS PATIENTS
A61M 5/32 (2006.01)	P20192106	SUSTAVI ZA DAVANJE LIJEKOVA PACIJENTIMA SA REUMATOIDNIM ARTRITISOM SYSTEMS FOR ADMINISTERING MEDICATION FOR RHEUMATOID ARTHRITIS PATIENTS
A61P 1/00 (2006.01)	P20192057	SASTAVI KOJI SADRŽE BAKTERIJSKE SOJEVE COMPOSITIONS COMPRISING BACTERIAL STRAINS
A61P 1/00 (2006.01)	P20192207	STABILNE FORMULACIJE LINAKLOTIDA STABLE FORMULATIONS OF LINACLOTIDE
A61P 1/10 (2006.01)	P20192227	DVOJNA UPORABA ORALNOG FARMACEUTSKOG PRIPRAVKA TABLETA SULFATNIH SOLI I METODE NJIHOVE UPORABE DUAL USE ORAL PHARMACEUTICAL COMPOSITION TABLETS OF SULFATE SALTES AND METHODS OF USE THEREOF
A61P 11/00 (2006.01)	P20191339	NOVI ANELIRANI FENOKSIACETAMIDI NOVEL ANNELATED PHENOXYACETAMIDES

MKP (51)	Broj patenta (11)	Naziv izuma (54)
A61P 11/00 (2006.01)	P20192117	POSTUPCI DOBIVANJA DERIVATA INDAZOLA PROCESSES TO MAKE INDAZOLE DERIVATIVES
A61P 11/00 (2006.01)	P20192152	POSTUPAK PRIPRAVE INHIBITORA PDE4 PROCESS FOR THE PREPARATION OF A PDE4 INHIBITOR
A61P 11/06 (2006.01)	P20192057	SASTAVI KOJI SADRŽE BAKTERIJSKE SOJEVE COMPOSITIONS COMPRISING BACTERIAL STRAINS
A61P 11/12 (2006.01)	P20192114	DEUTERIRANI DERIVATI IVAKAFTORA DEUTERATED DERIVATIVES OF IVACAFTOR
A61P 17/14 (2006.01)	P20191548	POSTUPCI LIJEČENJA POREMEĆAJA GUBITKA KOSE METHODS FOR TREATING HAIR LOSS DISORDERS
A61P 19/00 (2006.01)	P20192121	DERIVATI PIRIDO-OKSAZINONA KAO TNAP INHIBITORI PYRIDO-OXAZINONE DERIVATIVES AS TNAP INHIBITORS
A61P 19/02 (2006.01)	P20192057	SASTAVI KOJI SADRŽE BAKTERIJSKE SOJEVE COMPOSITIONS COMPRISING BACTERIAL STRAINS
A61P 21/00 (2006.01)	P20192159	SPOJEVI ZA LIJEČENJE MIŠIĆNE ATROFIJE KRALJEŽNICE COMPOUNDS FOR TREATING SPINAL MUSCULAR ATROPHY
A61P 25/00 (2006.01)	P20192130	KOMBINACIJSKA TERAPIJA ZA LIJEČENJE PACIJENATA S NEUROLOŠKIM POREMEĆAJIMA I MOŽDANIM UDAROM COMBINATION THERAPY FOR TREATMENT OF PATIENTS WITH NEUROLOGICAL DISORDERS AND CEREBRAL INFARCTION
A61P 25/04 (2006.01)	P20192189	DOZIRANJA I TERAPIJSKE PRIMJENE L-4-KLOROKINURENINA DOSAGE FORMS AND THERAPEUTIC USES L-4-CHLOROKYNURENINE
A61P 25/14 (2006.01)	P20192189	DOZIRANJA I TERAPIJSKE PRIMJENE L-4-KLOROKINURENINA DOSAGE FORMS AND THERAPEUTIC USES L-4-CHLOROKYNURENINE
A61P 25/16 (2006.01)	P20192133	KEMIJSKI SPOJ KORISTAN KAO POSREDNIK ZA PRIPREMU INHIBITORA KATEKOL-O-METILTRANSFERAZE CHEMICAL COMPOUND USEFUL AS INTERMEDIATE FOR PREPARING A CATECHOL-O-METHYLTRANSFERASE INHIBITOR
A61P 25/16 (2006.01)	P20192144	HETEROCIKLIČNI INHIBITORI GLUTAMINAZE HETEROCYCLIC INHIBITORS OF GLUTAMINASE
A61P 25/18 (2006.01)	P20192144	HETEROCIKLIČNI INHIBITORI GLUTAMINAZE HETEROCYCLIC INHIBITORS OF GLUTAMINASE
A61P 25/24 (2006.01)	P20192144	HETEROCIKLIČNI INHIBITORI GLUTAMINAZE HETEROCYCLIC INHIBITORS OF GLUTAMINASE
A61P 25/24 (2006.01)	P20192189	DOZIRANJA I TERAPIJSKE PRIMJENE L-4-KLOROKINURENINA DOSAGE FORMS AND THERAPEUTIC USES L-4-CHLOROKYNURENINE
A61P 25/28 (2006.01)	P20192057	SASTAVI KOJI SADRŽE BAKTERIJSKE SOJEVE COMPOSITIONS COMPRISING BACTERIAL STRAINS
A61P 25/28 (2006.01)	P20192059	PROTUTIJELA PROTIV TAU I NJIHOVA UPOTREBA ANTIBODIES TO TAU AND USES THEREOF
A61P 25/28 (2006.01)	P20192144	HETEROCIKLIČNI INHIBITORI GLUTAMINAZE HETEROCYCLIC INHIBITORS OF GLUTAMINASE
A61P 25/28 (2006.01)	P20192189	DOZIRANJA I TERAPIJSKE PRIMJENE L-4-KLOROKINURENINA DOSAGE FORMS AND THERAPEUTIC USES L-4-CHLOROKYNURENINE
A61P 27/02 (2006.01)	P20192057	SASTAVI KOJI SADRŽE BAKTERIJSKE SOJEVE COMPOSITIONS COMPRISING BACTERIAL STRAINS
A61P 27/04 (2006.01)	P20192142	STABILNI OFTALMOLOŠKI PRIPRAVAK, POSEBNO ZA LIJEČENJE SINDROMA SUHOG OKA NON-VOLATILE OPHTHALMIC COMPOSITION, IN PARTICULAR FOR TREATING DRY EYE
A61P 29/00 (2006.01)	P20192057	SASTAVI KOJI SADRŽE BAKTERIJSKE SOJEVE COMPOSITIONS COMPRISING BACTERIAL STRAINS
A61P 31/04 (2006.01)	P20192091	PRIPRAVCI I POSTUPCI ZA UPORABU LAMELARNIH TIJELA U TERAPEUTSKE SVRHE COMPOSITIONS AND METHODS FOR USING LAMELLAR BODIES FOR THERAPEUTIC PURPOSES
A61P 31/12 (2006.01)	P20192117	POSTUPCI DOBIVANJA DERIVATA INDAZOLA PROCESSES TO MAKE INDAZOLE DERIVATIVES
A61P 33/00 (2006.01)	P20192191	UPORABA ARIL I HETARIL KARBOKSAMIDA KAO ENDOPARAZITICIDA USE OF ARYL AND HETARYL CARBOXAMIDES AS ENDOPARASITICIDES
A61P 35/00 (2006.01)	P20191653	N-((4,6-DIMETIL-2-OKSO-L,2-DIHIDROPIRIDIN-3-IL)METIL)-5-(ETIL(TETRAHIDRO-2H-PIRAN-4-IL)AMINO)-4-METIL-4' (MORFOLINOMETIL)-[L,1'-BIFENIL]-3-KARBOKSAMID HIDROBROMID ZA UPORABU U LIJEČENJU PROLIFERATIVNIH POREMEĆAJA STANICA HEMATOLOŠKOG SUSTAVA N-((4,6-DIMETHYL-2-OXO-L,2-DIHYDROPYRIDIN-3-YL)METHYL)-5-(ETHYL (TETRAHYDRO-2H-PYRAN-4-YL)AMINO)-4-METHYL-4'-(MORPHOLINOMETHYL)-[L,1'-BIPHENYL]-3-CARBOXAMIDE HYDROBROMIDE FOR USE IN THE TREATMENT OF A CELL PROLIFERATIVE DISORDER OF THE HEMATOLOGIC SYSTEM
A61P 35/00 (2006.01)	P20192056	DERIVATI DIHETEROCIKLA VEZANI NA CIKLOALKIL CYCLOALKYL-LINKED DIHETEROCYCLE DERIVATIVES
A61P 35/00 (2006.01)	P20192057	SASTAVI KOJI SADRŽE BAKTERIJSKE SOJEVE COMPOSITIONS COMPRISING BACTERIAL STRAINS
A61P 35/00 (2006.01)	P20192058	KOMBINIRANE TERAPIJE S ANTI-CD38 ANTITIJELIMA COMBINATION THERAPIES WITH ANTI-CD38 ANTIBODIES
A61P 35/00 (2006.01)	P20192073	NOVI DERIVATI AMONIJA, POSTUPAK ZA NJIHOVU PRIPRAVU TE FARMACEUTSKI PRIPRAVCI KOJI IH SADRŽE NEW AMMONIUM DERIVATIVES, A PROCESS FOR THEIR PREPARATION AND PHARMACEUTICAL COMPOSITIONS CONTAINING THEM

MKP (51)	Broj patenta (11)	Naziv izuma (54)
A61P 35/00 (2006.01)	P20192098	ANTITIJELA NA GLUKOKORTIKOIDOM INDUCIRANI RECEPTOR FAKTORA NEKROZE TUMORA (GITR) I NJIHOVE PRIMJENE ANTIBODIES AGAINST GLUCOCORTICOID-INDUCED TUMOR NECROSIS FACTOR RECEPTOR (GITR) AND USES THEREOF
A61P 35/00 (2006.01)	P20192100	KOMBINACIJA ANTI-CD19 ANTITIJELA I INHIBITORA BRUTONOVE TIROZIN KINAZE I NJENE UPORABE COMBINATION OF AN ANTI-CD19 ANTIBODY AND A BRUTON'S TYROSINE KINASE INHIBITOR AND USES THEREOF
A61P 35/00 (2006.01)	P20192101	INHIBITORI EZH2 INHIBITORS OF EZH2
A61P 35/00 (2006.01)	P20192117	POSTUPCI DOBIVANJA DERIVATA INDAZOLA PROCESSES TO MAKE INDAZOLE DERIVATIVES
A61P 35/00 (2006.01)	P20192120	POSTUPAK METRONOMSKOG DOZIRANJA KAMPTOTECINSKIH PROLIJEKOVA (E.G.PEG-IRINOTEKAN) METHOD OF METRONOMIC DOSING WITH CAMPTOTECIN PRODRUGS (E.G. PEC-IRINOTECAN)
A61P 35/00 (2006.01)	P20192139	LIOFILIZIRANI PRIPRAVCI MELFALAN FLUFENAMIDA LYOPHILIZED PREPARATIONS OF MELPHALAN FLUFENAMIDE
A61P 35/00 (2006.01)	P20192144	HETEROCIKLIČNI INHIBITORI GLUTAMINAZE HETEROCYCLIC INHIBITORS OF GLUTAMINASE
A61P 35/00 (2006.01)	P20192147	METODE I PRIPRAVCI ZA UPORABU U LIJEČENJU RAKA I SMANJENJU WNT POSREDOVANIH UČINAKA U STANICI METHODS AND COMPOSITIONS FOR USE IN TREATING CANCER AND REDUCING WNT MEDIATED EFFECTS IN A CELL
A61P 35/00 (2006.01)	P20192168	PRIVREMENA ZAŠTITA NORMALNIH STANICA TIJEKOM KEMOTERAPIJE TRANSIENT PROTECTION OF NORMAL CELLS DURING CHEMOTHERAPY
A61P 35/00 (2006.01)	P20192183	SPOJ 2-AMINO-6-FLUORO-N-[5-FLUORO-PIRIDIN-3-IL]PIRAZOLO[1,5-A]PIRIMIDIN-3-KARBOKSAMIDA KORISTAN KAO INHIBITOR ATR KINASE, NJEGOVA PRIPRAVA, RAZLIČITI KRUTI OBLICI TE NJEGOVI RADIOAKTIVNO OZNAČENI DERIVATI 2-AMINO-6-FLUORO-N-[5-FLUORO-PYRIDIN-3-YL]PYRAZOLO[1,5-A]PYRIMIDIN-3-CARBOXAMIDE COMPOUND USEFUL AS ATR KINASE INHIBITOR, ITS PREPARATION, DIFFERENT SOLID FORMS AND RADIOLABELLED DERIVATIVES THEREOF
A61P 35/00 (2006.01)	P20192208	FARMACEUTSKA FORMULACIJA KOJA SADRŽI KURKUMIN PHARMACEUTICAL FORMULATION CONTAINING CURCUMA
A61P 35/02 (2006.01)	P20191653	N-((4,6-DIMETIL-2-OKSO-L,2-DIHIDROPIRIDIN-3-IL)METIL)-5-(ETIL(TETRAHIDRO-2H-PIRAN-4-IL)AMINO)-4-METIL-4' (MORFOLINOMETIL)-[L,1'-BIFENIL]-3-KARBOKSAMID HIDROBROMID ZA UPORABU U LIJEČENJU PROLIFERATIVNIH POREMEĆAJA STANICA HEMATOLOŠKOG SUSTAVA N-((4,6-DIMETHYL-2-OXO-L,2-DIHYDROPYRIDIN-3-YL)METHYL)-5-(ETHYL (TETRAHYDRO-2H-PYRAN-4-YL)AMINO)-4-METHYL-4'-(MORPHOLINOMETHYL)-[L,1'-BIPHENYL]-3-CARBOXAMIDE HYDROBROMIDE FOR USE IN THE TREATMENT OF A CELL PROLIFERATIVE DISORDER OF THE HEMATOLOGIC SYSTEM
A61P 35/02 (2006.01)	P20192058	KOMBINIRANE TERAPIJE S ANTI-CD38 ANTITIJELIMA COMBINATION THERAPIES WITH ANTI-CD38 ANTIBODIES
A61P 35/02 (2006.01)	P20192170	PRIPRAVCI ANTITIJELA ZA LIJEČENJE TUMORA ANTIBODY COMPOSITIONS FOR TUMOR TREATMENT
A61P 37/00 (2006.01)	P20192117	POSTUPCI DOBIVANJA DERIVATA INDAZOLA PROCESSES TO MAKE INDAZOLE DERIVATIVES
A61P 37/00 (2006.01)	P20192144	HETEROCIKLIČNI INHIBITORI GLUTAMINAZE HETEROCYCLIC INHIBITORS OF GLUTAMINASE
A61P 43/00 (2006.01)	P20192132	ANTAGONIST NK-1/NK-3 RECEPTORA ZA LIJEČENJE VALUNGA NK-1/NK-3 RECEPTOR ANTAGONIST FOR THE TREATMENT OF HOT FLUSHES
A61P 5/24 (2006.01)	P20192132	ANTAGONIST NK-1/NK-3 RECEPTORA ZA LIJEČENJE VALUNGA NK-1/NK-3 RECEPTOR ANTAGONIST FOR THE TREATMENT OF HOT FLUSHES
A61P 7/02 (2006.01)	P20192064	FORMULACIJE APIKSABANA APIXABAN FORMULATIONS
A61P 7/02 (2006.01)	P20192125	URETANI, UREE, AMIDINI I POVEZANI INHIBITORI FAKTORA Xa URETHANES, UREAS, AMIDINES AND RELATED INHIBITORS OF FACTOR XA
A61P 9/00 (2006.01)	P20192172	DERIVATI PIRAZOLA KORISNI KAO INHIBITORI 5-LIPOKSIGENAZA AKTIVIRAJUĆEG PROTEINA (FLAP) PYRAZOLE DERIVATIVES USEFUL AS 5-LIPOXYGENASE ACTIVATING PROTEIN (FLAP) INHIBITORS
A61P 9/10 (2006.01)	P20192130	KOMBINACIJSKA TERAPIJA ZA LIJEČENJE PACIJENATA S NEUROLOŠKIM POREMEĆAJIMA I MOŽDANIM UDAROM COMBINATION THERAPY FOR TREATMENT OF PATIENTS WITH NEUROLOGICAL DISORDERS AND CEREBRAL INFARCTION
A62B 1/14 (2006.01)	P20192066	POSTUPAK ZA PRIMJENU UČVRŠĆUJUĆE SPRAVICE METHOD OF USING A BELAYING DEVICE
A62B 17/04 (2006.01)	P20192095	KAPULJAČA ZA ZAŠTITU GLAVE S INTEGRIRANIM OKVIROM PROTECTIVE HOOD WITH INTEGRATED FRAME
A62B 18/00 (2006.01)	P20191962	MASKA SA POBOLJŠANIM PRIJANJANJEM ZA RESPIRATORNU TERAPIJU IMPROVED-SEAL MASK FOR THE RESPIRATORY THERAPY
A63B 17/04 (2006.01)	P20192118	SASTAVNI DIO ZA UREĐAJ ZA DRŽANJE ZA DRŽANJE BAREM JEDNE TKANINE, UREĐAJA ZA DRŽANJE I SPORTSKOG UREĐAJA COMPONENT FOR A HOLDING DEVICE FOR HOLDING AT LEAST ONE CLOTH, HOLDING DEVICE AND SPORT DEVICE

MKP (51)	Broj patenta (11)	Naziv izuma (54)
A63B 21/02 (2006.01)	P20192118	SASTAVNI DIO ZA UREĐAJ ZA DRŽANJE ZA DRŽANJE BAREM JEDNE TKANINE, UREĐAJA ZA DRŽANJE I SPORTSKOG UREĐAJA COMPONENT FOR A HOLDING DEVICE FOR HOLDING AT LEAST ONE CLOTH, HOLDING DEVICE AND SPORT DEVICE
A63B 29/02 (2006.01)	P20192066	POSTUPAK ZA PRIMJENU UČVRŠĆUJUĆE SPRAVICE METHOD OF USING A BELAYING DEVICE
A63B 5/11 (2006.01)	P20192118	SASTAVNI DIO ZA UREĐAJ ZA DRŽANJE ZA DRŽANJE BAREM JEDNE TKANINE, UREĐAJA ZA DRŽANJE I SPORTSKOG UREĐAJA COMPONENT FOR A HOLDING DEVICE FOR HOLDING AT LEAST ONE CLOTH, HOLDING DEVICE AND SPORT DEVICE
B01D 3/00 (2006.01)	P20192082	PROIZVODNJA ETANOLA DESTILACIJOM S ISPARAVANJEM PRODUCTION OF ETHANOL BY EVAPORATIVE DISTILLATION
B01D 3/02 (2006.01)	P20192082	PROIZVODNJA ETANOLA DESTILACIJOM S ISPARAVANJEM PRODUCTION OF ETHANOL BY EVAPORATIVE DISTILLATION
B01D 9/00 (2006.01)	P20192068	POSTUPAK ZA PROIZVODNJU FARMAKOLOŠKI ČISTIH KRISTALA METHOD OF PRODUCING PHARMACOLOGICALLY PURE CRYSTALS
B01J 3/00 (2006.01)	P20192154	POSTUPAK I UREĐAJ ZA TERMIČKU DIJALIZU I PARNU EKSPLOZIJU BIOMASE METHOD AND DEVICE FOR THERMAL HYDROLYSIS AND STEAM EXPLOSION OF BIOMASS
B01J 3/02 (2006.01)	P20192154	POSTUPAK I UREĐAJ ZA TERMIČKU DIJALIZU I PARNU EKSPLOZIJU BIOMASE METHOD AND DEVICE FOR THERMAL HYDROLYSIS AND STEAM EXPLOSION OF BIOMASS
B01J 35/00 (2006.01)	P20192067	KERAMIČKO KALUPLJENO TIJELO S FOTOKATALITIČKOM OBLOGOM I ZAPORNIM SLOJEM CERAMIC ARTICLE HAVING A PHOTOCATALYTIC COATING AND A BARRIER COATING
B01J 37/02 (2006.01)	P20192067	KERAMIČKO KALUPLJENO TIJELO S FOTOKATALITIČKOM OBLOGOM I ZAPORNIM SLOJEM CERAMIC ARTICLE HAVING A PHOTOCATALYTIC COATING AND A BARRIER COATING
B21J 15/02 (2006.01)	P20192062	UREĐAJ ZA ZAKIVANJE ZA PRECIZNO SASTAVLJANJE RIVETING DEVICE FOR PRECISION ASSEMBLY
B21J 15/04 (2006.01)	P20192062	UREĐAJ ZA ZAKIVANJE ZA PRECIZNO SASTAVLJANJE RIVETING DEVICE FOR PRECISION ASSEMBLY
B22C 21/00 (2006.01)	P20192115	POSTUPAK LIJEVANJA ODLJEVAKA METHOD FOR CASTING CASTINGS
B22C 9/02 (2006.01)	P20192115	POSTUPAK LIJEVANJA ODLJEVAKA METHOD FOR CASTING CASTINGS
B22D 29/00 (2006.01)	P20192115	POSTUPAK LIJEVANJA ODLJEVAKA METHOD FOR CASTING CASTINGS
B23Q 39/02 (2006.01)	P20192180	UREĐAJ ZA STROJNU OBRADU RADNIH DIJELOVA U OBLIKU STUPA KAO ŠTO SU PROFILI PROZORA ILI PROFILI VRATA DEVICE FOR MACHINING WORKPIECES IN ROD FORM SUCH AS WINDOW PROFILES OR DOOR PROFILES
B24C 1/00 (2006.01)	P20192129	UREĐAJ ZA MIJEŠANJE ČVRSTIH ČESTICA SUHOG LEDA SA PROTOKOM PLINOVITOG MEDIJA DEVICE FOR MIXING SOLID PARTICLES OF DRY ICE WITH FLOW OF GASEOUS MEDIUM
B25B 7/08 (2006.01)	P20192062	UREĐAJ ZA ZAKIVANJE ZA PRECIZNO SASTAVLJANJE RIVETING DEVICE FOR PRECISION ASSEMBLY
B26B 13/28 (2006.01)	P20192062	UREĐAJ ZA ZAKIVANJE ZA PRECIZNO SASTAVLJANJE RIVETING DEVICE FOR PRECISION ASSEMBLY
B26B 17/00 (2006.01)	P20192062	UREĐAJ ZA ZAKIVANJE ZA PRECIZNO SASTAVLJANJE RIVETING DEVICE FOR PRECISION ASSEMBLY
B27C 9/00 (2006.01)	P20192180	UREĐAJ ZA STROJNU OBRADU RADNIH DIJELOVA U OBLIKU STUPA KAO ŠTO SU PROFILI PROZORA ILI PROFILI VRATA DEVICE FOR MACHINING WORKPIECES IN ROD FORM SUCH AS WINDOW PROFILES OR DOOR PROFILES
B27M 1/08 (2006.01)	P20192180	UREĐAJ ZA STROJNU OBRADU RADNIH DIJELOVA U OBLIKU STUPA KAO ŠTO SU PROFILI PROZORA ILI PROFILI VRATA DEVICE FOR MACHINING WORKPIECES IN ROD FORM SUCH AS WINDOW PROFILES OR DOOR PROFILES
B28B 17/00 (2006.01)	P20191802	POSTUPAK ZA PROIZVODNJU BETONSKIH ODSTOJNIKA METHOD FOR MANUFACTURING CONCRETE SPACERS
B28B 23/00 (2006.01)	P20191802	POSTUPAK ZA PROIZVODNJU BETONSKIH ODSTOJNIKA METHOD FOR MANUFACTURING CONCRETE SPACERS
B29C 48/07 (2019.01)	P20192072	RUBNI PROFIL ZA PLOČASTI MATERIJAL I PLOČASTI MATERIJAL EDGE PROFILE FOR A SHEET-LIKE MATERIAL, AND SHEET-LIKE MATERIAL
B29C 48/21 (2019.01)	P20192072	RUBNI PROFIL ZA PLOČASTI MATERIJAL I PLOČASTI MATERIJAL EDGE PROFILE FOR A SHEET-LIKE MATERIAL, AND SHEET-LIKE MATERIAL
B29C 59/02 (2006.01)	P20192150	DIGITALNO EMBOSIRANJE DIGITAL EMBOSSING
B32B 21/00 (2006.01)	P20192072	RUBNI PROFIL ZA PLOČASTI MATERIJAL I PLOČASTI MATERIJAL EDGE PROFILE FOR A SHEET-LIKE MATERIAL, AND SHEET-LIKE MATERIAL
B32B 21/02 (2006.01)	P20192072	RUBNI PROFIL ZA PLOČASTI MATERIJAL I PLOČASTI MATERIJAL EDGE PROFILE FOR A SHEET-LIKE MATERIAL, AND SHEET-LIKE MATERIAL
B32B 21/08 (2006.01)	P20192072	RUBNI PROFIL ZA PLOČASTI MATERIJAL I PLOČASTI MATERIJAL EDGE PROFILE FOR A SHEET-LIKE MATERIAL, AND SHEET-LIKE MATERIAL
B32B 27/28 (2006.01)	P20192072	RUBNI PROFIL ZA PLOČASTI MATERIJAL I PLOČASTI MATERIJAL EDGE PROFILE FOR A SHEET-LIKE MATERIAL, AND SHEET-LIKE MATERIAL
B32B 27/30 (2006.01)	P20192072	RUBNI PROFIL ZA PLOČASTI MATERIJAL I PLOČASTI MATERIJAL EDGE PROFILE FOR A SHEET-LIKE MATERIAL, AND SHEET-LIKE MATERIAL

MKP (51)	Broj patenta (11)	Naziv izuma (54)
B32B 27/32 (2006.01)	P20192072	RUBNI PROFIL ZA PLOČASTI MATERIJAL I PLOČASTI MATERIJAL EDGE PROFILE FOR A SHEET-LIKE MATERIAL, AND SHEET-LIKE MATERIAL
B32B 27/36 (2006.01)	P20192072	RUBNI PROFIL ZA PLOČASTI MATERIJAL I PLOČASTI MATERIJAL EDGE PROFILE FOR A SHEET-LIKE MATERIAL, AND SHEET-LIKE MATERIAL
B32B 7/00 (2019.01)	P20192072	RUBNI PROFIL ZA PLOČASTI MATERIJAL I PLOČASTI MATERIJAL EDGE PROFILE FOR A SHEET-LIKE MATERIAL, AND SHEET-LIKE MATERIAL
B32B 7/12 (2006.01)	P20192072	RUBNI PROFIL ZA PLOČASTI MATERIJAL I PLOČASTI MATERIJAL EDGE PROFILE FOR A SHEET-LIKE MATERIAL, AND SHEET-LIKE MATERIAL
B41J 2/32 (2006.01)	P20192166	DIGITALNO TOPLINSKO VEZIVO I PRAŠKASTI TISAK DIGITAL THERMAL BINDER AND POWDER PRINTING
B41J 2/475 (2006.01)	P20192166	DIGITALNO TOPLINSKO VEZIVO I PRAŠKASTI TISAK DIGITAL THERMAL BINDER AND POWDER PRINTING
B41M 5/025 (2006.01)	P20192166	DIGITALNO TOPLINSKO VEZIVO I PRAŠKASTI TISAK DIGITAL THERMAL BINDER AND POWDER PRINTING
B41M 5/398 (2006.01)	P20192166	DIGITALNO TOPLINSKO VEZIVO I PRAŠKASTI TISAK DIGITAL THERMAL BINDER AND POWDER PRINTING
B44C 1/24 (2006.01)	P20192150	DIGITALNO EMBOSIRANJE DIGITAL EMBOSSING
B44C 5/04 (2006.01)	P20192072	RUBNI PROFIL ZA PLOČASTI MATERIJAL I PLOČASTI MATERIJAL EDGE PROFILE FOR A SHEET-LIKE MATERIAL, AND SHEET-LIKE MATERIAL
B44C 5/04 (2006.01)	P20192150	DIGITALNO EMBOSIRANJE DIGITAL EMBOSSING
B63B 21/26 (2006.01)	P20191582	SIDRO S POBOLJŠANIM SVOJSTVIMA PRODIRANJA ANCHOR WITH IMPROVED PENETRATION PROPERTIES
B63B 21/26 (2006.01)	P20191625	SIDRO S FUNKCIJOM PODEŠAVANJA KUTA ANCHOR WITH ANGLE ADJUSTMENT PROVISION
B63B 21/32 (2006.01)	P20191582	SIDRO S POBOLJŠANIM SVOJSTVIMA PRODIRANJA ANCHOR WITH IMPROVED PENETRATION PROPERTIES
B63B 21/32 (2006.01)	P20191625	SIDRO S FUNKCIJOM PODEŠAVANJA KUTA ANCHOR WITH ANGLE ADJUSTMENT PROVISION
B63B 21/34 (2006.01)	P20191582	SIDRO S POBOLJŠANIM SVOJSTVIMA PRODIRANJA ANCHOR WITH IMPROVED PENETRATION PROPERTIES
B63B 21/34 (2006.01)	P20191625	SIDRO S FUNKCIJOM PODEŠAVANJA KUTA ANCHOR WITH ANGLE ADJUSTMENT PROVISION
B63B 21/50 (2006.01)	P20191582	SIDRO S POBOLJŠANIM SVOJSTVIMA PRODIRANJA ANCHOR WITH IMPROVED PENETRATION PROPERTIES
B63B 21/50 (2006.01)	P20191625	SIDRO S FUNKCIJOM PODEŠAVANJA KUTA ANCHOR WITH ANGLE ADJUSTMENT PROVISION
B65D 1/02 (2006.01)	P20191921	SPREMNIK S IZLJEVNIM TULJCEM CONTAINER WITH POUR SPOUT
B65D 17/50 (2006.01)	P20191801	SPREMNIK ZA KONZERVIRANU HRANU SA SAVITLJIVIM DNOM I ODGOVARAJUĆI POSTUPAK PROIZVODNJE CONTAINER FOR PRESERVED FOOD WITH A FLEXIBLE BOTTOM, AND CORRESPONDING PRODUCTION METHOD
B65D 23/06 (2006.01)	P20191921	SPREMNIK S IZLJEVNIM TULJCEM CONTAINER WITH POUR SPOUT
B65D 23/10 (2006.01)	P20191921	SPREMNIK S IZLJEVNIM TULJCEM CONTAINER WITH POUR SPOUT
B65D 6/00 (2006.01)	P20191801	SPREMNIK ZA KONZERVIRANU HRANU SA SAVITLJIVIM DNOM I ODGOVARAJUĆI POSTUPAK PROIZVODNJE CONTAINER FOR PRESERVED FOOD WITH A FLEXIBLE BOTTOM, AND CORRESPONDING PRODUCTION METHOD
B65D 8/00 (2006.01)	P20191801	SPREMNIK ZA KONZERVIRANU HRANU SA SAVITLJIVIM DNOM I ODGOVARAJUĆI POSTUPAK PROIZVODNJE CONTAINER FOR PRESERVED FOOD WITH A FLEXIBLE BOTTOM, AND CORRESPONDING PRODUCTION METHOD
C01B 19/00 (2006.01)	P20192068	POSTUPAK ZA PROIZVODNJU FARMAKOLOŠKI ČISTIH KRISTALA METHOD OF PRODUCING PHARMACOLOGICALLY PURE CRYSTALS
C02F 1/02 (2006.01)	P20192154	POSTUPAK I UREĐAJ ZA TERMIČKU DIJALIZU I PARNU EKSPLOZIJU BIOMASE METHOD AND DEVICE FOR THERMAL HYDROLYSIS AND STEAM EXPLOSION OF BIOMASS
C02F 103/06 (2006.01)	P20192083	PROCES ZA OBRADU KONCENTRIRANIH OTOPINA KOJE POTJEČU IZ PROCIJEDNIH VODA DEPONIJA PROCESS FOR TREATMENT OF CONCENTRATED SOLUTIONS ORIGINATING FROM LANDFILL LEACHATE
C02F 11/00 (2006.01)	P20192083	PROCES ZA OBRADU KONCENTRIRANIH OTOPINA KOJE POTJEČU IZ PROCIJEDNIH VODA DEPONIJA PROCESS FOR TREATMENT OF CONCENTRATED SOLUTIONS ORIGINATING FROM LANDFILL LEACHATE
C02F 11/14 (2019.01)	P20192083	PROCES ZA OBRADU KONCENTRIRANIH OTOPINA KOJE POTJEČU IZ PROCIJEDNIH VODA DEPONIJA PROCESS FOR TREATMENT OF CONCENTRATED SOLUTIONS ORIGINATING FROM LANDFILL LEACHATE

MKP (51)	Broj patenta (11)	Naziv izuma (54)
C02F 1/36 (2006.01)	P20192083	PROCES ZA OBRADU KONCENTRIRANIH OTOPINA KOJE POTJEČU IZ PROCIJEDNIH VODA DEPONIJA PROCESS FOR TREATMENT OF CONCENTRATED SOLUTIONS ORIGINATING FROM LANDFILL LEACHATE
C02F 1/68 (2006.01)	P20192083	PROCES ZA OBRADU KONCENTRIRANIH OTOPINA KOJE POTJEČU IZ PROCIJEDNIH VODA DEPONIJA PROCESS FOR TREATMENT OF CONCENTRATED SOLUTIONS ORIGINATING FROM LANDFILL LEACHATE
C04B 20/00 (2006.01)	P20192179	KOMPOZICIJA VEZIVNOG SREDSTVA ZA LAKE ŽBUKE, BETONE I PREMAZE SA AGREGATIMA BILJNOG ILI PRIRODNOG PORIJEKLA BINDER COMPOSITION FOR LIGHT MORTARS, CONCRETES AND COATINGS WITH PLANT OR BIO-SOURCED AGGREGATES
C04B 28/02 (2006.01)	P20192179	KOMPOZICIJA VEZIVNOG SREDSTVA ZA LAKE ŽBUKE, BETONE I PREMAZE SA AGREGATIMA BILJNOG ILI PRIRODNOG PORIJEKLA BINDER COMPOSITION FOR LIGHT MORTARS, CONCRETES AND COATINGS WITH PLANT OR BIO-SOURCED AGGREGATES
C04B 28/06 (2006.01)	P20191296	VODENE SUSPENZIJE KOJE SADRŽE ALUMINIJSKI CEMENT I VEZIVNE MJEŠAVINE AQUEOUS SUSPENSIONS INCLUDING AN ALUMINOUS CEMENT AND BINDING COMPOSITIONS
C04B 28/10 (2006.01)	P20192179	KOMPOZICIJA VEZIVNOG SREDSTVA ZA LAKE ŽBUKE, BETONE I PREMAZE SA AGREGATIMA BILJNOG ILI PRIRODNOG PORIJEKLA BINDER COMPOSITION FOR LIGHT MORTARS, CONCRETES AND COATINGS WITH PLANT OR BIO-SOURCED AGGREGATES
C04B 35/462 (2006.01)	P20191778	PROIZVODNJA BEZOLOVNE PIEZOKERAMIKE U VODENOM OKOLIŠU PRODUCTION OF LEAD-FREE PIEZOCERAMICS IN AQUEOUS SURROUNDINGS
C04B 35/495 (2006.01)	P20191778	PROIZVODNJA BEZOLOVNE PIEZOKERAMIKE U VODENOM OKOLIŠU PRODUCTION OF LEAD-FREE PIEZOCERAMICS IN AQUEOUS SURROUNDINGS
C04B 35/626 (2006.01)	P20191778	PROIZVODNJA BEZOLOVNE PIEZOKERAMIKE U VODENOM OKOLIŠU PRODUCTION OF LEAD-FREE PIEZOCERAMICS IN AQUEOUS SURROUNDINGS
C04B 41/81 (2006.01)	P20192067	KERAMIČKO KALUPLJENO TIJELO S FOTOKATALITIČKOM OBLOGOM I ZAPORNIM SLOJEM CERAMIC ARTICLE HAVING A PHOTOCATALYTIC COATING AND A BARRIER COATING
C04B 41/87 (2006.01)	P20192067	KERAMIČKO KALUPLJENO TIJELO S FOTOKATALITIČKOM OBLOGOM I ZAPORNIM SLOJEM CERAMIC ARTICLE HAVING A PHOTOCATALYTIC COATING AND A BARRIER COATING
C04B 41/89 (2006.01)	P20192067	KERAMIČKO KALUPLJENO TIJELO S FOTOKATALITIČKOM OBLOGOM I ZAPORNIM SLOJEM CERAMIC ARTICLE HAVING A PHOTOCATALYTIC COATING AND A BARRIER COATING
C05C 3/00 (2006.01)	P20192214	GRANULACIJA PROIZVODA UREE GRANULATION OF UREA PRODUCTS
C05C 9/00 (2006.01)	P20192214	GRANULACIJA PROIZVODA UREE GRANULATION OF UREA PRODUCTS
C05G 3/00 (2020.01)	P20192214	GRANULACIJA PROIZVODA UREE GRANULATION OF UREA PRODUCTS
C06B 43/00 (2006.01)	P20192094	PIROTEHNIČKO SREDSTVO ZA PALJENJE PYROTECHNIC IGNITING AGENT
C06C 7/00 (2006.01)	P20192094	PIROTEHNIČKO SREDSTVO ZA PALJENJE PYROTECHNIC IGNITING AGENT
C07B 59/00 (2006.01)	P20192114	DEUTERIRANI DERIVATI IVAKAFTORA DEUTERATED DERIVATIVES OF IVACAFTOR
C07B 59/00 (2006.01)	P20192183	SPOJ 2-AMINO-6-FLUORO-N-[5-FLUORO-PIRIDIN-3-IL]PIRAZOLO[1,5-A]PIRIMIDIN-3-KARBOKSAMIDA KORISTAN KAO INHIBITOR ATR KINASE, NJEGOVA PRIPRAVA, RAZLIČITI KRUTI OBLICI TE NJEGOVI RADIOAKTIVNO OZNAČENI DERIVATI 2-AMINO-6-FLUORO-N-[5-FLUORO-PYRIDIN-3-YL]PYRAZOLO[1,5-A]PYRIMIDIN-3-CARBOXAMIDE COMPOUND USEFUL AS ATR KINASE INHIBITOR, ITS PREPARATION, DIFFERENT SOLID FORMS AND RADIOLABELLED DERIVATIVES THEREOF
C07C 201/08 (2006.01)	P20192143	POSTUPAK ZA PRIPRAVU 1-(3,5-DIKLOROFENIL)-2,2,2-TRIFLUOROETANONA I NJEGOVIH DERIVATA PROCESS FOR THE PREPARATION OF HALO-SUBSTITUTED BENZENES
C07C 201/12 (2006.01)	P20192143	POSTUPAK ZA PRIPRAVU 1-(3,5-DIKLOROFENIL)-2,2,2-TRIFLUOROETANONA I NJEGOVIH DERIVATA PROCESS FOR THE PREPARATION OF HALO-SUBSTITUTED BENZENES
C07C 205/45 (2006.01)	P20192143	POSTUPAK ZA PRIPRAVU 1-(3,5-DIKLOROFENIL)-2,2,2-TRIFLUOROETANONA I NJEGOVIH DERIVATA PROCESS FOR THE PREPARATION OF HALO-SUBSTITUTED BENZENES
C07C 45/46 (2006.01)	P20192143	POSTUPAK ZA PRIPRAVU 1-(3,5-DIKLOROFENIL)-2,2,2-TRIFLUOROETANONA I NJEGOVIH DERIVATA PROCESS FOR THE PREPARATION OF HALO-SUBSTITUTED BENZENES
C07C 45/63 (2006.01)	P20192143	POSTUPAK ZA PRIPRAVU 1-(3,5-DIKLOROFENIL)-2,2,2-TRIFLUOROETANONA I NJEGOVIH DERIVATA PROCESS FOR THE PREPARATION OF HALO-SUBSTITUTED BENZENES
C07C 49/80 (2006.01)	P20192143	POSTUPAK ZA PRIPRAVU 1-(3,5-DIKLOROFENIL)-2,2,2-TRIFLUOROETANONA I NJEGOVIH DERIVATA PROCESS FOR THE PREPARATION OF HALO-SUBSTITUTED BENZENES
C07C 53/18 (2006.01)	P20191339	NOVI ANELIRANI FENOKSIACETAMIDI NOVEL ANNELATED PHENOXYACETAMIDES
C07D 205/04 (2006.01)	P20192167	CIKLOPROPILAMINI KAO LSD1 INHIBITORI CYCLOPROPYLAMINES AS LSD1 INHIBITORS

MKP (51)	Broj patenta (11)	Naziv izuma (54)
C07D 213/61 (2006.01)	P20192152	POSTUPAK PRIPRAVE INHIBITORA PDE4 PROCESS FOR THE PREPARATION OF A PDE4 INHIBITOR
C07D 213/75 (2006.01)	P20192125	URETANI, UREE, AMIDINI I POVEZANI INHIBITORI FAKTORA Xa URETHANES, UREAS, AMIDINES AND RELATED INHIBITORS OF FACTOR XA
C07D 213/89 (2006.01)	P20192152	POSTUPAK PRIPRAVE INHIBITORA PDE4 PROCESS FOR THE PREPARATION OF A PDE4 INHIBITOR
C07D 215/56 (2006.01)	P20192114	DEUTERIRANI DERIVATI IVAKAFTORA DEUTERATED DERIVATIVES OF IVACAFTOR
C07D 215/58 (2006.01)	P20192147	METODE I PRIPRAVCI ZA UPORABU U LIJEČENJU RAKA I SMANJENJU WNT POSREDOVANIH UČINAKA U STANICI METHODS AND COMPOSITIONS FOR USE IN TREATING CANCER AND REDUCING WNT MEDIATED EFFECTS IN A CELL
C07D 231/40 (2006.01)	P20192172	DERIVATI PIRAZOLA KORISNI KAO INHIBITORI 5-LIPOKSIGENAZA AKTIVIRAJUĆEG PROTEINA (FLAP) PYRAZOLE DERIVATIVES USEFUL AS 5-LIPOXYGENASE ACTIVATING PROTEIN (FLAP) INHIBITORS
C07D 231/44 (2006.01)	P20192172	DERIVATI PIRAZOLA KORISNI KAO INHIBITORI 5-LIPOKSIGENAZA AKTIVIRAJUĆEG PROTEINA (FLAP) PYRAZOLE DERIVATIVES USEFUL AS 5-LIPOXYGENASE ACTIVATING PROTEIN (FLAP) INHIBITORS
C07D 231/50 (2006.01)	P20192172	DERIVATI PIRAZOLA KORISNI KAO INHIBITORI 5-LIPOKSIGENAZA AKTIVIRAJUĆEG PROTEINA (FLAP) PYRAZOLE DERIVATIVES USEFUL AS 5-LIPOXYGENASE ACTIVATING PROTEIN (FLAP) INHIBITORS
C07D 237/20 (2006.01)	P20192144	HETEROCIKLIČNI INHIBITORI GLUTAMINAZE HETEROCYCLIC INHIBITORS OF GLUTAMINASE
C07D 239/52 (2006.01)	P20192149	NOVI KRISTALNI OBLICI MONONATRIJEVE SOLI FORAMSULFURONA NOVEL CRYSTAL FORMS OF THE MONOSODIUM SALT OF FORAMSULFURON
C07D 241/42 (2006.01)	P20192102	BENZOPIRAZINI PROTIV RAKA PUTEM INHIBICIJE FGFR KINAZA ANTICANCER BENZOPYRAZINES VIA THE INHIBITION OF FGFR KINASES
C07D 241/44 (2006.01)	P20192102	BENZOPIRAZINI PROTIV RAKA PUTEM INHIBICIJE FGFR KINAZA ANTICANCER BENZOPYRAZINES VIA THE INHIBITION OF FGFR KINASES
C07D 271/113 (2006.01)	P20192144	HETEROCIKLIČNI INHIBITORI GLUTAMINAZE HETEROCYCLIC INHIBITORS OF GLUTAMINASE
C07D 285/12 (2006.01)	P20192144	HETEROCIKLIČNI INHIBITORI GLUTAMINAZE HETEROCYCLIC INHIBITORS OF GLUTAMINASE
C07D 401/04 (2006.01)	P20192102	BENZOPIRAZINI PROTIV RAKA PUTEM INHIBICIJE FGFR KINAZA ANTICANCER BENZOPYRAZINES VIA THE INHIBITION OF FGFR KINASES
C07D 401/06 (2006.01)	P20192102	BENZOPIRAZINI PROTIV RAKA PUTEM INHIBICIJE FGFR KINAZA ANTICANCER BENZOPYRAZINES VIA THE INHIBITION OF FGFR KINASES
C07D 401/06 (2006.01)	P20192167	CIKLOPROPILAMINI KAO LSD1 INHIBITORI CYCLOPROPYLAMINES AS LSD1 INHIBITORS
C07D 401/12 (2006.01)	P20192102	BENZOPIRAZINI PROTIV RAKA PUTEM INHIBICIJE FGFR KINAZA ANTICANCER BENZOPYRAZINES VIA THE INHIBITION OF FGFR KINASES
C07D 401/12 (2006.01)	P20192147	METODE I PRIPRAVCI ZA UPORABU U LIJEČENJU RAKA I SMANJENJU WNT POSREDOVANIH UČINAKA U STANICI METHODS AND COMPOSITIONS FOR USE IN TREATING CANCER AND REDUCING WNT MEDIATED EFFECTS IN A CELL
C07D 401/12 (2006.01)	P20192167	CIKLOPROPILAMINI KAO LSD1 INHIBITORI CYCLOPROPYLAMINES AS LSD1 INHIBITORS
C07D 401/14 (2006.01)	P20191339	NOVI ANELIRANI FENOKSIACETAMIDI NOVEL ANNELATED PHENOXYACETAMIDES
C07D 401/14 (2006.01)	P20192102	BENZOPIRAZINI PROTIV RAKA PUTEM INHIBICIJE FGFR KINAZA ANTICANCER BENZOPYRAZINES VIA THE INHIBITION OF FGFR KINASES
C07D 403/04 (2006.01)	P20192102	BENZOPIRAZINI PROTIV RAKA PUTEM INHIBICIJE FGFR KINAZA ANTICANCER BENZOPYRAZINES VIA THE INHIBITION OF FGFR KINASES
C07D 403/06 (2006.01)	P20192102	BENZOPIRAZINI PROTIV RAKA PUTEM INHIBICIJE FGFR KINAZA ANTICANCER BENZOPYRAZINES VIA THE INHIBITION OF FGFR KINASES
C07D 403/12 (2006.01)	P20191339	NOVI ANELIRANI FENOKSIACETAMIDI NOVEL ANNELATED PHENOXYACETAMIDES
C07D 403/12 (2006.01)	P20192102	BENZOPIRAZINI PROTIV RAKA PUTEM INHIBICIJE FGFR KINAZA ANTICANCER BENZOPYRAZINES VIA THE INHIBITION OF FGFR KINASES
C07D 405/02 (2006.01)	P20192104	OSIGURANI HERBICIDNI PRIPRAVCI KOJI SADRŽE PIRIDINKARBOKSILNU KISELINU SAFENED HERBICIDAL COMPOSITIONS COMPRISING PYRIDINE CARBOXYLIC ACIDS
C07D 405/10 (2006.01)	P20192162	HETEROCIKLIL VEZANI DERIVATI IMIDAZOPIRIDAZINA KAO INHIBITORI PI3KBETA HETEROCYCLYL LINKED IMIDAZOPYRIDAZINE DERIVATIVES AS PI3KBETA INHIBITORS
C07D 405/12 (2006.01)	P20191653	N-((4,6-DIMETIL-2-OKSO-L,2-DIHIDROPIRIDIN-3-IL)METIL)-5-(ETIL(TETRAHIDRO-2H-PIRAN-4-IL)AMINO)-4-METIL-4' (MORFOLINOMETIL)-[L,1'-BIFENIL]-3-KARBOKSAMID HIDROBROMID ZA UPORABU U LIJEČENJU PROLIFERATIVNIH POREMEĆAJA STANICA HEMATOLOŠKOG SUSTAVA N-((4,6-DIMETHYL-2-OXO-L,2-DIHYDROPYRIDIN-3-YL)METHYL)-5-(ETHYL (TETRAHYDRO-2H-PYRAN-4-YL)AMINO)-4-METHYL-4'-(MORPHOLINOMETHYL)-[L,1'-BIPHENYL]-3-CARBOXAMIDE HYDROBROMIDE FOR USE IN THE TREATMENT OF A CELL PROLIFERATIVE DISORDER OF THE HEMATOLOGIC SYSTEM
C07D 407/04 (2006.01)	P20192102	BENZOPIRAZINI PROTIV RAKA PUTEM INHIBICIJE FGFR KINAZA ANTICANCER BENZOPYRAZINES VIA THE INHIBITION OF FGFR KINASES

MKP (51)	Broj patenta (11)	Naziv izuma (54)
C07D 407/14 (2006.01)	P20191339	NOVI ANELIRANI FENOKSIACETAMIDI NOVEL ANNELATED PHENOXYACETAMIDES
C07D 407/14 (2006.01)	P20192102	BENZOPIRAZINI PROTIV RAKA PUTEM INHIBICIJE FGFR KINAZA ANTICANCER BENZOPYRAZINES VIA THE INHIBITION OF FGFR KINASES
C07D 413/04 (2006.01)	P20192102	BENZOPIRAZINI PROTIV RAKA PUTEM INHIBICIJE FGFR KINAZA ANTICANCER BENZOPYRAZINES VIA THE INHIBITION OF FGFR KINASES
C07D 413/04 (2006.01)	P20192133	KEMIJSKI SPOJ KORISTAN KAO POSREDNIK ZA PRIPREMU INHIBITORA KATEKOL-O-METILTRANSFERAZE CHEMICAL COMPOUND USEFUL AS INTERMEDIATE FOR PREPARING A CATECHOL-O-METHYLTRANSFERASE INHIBITOR
C07D 413/12 (2006.01)	P20192172	DERIVATI PIRAZOLA KORISNI KAO INHIBITORI 5-LIPOKSIGENAZA AKTIVIRAJUĆEG PROTEINA (FLAP) PYRAZOLE DERIVATIVES USEFUL AS 5-LIPOXYGENASE ACTIVATING PROTEIN (FLAP) INHIBITORS
C07D 413/14 (2006.01)	P20192102	BENZOPIRAZINI PROTIV RAKA PUTEM INHIBICIJE FGFR KINAZA ANTICANCER BENZOPYRAZINES VIA THE INHIBITION OF FGFR KINASES
C07D 413/14 (2006.01)	P20192117	POSTUPCI DOBIVANJA DERIVATA INDAZOLA PROCESSES TO MAKE INDAZOLE DERIVATIVES
C07D 417/04 (2006.01)	P20192102	BENZOPIRAZINI PROTIV RAKA PUTEM INHIBICIJE FGFR KINAZA ANTICANCER BENZOPYRAZINES VIA THE INHIBITION OF FGFR KINASES
C07D 417/04 (2006.01)	P20192147	METODE I PRIPRAVCI ZA UPORABU U LIJEČENJU RAKA I SMANJENJU WNT POSREDOVANIH UČINAKA U STANICI METHODS AND COMPOSITIONS FOR USE IN TREATING CANCER AND REDUCING WNT MEDIATED EFFECTS IN A CELL
C07D 417/06 (2006.01)	P20192144	HETEROCIKLIČNI INHIBITORI GLUTAMINAZE HETEROCYCLIC INHIBITORS OF GLUTAMINASE
C07D 417/08 (2006.01)	P20192056	DERIVATI DIHETEROCIKLA VEZANI NA CIKLOALKIL CYCLOALKYL-LINKED DIHETEROCYCLE DERIVATIVES
C07D 417/12 (2006.01)	P20192102	BENZOPIRAZINI PROTIV RAKA PUTEM INHIBICIJE FGFR KINAZA ANTICANCER BENZOPYRAZINES VIA THE INHIBITION OF FGFR KINASES
C07D 417/12 (2006.01)	P20192147	METODE I PRIPRAVCI ZA UPORABU U LIJEČENJU RAKA I SMANJENJU WNT POSREDOVANIH UČINAKA U STANICI METHODS AND COMPOSITIONS FOR USE IN TREATING CANCER AND REDUCING WNT MEDIATED EFFECTS IN A CELL
C07D 417/12 (2006.01)	P20192172	DERIVATI PIRAZOLA KORISNI KAO INHIBITORI 5-LIPOKSIGENAZA AKTIVIRAJUĆEG PROTEINA (FLAP) PYRAZOLE DERIVATIVES USEFUL AS 5-LIPOXYGENASE ACTIVATING PROTEIN (FLAP) INHIBITORS
C07D 417/14 (2006.01)	P20192144	HETEROCIKLIČNI INHIBITORI GLUTAMINAZE HETEROCYCLIC INHIBITORS OF GLUTAMINASE
C07D 417/14 (2006.01)	P20192147	METODE I PRIPRAVCI ZA UPORABU U LIJEČENJU RAKA I SMANJENJU WNT POSREDOVANIH UČINAKA U STANICI METHODS AND COMPOSITIONS FOR USE IN TREATING CANCER AND REDUCING WNT MEDIATED EFFECTS IN A CELL
C07D 471/04 (2006.01)	P20191799	1H-PIRAZOLO[3,4-B]PIRIDINI I NJIHOVA TERAPEUTSKA UPORABA 1H-PYRAZOLO[3,4-B]PYRIDINES AND THERAPEUTIC USES THEREOF
C07D 471/04 (2006.01)	P20192109	NOVI SPOJ I PROCES NEW COMPOUND AND PROCESS
C07D 471/04 (2006.01)	P20192151	DERIVATI IZOKROMENA KAO INHIBITORI FOSFOINOZITID 3-KINAZA ISOCHROMENE DERIVATIVES AS PHOSPHOINOSITIDE 3-KINASES INHIBITORS
C07D 471/10 (2006.01)	P20192167	CIKLOPROPILAMINI KAO LSD1 INHIBITORI CYCLOPROPYLAMINES AS LSD1 INHIBITORS
C07D 473/34 (2006.01)	P20192151	DERIVATI IZOKROMENA KAO INHIBITORI FOSFOINOZITID 3-KINAZA ISOCHROMENE DERIVATIVES AS PHOSPHOINOSITIDE 3-KINASES INHIBITORS
C07D 473/38 (2006.01)	P20192151	DERIVATI IZOKROMENA KAO INHIBITORI FOSFOINOZITID 3-KINAZA ISOCHROMENE DERIVATIVES AS PHOSPHOINOSITIDE 3-KINASES INHIBITORS
C07D 487/04 (2006.01)	P20192151	DERIVATI IZOKROMENA KAO INHIBITORI FOSFOINOZITID 3-KINAZA ISOCHROMENE DERIVATIVES AS PHOSPHOINOSITIDE 3-KINASES INHIBITORS
C07D 487/04 (2006.01)	P20192159	SPOJEVI ZA LIJEČENJE MIŠIĆNE ATROFIJE KRALJEŽNICE COMPOUNDS FOR TREATING SPINAL MUSCULAR ATROPHY
C07D 487/04 (2006.01)	P20192162	HETEROCIKLIL VEZANI DERIVATI IMIDAZOPIRIDAZINA KAO INHIBITORI PI3KBETA HETEROCYCLYL LINKED IMIDAZOPYRIDAZINE DERIVATIVES AS PI3KBETA INHIBITORS
C07D 487/04 (2006.01)	P20192172	DERIVATI PIRAZOLA KORISNI KAO INHIBITORI 5-LIPOKSIGENAZA AKTIVIRAJUĆEG PROTEINA (FLAP) PYRAZOLE DERIVATIVES USEFUL AS 5-LIPOXYGENASE ACTIVATING PROTEIN (FLAP) INHIBITORS
C07D 487/04 (2006.01)	P20192183	SPOJ 2-AMINO-6-FLUORO-N-[5-FLUORO-PIRIDIN-3-IL]PIRAZOLO[1,5-A]PIRIMIDIN-3-KARBOKSAMIDA KORISTAN KAO INHIBITOR ATR KINASE, NJEGOVA PRIPRAVA, RAZLIČITI KRUTI OBLICI TE NJEGOVI RADIOAKTIVNO OZNAČENI DERIVATI 2-AMINO-6-FLUORO-N-[5-FLUORO-PYRIDIN-3-YL]PYRAZOLO[1,5-A]PYRIMIDIN-3-CARBOXAMIDE COMPOUND USEFUL AS ATR KINASE INHIBITOR, ITS PREPARATION, DIFFERENT SOLID FORMS AND RADIOLABELLED DERIVATIVES THEREOF
C07D 491/14 (2006.01)	P20192168	PRIVREMENA ZAŠTITA NORMALNIH STANICA TIJEKOM KEMOTERAPIJE TRANSIENT PROTECTION OF NORMAL CELLS DURING CHEMOTHERAPY

MKP (51)	Broj patenta (11)	Naziv izuma (54)
C07D 495/04 (2006.01)	P20192073	NOVI DERIVATI AMONIJA, POSTUPAK ZA NJIHOVU PRIPRAVU TE FARMACEUTSKI PRIPRAVCI KOJI IH SADRŽE NEW AMMONIUM DERIVATIVES, A PROCESS FOR THEIR PREPARATION AND PHARMACEUTICAL COMPOSITIONS CONTAINING THEM
C07D 495/04 (2006.01)	P20192101	INHIBITORI EZH2 INHIBITORS OF EZH2
C07D 498/04 (2006.01)	P20192121	DERIVATI PIRIDO-OKSAZINONA KAO TNAP INHIBITORI PYRIDO-OXAZINONE DERIVATIVES AS TNAP INHIBITORS
C07D 498/04 (2006.01)	P20192172	DERIVATI PIRAZOLA KORISNI KAO INHIBITORI 5-LIPOKSIGENAZA AKTIVIRAJUĆEG PROTEINA (FLAP) PYRAZOLE DERIVATIVES USEFUL AS 5-LIPOXYGENASE ACTIVATING PROTEIN (FLAP) INHIBITORS
C07D 519/00 (2006.01)	P20192159	SPOJEVI ZA LIJEČENJE MIŠIĆNE ATROFIJE KRALJEŽNICE COMPOUNDS FOR TREATING SPINAL MUSCULAR ATROPHY
C07F 5/02 (2006.01)	P20192090	FUNGICIDNI SPOJEVI I PRIPRAVCI FUNGICIDAL COMPOUNDS AND COMPOSITIONS
C07F 9/28 (2006.01)	P20191339	NOVI ANELIRANI FENOKSIACETAMIDI NOVEL ANNELATED PHENOXYACETAMIDES
C07F 9/6558 (2006.01)	P20191339	NOVI ANELIRANI FENOKSIACETAMIDI NOVEL ANNELATED PHENOXYACETAMIDES
C07F 9/6561 (2006.01)	P20192073	NOVI DERIVATI AMONIJA, POSTUPAK ZA NJIHOVU PRIPRAVU TE FARMACEUTSKI PRIPRAVCI KOJI IH SADRŽE NEW AMMONIUM DERIVATIVES, A PROCESS FOR THEIR PREPARATION AND PHARMACEUTICAL COMPOSITIONS CONTAINING THEM
C07H 11/00 (2006.01)	P20192113	ADJUVANTI ADJUVANTS
C07H 13/06 (2006.01)	P20192113	ADJUVANTI ADJUVANTS
C07K 1/113 (2006.01)	P20192217	ULTRA-PROČIŠĆENI DsbA I DsbC TE POSTUPCI NJIHOVE IZRADE I UPORABE ULTRAPURIFIED DSBA AND DSBC AND METHODS OF MAKING AND USING THE SAME
C07K 1/16 (2006.01)	P20192217	ULTRA-PROČIŠĆENI DsbA I DsbC TE POSTUPCI NJIHOVE IZRADE I UPORABE ULTRAPURIFIED DSBA AND DSBC AND METHODS OF MAKING AND USING THE SAME
C07K 1/18 (2006.01)	P20192217	ULTRA-PROČIŠĆENI DsbA I DsbC TE POSTUPCI NJIHOVE IZRADE I UPORABE ULTRAPURIFIED DSBA AND DSBC AND METHODS OF MAKING AND USING THE SAME
C07K 1/20 (2006.01)	P20192217	ULTRA-PROČIŠĆENI DsbA I DsbC TE POSTUPCI NJIHOVE IZRADE I UPORABE ULTRAPURIFIED DSBA AND DSBC AND METHODS OF MAKING AND USING THE SAME
C07K 14/54 (2006.01)	P20192190	FUZIJSKI PROTEINI KOJI SADRŽE VEŽUĆI PROTEIN I POLIPEPTID INTERLEUKIN-15 SA SMANJENIM AFINITETOM ZA IL15RA I NJIHOVA UPOTREBA U TERAPIJI FUSION PROTEINS COMPRISING A BINDING PROTEIN AND AN INTERLEUKIN-15 POLYPEPTIDE HAVING A REDUCED AFFINITY FOR IL15Ra AND THERAPEUTIC USES THEREOF
C07K 14/705 (2006.01)	P20192084	METODE ZA SMANJENJE AGREGACIJE GLIKOPROTEINA METHODS FOR REDUCING GLYCOPROTEIN AGGREGATION
C07K 14/705 (2006.01)	P20192123	KIMERNI RECEPTOR ANTIGENA I POSTUPCI NJEGOVE UPORABE CHIMERIC ANTIGEN RECEPTOR AND METHODS OF USE THEREOF
C07K 14/725 (2006.01)	P20192123	KIMERNI RECEPTOR ANTIGENA I POSTUPCI NJEGOVE UPORABE CHIMERIC ANTIGEN RECEPTOR AND METHODS OF USE THEREOF
C07K 16/14 (2006.01)	P20192182	AGROKEMIJSKI PRIPRAVCI KOJI SADRŽE PROTUTIJELA KOJA SE VEŽU NA SFINGOLIPIDE AGROCHEMICAL COMPOSITIONS COMPRISING ANTIBODIES BINDING TO SPHINGOLIPIDS
C07K 16/18 (2006.01)	P20192059	PROTUTIJELA PROTIV TAU I NJIHOVA UPOTREBA ANTIBODIES TO TAU AND USES THEREOF
C07K 16/18 (2006.01)	P20192123	KIMERNI RECEPTOR ANTIGENA I POSTUPCI NJEGOVE UPORABE CHIMERIC ANTIGEN RECEPTOR AND METHODS OF USE THEREOF
C07K 16/18 (2006.01)	P20192160	VEZUJUĆI PROTEINI SERUMSKOG ALBUMINA SERUM ALBUMIN BINDING PROTEINS
C07K 16/28 (2006.01)	P20192098	ANTITIJELA NA GLUKOKORTIKOIDOM INDUCIRANI RECEPTOR FAKTORA NEKROZE TUMORA (GITR) I NJIHOVE PRIMJENE ANTIBODIES AGAINST GLUCOCORTICOID-INDUCED TUMOR NECROSIS FACTOR RECEPTOR (GITR) AND USES THEREOF
C07K 16/28 (2006.01)	P20192100	KOMBINACIJA ANTI-CD19 ANTITIJELA I INHIBITORA BRUTONOVE TIROZIN KINAZE I NJENE UPORABE COMBINATION OF AN ANTI-CD19 ANTIBODY AND A BRUTON'S TYROSINE KINASE INHIBITOR AND USES THEREOF
C07K 16/28 (2006.01)	P20192123	KIMERNI RECEPTOR ANTIGENA I POSTUPCI NJEGOVE UPORABE CHIMERIC ANTIGEN RECEPTOR AND METHODS OF USE THEREOF
C07K 16/28 (2006.01)	P20192160	VEZUJUĆI PROTEINI SERUMSKOG ALBUMINA SERUM ALBUMIN BINDING PROTEINS
C07K 16/28 (2006.01)	P20192170	PRIPRAVCI ANTITIJELA ZA LIJEČENJE TUMORA ANTIBODY COMPOSITIONS FOR TUMOR TREATMENT
C07K 16/28 (2006.01)	P20192222	FARMACEUTSKA FORMULACIJA KOJA SADRŽI ANTITIJELO PHARMACEUTICAL FORMULATION COMPRISING ANTIBODY
C07K 16/30 (2006.01)	P20192160	VEZUJUĆI PROTEINI SERUMSKOG ALBUMINA SERUM ALBUMIN BINDING PROTEINS
C07K 16/46 (2006.01)	P20192160	VEZUJUĆI PROTEINI SERUMSKOG ALBUMINA SERUM ALBUMIN BINDING PROTEINS

MKP (51)	Broj patenta (11)	Naziv izuma (54)
C08B 37/00 (2006.01)	P20192112	ARAPSKA GUMA OD ACACIA SEYAL GUM ARABIC FROM ACACIA SEYAL
C08G 63/08 (2006.01)	P20192055	POLI-(LAKTID/GLIKOLID) SA SMANJENIM EFEKTOM NAGLOG OSLOBAĐANJA I METODE ZA PROIZVODNJU POLIMERA LOW BURST POLY-(LACTIDE/GLYCOLIDE) AND METHODS TO PRODUCE POLYMERS
C08G 63/664 (2006.01)	P20192055	POLI-(LAKTID/GLIKOLID) SA SMANJENIM EFEKTOM NAGLOG OSLOBAĐANJA I METODE ZA PROIZVODNJU POLIMERA LOW BURST POLY-(LACTIDE/GLYCOLIDE) AND METHODS TO PRODUCE POLYMERS
C08G 63/90 (2006.01)	P20192055	POLI-(LAKTID/GLIKOLID) SA SMANJENIM EFEKTOM NAGLOG OSLOBAĐANJA I METODE ZA PROIZVODNJU POLIMERA LOW BURST POLY-(LACTIDE/GLYCOLIDE) AND METHODS TO PRODUCE POLYMERS
C08L 5/00 (2006.01)	P20192112	ARAPSKA GUMA OD ACACIA SEYAL GUM ARABIC FROM ACACIA SEYAL
C10L 5/36 (2006.01)	P20191714	POSTUPAK I SUSTAV PRETVARANJA VLAŽNE BIOMASE U VISOKOVRIJEDNE GORIVE PELETE METHOD AND SYSTEM FOR CONVERSION OF WET BIOMASS TO HIGH-GRADE FUEL PELLETS
C10L 5/44 (2006.01)	P20191714	POSTUPAK I SUSTAV PRETVARANJA VLAŽNE BIOMASE U VISOKOVRIJEDNE GORIVE PELETE METHOD AND SYSTEM FOR CONVERSION OF WET BIOMASS TO HIGH-GRADE FUEL PELLETS
C10L 9/00 (2006.01)	P20192061	POSTUPAK SMANJENJA POTROŠNJE ENERGIJE TIJEKOM PRETHODNE OBRADE BIOMASE PROCESS FOR REDUCTION OF ENERGY CONSUMPTION DURING THE PRETREATMENT OF BIOMASS
C11B 1/02 (2006.01)	P20192148	METODA POBOLJŠANE PRERADE METHOD FOR IMPROVED RENDERING
C11B 1/06 (2006.01)	P20192148	METODA POBOLJŠANE PRERADE METHOD FOR IMPROVED RENDERING
C11B 1/08 (2006.01)	P20192148	METODA POBOLJŠANE PRERADE METHOD FOR IMPROVED RENDERING
C11B 1/12 (2006.01)	P20192148	METODA POBOLJŠANE PRERADE METHOD FOR IMPROVED RENDERING
C11B 1/16 (2006.01)	P20192148	METODA POBOLJŠANE PRERADE METHOD FOR IMPROVED RENDERING
C11B 3/16 (2006.01)	P20192148	METODA POBOLJŠANE PRERADE METHOD FOR IMPROVED RENDERING
C12M 1/00 (2006.01)	P20192154	POSTUPAK I UREĐAJ ZA TERMIČKU DIJALIZU I PARNU EKSPLOZIJU BIOMASE METHOD AND DEVICE FOR THERMAL HYDROLYSIS AND STEAM EXPLOSION OF BIOMASS
C12M 1/33 (2006.01)	P20192154	POSTUPAK I UREĐAJ ZA TERMIČKU DIJALIZU I PARNU EKSPLOZIJU BIOMASE METHOD AND DEVICE FOR THERMAL HYDROLYSIS AND STEAM EXPLOSION OF BIOMASS
C12N 1/20 (2006.01)	P20192057	SASTAVI KOJI SADRŽE BAKTERIJSKE SOJEVE COMPOSITIONS COMPRISING BACTERIAL STRAINS
C12N 15/113 (2010.01)	P20192177	RNAI PRIPRAVCI ZA VIRUS HEPATITISA B (HBV) I POSTUPCI NJIHOVE UPOTREBE HEPATITIS B VIRUS (HBV) IRNA COMPOSITIONS AND METHODS OF USE THEREOF
C12N 15/24 (2006.01)	P20192190	FUZIJSKI PROTEINI KOJI SADRŽE VEŽUĆI PROTEIN I POLIPEPTID INTERLEUKIN-15 SA SMANJENIM AFINITETOM ZA IL15RA I NJIHOVA UPOTREBA U TERAPIJI FUSION PROTEINS COMPRISING A BINDING PROTEIN AND AN INTERLEUKIN-15 POLYPEPTIDE HAVING A REDUCED AFFINITY FOR IL15Ra AND THERAPEUTIC USES THEREOF
C12N 15/62 (2006.01)	P20192190	FUZIJSKI PROTEINI KOJI SADRŽE VEŽUĆI PROTEIN I POLIPEPTID INTERLEUKIN-15 SA SMANJENIM AFINITETOM ZA IL15RA I NJIHOVA UPOTREBA U TERAPIJI FUSION PROTEINS COMPRISING A BINDING PROTEIN AND AN INTERLEUKIN-15 POLYPEPTIDE HAVING A REDUCED AFFINITY FOR IL15Ra AND THERAPEUTIC USES THEREOF
C12N 15/82 (2006.01)	P20192182	AGROKEMIJSKI PRIPRAVCI KOJI SADRŽE PROTUTIJELA KOJA SE VEŽU NA SFINGOLIPIDE AGROCHEMICAL COMPOSITIONS COMPRISING ANTIBODIES BINDING TO SPHINGOLIPIDS
C12N 15/86 (2006.01)	P20192141	GENSKA TERAPIJA ZA RETINITIS PIGMENTOSA GENE THERAPY FOR RETINITIS PIGMENTOSA
C12N 5/0783 (2010.01)	P20192123	KIMERNI RECEPTOR ANTIGENA I POSTUPCI NJEGOVE UPORABE CHIMERIC ANTIGEN RECEPTOR AND METHODS OF USE THEREOF
C12N 9/02 (2006.01)	P20192217	ULTRA-PROČIŠĆENI DsbA I DsbC TE POSTUPCI NJIHOVE IZRADE I UPORABE ULTRAPURIFIED DSBA AND DSBC AND METHODS OF MAKING AND USING THE SAME
C12N 9/14 (2006.01)	P20192123	KIMERNI RECEPTOR ANTIGENA I POSTUPCI NJEGOVE UPORABE CHIMERIC ANTIGEN RECEPTOR AND METHODS OF USE THEREOF
C12N 9/90 (2006.01)	P20192123	KIMERNI RECEPTOR ANTIGENA I POSTUPCI NJEGOVE UPORABE CHIMERIC ANTIGEN RECEPTOR AND METHODS OF USE THEREOF
C12N 9/90 (2006.01)	P20192217	ULTRA-PROČIŠĆENI DsbA I DsbC TE POSTUPCI NJIHOVE IZRADE I UPORABE ULTRAPURIFIED DSBA AND DSBC AND METHODS OF MAKING AND USING THE SAME
C12P 7/06 (2006.01)	P20192082	PROIZVODNJA ETANOLA DESTILACIJOM S ISPARAVANJEM PRODUCTION OF ETHANOL BY EVAPORATIVE DISTILLATION
C12Q 1/6883 (2018.01)	P20192085	METODA DIJAGNOSTICIRANJA FETALNOG ALKOHOLNOG SPEKTRA POREMEĆAJA METHOD FOR THE DIAGNOSIS OF FETAL ALCOHOL SPECTRUM DISORDER
C12Q 1/6883 (2018.01)	P20192226	KOMBINIRANA ANALIZA MATERINSKE PLAZME ZASNOVANA NA VELIČINI I BROJU ZA DETEKCIJU FETALNIH SUBKROMOSOMSKIH ABERACIJA COMBINED SIZE-AND COUNT-BASED ANALYSIS OF MATERNAL PLASMA FOR DETECTION OF FETAL SUBCHROMOSOMAL ABERRATIONS

MKP (51)	Broj patenta (11)	Naziv izuma (54)
D06C 5/00 (2006.01)	P20192176	STROJ I POSTUPAK ZA IZRAVNAVANJE CJEVASTIH PLETENIH PROIZVODA MACHINE AND METHOD FOR BOARDING TUBULAR KNITTED ARTICLES
D06C 7/00 (2006.01)	P20192176	STROJ I POSTUPAK ZA IZRAVNAVANJE CJEVASTIH PLETENIH PROIZVODA MACHINE AND METHOD FOR BOARDING TUBULAR KNITTED ARTICLES
D06F 73/02 (2006.01)	P20192176	STROJ I POSTUPAK ZA IZRAVNAVANJE CJEVASTIH PLETENIH PROIZVODA MACHINE AND METHOD FOR BOARDING TUBULAR KNITTED ARTICLES
D21C 1/02 (2006.01)	P20192154	POSTUPAK I UREĐAJ ZA TERMIČKU DIJALIZU I PARNU EKSPLOZIJU BIOMASE METHOD AND DEVICE FOR THERMAL HYDROLYSIS AND STEAM EXPLOSION OF BIOMASS
D21C 3/26 (2006.01)	P20192154	POSTUPAK I UREĐAJ ZA TERMIČKU DIJALIZU I PARNU EKSPLOZIJU BIOMASE METHOD AND DEVICE FOR THERMAL HYDROLYSIS AND STEAM EXPLOSION OF BIOMASS
D21C 7/08 (2006.01)	P20192154	POSTUPAK I UREĐAJ ZA TERMIČKU DIJALIZU I PARNU EKSPLOZIJU BIOMASE METHOD AND DEVICE FOR THERMAL HYDROLYSIS AND STEAM EXPLOSION OF BIOMASS
E02D 29/14 (2006.01)	P20192126	ZATVARAČ, PRVENSTVENO ZA ZATVARANJE KONSTRUKCIJSKIH I TEHNOLOŠKIH OTVORA CLOSURE, PARTICULARLY FOR CLOSING CONSTRUCTION AND TECHNOLOGICAL APERTURES
E03C 1/02 (2006.01)	P20192127	RAZVODNI ORMAR DISTRIBUTION CABINET
E03D 5/00 (2006.01)	P20192087	CISTERNA ZA ISPIRANJE TOALETA S PITKOM I OTPADNOM VODOM CISTERN FOR FLUSHING A TOILET WITH POTABLE AND GRAY WATER
E03D 9/02 (2006.01)	P20192138	DOZATOR DEZINFEKCIJSKOG GELA ZA WC ŠKOLJKE I SLIČNO DISPENSER OF SANITIZING GEL FOR TOILET BOWLS AND THE LIKE
E03F 5/22 (2006.01)	P20192096	POSTUPAK UPRAVLJANJA TLAČNIM DRENAŽNIM SISTEMOM ZA OTPADNE VODE METHOD FOR OPERATING A PRESSURE DRAINAGE SYSTEM FOR WASTE WATER
E04B 1/70 (2006.01)	P20191928	SUSTAV ODVLAŽIVANJA ZIDA WALL DEHUMIDIFICATION SYSTEM
E04B 2/02 (2006.01)	P20192063	GRAĐEVINSKI BLOK OTPORAN NA POTRES EARTHQUAKE-PROOF BUILDING BLOCK
E04B 2/18 (2006.01)	P20192063	GRAĐEVINSKI BLOK OTPORAN NA POTRES EARTHQUAKE-PROOF BUILDING BLOCK
E04B 5/32 (2006.01)	P20192116	BETONSKI POKROV CONCRETE SLAB
E04B 5/32 (2006.01)	P20192158	MODUL ZA PROIZVODNJU BETONSKIH DIJELOVA MODULE FOR PRODUCING CONCRETE ELEMENTS
E04C 2/16 (2006.01)	P20192072	RUBNI PROFIL ZA PLOČASTI MATERIJAL I PLOČASTI MATERIJAL EDGE PROFILE FOR A SHEET-LIKE MATERIAL, AND SHEET-LIKE MATERIAL
E04C 2/38 (2006.01)	P20192072	RUBNI PROFIL ZA PLOČASTI MATERIJAL I PLOČASTI MATERIJAL EDGE PROFILE FOR A SHEET-LIKE MATERIAL, AND SHEET-LIKE MATERIAL
E04C 5/06 (2006.01)	P20192116	BETONSKI POKROV CONCRETE SLAB
E04C 5/06 (2006.01)	P20192158	MODUL ZA PROIZVODNJU BETONSKIH DIJELOVA MODULE FOR PRODUCING CONCRETE ELEMENTS
E04C 5/065 (2006.01)	P20192116	BETONSKI POKROV CONCRETE SLAB
E04C 5/065 (2006.01)	P20192158	MODUL ZA PROIZVODNJU BETONSKIH DIJELOVA MODULE FOR PRODUCING CONCRETE ELEMENTS
E04C 5/20 (2006.01)	P20191802	POSTUPAK ZA PROIZVODNJU BETONSKIH ODSTOJNIKA METHOD FOR MANUFACTURING CONCRETE SPACERS
E04C 5/20 (2006.01)	P20192116	BETONSKI POKROV CONCRETE SLAB
E04C 5/20 (2006.01)	P20192158	MODUL ZA PROIZVODNJU BETONSKIH DIJELOVA MODULE FOR PRODUCING CONCRETE ELEMENTS
E04F 10/02 (2006.01)	P20192171	MODULARNI MULTIFUNKCIONALNI UREĐAJ ZA STVARANJE SJENE, OSOBITO ZA BRAJDU MODULAR MULTIFUNCTIONAL SHADING DEVICE, NOTABLY FOR A PERGOLA
E04F 10/10 (2006.01)	P20192171	MODULARNI MULTIFUNKCIONALNI UREĐAJ ZA STVARANJE SJENE, OSOBITO ZA BRAJDU MODULAR MULTIFUNCTIONAL SHADING DEVICE, NOTABLY FOR A PERGOLA
E04F 15/02 (2006.01)	P20192105	MEHANIČKI SUSTAV ZAKLJUČAVANJA ZA PODNE PLOČE MECHANICAL LOCKING SYSTEM FOR FLOOR PANELS
E04F 15/02 (2006.01)	P20192110	GRAĐEVINSKA PLOČA S MEHANIČKIM SUSTAVOM ZAKLJUČAVANJA BUILDING PANEL WITH A MECHANICAL LOCKING SYSTEM
E04F 15/10 (2006.01)	P20192110	GRAĐEVINSKA PLOČA S MEHANIČKIM SUSTAVOM ZAKLJUČAVANJA BUILDING PANEL WITH A MECHANICAL LOCKING SYSTEM
E04F 15/10 (2006.01)	P20192150	DIGITALNO EMBOSIRANJE DIGITAL EMBOSSING
E05B 35/00 (2006.01)	P20192126	ZATVARAČ, PRVENSTVENO ZA ZATVARANJE KONSTRUKCIJSKIH I TEHNOLOŠKIH OTVORA CLOSURE, PARTICULARLY FOR CLOSING CONSTRUCTION AND TECHNOLOGICAL APERTURES
E05C 3/12 (2006.01)	P20192126	ZATVARAČ, PRVENSTVENO ZA ZATVARANJE KONSTRUKCIJSKIH I TEHNOLOŠKIH OTVORA CLOSURE, PARTICULARLY FOR CLOSING CONSTRUCTION AND TECHNOLOGICAL APERTURES
E06B 9/40 (2006.01)	P20192171	MODULARNI MULTIFUNKCIONALNI UREĐAJ ZA STVARANJE SJENE, OSOBITO ZA BRAJDU MODULAR MULTIFUNCTIONAL SHADING DEVICE, NOTABLY FOR A PERGOLA
F01N 1/16 (2006.01)	P20192108	ISPUŠNI SUSTAV ZA MOTORNO VOZILO S UNUTRAŠNJIM IZGARANJEM EXHAUST SYSTEM FOR AN INTERNAL COMBUSTION AUTOMOTIVE ENGINE

MKP (51)	Broj patenta (11)	Naziv izuma (54)
F01N 13/04 (2010.01)	P20192108	ISPUŠNI SUSTAV ZA MOTORNO VOZILO S UNUTRAŠNJIM IZGARANJEM EXHAUST SYSTEM FOR AN INTERNAL COMBUSTION AUTOMOTIVE ENGINE
F01N 13/08 (2010.01)	P20192108	ISPUŠNI SUSTAV ZA MOTORNO VOZILO S UNUTRAŠNJIM IZGARANJEM EXHAUST SYSTEM FOR AN INTERNAL COMBUSTION AUTOMOTIVE ENGINE
F01N 3/00 (2006.01)	P20192108	ISPUŠNI SUSTAV ZA MOTORNO VOZILO S UNUTRAŠNJIM IZGARANJEM EXHAUST SYSTEM FOR AN INTERNAL COMBUSTION AUTOMOTIVE ENGINE
F01N 9/00 (2006.01)	P20192108	ISPUŠNI SUSTAV ZA MOTORNO VOZILO S UNUTRAŠNJIM IZGARANJEM EXHAUST SYSTEM FOR AN INTERNAL COMBUSTION AUTOMOTIVE ENGINE
F03D 1/02 (2006.01)	P20191981	VJETROTURBINA S HORIZONTALNOM OSI OPREMLJENA NASLAGANIM LOPATICAMA HORIZONTAL AXIS WIND TURBINE COMPRISING FAMILIES OF BLADES
F03D 1/04 (2006.01)	P20192128	TUNELSKA VJETROTURBINA S HORIZONTALNOM ROTACIJSKOM OSI ROTORA TUNNEL WIND TURBINE WITH A HORIZONTAL AXIS OF THE ROTOR ROTATION
F03D 1/06 (2006.01)	P20191981	VJETROTURBINA S HORIZONTALNOM OSI OPREMLJENA NASLAGANIM LOPATICAMA HORIZONTAL AXIS WIND TURBINE COMPRISING FAMILIES OF BLADES
F03D 13/10 (2016.01)	P20191981	VJETROTURBINA S HORIZONTALNOM OSI OPREMLJENA NASLAGANIM LOPATICAMA HORIZONTAL AXIS WIND TURBINE COMPRISING FAMILIES OF BLADES
F03D 7/02 (2006.01)	P20191981	VJETROTURBINA S HORIZONTALNOM OSI OPREMLJENA NASLAGANIM LOPATICAMA HORIZONTAL AXIS WIND TURBINE COMPRISING FAMILIES OF BLADES
F04D 15/02 (2006.01)	P20192096	POSTUPAK UPRAVLJANJA TLAČNIM DRENAŽNIM SISTEMOM ZA OTPADNE VODE METHOD FOR OPERATING A PRESSURE DRAINAGE SYSTEM FOR WASTE WATER
F16B 2/02 (2006.01)	P20192081	SKLOP MONTAŽNOG NOSAČA MOUNTING BRACKET ASSEMBLY
F16B 5/06 (2006.01)	P20192081	SKLOP MONTAŽNOG NOSAČA MOUNTING BRACKET ASSEMBLY
F16C 11/04 (2006.01)	P20192062	UREĐAJ ZA ZAKIVANJE ZA PRECIZNO SASTAVLJANJE RIVETING DEVICE FOR PRECISION ASSEMBLY
F21V 15/01 (2006.01)	P20192137	RASVJETNI UREĐAJ U VODENOM MEDIJU DEVICE FOR LIGHTING IN AN AQUATIC MEDIUM
F21V 29/00 (2015.01)	P20192137	RASVJETNI UREĐAJ U VODENOM MEDIJU DEVICE FOR LIGHTING IN AN AQUATIC MEDIUM
F21V 31/00 (2006.01)	P20192137	RASVJETNI UREĐAJ U VODENOM MEDIJU DEVICE FOR LIGHTING IN AN AQUATIC MEDIUM
F21V 5/00 (2018.01)	P20192137	RASVJETNI UREĐAJ U VODENOM MEDIJU DEVICE FOR LIGHTING IN AN AQUATIC MEDIUM
F21W 121/02 (2006.01)	P20192137	RASVJETNI UREĐAJ U VODENOM MEDIJU DEVICE FOR LIGHTING IN AN AQUATIC MEDIUM
F21Y 115/10 (2016.01)	P20192137	RASVJETNI UREĐAJ U VODENOM MEDIJU DEVICE FOR LIGHTING IN AN AQUATIC MEDIUM
F24D 13/02 (2006.01)	P20192107	NOSAČ ZA GRIJAĆE ELEMENTE U PODOVIMA I RADIJACIJSKIM OBLOGAMA SUPPORT FOR HEATING ELEMENTS OF FLOORS AND OF RADIATING CLADDINGS
F24D 19/00 (2006.01)	P20192127	RAZVODNI ORMAR DISTRIBUTION CABINET
F24D 3/14 (2006.01)	P20192107	NOSAČ ZA GRIJAĆE ELEMENTE U PODOVIMA I RADIJACIJSKIM OBLOGAMA SUPPORT FOR HEATING ELEMENTS OF FLOORS AND OF RADIATING CLADDINGS
F24S 25/12 (2018.01)	P20192081	SKLOP MONTAŽNOG NOSAČA MOUNTING BRACKET ASSEMBLY
F24S 25/634 (2018.01)	P20192081	SKLOP MONTAŽNOG NOSAČA MOUNTING BRACKET ASSEMBLY
F24S 25/636 (2018.01)	P20192081	SKLOP MONTAŽNOG NOSAČA MOUNTING BRACKET ASSEMBLY
F24S 30/425 (2018.01)	P20191643	POSTUPAK DOBIVANJA ELEKTRIČNE ENERGIJE PRILAGOĐEN USJEVIMA ELECTRICITY GENERATION METHOD ADAPTED TO CROPS
F24S 30/425 (2018.01)	P20192081	SKLOP MONTAŽNOG NOSAČA MOUNTING BRACKET ASSEMBLY
G01N 33/50 (2006.01)	P20192205	TEST INHIBICIJE NA BAZI RAZRJEĐIVANJA DILUTION BASED INHIBITION ASSAY
G01N 33/53 (2006.01)	P20192217	ULTRA-PROČIŠĆENI DsbA I DsbC TE POSTUPCI NJIHOVE IZRADE I UPORABE ULTRAPURIFIED DSBA AND DSBC AND METHODS OF MAKING AND USING THE SAME
G01N 33/574 (2006.01)	P20192131	METODA ZA IZOLACIJU EGZOSOMA IZVEDENIH IZ STANICA KARCINOMA METHOD FOR ISOLATING CANCER CELL-DERIVED EXOXOMES
G01N 33/68 (2006.01)	P20192085	METODA DIJAGNOSTICIRANJA FETALNOG ALKOHOLNOG SPEKTRA POREMEĆAJA METHOD FOR THE DIAGNOSIS OF FETAL ALCOHOL SPECTRUM DISORDER
G01N 33/68 (2006.01)	P20192217	ULTRA-PROČIŠĆENI DsbA I DsbC TE POSTUPCI NJIHOVE IZRADE I UPORABE ULTRAPURIFIED DSBA AND DSBC AND METHODS OF MAKING AND USING THE SAME
G06T 15/20 (2011.01)	P20192086	POSTUPAK ZA PRIKAZ NAJMANJE JEDNOG PROZORA TRODIMENZIONALNE SCENE, PROIZVOD POVEZANOG RAČUNALNOG PROGRAMA I SUSTAV PRIKAZA METHOD FOR DISPLAYING AT LEAST ONE WINDOW OF A THREE DIMENSIONAL SCENE, RELATED COMPUTER PROGRAM PRODUCT AND DISPLAY SYSTEM
G06T 19/00 (2011.01)	P20192086	POSTUPAK ZA PRIKAZ NAJMANJE JEDNOG PROZORA TRODIMENZIONALNE SCENE, PROIZVOD POVEZANOG RAČUNALNOG PROGRAMA I SUSTAV PRIKAZA METHOD FOR DISPLAYING AT LEAST ONE WINDOW OF A THREE DIMENSIONAL SCENE, RELATED COMPUTER PROGRAM PRODUCT AND DISPLAY SYSTEM
G07C 15/00 (2006.01)	P20192103	ELEKTRONIČKI UREĐAJ ZA IGRE ELECTRONIC GAMING DEVICE

MKP (51)	Broj patenta (11)	Naziv izuma (54)
G16B 20/10 (2019.01)	P20192226	KOMBINIRANA ANALIZA MATERINSKE PLAZME ZASNOVANA NA VELIČINI I BROJU ZA DETEKCIJU FETALNIH SUBKROMOSOMSKIH ABERACIJA COMBINED SIZE-AND COUNT-BASED ANALYSIS OF MATERNAL PLASMA FOR DETECTION OF FETAL SUBCHROMOSOMAL ABERRATIONS
G16B 20/20 (2019.01)	P20192226	KOMBINIRANA ANALIZA MATERINSKE PLAZME ZASNOVANA NA VELIČINI I BROJU ZA DETEKCIJU FETALNIH SUBKROMOSOMSKIH ABERACIJA COMBINED SIZE-AND COUNT-BASED ANALYSIS OF MATERNAL PLASMA FOR DETECTION OF FETAL SUBCHROMOSOMAL ABERRATIONS
H02M 1/00 (2006.01)	P20192211	KOORDINIRANE FUNKCIJE KOMPATIBILNOSTI DIMERA COORDINATED DIMMER COMPATIBILITY FUNCTIONS
H02M 1/36 (2007.01)	P20192211	KOORDINIRANE FUNKCIJE KOMPATIBILNOSTI DIMERA COORDINATED DIMMER COMPATIBILITY FUNCTIONS
H02M 3/22 (2006.01)	P20192211	KOORDINIRANE FUNKCIJE KOMPATIBILNOSTI DIMERA COORDINATED DIMMER COMPATIBILITY FUNCTIONS
H02M 3/335 (2006.01)	P20192211	KOORDINIRANE FUNKCIJE KOMPATIBILNOSTI DIMERA COORDINATED DIMMER COMPATIBILITY FUNCTIONS
H02M 7/06 (2006.01)	P20192211	KOORDINIRANE FUNKCIJE KOMPATIBILNOSTI DIMERA COORDINATED DIMMER COMPATIBILITY FUNCTIONS
H02S 20/10 (2014.01)	P20191643	POSTUPAK DOBIVANJA ELEKTRIČNE ENERGIJE PRILAGOĐEN USJEVIMA ELECTRICITY GENERATION METHOD ADAPTED TO CROPS
H02S 20/10 (2014.01)	P20192081	SKLOP MONTAŽNOG NOSAČA MOUNTING BRACKET ASSEMBLY
H02S 20/30 (2014.01)	P20191643	POSTUPAK DOBIVANJA ELEKTRIČNE ENERGIJE PRILAGOĐEN USJEVIMA ELECTRICITY GENERATION METHOD ADAPTED TO CROPS
H02S 20/30 (2014.01)	P20192081	SKLOP MONTAŽNOG NOSAČA MOUNTING BRACKET ASSEMBLY
H04W 16/26 (2009.01)	P20192122	METODA I SUSTAV ZA RASPODJELU PAKETA PODATAKA NA KOMUNIKACIJSKI KANAL I STACIONARNI MODULARNI PRIMOPREDAJNICI ZA IZVOĐENJE METODE I SUSTAVA METHOD AND SYSTEM FOR DISTRIBUTING DATA PACKETS ON COMMUNICATION CHANNEL AND STATIONARY MODULAR TRANSCEIVER DEVICES FOR PERFORMING THE METHOD AND SYSTEM
H04W 84/04 (2009.01)	P20192122	METODA I SUSTAV ZA RASPODJELU PAKETA PODATAKA NA KOMUNIKACIJSKI KANAL I STACIONARNI MODULARNI PRIMOPREDAJNICI ZA IZVOĐENJE METODE I SUSTAVA METHOD AND SYSTEM FOR DISTRIBUTING DATA PACKETS ON COMMUNICATION CHANNEL AND STATIONARY MODULAR TRANSCEIVER DEVICES FOR PERFORMING THE METHOD AND SYSTEM
H04W 88/18 (2009.01)	P20192122	METODA I SUSTAV ZA RASPODJELU PAKETA PODATAKA NA KOMUNIKACIJSKI KANAL I STACIONARNI MODULARNI PRIMOPREDAJNICI ZA IZVOĐENJE METODE I SUSTAVA METHOD AND SYSTEM FOR DISTRIBUTING DATA PACKETS ON COMMUNICATION CHANNEL AND STATIONARY MODULAR TRANSCEIVER DEVICES FOR PERFORMING THE METHOD AND SYSTEM
H05B 45/37 (2020.01)	P20192211	KOORDINIRANE FUNKCIJE KOMPATIBILNOSTI DIMERA COORDINATED DIMMER COMPATIBILITY FUNCTIONS

Kazalo nositelja europskih patenata

Nositelj patenta (73)	MKP (51)	Broj patenta (11)	Naziv izuma (54)
4D Pharma Research Limited, GB	***A61K 35/74*** (2015.01) ***C12N 1/20*** (2006.01) ***A61P 1/00*** (2006.01) ***A61P 11/06*** (2006.01) ***A61P 29/00*** (2006.01) ***A61P 19/02*** (2006.01) ***A61P 25/28*** (2006.01) ***A61P 35/00*** (2006.01) ***A61P 27/02*** (2006.01)	P20192057	SASTAVI KOJI SADRŽE BAKTERIJSKE SOJEVE
Ablynx N.V., BE	***C07K 16/18*** (2006.01) ***C07K 16/28*** (2006.01) ***C07K 16/30*** (2006.01) ***C07K 16/46*** (2006.01)	P20192160	VEZUJUĆI PROTEINI SERUMSKOG ALBUMINA
AgroFresh Inc., US	***C07F 5/02*** (2006.01) ***A01N 55/08*** (2006.01) ***A23B 4/20*** (2006.01) ***A23B 7/154*** (2006.01) ***A23L 3/3463*** (2006.01)	P20192090	FUNGICIDNI SPOJEVI I PRIPRAVCI
AgroSavfe nv, BE	***A01N 63/10*** (2020.01) ***A01N 37/46*** (2006.01) ***C12N 15/82*** (2006.01) ***C07K 16/14*** (2006.01)	P20192182	AGROKEMIJSKI PRIPRAVCI KOJI SADRŽE PROTUTIJELA KOJA SE VEŽU NA SFINGOLIPIDE
Akrapovic d.d., SI	***F01N 9/00*** (2006.01) ***F01N 13/04*** (2010.01) ***F01N 13/08*** (2010.01) ***F01N 1/16*** (2006.01) ***F01N 3/00*** (2006.01)	P20192108	ISPUŠNI SUSTAV ZA MOTORNO VOZILO S UNUTRAŠNJIM IZGARANJEM
Alnylam Pharmaceuticals, Inc., US	***C12N 15/113*** (2010.01) ***A61K 31/713*** (2006.01)	P20192177	RNAI PRIPRAVCI ZA VIRUS HEPATITISA B (HBV) I POSTUPCI NJIHOVE UPOTREBE
ALUDESIGN S.p.A., IT	***A62B 1/14*** (2006.01) ***A63B 29/02*** (2006.01)	P20192066	POSTUPAK ZA PRIMJENU UČVRŠĆUJUĆE SPRAVICE
Array Technologies, Inc., US	***F16B 2/02*** (2006.01) ***F16B 5/06*** (2006.01) ***F24S 25/12*** (2018.01) ***F24S 25/634*** (2018.01) ***F24S 25/636*** (2018.01) ***F24S 30/425*** (2018.01) ***H02S 20/10*** (2014.01) ***H02S 20/30*** (2014.01)	P20192081	SKLOP MONTAŽNOG NOSAČA
Astex Therapeutics Ltd., GB	***C07D 241/42*** (2006.01) ***C07D 241/44*** (2006.01) ***C07D 401/04*** (2006.01) ***C07D 401/06*** (2006.01) ***C07D 401/12*** (2006.01) ***C07D 401/14*** (2006.01) ***C07D 403/04*** (2006.01) ***C07D 403/06*** (2006.01) ***C07D 403/12*** (2006.01) ***C07D 407/04*** (2006.01) ***C07D 407/14*** (2006.01) ***C07D 413/04*** (2006.01) ***C07D 413/14*** (2006.01) ***C07D 417/04*** (2006.01) ***C07D 417/12*** (2006.01)	P20192102	BENZOPIRAZINI PROTIV RAKA PUTEM INHIBICIJE FGFR KINAZA
AstraZeneca AB, SE	***C07D 231/40*** (2006.01) ***C07D 231/44*** (2006.01) ***C07D 231/50*** (2006.01) ***C07D 413/12*** (2006.01) ***C07D 417/12*** (2006.01) ***C07D 487/04*** (2006.01) ***C07D 498/04*** (2006.01) ***A61K 31/4155*** (2006.01) ***A61P 9/00*** (2006.01)	P20192172	DERIVATI PIRAZOLA KORISNI KAO INHIBITORI 5-LIPOKSIGENAZA AKTIVIRAJUĆEG PROTEINA (FLAP)
BAG Bauartikel GmbH, DE	***B28B 17/00*** (2006.01) ***B28B 23/00*** (2006.01) ***E04C 5/20*** (2006.01)	P20191802	POSTUPAK ZA PROIZVODNJU BETONSKIH ODSTOJNIKA
Bayer CropScience AG, DE	***C07D 239/52*** (2006.01) ***A01N 47/36*** (2006.01) ***A01P 13/00*** (2006.01) ***A01P 21/00*** (2006.01)	P20192149	NOVI KRISTALNI OBLICI MONONATRIJEVE SOLI FORAMSULFURONA

Nositelj patenta (73)	MKP (51)	Broj patenta (11)	Naziv izuma (54)
Bayer Intellectual Property GmbH, DE	***A61K 31/166*** (2006.01) ***A61K 31/18*** (2006.01) ***A61K 31/341*** (2006.01) ***A61K 31/381*** (2006.01) ***A61K 31/425*** (2006.01) ***A61K 31/4402*** (2006.01) ***A61K 31/4406*** (2006.01) ***A61K 31/443*** (2006.01) ***A61K 31/4436*** (2006.01) ***A61K 31/4439*** (2006.01) ***A61P 33/00*** (2006.01)	P20192191	UPORABA ARIL I HETARIL KARBOKSAMIDA KAO ENDOPARAZITICIDA
BeMicron, BE	***A41D 13/11*** (2006.01) ***A61F 9/02*** (2006.01) ***A42B 1/24*** (2006.01) ***A62B 17/04*** (2006.01)	P20192095	KAPULJAČA ZA ZAŠTITU GLAVE S INTEGRIRANIM OKVIROM
BERNDORF BÄDERBAU, s.r.o., CZ	***E02D 29/14*** (2006.01) ***E05C 3/12*** (2006.01) ***E05B 35/00*** (2006.01)	P20192126	ZATVARAČ, PRVENSTVENO ZA ZATVARANJE KONSTRUKCIJSKIH I TEHNOLOŠKIH OTVORA
BIAL - Portela & CA S.A., PT	***C07D 413/04*** (2006.01) ***A61K 31/4439*** (2006.01) ***A61K 31/4425*** (2006.01) ***A61P 25/16*** (2006.01)	P20192133	KEMIJSKI SPOJ KORISTAN KAO POSREDNIK ZA PRIPREMU INHIBITORA KATEKOL-O-METILTRANSFERAZE
Biosyn Arzneimittel GmbH, DE	***A61K 9/14*** (2006.01) ***A61K 33/04*** (2006.01) ***C01B 19/00*** (2006.01) ***B01D 9/00*** (2006.01)	P20192068	POSTUPAK ZA PROIZVODNJU FARMAKOLOŠKI ČISTIH KRISTALA
Board of Regents, The University of Texas System, US	***G01N 33/574*** (2006.01)	P20192131	METODA ZA IZOLACIJU EGZOSOMA IZVEDENIH IZ STANICA KARCINOMA
Boehringer Ingelheim Animal Health USA Inc., US	***A61K 39/12*** (2006.01)	P20192215	REKOMBINANTNI HVT VEKTORI ZA EKSPRESIJU ANTIGENA OD PTIČJIH PATOGENA I NJIHOVE UPORABE
Boehringer Ingelheim International GmbH, DE	***C07F 9/28*** (2006.01) ***C07F 9/6558*** (2006.01) ***C07C 53/18*** (2006.01) ***C07D 403/12*** (2006.01) ***C07D 401/14*** (2006.01) ***C07D 407/14*** (2006.01) ***A61K 31/66*** (2006.01) ***A61K 31/497*** (2006.01) ***A61P 11/00*** (2006.01)	P20191339	NOVI ANELIRANI FENOKSIACETAMIDI
Bolton Manitoba SpA, IT	***E03D 9/02*** (2006.01)	P20192138	DOZATOR DEZINFEKCIJSKOG GELA ZA WC ŠKOLJKE I SLIČNO
Braintree Laboratories, Inc., US	***A61K 9/20*** (2006.01) ***A61K 9/28*** (2006.01) ***A61K 33/04*** (2006.01) ***A61P 1/10*** (2006.01)	P20192227	DVOJNA UPORABA ORALNOG FARMACEUTSKOG PRIPRAVKA TABLETA SULFATNIH SOLI I METODE NJIHOVE UPORABE
Bristol-Myers Squibb Company, US	***C07K 14/705*** (2006.01)	P20192084	METODE ZA SMANJENJE AGREGACIJE GLIKOPROTEINA
Bristol-Myers Squibb Company, US	***A61P 35/00*** (2006.01) ***A61K 39/00*** (2006.01) ***C07K 16/28*** (2006.01)	P20192098	ANTITIJELA NA GLUKOKORTIKOIDOM INDUCIRANI RECEPTOR FAKTORA NEKROZE TUMORA (GITR) I NJIHOVE PRIMJENE
Bristol-Myers Squibb Holdings Ireland Unlimited Company, CH	***A61K 9/20*** (2006.01) ***A61K 31/4545*** (2006.01) ***A61P 7/02*** (2006.01)	P20192064	FORMULACIJE APIKSABANA
BRIU GmbH, DE	***A61K 36/9068*** (2006.01) ***A61P 35/00*** (2006.01)	P20192208	FARMACEUTSKA FORMULACIJA KOJA SADRŽI KURKUMIN
Calithera Biosciences Inc., US	***A61K 31/433*** (2006.01) ***C07D 237/20*** (2006.01) ***C07D 271/113*** (2006.01) ***C07D 285/12*** (2006.01) ***C07D 417/06*** (2006.01) ***C07D 417/14*** (2006.01) ***A61K 31/4245*** (2006.01) ***A61K 31/501*** (2006.01) ***A61P 25/16*** (2006.01) ***A61P 25/18*** (2006.01) ***A61P 25/24*** (2006.01) ***A61P 25/28*** (2006.01) ***A61P 35/00*** (2006.01) ***A61P 37/00*** (2006.01)	P20192144	HETEROCIKLIČNI INHIBITORI GLUTAMINAZE
Cambi Technology AS, NO	***D21C 7/08*** (2006.01) ***D21C 3/26*** (2006.01) ***D21C 1/02*** (2006.01) ***C12M 1/00*** (2006.01) ***B01J 3/02*** (2006.01) ***B01J 3/00*** (2006.01) ***C12M 1/33*** (2006.01) ***C02F 1/02*** (2006.01)	P20192154	POSTUPAK I UREĐAJ ZA TERMIČKU DIJALIZU I PARNU EKSPLOZIJU BIOMASE

Nositelj patenta (73)	MKP (51)	Broj patenta (11)	Naziv izuma (54)
Castel, Jean-Louis, FR	***E04F 10/10*** (2006.01) ***E04F 10/02*** (2006.01) ***E06B 9/40*** (2006.01)	P20192171	MODULARNI MULTIFUNKCIONALNI UREĐAJ ZA STVARANJE SJENE, OSOBITO ZA BRAJDU
Centre Hospitalier Universitaire de Rouen, FR	***G01N 33/68*** (2006.01) ***C12Q 1/6883*** (2018.01)	P20192085	METODA DIJAGNOSTICIRANJA FETALNOG ALKOHOLNOG SPEKTRA POREMEĆAJA
Ceraloc Innovation AB, SE	***E04F 15/02*** (2006.01)	P20192105	MEHANIČKI SUSTAV ZAKLJUČAVANJA ZA PODNE PLOČE
Ceraloc Innovation AB, SE	***B44C 5/04*** (2006.01) ***B44C 1/24*** (2006.01) ***B29C 59/02*** (2006.01) ***E04F 15/10*** (2006.01)	P20192150	DIGITALNO EMBOSIRANJE
Ceraloc Innovation AB, SE	***B41M 5/398*** (2006.01) ***B41J 2/32*** (2006.01) ***B41M 5/025*** (2006.01) ***B41J 2/475*** (2006.01)	P20192166	DIGITALNO TOPLINSKO VEZIVO I PRAŠKASTI TISAK
CeramTec GmbH, DE	***C04B 35/626*** (2006.01) ***C04B 35/462*** (2006.01) ***C04B 35/495*** (2006.01)	P20191778	PROIZVODNJA BEZOLOVNE PIEZOKERAMIKE U VODENOM OKOLIŠU
Charrak, Monika, DE	***A21D 2/26*** (2006.01)	P20192146	PRIPRAVAK ZA PEKARSKE PROIZVODE I TJESTENINU S NISKIM SADRŽAJEM GLUTENA I UGLJIKOHIDRATA
Charrak, Samir, DE	***A21D 2/26*** (2006.01) ***A21D 2/36*** (2006.01) ***A21D 2/36*** (2006.01) ***A21D 8/00*** (2006.01) ***A21D 8/00*** (2006.01) ***A21D 10/00*** (2006.01) ***A21D 10/00*** (2006.01) ***A21D 13/06*** (2017.01) ***A21D 13/06*** (2017.01) ***A21D 13/02*** (2006.01) ***A21D 13/02*** (2006.01) ***A21D 13/04*** (2017.01) ***A21D 13/04*** (2017.01) ***A21D 13/062*** (2017.01) ***A21D 13/062*** (2017.01) ***A21D 13/40*** (2017.01) ***A21D 13/40*** (2017.01) ***A23L 25/00*** (2016.01) ***A23L 25/00*** (2016.01) ***A23L 33/19*** (2016.01) ***A23L 33/19*** (2016.01) ***A23L 33/22*** (2016.01) ***A23L 33/22*** (2016.01) ***A23L 33/00*** (2016.01) ***A23L 33/00*** (2016.01) ***A21D 13/064*** (2017.01) ***A21D 13/064*** (2017.01)	P20192146	PRIPRAVAK ZA PEKARSKE PROIZVODE I TJESTENINU S NISKIM SADRŽAJEM GLUTENA I UGLJIKOHIDRATA
Chiesi Farmaceutici S.p.A., IT	***C07D 471/04*** (2006.01) ***C07D 473/34*** (2006.01) ***C07D 473/38*** (2006.01) ***C07D 487/04*** (2006.01) ***A61K 31/4162*** (2006.01) ***A61K 31/52*** (2006.01)	P20192151	DERIVATI IZOKROMENA KAO INHIBITORI FOSFOINOZITID 3-KINAZA
CHIESI FARMACEUTICI S.p.A., IT	***C07D 213/89*** (2006.01) ***C07D 213/61*** (2006.01) ***A61K 31/44*** (2006.01) ***A61P 11/00*** (2006.01)	P20192152	POSTUPAK PRIPRAVE INHIBITORA PDE4
Clariant International Ltd, CH	***C10L 9/00*** (2006.01)	P20192061	POSTUPAK SMANJENJA POTROŠNJE ENERGIJE TIJEKOM PRETHODNE OBRADE BIOMASE
Compagnie Générale De Conserve, FR	***B65D 6/00*** (2006.01) ***B65D 8/00*** (2006.01) ***B65D 17/50*** (2006.01)	P20191801	SPREMNIK ZA KONZERVIRANU HRANU SA SAVITLJIVIM DNOM I ODGOVARAJUĆI POSTUPAK PROIZVODNJE
Daiichi Sankyo Company, Limited, JP	***C07D 498/04*** (2006.01) ***A61K 31/4353*** (2006.01) ***A61P 19/00*** (2006.01)	P20192121	DERIVATI PIRIDO-OKSAZINONA KAO TNAP INHIBITORI
Debreceni Egyetem, HU	***G01N 33/50*** (2006.01)	P20192205	TEST INHIBICIJE NA BAZI RAZRJEĐIVANJA
Demmer Patent B.V., NL	***C10L 5/36*** (2006.01) ***C10L 5/44*** (2006.01)	P20191714	POSTUPAK I SUSTAV PRETVARANJA VLAŽNE BIOMASE U VISOKOVRIJEDNE GORIVE PELETE
Dimar S.R.L., IT	***A61M 16/06*** (2006.01) ***A62B 18/00*** (2006.01) ***A61J 15/00*** (2006.01) ***A61M 25/02*** (2006.01)	P20191962	MASKA SA POBOLJŠANIM PRIJANJANJEM ZA RESPIRATORNU TERAPIJU
DKFZ Deutsches Krebsforschungszentrum, DE	***C07K 14/54*** (2006.01) ***C12N 15/24*** (2006.01) ***C12N 15/62*** (2006.01)	P20192190	FUZIJSKI PROTEINI KOJI SADRŽE VEŽUĆI PROTEIN I POLIPEPTID INTERLEUKIN-15 SA SMANJENIM AFINITETOM ZA IL15RA I NJIHOVA UPOTREBA U TERAPIJI

Nositelj patenta (73)	MKP (51)	Broj patenta (11)	Naziv izuma (54)
Döhler GmbH, DE	***C08B 37/00*** (2006.01) ***C08L 5/00*** (2006.01) ***A23L 29/25*** (2016.01) ***A23L 2/52*** (2006.01)	P20192112	ARAPSKA GUMA OD ACACIA SEYAL
Dow AgroSciences LLC, US	***A01N 43/40*** (2006.01) ***A01N 43/54*** (2006.01) ***A01N 25/32*** (2006.01) ***C07D 405/02*** (2006.01)	P20192104	OSIGURANI HERBICIDNI PRIPRAVCI KOJI SADRŽE PIRIDINKARBOKSILNU KISELINU
Eberhard Karls Universität Tübingen, DE	***C07K 14/54*** (2006.01) ***C12N 15/24*** (2006.01) ***C12N 15/62*** (2006.01)	P20192190	FUZIJSKI PROTEINI KOJI SADRŽE VEŽUĆI PROTEIN I POLIPEPTID INTERLEUKIN-15 SA SMANJENIM AFINITETOM ZA IL15RA I NJIHOVA UPOTREBA U TERAPIJI
ECOGLOBAL SERVICES Limited, VG	***C02F 11/14*** (2019.01) ***C02F 11/00*** (2006.01) ***C02F 1/36*** (2006.01) ***C02F 103/06*** (2006.01) ***C02F 1/68*** (2006.01)	P20192083	PROCES ZA OBRADU KONCENTRIRANIH OTOPINA KOJE POTJEČU IZ PROCIJEDNIH VODA DEPONIJA
Eisai R&D Management Co., Ltd., JP	***C07D 405/12*** (2006.01) ***A61K 31/5377*** (2006.01) ***A61P 35/00*** (2006.01) ***A61P 35/02*** (2006.01)	P20191653	N-((4,6-DIMETIL-2-OKSO-L,2-DIHIDROPIRIDIN-3-IL)METIL)-5-(ETIL(TETRAHIDRO-2H-PIRAN-4-IL)AMINO)-4-METIL-4' (MORFOLINOMETIL)-[L,1'-BIFENIL]-3-KARBOKSAMID HIDROBROMID ZA UPORABU U LIJEČENJU PROLIFERATIVNIH POREMEĆAJA STANICA HEMATOLOŠKOG SUSTAVA
Eli Lilly and Company, US	***A61P 25/28*** (2006.01) ***A61K 39/00*** (2006.01) ***C07K 16/18*** (2006.01)	P20192059	PROTUTIJELA PROTIV TAU I NJIHOVA UPOTREBA
Eli Lilly and Company, US	***C07D 495/04*** (2006.01) ***A61K 31/4365*** (2006.01) ***A61P 35/00*** (2006.01)	P20192101	INHIBITORI EZH2
Epizyme, Inc., US	***C07D 405/12*** (2006.01) ***A61K 31/5377*** (2006.01) ***A61P 35/00*** (2006.01) ***A61P 35/02*** (2006.01)	P20191653	N-((4,6-DIMETIL-2-OKSO-L,2-DIHIDROPIRIDIN-3-IL)METIL)-5-(ETIL(TETRAHIDRO-2H-PIRAN-4-IL)AMINO)-4-METIL-4' (MORFOLINOMETIL)-[L,1'-BIFENIL]-3-KARBOKSAMID HIDROBROMID ZA UPORABU U LIJEČENJU PROLIFERATIVNIH POREMEĆAJA STANICA HEMATOLOŠKOG SUSTAVA
ERLUS AKTIENGESELLSCHAFT, DE	***C04B 41/81*** (2006.01) ***C04B 41/89*** (2006.01) ***C04B 41/87*** (2006.01) ***B01J 35/00*** (2006.01) ***B01J 37/02*** (2006.01)	P20192067	KERAMIČKO KALUPLJENO TIJELO S FOTOKATALITIČKOM OBLOGOM I ZAPORNIM SLOJEM
Exel Industries, FR	***A01M 7/00*** (2006.01)	P20191816	UREĐAJ ZA RASPRŠIVANJE ZA POLJOPRIVREDNI STROJ S KARTOGRAFSKIM UPRAVLJANJEM
F. Hoffmann - La Roche AG, CH	***C07D 487/04*** (2006.01) ***C07D 519/00*** (2006.01) ***A61K 31/5025*** (2006.01) ***A61P 21/00*** (2006.01)	P20192159	SPOJEVI ZA LIJEČENJE MIŠIĆNE ATROFIJE KRALJEŽNICE
F. Hoffmann - La Roche AG, CH	***C12N 9/02*** (2006.01) ***C12N 9/90*** (2006.01) ***C07K 1/16*** (2006.01) ***C07K 1/18*** (2006.01) ***C07K 1/20*** (2006.01) ***C07K 1/113*** (2006.01) ***G01N 33/53*** (2006.01) ***G01N 33/68*** (2006.01)	P20192217	ULTRA-PROČIŠĆENI DsbA I DsbC TE POSTUPCI NJIHOVE IZRADE I UPORABE
Forest Laboratories Holdings Limited, BM	***A61K 38/10*** (2006.01) ***A61P 1/00*** (2006.01)	P20192207	STABILNE FORMULACIJE LINAKLOTIDA
Fritz Egger GmbH & Co. OG, AT	***B32B 7/12*** (2006.01) ***B32B 21/02*** (2006.01) ***B32B 21/08*** (2006.01) ***B32B 27/28*** (2006.01) ***B32B 27/30*** (2006.01) ***B32B 27/32*** (2006.01) ***B32B 27/36*** (2006.01) ***A47B 96/20*** (2006.01) ***B29C 48/07*** (2019.01) ***B29C 48/21*** (2019.01) ***E04C 2/16*** (2006.01) ***E04C 2/38*** (2006.01) ***B32B 7/00*** (2019.01) ***B32B 21/00*** (2006.01) ***B44C 5/04*** (2006.01)	P20192072	RUBNI PROFIL ZA PLOČASTI MATERIJAL I PLOČASTI MATERIJAL
Fritz Winter Eisengiesserei GmbH & Co. KG, DE	***B22D 29/00*** (2006.01) ***B22C 21/00*** (2006.01) ***B22C 9/02*** (2006.01)	P20192115	POSTUPAK LIJEVANJA ODLJEVAKA
G1 Therapeutics, Inc., US	***A61K 31/44*** (2006.01) ***C07D 491/14*** (2006.01) ***A61K 31/527*** (2006.01) ***A61P 35/00*** (2006.01)	P20192168	PRIVREMENA ZAŠTITA NORMALNIH STANICA TIJEKOM KEMOTERAPIJE

Nositelj patenta (73)	MKP (51)	Broj patenta (11)	Naziv izuma (54)
Gebhardt Freizeit-Technik GmbH & Co. KG, DE	***A63B 5/11*** (2006.01) ***A63B 17/04*** (2006.01) ***A63B 21/02*** (2006.01)	P20192118	SASTAVNI DIO ZA UREĐAJ ZA DRŽANJE ZA DRŽANJE BAREM JEDNE TKANINE, UREĐAJA ZA DRŽANJE I SPORTSKOG UREĐAJA
Genzyme Corporation, US	***A61K 48/00*** (2006.01) ***A61K 31/7105*** (2006.01) ***C12N 15/86*** (2006.01)	P20192141	GENSKA TERAPIJA ZA RETINITIS PIGMENTOSA
Gillet Group, FR	***B21J 15/02*** (2006.01) ***B21J 15/04*** (2006.01) ***B25B 7/08*** (2006.01) ***A61B 17/28*** (2006.01) ***B26B 13/28*** (2006.01) ***B26B 17/00*** (2006.01) ***F16C 11/04*** (2006.01)	P20192062	UREĐAJ ZA ZAKIVANJE ZA PRECIZNO SASTAVLJANJE
GlaxoSmithKline Intellectual Property Development Limited, GB	***C07D 413/14*** (2006.01) ***A61K 31/422*** (2006.01) ***A61K 31/4439*** (2006.01) ***A61P 11/00*** (2006.01) ***A61P 31/12*** (2006.01) ***A61P 35/00*** (2006.01) ***A61P 37/00*** (2006.01)	P20192117	POSTUPCI DOBIVANJA DERIVATA INDAZOLA
Golden Lady Company S.p.A., IT	***D06C 5/00*** (2006.01) ***A41B 11/00*** (2006.01) ***D06F 73/02*** (2006.01) ***D06C 7/00*** (2006.01)	P20192176	STROJ I POSTUPAK ZA IZRAVNAVANJE CJEVASTIH PLETENIH PROIZVODA
Greenbone Ortho S.r.L., IT	***A61L 27/12*** (2006.01) ***A61L 27/36*** (2006.01) ***A61L 27/56*** (2006.01)	P20192181	VELIKE 3D POROZNE SKELE NAPRAVLJENE OD AKTIVNOG HIDROKSIAPATITA DOBIVENOG BIOMORFNOM TRANSFORMACIJOM PRIRODNIH STRUKTURA I PROCES ZA NJIHOVO DOBIVANJE
Heinze Gruppe Verwaltungs GmbH, DE	***E04B 5/32*** (2006.01) ***E04C 5/06*** (2006.01) ***E04C 5/065*** (2006.01) *E04C 5/20* (2006.01)	P20192116	BETONSKI POKROV
Heinze Gruppe Verwaltungs GmbH, DE	***E04B 5/32*** (2006.01) ***E04C 5/06*** (2006.01) ***E04C 5/065*** (2006.01) *E04C 5/20* (2006.01)	P20192158	MODUL ZA PROIZVODNJU BETONSKIH DIJELOVA
ICS Ice Cleaning Systems S.r.o., SK	***B24C 1/00*** (2006.01)	P20192129	UREĐAJ ZA MIJEŠANJE ČVRSTIH ČESTICA SUHOG LEDA SA PROTOKOM PLINOVITOG MEDIJA
Imertech, FR	***C04B 28/06*** (2006.01)	P20191296	VODENE SUSPENZIJE KOJE SADRŽE ALUMINIJSKI CEMENT I VEZIVNE MJEŠAVINE
Incyte Corporation, US	***C07D 401/06*** (2006.01) ***A61K 31/397*** (2006.01) ***A61K 31/438*** (2006.01) ***A61K 31/4427*** (2006.01) ***A61K 31/4439*** (2006.01) ***A61K 31/445*** (2006.01) ***A61K 31/4468*** (2006.01) ***A61K 31/454*** (2006.01) ***A61K 31/4545*** (2006.01) ***A61K 31/496*** (2006.01) ***A61K 31/501*** (2006.01) ***A61K 31/506*** (2006.01) ***C07D 401/12*** (2006.01) ***C07D 471/10*** (2006.01) ***C07D 205/04*** (2006.01)	P20192167	CIKLOPROPILAMINI KAO LSD1 INHIBITORI
Institut National de la Santé et de la Recherche Médicale (INSERM), FR	***G01N 33/68*** (2006.01) ***C12Q 1/6883*** (2018.01)	P20192085	METODA DIJAGNOSTICIRANJA FETALNOG ALKOHOLNOG SPEKTRA POREMEĆAJA
InterPhone Service Sp. z o.o., PL	***H04W 88/18*** (2009.01) *H04W 16/26* (2009.01) *H04W 84/04* (2009.01)	P20192122	METODA I SUSTAV ZA RASPODJELU PAKETA PODATAKA NA KOMUNIKACIJSKI KANAL I STACIONARNI MODULARNI PRIMOPREDAJNICI ZA IZVOĐENJE METODE I SUSTAVA
Ironwood Pharmaceuticals, Inc., US	***A61K 38/10*** (2006.01) ***A61P 1/00*** (2006.01)	P20192207	STABILNE FORMULACIJE LINAKLOTIDA
Janssen Biotech, Inc., US	***A61K 31/4745*** (2006.01) ***A61K 39/395*** (2006.01) ***A61K 31/573*** (2006.01) ***A61K 31/65*** (2006.01) ***A61K 31/675*** (2006.01) ***A61P 35/00*** (2006.01) ***A61P 35/02*** (2006.01)	P20192058	KOMBINIRANE TERAPIJE S ANTI-CD38 ANTITIJELIMA
Janssen Pharmaceutica N.V., BE	***C07D 405/10*** (2006.01) ***A61K 31/5355*** (2006.01) ***A61K 31/541*** (2006.01) ***C07D 487/04*** (2006.01)	P20192162	HETEROCIKLIL VEZANI DERIVATI IMIDAZOPIRIDAZINA KAO INHIBITORI PI3KBETA
Kuchenmeister GmbH, DE	***A21B 7/00*** (2006.01) ***A21D 8/02*** (2006.01)	P20192074	MULTIVARIJABILNI POSTUPAK PEČENJA I NJEGOV UREĐAJ

Nositelj patenta (73)	MKP (51)	Broj patenta (11)	Naziv izuma (54)
Laboratoires Théa, FR	***A61K 31/7008*** (2006.01) ***A61K 31/7016*** (2006.01) ***A61P 27/04*** (2006.01) ***A61K 9/00*** (2006.01)	P20192142	STABILNI OFTALMOLOŠKI PRIPRAVAK, POSEBNO ZA LIJEČENJE SINDROMA SUHOG OKA
Lamellar Biomedical Limited, GB	***A61K 9/127*** (2006.01) ***A61K 45/06*** (2006.01) ***A61K 31/047*** (2006.01) ***A61K 31/407*** (2006.01) ***A61K 31/427*** (2006.01) ***A61K 31/496*** (2006.01) ***A61K 31/546*** (2006.01) ***A61K 31/685*** (2006.01) ***A61K 31/7036*** (2006.01) ***A61K 31/7048*** (2006.01) ***A61K 35/12*** (2015.01) ***A61P 31/04*** (2006.01)	P20192091	PRIPRAVCI I POSTUPCI ZA UPORABU LAMELARNIH TIJELA U TERAPEUTSKE SVRHE
Les Laboratoires Servier, FR	***C07F 9/6561*** (2006.01) ***A61P 35/00*** (2006.01) ***A61K 31/661*** (2006.01) ***A61K 31/519*** (2006.01) ***C07D 495/04*** (2006.01)	P20192073	NOVI DERIVATI AMONIJA, POSTUPAK ZA NJIHOVU PRIPRAVU TE FARMACEUTSKI PRIPRAVCI KOJI IH SADRŽE
Limited Liability Company "PharmaDiall", RU	***C07D 213/75*** (2006.01) ***A61K 31/44*** (2006.01) ***A61K 31/16*** (2006.01) ***A61K 31/17*** (2006.01) ***A61P 7/02*** (2006.01)	P20192125	URETANI, UREE, AMIDINI I POVEZANI INHIBITORI FAKTORA Xa
Litevax B.V., NL	***A61K 39/39*** (2006.01) ***C07H 13/06*** (2006.01) ***C07H 11/00*** (2006.01)	P20192113	ADJUVANTI
Manceau, Sébastien, FR	***F03D 1/02*** (2006.01) ***F03D 1/06*** (2006.01) ***F03D 7/02*** (2006.01) ***F03D 13/10*** (2016.01)	P20191981	VJETROTURBINA S HORIZONTALNOM OSI OPREMLJENA NASLAGANIM LOPATICAMA
Medical University Of Vienna, AT	***A61K 31/7008*** (2006.01) ***A61K 31/7016*** (2006.01) ***A61P 27/04*** (2006.01) ***A61K 9/00*** (2006.01)	P20192142	STABILNI OFTALMOLOŠKI PRIPRAVAK, POSEBNO ZA LIJEČENJE SINDROMA SUHOG OKA
Moleac Pte Ltd., SG	***A61K 38/00*** (2006.01) ***A61K 45/06*** (2006.01) ***A61K 35/413*** (2015.01) ***A61K 35/646*** (2015.01) ***A61K 35/63*** (2015.01) ***A61P 25/00*** (2006.01) ***A61P 9/10*** (2006.01) ***A61K 35/36*** (2015.01) ***A61K 35/62*** (2006.01) ***A61K 36/88*** (2006.01) ***A61K 36/232*** (2006.01) ***A61K 36/481*** (2006.01) ***A61K 36/537*** (2006.01) ***A61K 36/65*** (2006.01) ***A61K 36/69*** (2006.01)	P20192130	KOMBINACIJSKA TERAPIJA ZA LIJEČENJE PACIJENATA S NEUROLOŠKIM POREMEĆAJIMA I MOŽDANIM UDAROM
MorphoSys AG, DE	***A61K 39/395*** (2006.01) ***A61K 31/519*** (2006.01) ***A61P 35/00*** (2006.01) ***A61K 31/505*** (2006.01) ***C07K 16/28*** (2006.01)	P20192100	KOMBINACIJA ANTI-CD19 ANTITIJELA I INHIBITORA BRUTONOVE TIROZIN KINAZE I NJENE UPORABE
Nektar Therapeutics, US	***A61K 31/4745*** (2006.01) ***A61K 47/60*** (2017.01) ***A61P 35/00*** (2006.01)	P20192120	POSTUPAK METRONOMSKOG DOZIRANJA KAMPTOTECINSKIH PROLIJEKOVA (E.G.PEG-IRINOTEKAN)
NeRRe Therapeutics Limited, GB	***A61K 31/5383*** (2006.01) ***A61P 5/24*** (2006.01) ***A61P 43/00*** (2006.01)	P20192132	ANTAGONIST NK-1/NK-3 RECEPTORA ZA LIJEČENJE VALUNGA
Novomatic AG, AT	***G07C 15/00*** (2006.01)	P20192103	ELEKTRONIČKI UREĐAJ ZA IGRE
Oncopeptides AB, SE	***A61K 31/216*** (2006.01) ***A61K 9/19*** (2006.01) ***A61K 47/26*** (2006.01) ***A61P 35/00*** (2006.01)	P20192139	LIOFILIZIRANI PRIPRAVCI MELFALAN FLUFENAMIDA
Owens-Brockway Glass Container Inc., US	***B65D 1/02*** (2006.01) ***B65D 23/10*** (2006.01) ***B65D 23/06*** (2006.01)	P20191921	SPREMNIK S IZLJEVNIM TULJCEM
Pfizer Inc., US	***C07D 417/08*** (2006.01) ***A61K 31/433*** (2006.01) ***A61P 35/00*** (2006.01)	P20192056	DERIVATI DIHETEROCIKLA VEZANI NA CIKLOALKIL
Pfizer Inc., US	***A61K 9/20*** (2006.01) ***A61K 31/4545*** (2006.01) ***A61P 7/02*** (2006.01)	P20192064	FORMULACIJE APIKSABANA

Nositelj patenta (73)	MKP (51)	Broj patenta (11)	Naziv izuma (54)
Pfizer Inc., US	***A61K 31/4439*** (2006.01) ***A61K 47/12*** (2006.01) ***A61K 9/20*** (2006.01) ***A61K 9/28*** (2006.01) ***A61K 31/519*** (2006.01)	P20192065	ČVRSTI OBLICI DOZIRANJA PALBOCIKLIBA
Praj Industries Limited, IN	***B01D 3/02*** (2006.01) ***C12P 7/06*** (2006.01) ***B01D 3/00*** (2006.01)	P20192082	PROIZVODNJA ETANOLA DESTILACIJOM S ISPARAVANJEM
Progress Profiles SPA, IT	***F24D 3/14*** (2006.01) ***F24D 13/02*** (2006.01)	P20192107	NOSAČ ZA GRIJAĆE ELEMENTE U PODOVIMA I RADIJACIJSKIM OBLOGAMA
PTC Therapeutics, Inc., US	***C07D 487/04*** (2006.01) ***C07D 519/00*** (2006.01) ***A61K 31/5025*** (2006.01) ***A61P 21/00*** (2006.01)	P20192159	SPOJEVI ZA LIJEČENJE MIŠIĆNE ATROFIJE KRALJEŽNICE
Regeneron Pharmaceuticals, Inc., US	***C07K 16/28*** (2006.01) ***A61K 39/395*** (2006.01) ***A61P 35/02*** (2006.01)	P20192170	PRIPRAVCI ANTITIJELA ZA LIJEČENJE TUMORA
RUAG Ammotec GmbH, DE	***C06B 43/00*** (2006.01) ***C06C 7/00*** (2006.01)	P20192094	PIROTEHNIČKO SREDSTVO ZA PALJENJE
S.A. Lhoist Recherche et Développement, BE	***C04B 28/10*** (2006.01) ***C04B 20/00*** (2006.01) ***C04B 28/02*** (2006.01)	P20192179	KOMPOZICIJA VEZIVNOG SREDSTVA ZA LAKE ŽBUKE, BETONE I PREMAZE SA AGREGATIMA BILJNOG ILI PRIRODNOG PORIJEKLA
Samumed, LLC, US	***A61K 31/4162*** (2006.01) ***C07D 471/04*** (2006.01)	P20191799	1H-PIRAZOLO[3,4-B]PIRIDINI I NJIHOVA TERAPEUTSKA UPORABA
Samumed, LLC, US	***A61K 31/44*** (2006.01) ***A61K 31/404*** (2006.01)	P20192161	GAMA-DIKETONI ZA LIJEČENJE I PREVENCIJU STARENJA KOŽE I BORA
Sanford Burnham Prebys Medical Discovery Institute, US	***C07D 498/04*** (2006.01) ***A61K 31/4353*** (2006.01) ***A61P 19/00*** (2006.01)	P20192121	DERIVATI PIRIDO-OKSAZINONA KAO TNAP INHIBITORI
Schirmer Maschinen GmbH, DE	***B23Q 39/02*** (2006.01) ***B27C 9/00*** (2006.01) ***B27M 1/08*** (2006.01)	P20192180	UREĐAJ ZA STROJNU OBRADU RADNIH DIJELOVA U OBLIKU STUPA KAO ŠTO SU PROFILI PROZORA ILI PROFILI VRATA
Sieled, FR	***F21V 29/00*** (2015.01) ***F21V 31/00*** (2006.01) ***F21V 5/00*** (2018.01) *F21W 121/02* (2006.01) *F21V 15/01* (2006.01) *F21Y 115/10* (2016.01)	P20192137	RASVJETNI UREĐAJ U VODENOM MEDIJU
Signify Holding B.V., NL	***H02M 1/36*** (2007.01) ***H05B 45/37*** (2020.01) ***H02M 3/335*** (2006.01) ***H02M 7/06*** (2006.01) ***H02M 3/22*** (2006.01) ***H02M 1/00*** (2006.01)	P20192211	KOORDINIRANE FUNKCIJE KOMPATIBILNOSTI DIMERA
Stamicarbon B.V., NL	***C05C 3/00*** (2006.01) ***C05C 9/00*** (2006.01) ***C05G 3/00*** (2020.01)	P20192214	GRANULACIJA PROIZVODA UREE
Staszór, Roman, PL	***F03D 1/04*** (2006.01)	P20192128	TUNELSKA VJETROTURBINA S HORIZONTALNOM ROTACIJSKOM OSI ROTORA
StemSynergy Therapeutics, Inc., US	***A61K 31/47*** (2006.01) ***A61K 31/4436*** (2006.01) ***A61K 31/4427*** (2006.01) ***A61K 31/428*** (2006.01) ***A61P 35/00*** (2006.01) ***C07D 215/58*** (2006.01) ***C07D 401/12*** (2006.01) ***C07D 417/04*** (2006.01) ***C07D 417/12*** (2006.01) ***C07D 417/14*** (2006.01)	P20192147	METODE I PRIPRAVCI ZA UPORABU U LIJEČENJU RAKA I SMANJENJU WNT POSREDOVANIH UČINAKA U STANICI
STEVLOS B.V., NL	***B63B 21/34*** (2006.01) ***B63B 21/32*** (2006.01) ***B63B 21/50*** (2006.01) ***B63B 21/26*** (2006.01)	P20191582	SIDRO S POBOLJŠANIM SVOJSTVIMA PRODIRANJA
STEVLOS B.V., NL	***B63B 21/32*** (2006.01) ***B63B 21/34*** (2006.01) ***B63B 21/50*** (2006.01) ***B63B 21/26*** (2006.01)	P20191625	SIDRO S FUNKCIJOM PODEŠAVANJA KUTA
STRAUB KG, DE	***F24D 19/00*** (2006.01) ***E03C 1/02*** (2006.01)	P20192127	RAZVODNI ORMAR
Sun'R, FR	***A01G 9/24*** (2006.01) ***F24S 30/425*** (2018.01) ***H02S 20/30*** (2014.01) ***H02S 20/10*** (2014.01)	P20191643	POSTUPAK DOBIVANJA ELEKTRIČNE ENERGIJE PRILAGOĐEN USJEVIMA

Nositelj patenta (73)	MKP (51)	Broj patenta (11)	Naziv izuma (54)
Syngenta Participations AG, CH	***C07C 201/08*** (2006.01) ***C07C 201/12*** (2006.01) ***C07C 205/45*** (2006.01) ***C07C 45/63*** (2006.01) ***C07C 49/80*** (2006.01) ***C07C 45/46*** (2006.01)	P20192143	POSTUPAK ZA PRIPRAVU 1-(3,5-DIKLOROFENIL)-2,2,2-TRIFLUOROETANONA I NJEGOVIH DERIVATA
Tecnova Group S.r.l., IT	***E04B 1/70*** (2006.01)	P20191928	SUSTAV ODVLAŽIVANJA ZIDA
THALES LAS FRANCE SAS, FR	***G06T 19/00*** (2011.01) ***G06T 15/20*** (2011.01)	P20192086	POSTUPAK ZA PRIKAZ NAJMANJE JEDNOG PROZORA TRODIMENZIONALNE SCENE, PROIZVOD POVEZANOG RAČUNALNOG PROGRAMA I SUSTAV PRIKAZA
The Chinese University Of Hong Kong, Office of Research and Knowledge Transfer Services (ORKTS), CN	***G16B 20/10*** (2019.01) ***G16B 20/20*** (2019.01) ***C12Q 1/6883*** (2018.01)	P20192226	KOMBINIRANA ANALIZA MATERINSKE PLAZME ZASNOVANA NA VELIČINI I BROJU ZA DETEKCIJU FETALNIH SUBKROMOSOMSKIH ABERACIJA
THE GREEN FUTURES INITIATIVE LIMITED, GB	***E03D 5/00*** (2006.01)	P20192087	CISTERNA ZA ISPIRANJE TOALETA S PITKOM I OTPADNOM VODOM
The Regents of the University of California, US	***A61K 48/00*** (2006.01) ***C07K 14/705*** (2006.01) ***C07K 16/28*** (2006.01) ***C12N 5/0783*** (2010.01) ***A61K 35/17*** (2015.01) ***C07K 14/725*** (2006.01) ***C07K 16/18*** (2006.01) ***C12N 9/14*** (2006.01) ***C12N 9/90*** (2006.01) ***A61K 39/00*** (2006.01) ***A61K 47/68*** (2017.01)	P20192123	KIMERNI RECEPTOR ANTIGENA I POSTUPCI NJEGOVE UPORABE
The Trustees of Columbia University in the City of New York, US	***A61P 17/14*** (2006.01)	P20191548	POSTUPCI LIJEČENJA POREMEĆAJA GUBITKA KOSE
Tillotts Pharma AG, CH	***A61K 9/00*** (2006.01) ***A61K 9/28*** (2006.01) ***A61K 31/606*** (2006.01) ***A61K 47/32*** (2006.01) ***A61K 47/36*** (2006.01)	P20192210	FORMULACIJA LIJEKA S PRODUŽENIM OTPUŠTANJEM
Tolmar Therapeutics, Inc., US	***C08G 63/664*** (2006.01) ***C08G 63/90*** (2006.01) ***C08G 63/08*** (2006.01) ***A61K 9/00*** (2006.01) ***A61K 47/34*** (2017.01) ***A61K 38/12*** (2006.01) ***A61K 38/08*** (2019.01)	P20192055	POLI-(LAKTID/GLIKOLID) SA SMANJENIM EFEKTOM NAGLOG OSLOBAĐANJA I METODE ZA PROIZVODNJU POLIMERA
UCB Biopharma SPRL, BE	***A61M 5/20*** (2006.01) ***A61M 5/31*** (2006.01) ***A61M 5/32*** (2006.01)	P20192106	SUSTAVI ZA DAVANJE LIJEKOVA PACIJENTIMA SA REUMATOIDNIM ARTRITISOM
UCB Biopharma SRL, BE	***A61K 9/00*** (2006.01) ***A61K 9/08*** (2006.01) ***A61K 47/26*** (2006.01) ***A61K 39/395*** (2006.01) ***C07K 16/28*** (2006.01) ***A61K 47/12*** (2006.01) ***A61K 47/18*** (2017.01)	P20192222	FARMACEUTSKA FORMULACIJA KOJA SADRŽI ANTITIJELO
Universite de Rouen Normandie, FR	***G01N 33/68*** (2006.01) ***C12Q 1/6883*** (2018.01)	P20192085	METODA DIJAGNOSTICIRANJA FETALNOG ALKOHOLNOG SPEKTRA POREMEĆAJA
Välinge Innovation AB, SE	***E04F 15/02*** (2006.01) *E04F 15/10* (2006.01)	P20192110	GRAĐEVINSKA PLOČA S MEHANIČKIM SUSTAVOM ZAKLJUČAVANJA
Vernalis (R&D) Limited, GB	***C07F 9/6561*** (2006.01) ***A61P 35/00*** (2006.01) ***A61K 31/661*** (2006.01) ***A61K 31/519*** (2006.01) ***C07D 495/04*** (2006.01)	P20192073	NOVI DERIVATI AMONIJA, POSTUPAK ZA NJIHOVU PRIPRAVU TE FARMACEUTSKI PRIPRAVCI KOJI IH SADRŽE
Verona Pharma PLC, GB	***C07D 471/04*** (2006.01)	P20192109	NOVI SPOJ I PROCES
Vertex Pharmaceuticals (Europe) Limited, GB	***C07D 215/56*** (2006.01) ***C07B 59/00*** (2006.01) ***A61K 31/47*** (2006.01) ***A61P 11/12*** (2006.01)	P20192114	DEUTERIRANI DERIVATI IVAKAFTORA
Vertex Pharmaceuticals Inc., US	***C07D 487/04*** (2006.01) ***C07B 59/00*** (2006.01) ***A61K 31/519*** (2006.01) ***A61P 35/00*** (2006.01)	P20192183	SPOJ 2-AMINO-6-FLUORO-N-[5-FLUORO-PIRIDIN-3-IL]PIRAZOLO[1,5-A]PIRIMIDIN-3-KARBOKSAMIDA KORISTAN KAO INHIBITOR ATR KINASE, NJEGOVA PRIPRAVA, RAZLIČITI KRUTI OBLICI TE NJEGOVI RADIOAKTIVNO OZNAČENI DERIVATI
Vistagen Therapeutics, Inc., US	***A61K 31/198*** (2006.01) ***A61P 25/28*** (2006.01) ***A61P 25/24*** (2006.01) ***A61P 25/14*** (2006.01) ***A61P 25/04*** (2006.01)	P20192189	DOZIRANJA I TERAPIJSKE PRIMJENE L-4-KLOROKINURENINA

Nositelj patenta (73)	MKP (51)	Broj patenta (11)	Naziv izuma (54)
WILO SE, DE	***E03F 5/22*** (2006.01) ***F04D 15/02*** (2006.01)	P20192096	POSTUPAK UPRAVLJANJA TLAČNIM DRENAŽNIM SISTEMOM ZA OTPADNE VODE
Ziegelei Hochdorf AG, CH	***E04B 2/18*** (2006.01) ***E04B 2/02*** (2006.01)	P20192063	GRAĐEVINSKI BLOK OTPORAN NA POTRES
Zitnik, James K., US	***C11B 1/02*** (2006.01) ***C11B 1/06*** (2006.01) ***C11B 1/08*** (2006.01) ***C11B 1/16*** (2006.01) ***C11B 3/16*** (2006.01) ***C11B 1/12*** (2006.01)	P20192148	METODA POBOLJŠANE PRERADE

Objava izmijenjenih europskih patenata

(51) MKP (10) **HR P20180746 T4**
C07D 471/04 (2006.01)
A61K 31/519 (2006.01)
A61P 29/00 (2006.01)

(11) P20180746 (46) 21.02.2020.
(21) P20180746T (22) 14.05.2018.

(96) EP 16166461.0 21.10.2009.
(97) EP 3106463, 21.12.2016. 201651, En
(97) EP 3106463, 28.02.2018. 201809, En

(31) 107616 P (32) 22.10.2008. (33) US

(62) 13197815.7 ; 21.10.2009.

(54) **SUPSTITUIRANI SPOJEVI PIRAZOLO[1,5-]PIRIMIDINA KAO INHIBITORI TRK KINAZE**
SUBSTITUTED PYRAZOLO[1,5-]PYRIMIDINE COMPOUNDS AS TRK KINASE INHIBITORS

(73) Array Biopharma, Inc., 3200 Walnut Street, 80301 Boulder, CO, US

(72) Julia Haas, c/o Array BioPharma Inc. 3200 Walnut Street, 80301 Boulder, CO, US
Steven W. Andrews, c/o Array BioPharma Inc. 3200 Walnut Street, 80301 Boulder, CO, US
Yutong Jiang, c/o Array BioPharma Inc. 3200 Walnut Street, 80301 Boulder, CO, US
Gan Zhang, c/o Array BioPharma Inc. 3200 Walnut Street, 80301 Boulder, CO, US

(74) PRODUCTA d.o.o., Zagreb, HR

(57) Spoj naznačen time što je:

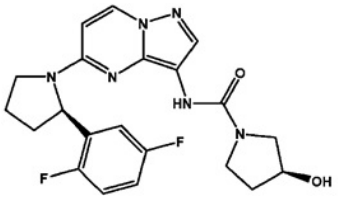

(S)-N-(5-((R)-2-(2,5-difluorofenil)pirolidin-1-il)pirazolo[1,5-a]pirimidin-3-il)-3-hidroksipirolidin-1-karboksamid; ili njegova farmaceutski prihvatljiva sol.

Patent sadrži još 3 pat. zahtjeva.

(51) MKP (10) **HR P20151362 T4**
F21S 13/12 (2006.01)
F21V 35/00 (2006.01)
F23D 3/16 (2006.01)
A47G 33/00 (2006.01)

(11) P20151362 (46) 21.02.2020.
(21) P20151362T (22) 09.12.2015.

(86) PCT/EP2008063538 09.10.2008.
(96) EP 08805181.8 09.10.2008.
(87) WO2009047293, 16.04.2009.
(97) EP 2210038, 28.07.2010. 201030, En
(97) EP 2210038, 11.11.2015. 201546, En

(31) 0719750 (32) 10.10.2007. (33) GB

(54) **SVIJEĆE I SVIJEĆNACI**
CANDLES AND CANDLE HOLDERS

(73)(72) Michael Barrett, The Candle Store Ltd., Sky Road, Clifden, Galway, IE
Michael Murphy, Murphy's Candles Limited, Cahir Business Park, Cahir, Co. Tipperary, IE

(74) ZMP IP d.o.o., Zagreb, HR

(57) Aranžman sa svijećnjakom koji sadrži svijećnjak (10), svijeću (20) i vanjski cilindar (30), svijećnjak (10) sadrži tijelo (11) s ustima (12), osnovom (14) i stranicama (16) koje spajaju usta (12) s osnovom (14), usta (12) sadrže otvor (13) namijenjen prihvatu svijeće (20) i barem dio bočnih strana (16) koje se od usta sužavaju (12) prema bazi (14), pri čemu najuži dio suženog dijela (16c) stranica (16) definira otvor (15) veličine manje od najšireg dijela svijeće (20) tako da neizgorena svijeća (20) ostaje unutar svijećnjaka (10) prije paljenja, **naznačen time što** neizgorena svijeća (20) ima vrh (24), osnovu (26) i stranice (21) koje povezuju vrh (24) s osnovom (26), pri čemu se barem dio stranica (21) sužava prema unutra s vrha (24) prema osnovi (26) svijeće (20) i suženi dio stranica (21) svijeće (20) odgovara suženom dijelu stranica (16) svijećnjaka (10) prije i nakon umetanja svijeće (20) u svijećnjak (10) i ostaje u svijećnjaku (10) samo pomoću suženog dijela (16c) stranica (16) svijećnjaka (10), pri čemu suženje vanjskog oboda svijeće (20) tijekom gorenja uzrokuje da svijeća (20) padne kroz otvor (15), pri čemu držač svijeće (10) sadrži usnicu (18) koja se proteže poprečno od držača svijeće (10), pri čemu se držač svijeće (10) nalazi u vanjskoj strani cilindra (30), vanjski cilindar (30) koji sadrži cilindrično tijelo (31) s ustima (32) i bazom (34), koja usta (32) sadrže prvi otvor (33) i dno (34) koji sadrže drugi otvor (35), usnica (18) sjedi na ustima (32) vanjskog cilindra (30).

Patent sadrži još 11 pat. zahtjeva.

Kazalo brojeva izmijenjenih europskih patenata

Broj patenta (11)	MKP (51)
P20151362	***F21S 13/12*** (2006.01) ***F21V 35/00*** (2006.01) ***F23D 3/16*** (2006.01) ***A47G 33/00*** (2006.01)

Broj patenta (11)	MKP (51)
P20180746	***C07D 471/04*** (2006.01) ***A61K 31/519*** (2006.01) ***A61P 29/00*** (2006.01)

Kazalo klasifikacijskih oznaka izmijenjenih europskih patenata prema Međunarodnoj klasifikaciji patenata

MKP (51)	Broj patenta (11)	Naziv izuma (54)
A47G 33/00 (2006.01)	P20151362	SVIJEĆE I SVIJEĆNACI CANDLES AND CANDLE HOLDERS
A61K 31/519 (2006.01)	P20180746	SUPSTITUIRANI SPOJEVI PIRAZOLO[1,5-]PIRIMIDINA KAO INHIBITORI TRK KINAZE SUBSTITUTED PYRAZOLO[1,5-]PYRIMIDINE COMPOUNDS AS TRK KINASE INHIBITORS
A61P 29/00 (2006.01)	P20180746	SUPSTITUIRANI SPOJEVI PIRAZOLO[1,5-]PIRIMIDINA KAO INHIBITORI TRK KINAZE SUBSTITUTED PYRAZOLO[1,5-]PYRIMIDINE COMPOUNDS AS TRK KINASE INHIBITORS
C07D 471/04 (2006.01)	P20180746	SUPSTITUIRANI SPOJEVI PIRAZOLO[1,5-]PIRIMIDINA KAO INHIBITORI TRK KINAZE SUBSTITUTED PYRAZOLO[1,5-]PYRIMIDINE COMPOUNDS AS TRK KINASE INHIBITORS
F21S 13/12 (2006.01)	P20151362	SVIJEĆE I SVIJEĆNACI CANDLES AND CANDLE HOLDERS
F21V 35/00 (2006.01)	P20151362	SVIJEĆE I SVIJEĆNACI CANDLES AND CANDLE HOLDERS
F23D 3/16 (2006.01)	P20151362	SVIJEĆE I SVIJEĆNACI CANDLES AND CANDLE HOLDERS

Kazalo nositelja izmijenjenih europskih patenata

Nositelj patenta (73)	MKP (51)	Broj patenta (11)	Naziv izuma (54)
Array Biopharma, Inc., US	***C07D 471/04*** (2006.01) ***A61K 31/519*** (2006.01) ***A61P 29/00*** (2006.01)	P20180746	SUPSTITUIRANI SPOJEVI PIRAZOLO[1,5-]PIRIMIDINA KAO INHIBITORI TRK KINAZE
Barrett, Michael, IE	***F21S 13/12*** (2006.01) ***F21V 35/00*** (2006.01) ***F23D 3/16*** (2006.01) ***A47G 33/00*** (2006.01)	P20151362	SVIJEĆE I SVIJEĆNACI
Murphy, Michael, IE	***F21S 13/12*** (2006.01) ***F21V 35/00*** (2006.01) ***F23D 3/16*** (2006.01) ***A47G 33/00*** (2006.01)	P20151362	SVIJEĆE I SVIJEĆNACI

Objava upisa promjena u Registru patenata

Promjena imena/naziva nositelja europskih patenta

Broj patenta (11)	Raniji zapis	Novi zapis	Datum upisa promjene
P20130173	Sigmoid Pharma Limited, Invent Centre Dublin City University, 9 Dublin, IE	SUBLIMITY THERAPEUTICS LIMITED, Invent Centre Dublin City University, 9 Dublin, IE	05.02.2020
P20150110	Sigmoid Pharma Limited, Invent Centre Dublin City University, 9 Dublin, IE	SUBLIMITY THERAPEUTICS LIMITED, Invent Centre Dublin City University, 9 Dublin, IE	05.02.2020
P20182153	Siemens Mobility GmbH, Siemensstrasse 90, 1210 Wien, AT	Siemens Mobility Austria GmbH, Siemensstrasse 90, 1210 Wien, AT	05.02.2020

Promjena imena/naziva i adresa/sjedišta nositelja europskih patenta

Broj patenta (11)	Raniji zapis	Novi zapis	Datum upisa promjene
P20110869	Nabriva Therapeutics AG, Leberstrasse 20, 1112 Wien, AT	Nabriva Therapeutics GmbH, Leberstrasse 20, 1110 Wien, AT	07.02.2020
P20181067	Sociedad Española de Desarrollos Quimicos S.L., Av. Diagonal 352, 08013 Barcelona, ES	Sedq Healthy Crops S.L., calle Llull, número 41, 08005 Barcelona, ES	07.02.2020
P20181966	Evonik Röhm GmbH, Kirschenallee, 64293 Darmstadt, DE	Röhm GmbH, Dolivostrasse 17, 64293 Darmstadt, DE	06.02.2020

Prijenos prava

Broj patenta (11)	Raniji zapis	Novi zapis	Datum upisa promjene
P20150874	SHL Group AB, IPR Department Box 1240 Augustendalsvägen 19, 13128 Nacka Strand, SE	SHL Medical AG, Gubelstrasse 22, 6300 Zug, CH	05.02.2020
P20170791	University College Cardiff Consultants Limited, P.O. Box 497 30 - 36 Newport Road, CF24 0DE Cardiff, GB	NUCANA PLC, 3 Lochside Way, EH12 9DT Edinburgh, GB	05.02.2020
P20180840	Microinnova Engineering GmbH, Europapark 1, 8412 Allerheiligen bei Wildon, AT	Novolana GmbH, Paracelsusweg 1, 8144 Tobelbad, AT	07.02.2020
P20190831	University College Cardiff Consultants Limited, P.O. Box 497 30 - 36 Newport Road, CF24 0DE Cardiff, GB	NUCANA PLC, 3 Lochside Way, EH12 9DT Edinburgh, GB	05.02.2020

Objava zahtjeva za nastavak postupka europskih patenata

Broj patenta (11)	Podnositelj zahtjeva za nastavak postupka	Datum primitka zahtjeva za nastavak postupka
P20191296	Imertech, 43 Quai de Grenelle, 75015 Paris, FR	13.12.2019.

Objava nastavaka postupka europskih patenata

Broj patenta (11)	Podnositelj zahtjeva za nastavak postupka	Vrsta rješenja	Datum donošenja rješenja o nastavku postupka
P20191296	Imertech, 43 Quai de Grenelle, 75015 Paris, FR	usvojen	30.1.2020.

Objava ispravaka podataka iz objavljenih europskih patenata

Identifikator dokumenta (10)	MKP (51)	Podatak objavljen u HGIV-u br.	Ispravljeni podatak
HR P20191463 T8	***C07C 237/08*** (2006.01) ***A61K 31/16*** (2006.01) ***A61P 1/16*** (2006.01) ***C07C 237/22*** (2006.01) ***C07C 323/60*** (2006.01) ***C07C 333/04*** (2006.01) ***A61K 9/127*** (2006.01)	23/2019	Vidi INID (72)
HR P20190527 T8	***C07D 487/04*** (2006.01) ***C07D 233/24*** (2006.01) ***C07D 295/088*** (2006.01)	10/2019	Vidi INID (73)
HR P20181966 T8	***C09D 4/06*** (2006.01)	8/2019	Vidi INID (73)
HR P20191604 T8	***A23L 33/00*** (2016.01) ***A23C 9/142*** (2006.01) ***A23C 9/20*** (2006.01)	25/2019	Ispravak, vidi INID (73).
HR P20170557 T2	***C12N 15/113*** (2010.01) ***A61P 35/00*** (2006.01) ***A61P 43/00*** (2006.01)	12/2017	Vidi patentne zahtjeve.

Objava proglašenja europskih patenata ništavim

Europski patenti proglašeni ništavim

Broj patenta (11)	MKP (51)	Datum donošenja odluke o proglašenju patenta ništavim	Patent objavljen u HGIV-u br.	Naziv izuma (54)
P20150264	***B32B 7/06*** (2019.01) ***B65D 65/40*** (2006.01) ***B65D 77/20*** (2006.01)	27.09.2019	8/2015	SASTAVLJENA FOLIJA
P20170371	***C08J 9/00*** (2006.01) ***C08L 27/06*** (2006.01) ***C08L 11/00*** (2006.01) *C08J 9/10* (2006.01)	08.09.2019	9/2017	NISKO-DIMNA, FLEKSIBILNA IZOLACIJSKA PJENA
P20181227	***C07K 16/28*** (2006.01) ***A61P 17/00*** (2006.01)	30.09.2019	20/2018	METODE ZA LIJEČENJE ATOPIJSKOG DERMATITISA PRIMJENOM ANTAGONISTA IL-4R

Objava podataka o produljenju trajanja Svjedodžbi

(11) S20130033
(21) **S20130033A**
(68) P20030089
(54) ANTI-TNF PROTUTIJELA, PRIPRAVCI, POSTUPCI I PRIMJENA
(93) EU/1/09/546, 06.10.2009.,
(94) 06.04.2025.
(95) **GOLIMUMAB**
(73) JANSSEN BIOTECH, INC., 800/850 Ridgeview Drive, 19044 Horsham, PA, US
(74) CPZ - CENTAR ZA PATENTE d.o.o., Zagreb, HR

Kazalo proizvoda za koje produljeno trajanje Svjedodžbi

Broj Svjedodžbe (11)	Naziv proizvoda (95)	Datum podnošenja zahtjeva za produljenje (22)
S20130033	GOLIMUMAB	17.11.2017.

Kazalo nositelja Svjedodžbi za koje je produljeno trajanje

Nositelj Svjedodžbe (73)	Broj Svjedodžbe (11)	Datum podnošenja zahtjeva za produljenje (22)
JANSSEN BIOTECH, INC., US	S20130033	17.11.2017.

Objava prijava žigova

RAZRED 2

(210) Z20191251A (220) 10.10.2019.
(442) 21.02.2020.
(731) **PEVEC maloprodaja neprehrambene robe dioničko društvo**
Savska cesta 84, 10360 Sesvete, HR
(740) Odvjetničko društvo Vukić, Jelušić, Šulina, Stanković, Jurcan & Jabuka, Rijeka, HR
(540)

(591) bijela, ljubičasta
(531) 26.04.01; 26.04.18; 27.05.01; 29.01.05; 29.01.06
(511)
2 boja (premaz); boje u spreju; sredstvo za brtvljenje (boje); razrjeđivači boja; glazure; boje (tinkture)
6 kreveti (metalna oprema za krevete); kvake (metalne kvake za vrata); metalni pladnjevi; umjetnički predmeti od neplemenitih metala; metalni slivnici; metalne kuke za stalke za odjeću; metalne letvice (lajsne)
10 štitnici za koljena u obliku potpora (osim sportskih artikala)
11 električna unutarnja rasvjeta; grijači vode; miješalice (slavine za vodu); oprema za kupaonicu; radijatori; sanitarne instalacije; vanjska rasvjeta; vodokotlići; aparati za vrtloženje vode; kabine za tuširanje; bidei; sanitarne instalacije i instalacije za kupaonice; zrak topli (uređaji za kupke sa toplim zrakom); uređaji za kupaonice s toplim zrakom; rasvjetni uređaji; uređaji za hlađenje pića; uređaji za pročišćavanje vode; uređaji za pročišćavanje zraka; prsteni za slavine za vodu; staklene kugle kao svjetiljke; rasvjetni uređaji; rasvjetni fenjeri; sanitarne instalacije; sanitarni uređaji i oprema; grijači za saunu; sjedeće kade za kupaonice; sjenila za rasvjetu; stalci za sjenila; slavine; stropne svjetiljke; rasvjetne svjetiljke; džepne svjetiljke; tuševi; umivaonici; uređaji za osvježavanje zraka; ventilatori; zahodi; pisoari; zahodske daske; zahodske školjke; uređaji za brzi ispust vode (rezervoari uređaja za brzi ispust vode){zahodski kotlići}; izvor svjetlosti punog spektra
18 suncobrani; kišobrani
19 betonske obloge; gipsane ploče; glinene zidne pločice; podne pločice (nemetalne); zidne pločice, nemetalne; porculanske pločice; staklene pločice; pločice od prirodnog kamena; mozaik pločice
20 košare; ležaljke; stolovi; stolice; tapecirani namještaj; uredski namještaj; madraci; jastuci; klupe; stalci za knjige; prstenovi za zavjese; komode; kolica za posluživanje (pokućstvo); konzolni stolovi; kuke za zavjese; nemetalni kućni brojevi; drvene kutije; plastične kutije za slaganje; kreveti; posteljina (osim posteljnog rublja); namještaj (za napuhavanje); naslonjači (namještaj); ogledala (namještaj); okviri za krevete; okviri za slike; pekarske košare za kruh; ploče za vješanje ključeva; podnice za krevete; podloge za spavanje; stalci za odjeću; stalci za kišobrane; stalci za nakit; taburei (namještaj); zavjese (unutarnje zavjese){pokućstvo}; zaštitne navlake za namještaj (po mjeri); zaštitne navlake za namještaj (oblikovane)
21 kuhinjski pribor; ručni pribor za čišćenje; posude; staklo (sirovina); svijećnjaci; šalice; tanjuri; tegle; vaze; vrtlarske rukavice; zdjele; boce; čaše za piće; čaše za voće; plastične čaše; papirnate čaše; daske za glačanje; daščice za kruh; držači sapuna (naprave za izdavanje sapuna); držači higijenskog papira (napravice); hvataljke za salatu; hvataljke za led; jušnici; kalupi za kuhinjske potrebe; kasice za kovanice; kuhala za kavu (neelektrična); keramički proizvodi za kućanstvo; kipići od kristala; kipići od gline; kipići od terakote; kipići od porculana; držači za ubruse (osim učvršćenih); prsteni za ubruse od plemenitog metala; košarice za kućanstvo; krpe za brisanje; kutije za sapun; kutije za kruh; daske za rezanje; kutije za užinu; kutlače za serviranje; kvačice za rublje; lijevci; lonci; posude za cvijeće; lopatice za kućanstvo; mlinci za kućanstvo, ručni; ručne neelektrične preše za cijeđenje voća (za kućanstvo); podloge za pečenje; podmetači (stolni pribor); poklopci za lonce; poslužavnici za jelo; posude za kućanstvo; setovi za začine; soljenke; staklenke; posuđe (pribor za kućanstvo); ukrasne posude za stol; valjci za tijesto (kuhinjski pribor); tave za prženje; čajnici
24 zaštitne navlake za dječji krevetić (posteljina); navlake za jastuke; pamučne tkanine; nadstolnjaci od tekstila; plastični nadstolnjaci; plahte; platnena roba za posteljinu; tekstilni podmetači; popluni (pokrivači); rukavice za pranje; ručnici; stolni ubrusi (tekstilni); stolnjaci; zidne tapete (tekstilne); plastične zavjese; zavjese za tuširanje od tekstila ili plastike; ručnici (izrađeni od tekstilnih materijala)
25 kapice za tuširanje; maske za spavanje; ogrtači; natikače za kupanje; čizme
27 sagovi (tepisi); podloge za tepihe; prostirači pred kadama za kupanje; vinilne tapete; izolacijske tapete; tekstilne tapete; zidne tapete
28 ljuljačke
31 sadnice; lukovice biljaka; lukovice cvijeća; lukovice za sadnju; lukovice za poljoprivredne svrhe; lukovice za hortikulturne svrhe; lukovice biljaka za poljoprivrednu upotrebu; lukovice biljaka za hortikulturnu upotrebu; svježe vrtno bilje

RAZRED 3

(210) Z20200022A (220) 11.01.2020.
(442) 21.02.2020.
(731) **Tanja Luketić**
Dr. Maxa Josepha Ortela 4, 51410 Opatija, HR
(540)

(591) zlatna
(531) 02.09.01; 27.05.01; 27.05.08; 27.05.13; 29.01.02
(511)
3 ulja za njegu kože [kozmetička]; sredstva za čišćenje kože [kozmetička]; kozmetički proizvodi; kozmetička ulja; kozmetika i kozmetički preparati; prirodna kozmetika; nemedicinska kozmetika; kozmetički proizvodi za kožu; kozmetika za njegu kože; koža (kozmetički proizvodi za njegu kože); kozmetika
10 odjevni predmeti na napuhavanje za medicinske svrhe; terapeutska odjeća za životinje; terapeutska odjeća za ljude; kineziološke trake
14 nakit; kožni remeni za sat; ukrasi za odjeću kao nakit
16 bilježnice; uredski pribor; papirnata galanterija za poklone; samoljepljive naljepnice; ljepljiva traka; kožni omoti za knjige; kožnate pernice; krojevi za šivanje odjevnih predmeta; krojevi za žensku odjeću; tiskani uzorci za odjeću

17 samoljepljive trake [nisu za uredske, kućanske ili medicinske potrebe]; samoljepljive trake [nisu za medicinske potrebe, papirnate proizvode ili za kućanstvo]; platnena ljepljiva traka

18 kišobrani; kovčezi, torbe, novčanici i drugi proizvodi za nošenje; novčanici za kovanice koji nisu od plemenitih metala; torbice (novčanici) koji se nose oko ručnog zgloba; novčanici koji se nose na nožnom zglobu; novčanici koji se nose na ručnom zglobu; etuiji za posjetnice u obliku novčanika; ženski novčanici [nisu od plemenitog metala]; ručne torbe, torbice i novčanici; kožni novčanici za kreditne kartice; novčanici za kreditne kartice; kožni novčanici za kovanice; mali novčanici za kovanice; novčanici za kovanice; lisnice za novčanice; torbe; oznake za prtljagu [kožna galanterija]; navlake za ključeve [kožna galanterija]; putne torbe [kožna galanterija]; putni neseseri [kožna galanterija]; presvlake, kožne za pokućstvo; kožni materijali za proizvodnju; kožne torbe za kupovinu; kožne torbe za kupnju; aktovke od umjetne kože; ručne torbe od kože; remenje od umjetne kože; torbe od umjetne kože; aktovke [kožni proizvodi]; aktovke [kožna galanterija]; torbice [kožna galanterija]; kožne ručne torbe; putne kožne torbe; novčanici od kože; aktovke od kože; koža u metraži; futrole od kože ili umjetne kože; kozmetičke torbice; kozmetičke torbe; kožne etikete; kožni novčanici; kožni kovčezi; kožni remeni; kožne futrole; kožne aktovke; kožne lisnice; kožne torbice; kožne torbe; kožne vrpce; kožna dugmad; kožne trake; kožna vrpca; kožne kutije; zmijska koža; imitacije kože; sintetička koža; umjetna koža; koža (umjetna koža); torbe za odjela, majice i haljine; odjevni predmeti za pse; putne navlake za odjeću; savitljive torbe za odjeću; putne torbe za odjeću; odjeća za životinje; odjeća za psa; torbe za odjeću

24 tekstil; posteljina; ručnici; pletena elastična tkanina za žensko donje rublje; tekstilna tkanina za žensko rublje; tkanine za žensko rublje; tkanina za žensko rublje; samoljepljive tekstilne etikete; ljepljiva tkanina; tkanine s mješanom pamučnom bazom; pamučni prekrivači; pamučne tkanine; pamučna tkanina; pamučno platno; pamučne krpe; roba od tekstilne tkanine u komadima za upotrebu u proizvodnji odjeće; tekstil koji se koristi kao podstava za odjeću; tekstil u metraži za izradu zaštitne odjeće; tekstilna roba u komadima za izradu odjeće; rublje za kupanje [osim odjevnih predmeta]; tkanina za preradu u odjevne artikle; tkanina za proizvodnju ženske vanjske odjeće; plastične folije za proizvodnju jednokratne odjeće; tkanine za proizvodnju vanjske muške odjeće; tekstilna roba u komadima za odjeću; tekstil za izradu odjevnih artikala; podstava od tkanine za odjeću; tekstilna tkanina za izradu odjeće; tekstilna tkanina za proizvodnu odjeće; etikete (tekstilne) za raspoznavanje odjeće; tekstilne etikete za raspoznavanje odjeće; materijali za izradu odjeće; elastična tkanina za odjeću; tkanina za proizvodnju odjeće; džersej tkanina za odjeću; tkanina za podstavu odjeće; tkanina za odjeću; gumirana vodootporna odjeća

25 kupaći kostimi za muškarce i žene; kupaći kostimi s košaricama; dječji kupaći kostimi; bikini kupaći kostimi; ženski kupaći kostimi; jednodijelni kupaći kostimi; kupaći ogrtači; kupaći kostimi; termo donje rublje; kombinei [donje rublje]; negliže [donje rublje]; bodiji [donje rublje]; suspenzori [donje rublje]; korzeti [donje rublje]; pleteno donje rublje; donje rublje za muškarce; jednodijelno dugo donje rublje; ženske bokserice [donje rublje]; kombinei [donje žensko rublje]; rublje (donje rublje za protiv znojenja); ženske košulje - donje rublje; funkcionalno donje rublje; trudničko donje rublje; dugačko donje rublje; ušitci za donje rublje [dijelovi odjeće]; donje rublje koje upija znoj; obuća; steznici od struka do kukova [donje rublje za žene]; žensko donje rublje; jednokratno donje rublje; donje rublje; samoljepljivi grudnjaci; pamučni kaputi; bralette grudnjak; kožna pokrivala za glavu; haljine od imitacije kože; kaputi od ovčje kože; kožnate haljine; kožne cipele; kožna odijela; kožne papuče; kožni prsluci; kožne jakne; kožni kaputi; kožne hlače; debela košulja koja se nosi preko drugih odjevnih predmeta; odjevni predmeti za oblikovanje tijela [donje rublje]; odjevni predmeti koji se nose oko vrata; dijelovi odjeće, obuće i pokrivala za glavu; jednodijelna odjeća za dojenčad i malu djecu; neoprenska odjela za sportove na površini vode; puloveri bez rukava za nošenje iznad odjeće; kratki kompleti kratkih hlača i majica [odjeća]; odjeća koja se nosi na kupaći kostim; pojasevi za nošenje novca [odjevni predmeti]; remeni od imitacije kože [odjevni predmeti]; odjeća za muškarce, žene i djecu; odjeća koja sadrži tvari za mršavljenje; dječja odjeća za zaštitu od sunca; udobna odjeća za nošenje kod kuće; vanjska odjeća otporna na vremenske uvjete; odjeća za jahanje [osim jahaćih šešira]; trake za glavu [odjevni predmeti]; zaštite za uši [odjevni predmeti]; pokrivala za uši [odjevni predmet]; krzna [odjevni predmeti od krzna]; papirnati šeširi za odjevne svrhe; remeni od tkanine [odjevni predmeti]; odjeća za golf, osim rukavica; naramenice za grudnjake [dijelovi odjeće]; trake za vrat [dijelovi odjeće]; pelene-gaćice za dojenčad [odjeća]; dječji kombinezoni za igru [odjeća]; odjeća otporna na vremenske uvjete; sportska odjeća [osim golferskih rukavica]; odjevni predmeti za kazalište; odjevni predmeti od kože; odjeća s elementima LED; odjeća za oblikovanje tijela; trudnički gornji dio odjeće; gornja odjeća za bebe; gornja odjeća za dječake; gornja odjeća za djecu; odjeća od imitacije kože; rukavice bez prstiju [odjeća]; vanjska odjeća za muškarce; motociklistička odjeća od kože; trake za uši [odjeća]; steznici za trudnice [odjeća]; trudnička odjeća za spavanje; grijači za koljena [odjeća]; odjeća otporna na vjetar; odjeća za zamatanje beba; odjeća za slobodno vrijeme; odjeća za ležerno nošenje; odjeća za malu djecu; ogrtači za ramena [odjeća]; odjeća za borilačke vještine; šeširi za zabave [odjeća]; podstave, sašivene [dio odjeće]; kompleti za trčanje [odjeća]; hlače za trčanje [odjeća]; grijači za ruke [odjeća]; šeširi od papira [odjeća]; jakne kao sportska odjeća; marame [odjevni predmeti]; rukavice [odjevni predmeti]; mufovi [odjevni predmeti]; mitre [odjevni predmeti]; manšete [odjevni predmeti]; pregače [odjevni predmeti]; boe [odjevni predmeti]; odjeća od lateksa; odjeća za kišu; pelene-gaćice [odjeća]; odjeća za hrvanje; rukavice kao odjeća; odjeća od trapera; naramenice za odjeću; odjeća za žene; narodne nošnje [odjeća]; tekstilni remeni [odjeća]; odjeća od pliša; tradicionalna japanska odjeća; odjeća za djevojčice; ušitci [dijelovi odjeće]; odjeća od kašmira; odjeća za klizanje; odjeća za triatlon; odjeća od kože; vodootporna vanjska odjeća; odjeća za spavanje; odjeća za bebe; prošivene jakne [odjeća]; odjeća za djeveruše; odjeća za automobiliste; odjeća za plažu; trodijelna odijela [odjeća]; donje rublje [odjeća]; odjeća za dječake; vodootporna tretirana odjeća; odjeća za bicikliste; odjeća za krštenje; dugački ogrtači (odjeća); džepovi na odjeći; odjeća za sport; jakne (podstavljene-) [odjeća]; tute (ženska odjeća); odjeća od gabardena; košulje za odjela; odjeća za trčanje; odjeća od krzna; džepne marame [odjeća]; kožni remeni [odjeća]; ženska vanjska odjeća; okovratnici na odjeći; odjeća za vježbanje; svečana večernja odjeća; odjevni predmeti za zaštitu odjeće; odjevni predmeti; odjevne rukavice; remenje [odjevno]; pletena odjeća [odjevni predmeti]; lente [odjeća]; nepromočiva odjeća; kombinezoni [odjeća]; bodiji [odjeća]; tkana odjeća; bandeau [odjeća]; radna odjeća; formalna odjeća; vunena odjeća; plesna odjeća; lanena odjeća; svilena odjeća; surf odjeća; teniska odjeća; kožna odjeća; dječja odjeća; noćna odjeća; prsluci [odjeća]; hlače [odjeća]; majice [odjeća]; dolčevite [odjeća]; biciklistička odjeća; konfekcijska odjeća; pletena odjeća; ogrtači [odjeća]; sportska odjeća; džemperi [odjeća]; muška odjeća; trudnička odjeća; ribarska odjeća; papirnata odjeća; vodootporna odjeća; šalovi [odjeća]; ležerna odjeća; boe [odjeća]; rupci [odjeća]; jakne [odjeća]; gimnastička odjeća; čepse (odjeća); skijaška odjeća; večernja odjeća; odjeća

26 uvijači [dodaci za kosu]; ukrasni dodaci za kosu; uklonjivi silikonski jastučići za povećavanje stražnjice [dodaci za donje rublje]; trake za donje rublje; uklonjivi silikonski umetci za grudnjake za povećavanje grudi [dodaci za donje rublje]; odjevni dodaci, artikli za prišivanje i dekorativni tekstilni artikli; kopče za pojaseve ode plemenitih metala [za odjeću]; tekstilne etikete s imenom za raspoznavanje odjeće; tekstilne etikete s imenom za označavanje odjeće; tekstilne trake s imenom za označavanje odjeće; tekstilne trake s imenom za raspoznavanje odjeće; umjetni cvjetovi za pričvršćivanje na odjeću; uskočne kuke [kopče] za odjeću; trake za učvršćivanje za odjeću; kuke za odjeću [zatvarači]; zlatni vezovi za odjeću; srebrni vezovi za odjeću; druker gumb za odjeću; zakrpe za popravak odjeće; metalne očice za odjeću; isprepleteni konopi za odjeću; pozamanterijski detalji za odjeću; vezene zakrpe za odjeću; kopče [odjevni dodaci]; alkice [odjevni dodaci]; perje [odjevni pribor]; broševi [odjevni pribor]; vrpce za odjeću; šljokice za odjeću; dugmad za odjeću; mašne za odjeću; zakrpe za

odjeću; kopče za odjeću; odjeća (kopče za odjeću); volani [odjeća]

28 igračke; plišane igračke; odjevni dodaci za lutke; odjevni predmeti za igračke; odjevni artikli za lutke; odjeća za europske lutke; odjeća za medvjediće; odjeća za lutke

35 maloprodajne usluge u vezi s modnim dodacima; maloprodajne usluge naručivanja poštom u svezi odjevnih dodataka; usluge trgovina za prodaju na malo odjevnih artikala; maloprodajne usluge u vezi s odjevnim dodacima; maloprodajne usluge na internetu povezane s odjećom; maloprodajne usluge naručivanja odjeće poštom; veleprodajne usluge vezane uz odjeću; maloprodajne usluge vezane uz odjeću; maloprodajne usluge za prodaju odjeće i odjevnih predmeta

---

(210) Z20200046A (220) 17.01.2020.
(442) 21.02.2020.

(731) **Udruga KRALJICA HRVATSKE**
Gundulićeva 23a, 10000 Zagreb, HR

(740) Tomislav Hadžija, Zagreb, HR

(540)

KRALJICA DALMACIJE

(511)

3 aromatična ulja; balzami za kožu (nemedicinski); dekorativna kozmetika; dezodoransi i antiperspiranti; emulzije za tijelo; esencijalna ulja i aromatični ekstrakti; gel za kupanje i tuširanje; gel za nokte; gelovi za kozmetičku primjenu; gelovi za tijelo i lice [kozmetički proizvodi]; hidratantne kreme za kozmetičku uporabu; hidratantni losioni za tijelo [kozmetički]; hidratantni preparati za kožu; hranjive kozmetičke kreme; koža (kozmetički proizvodi za njegu kože); kozmetičke kreme i losioni; kozmetičke kreme za njegu lica i tijela; kozmetičke kreme za ruke; kozmetički losioni; kozmetički pripravci za kosu i tjeme; kozmetički pripravci za kupanje i tuširanje; kozmetički pripravci za lice; kozmetički pripravci za njegu noktiju; kozmetički proizvodi; kozmetički proizvodi u obliku ulja; kozmetički proizvodi u obliku krema; kozmetički proizvodi u obliku mlijeka; kozmetički proizvodi u obliku ruža; kozmetički proizvodi u obliku gelova; kozmetički proizvodi u obliku pudera; kozmetički proizvodi u obliku losiona; kozmetički proizvodi u obliku sjenila za oči; kozmetički proizvodi za bolju njegu kože; kozmetički proizvodi za hidrataciju; kozmetički proizvodi za kosu; kozmetički proizvodi za kožu; kozmetički proizvodi za osobnu uporabu; kozmetički proizvodi za tuširanje; kozmetički puder; kozmetički puderi za lice; kozmetički ruževi; kozmetički sapuni; kozmetika; kozmetika i kozmetički preparati; kozmetika za kosu; kozmetika za njegu kože; kozmetika za njegu ljepote; kozmetika za nokte; kozmetika za usne; kreme (Kozmetika-); kreme, losioni i gelovi za hidrataciju; kreme za kozmetičke potrebe; kreme za lice za kozmetičku uporabu; kreme za tijelo [kozmetika]; lak za kosu; lak za nokte; losioni za njegu lica i tijela; losioni za tijelo; mirisi i parfimerijski proizvodi; parfemi; parfimerijski proizvodi; preparati za njegu kose; preparati za njegu kože, očiju i noktiju; prirodna kozmetika; prirodni parfumerijski proizvodi; šamponi; sapuni i gelovi; šminka; šminka za lice; šminka za lice i tijelo; šminka za oči; toaletni proizvodi; ulja za lice i tijelo

14 bižuterija; bižuterijski proizvodi; dragocjen nakit; draguljarski proizvodi; figurice od dragog ili poludragog kamenja; figurice od dragog kamenja; figurice [ukrasi] obložene plemenitim metalom; figurice [ukrasi] od plemenitog metala; kipići od plemenitog metala i njihovih legura; kipići od poludragog kamenja; kipići od poluplemenitih metala; kipovi od plemenitih metala; kipovi od plemenitog metala i njegovih legura; komemorativni pokali od plemenitih metala; kožni privjesci za ključeve; nakit; nakit izrađen od neplemenitih metala; nakit izrađen od poludragog kamenja; nakit kao proizvodi od plemenitih metala; nakit koji sadržava zlato; nakit napravljen od dragog kamenja; nakit napravljen od kristala obložen plemenitim metalima; nakit napravljen od neplemenitog metala; nakit napravljen od plemenitih metala; nakit napravljen od polu plemenitih materijala; nakit napravljen od srebra; nakit napravljen od stakla; nakit napravljen od zlata; nakit obložen plemenitim metalima; nakit od bižuterije; nakit od dragog kamenja; nakit od platine; nakit od poluplemenitih metala; nakit od zlatnih niti; nakit s dragim kamenjem; nakit s ugrađenim dijamantima; nakit s ugrađenim dragim kamenjem; nakit za tijelo; narukvice [nakit]; naušnice; ogrlice [nakit]; privjesci [nakit] od običnih metala; privjesci od plemenitog metala; privjesci za lančiće [nakit]; prstenje [nakit]; ručni satovi; tijare; trofeji obloženi legurama plemenitih metala; trofeji obloženi plemenitim metalima; trofeji od legura plemenitih metala; trofeji od plemenitih metala; zlatni nakit

18 kišobrani; kovčezi i putne torbe; kovčezi, torbe, novčanici i drugi proizvodi za nošenje; kozmetičke torbice; kožne ručne torbe; kožne torbe; kožne torbe i lisnice; novčanici od kože; poslovne aktovke; poslovne torbe; putne torbe; ručni prtljaga; ruksaci; sportske torbe; sportski ruksaci; tekstilne torbe; toaletne torbice; torbe; torbe od umjetne kože; torbice [kožna galanterija]; torbice [ručne torbe]; večernja torbica; večernje torbice; vikend torbe; višenamjenske ručne torbe; višenamjenske torbe

25 čizme; dječja odjeća; donje rublje [odjeća]; hlače; jakne; kape [pokrivala za glavu]; kaputi; košulje; kupaći kostimi za muškarce i žene; lente [odjeća]; ležerna obuća; ležerna odjeća; ljetne haljine; majice kratkih rukava; majice [odjeća]; muška obuća; muška odjeća; obuća; obuća za žene i muškarce; odjeća; odjeća za muškarce, žene i djecu; odjeća za žene; plesna odjeća; plesne cipele; plesni kostimi; rukavice; sakoi; šalovi i marame za glavu; šalovi i stole; šalovi [marame za vrat]; šalovi od kašmira; šalovi [odjeća]; šeširi; šilterice; sportska obuća; sportska odjeća; svečana večernja odjeća; svečane cipele; svečane hlače; svečane kratke haljine; tenisice [obuća]; traper jakne; traperice; trenirke; večernja odijela; večernja odjeća; večernje haljine; večernji kaputi; ženska obuća; ženska odijela; ženska vanjska odjeća; ženske bluze; ženske cipele; ženske haljine; ženske košulje; ženske svečane haljine; ženski kaputi; ženski kostimi; ženski kupaći kostimi; ženski šeširi; žensko donje rublje

35 agencije za angažiranje manekena; agencije za promidžbu; agencijske usluge za organiziranje poslovnih predstavljanja; audicija za umjetnike izvođače [selekcija osoblja]; ciljani marketing; digitalni marketing; dogovaranje i vođenje komercijalnih izložbi i priredbi; event marketing; franšizama (Poslovni savjeti o -); informacije ili upiti u svezi poslovne djelatnosti i marketinga; internetski marketing; izložbe (Organiziranje -) u komercijalne ili reklamne svrhe; izložbe (Vođenje -) u komercijalne svrhe; izložbe (Vođenje -) u poslovne svrhe; izložbe (Vođenje -) u reklamne svrhe; izravna tržišna oglašavanja; izravni marketing; izvlačenja nagrada (Organiziranje -) u reklamne svrhe; izvlačenja nagrada (Organiziranje -) u promotivne svrhe; marketing; marketing proizvoda; marketinga (Poslovni savjeti u području -); marketinške usluge koje se pružaju putem digitalnih mreža; marketinško savjetovanje; modne revije u komercijalne svrhe; modne revije za promotivne svrhe (organiziranje-); oglašavanje i marketing; oglašavanje i promotivne usluge; oglašavanje putem elektroničkih medija, posebno Internetom; oglašavanje u časopisima; oglašavanje u periodičkim publikacijama, brošurama i novinama; organizacija i provedba marketinških događanja; organizacija i provedba promotivnih događanja; organizacija promocija korištenjem audiovizualnih medija; organiziranje događanja, izložbi, sajmova i priredbi u komercijalne, promotivne i reklamne svrhe; organiziranje događanja u komercijalne i reklamne svrhe; organiziranje i provođenje promidžbenih događaja; organiziranje izložba u poslovne svrhe; organiziranje izložba u reklamne svrhe; organiziranje izložba u trgovačke svrhe; organiziranje izložbi u komercijalne i reklamne svrhe; organiziranje natjecanja u reklamne svrhe; poslovno savjetovanje; poslovno savjetovanje o franšizama; poslovno upravljanje za manekene; prezentacija proizvoda i usluga; promotivni marketing; reklamne i promotivne usluge; savjetovanje za oglašavanje i marketing; upravljanje poslovnim aktivnostima franšiza; upravljanje u svezi marketinga; usluge agencija za modele za oglašavanje; usluge agencija za modele za reklamne svrhe; usluge agencija za modele za promotivnu prodaju; usluge agencije za modele; usluge agenta za modele; usluge konzultacija u marketingu; usluge manekena za oglašavanje ili promociju prodaje; usluge manekena za reklamiranje ili promidžbu prodaja; usluge marketinga; usluge oglašavanja i marketinga

41 izbora ljepote (Organiziranje -); izbora ljepote (Vođenje -); natjecanja u ljepoti (Vođenje -); organizacija i provođenje natjecanja u ljepoti; organiziranje izbora ljepote; zabava u obliku izbora ljepote; administriranje

[organiziranje] usluga za zabavu; izvođenje zabavnih događanja; natjecanja (Organiziranje -) [obrazovanje ili zabava]; natjecanja (Organiziranje zabavnih -); održavanje svečanosti za potrebe zabave; održavanje zabavnih manifestacija scenske umjetnosti; organizacija i izvođenje natjecanja [obrazovnih ili zabavnih]; organizacija i provođenje zabavnih manifestacija; organizacija i vođenje zabavnih aktivnosti; organizacija zabavnih i kulturnih događaja; organiziranje događaja u zabavne svrhe; organiziranje događaja u kulturne, zabavne i sportske svrhe; organiziranje festivala u zabavne svrhe; organiziranje modnih revija u zabavne svrhe; organiziranje natjecanja za obrazovanje ili zabavu; organiziranje natjecanja u zabavne svrhe; organiziranje priredbi u zabavne svrhe; organiziranje zabava; organiziranje zabavnih događanja; organiziranje zabavnih natjecanja; prezentacija zabavnih događanja uživo; priređivanje zabavnih manifestacija; produkcija zabavnih događanja uživo; produkcija zabavnih sadržaja u obliku televizijskih programa; proizvodnja zabavnih sadržaja uživo; svečanosti (Organiziranje -) u zabavne svrhe; usluge produkcije zabavnih sadržaja u obliku televizijskih programa; usluge proizvodnje zabava uživo; vođenje zabavnih aktivnosti; vođenje zabavnih događanja uživo; zabava; zabava u obliku izbora ljepote; zabava u obliku modnih priredbi; zabavne usluge u obliku natjecanja; zabavni televizijski sadržaji

RAZRED 9

(210) Z20191150A (220) 09.09.2019.
(442) 21.02.2020.

(731) **RTL Hrvatska d.o.o. za usluge**
Krapinska 45, 10000 Zagreb, HR

(540)

BRAK NA PRVU

(511) **9** aparati za snimanje, prijenos, reprodukciju zvuka ili slika; magnetne podloge za snimanje, akustičke ploče; registarske blagajne; računari; oprema za obradu podataka i računala a posebno acidometri, aerometri, aktinometri, akumulatori, acidometri za akumulatorsku kiselinu, električni akumulatori za vozila, kućišta akumulatora, posude akumulatora, punjači električnih akumulatora, električni akumulatori, ploče za električne akumulatore, rešetke za električne akumulatore, akustične ploče, uređaji za čišćenje akustičnih ploča, akustične poluge za gramofone, akustični prekidači, alarmi/zvučni dojavljivači, alarmni uređaji, alkoholometri, ampermetri, nemedicinski uređaji za analizu, anemometri, animirani crteži, anode, anodne baterije, antene, antikatode [anode u rendgenskoj cjevi], apertometri [optika], aritmetički strojevi, astrofotografija (objektivi za astrofotografiju), astronomija (uređaji i instrumenti za astronomiju), audioni/radia; uređaji za audiovizualno učenje, glazbeni automati koji se pokreću uz prethodno plaćanje, automatski uređaji za izdavanje nečega, automatske crpke za gašenje požara, automatski dojavljivači gubitka tlaka u zračnicama, automatski uređaji za izdavanje karata, uređaji i instrumenti za automatsko upravljanje vozilima, specijalni zaštitni kombinezoni za avijatičare, azbestna odjeća za zaštitu od vatre, azbestne rukavice za zaštitu od nesreća na radu, azimutni instrumenti, bakrena žica, izolirana, baloni za meteorološke potrebe, barokomore, barometri, baterije za paljenje, anodne baterije, električne baterije, galvanske baterije, sunčane baterije, pokazivači razine benzina, betatroni, stupovi za bežičnu telefoniju, električne brave, brodovi-crpke za gašenje požara, brojila, kontrolori brzine vozila, mjerači brzine (fotografska djelatnost), regulatori brzine za gramofone, kontrolnici brzine vozila, brzinomjeri, brzinomjeri za brodove, cerade za spašavanje, cestovni rubnici, svjetleći ili mehanički, akustične cijevi, kapilarne cijevi, svjetleće cijevi za reklamne poruke, cijevi s električnim pražnjenjem [ne za električnu rasvjetu], ciklotroni, cjedila za fotografije, crtala (digitalna), crtala uzdužnih crta, cvikeri, lančići za cvikere, navlake za cvikere, okviri za cvikere, uzice za cvikere, čarape - električno grijane, čepovi-pokazivači tlaka za ventile, akceleratori čestica, čipovi [integrirani krugovi], čitači [informatika], čitači kaseta, čitači kompaktnih diskova, čitači štapićastih kodova, dalekozori [optika], dalekozori teleskopi; daljinometri [telemetri], daljinski pisači, daljinski prekidači, električni uređaji za daljinsko paljenje, uređaji za daljinsko upravljanje, električni uređaji za daljinsko upravljanje industrijskim operacijama, uređaji za mjerenje debljine kože, uređaji za demagnetiziranje magnetskih traka; denzimetri [mjeraći gustoće tekućine]; denzitometri [mjerači optičke gustoće], uređaji za destilaciju za znanstvene potrebe, destilacijske posude za laboratorijske posude, detektori, detektori dima, detektori lažnog novca, detektori metalnih predmeta za industrijske ili vojne potrebe, difrakcijski uređaji [mikroskopija]; digitalna crtala, dijagnosticiranje (aparati za dijagnosticiranje) ne za medicinske potrebe, dijapozitivi, okviri za dijapozitive, projektori za dijapozitive, uređaji za uokvirivanje dijapozitiva, strojevi za diktiranje, detektori dima, dinamometri, uređaji za disanje osim aparata za umjetno disanje, diskete (savitljive diskete), diskovi (mjenjači diskova)[informatika], dojavljivači požara uređaji, uređaji za doziranje, dubinomjeri, konopci za dubinomjere, olovo za dubinomjere, dugmad za zvonca, električna zvonca, električne baterije, električne tračnice za postavljanje projektora, električne utičnice, električne zujalice, električne žice, identifikacijski omotači za električne žice, mjerači električnih gubitaka, električni kabeli, kabelske spojnice, obloge električnih kabela, električni kondenzatori, električni priključci, električni releji, električni sabirnici [kolektori], nosači električnih svitaka, električni svici [bobine], električni transformatori, električni vodiči, električni vodovi (materijal za električne vodove) [žice], kabeli, priključci električnih vodova, električni vodovi [linije], cijevi za električno pražnjenje [nisu za rasvjetu], elektrificirane ograde, elektrolitičke kade, elektroničke naljepnice za prodanu robu, elektroničke olovke za jedinice za vizualno prikazivanje, elektroničke publikacije [za skidanje s udaljenijeg na bliže računalo ili s jačeg na slabije računalo], elektronke za pojačavanje, epidijaskopi, epruvete, ergometri, etaloni [mjerila], strojevi za fakturiranje, uređaji za fermentaciju, naprave za rezanje filmova, filmske vrpce osvijetljene, filtri za fotografske potrebe, filtri za maske za disanje, filtri za ultraljubičaste zrake za fotografsku djelatnost, uređaji i instrumenti za fiziku, fleševi [fotografska djelatnost], fluorescentni zasloni [ekrani], fonometri [instrumenti za lociranje zvuka], fotoćelije, uređaji za sušenje fotografija, fotografski aparati i instrumenti, specijalne navlake za fotografske aparate i instrumente, sušila za fotografske radove, uređaji za glaziranje fotografskih snimaka, uređaji za sušenje fotografskih snimaka, fotografski viziri, rasteri za fotogravure, fotokopirni uređaji, fotokopirni uređaji za kopiranje s paus-papira, uređaji za fototelegrafiju, uređaji za kontrolu frankiranja [frankotip uređaji], visokofrekventni uređaji, frekvencmetri, gabariti [mjerni instrumenti], galeniti [dalekozori], galvanometri, galvanske baterije, galvanski članci, uređaji za gašenje vatre, uređaji za gašenje, gazometri, geodetski uređaji i instrumenti, glasački strojevi, glazbeni automati koji se pokreću uz prethodno plaćanje, aparati za glaziranje fotografskih snimaka, govorne cijevi [zvučnici], gramofoni, akustičke poluge za gramofone, gramofonske igle, gromobrani [munjovodi], pokazatelji električnih gubitaka, heliografski uređaji, hidrometri, higrometri, hologrami, katodi uređaji za zaštitu od hrđe, identifikacijske magnetne kartice, identifikacijske žice za električne vodove, identifikacijksi omotači za električne žice, igle gramofonske, uređaji za izmjenu gramofonskih igala, računalni programi za igre, uređaji za igre samo uz televizijski prijemnik, induktori [električna struja], informatički programi [snimljeni], inkubatori za bakterijsku kulturu, inspekcijska ogledala za radove, instrumenti s povećalom, instrumenti za mjerenje zemljišta, integracijski krugovi, aparati za ionizaciju -nisu za obradu zraka, štitnici od iskri, kade za ispiranje fotografija, torbe s priborom za pomno ispitivanje [mikroskopija], instrumenti i strojevi za ispitivanje materijala, strujni ispravljači, jednojezgreni pretvarači, kabeli s optičkim vlaknima, kabeli za pokretanje motora, kacige (zaštitne kacige za sport), kacige sa slušalicama, kade za ispiranje fotografija, kalibri [šablone], prstenovi za kalibriranje, kamere [kinematografski uređaji], kapaljke, kapilarne cjevčice, uređaji za izdavanje karata, kartice za mikroprocesore, katode, kazete za videoigre, kemijski uređaji i instrumenti, uređaji za montažu kinematografskih

filmova, kinematografski filmovi - snimljeni, kinematografski uređaji, areometri za kiseline, uređaji za pretakanje kisika, klinometri [padomjeri], koaksijalni kabeli, magnetni uređaji za kodiranje, koljenice za radnike, specijalni zaštitni kombinezoni za zrakoplovce, kompaktne audio-video ploče [diskovi], kompaktne optičke ploče diskovi, komparatori, kompasi, električni uređaji za komutaciju [pretvaranje], konektori [električni spojevi], konopci za dubinomjere, kontakti električni, kontakti električni od plemenitih metala, kontaktne leće, torbice za kontaktne leće, električni kontrolni uređaji, uređaji za kontrolu topline, kontrolni instrumenti za parne kotlove, korekcijske leće [optika], kotva [elektrika], kozmografski instrumenti, uređaji za mjerenje debljine kože, električnmi uređaji protiv krađe, krojački metri, sprave za označavanje ruba na suknjama pri krojenju, kromatografski uređaji za laboratorije, kronografi [aparati za bilježenje trajanja], tiskani krugovi, kućišta razglasa, inkubatori za kulture bakterija, kutije s poklopčićem [električna struja]; kutije za mikroskopska stakalca; kutomjeri [mjerni instrumenti], specijalni namještaj za laboratorije, peći za laboratorijske pokuse, laboratorijski poslužavnici, laktometri [mljekomjeri], lanci za zemljomjerstvo [geodetski], lančići za cvikere, laseri za nemedicinske potrebe, dopunske leće [optika], legure (žica od metalnih legura) za osigurače, libele, lijevci razglasa, logaritamska računala, ljestve za spašavanje, neeksplozivni signali za maglu, svici elektromagneta, ukrasni magneti, magneti, magnetna vrpca (sklopovi s magnetnom vrpcom) [informatika]; magnetne kartice, magnetne ploče, magnetne vrpce, magnetofoni s magnetnim vrpcama, uređaji za demagnetiziranje magnetnih vrpci, magnetne žice, magnetoskopi, manometri, ronilačke maske, maske za disanje [ne za umjetno disanje], filtri maski za disanje, filtri za maske za disanje, zaštitne maske za radnike, matematički instrumenti, uređaji za međukomunikacije, megafoni, mehanizmi automata koji se pokreću uz prethodno plaćanje, mehanizmi za pokretanje diska [informatika], membrane [akustika], membrane [fotografija], memorije za računala, meteorološki baloni, meteorološki instrumenti, metri [mjerni pribor], metronomi, mikrofoni, mikrometarski vijci za optičke instrumente, mikrometri [palmeri], mikroprocesori, mikroskopi, mikrotomi, minutnici [vremenski prekidači] osim onih za satove; miš [informatika], podloge za računalne miševe, mjenjači diskova [računalstvo], mjerači gustoće mlijeka, mjerači nagiba, mjerači razmaka [dijastometri], aparati za točno mjerenje, električni aparati za mjerenje, instrumenti za mjerenje brzine [fotografija], instrumenti za mjerenje udaljenosti, mjerila [instrumenti za mjerenje] mjerni instrumenti, mjerni instrumenti za mjerenje zemljišta [mjerne letve], mjerni pribor, mjernički kolačići [pribor za mjerenje zemljišta], mljekomjeri/laktometri; modemi; monitori/računalna oprema; monitori/računalni programi; uređaji za montažu filmova; mreže za spašavanje; mreže za zaštitu od nezgoda; električni uređaji za nadzor; uređaji za pokazivanje nagiba; namatači/napravice za fotografsku djelatnost; specijalni namještaj za laboratorije; navlake za naočale; okviri za naočale; naočale [optika]; naočale za sport; regulatori napona za vozila; natpisi firmi -mehanički; natpisi firmi - svjetleći; nautički uređaji i instrumenti; navigacijski instrumenti; navigacijski uređaji za vozila/brodska računala; posebne navlake za fotografske aparate i instrumente; navlake za cvikere; navlake za kontaktne leće; navlake za naočale; mreže za zaštitu od nesreća na radu; odjeća za zaštitu od nesreća na radu, radijacije i vatre; uređaji za osobnu zaštitu na radu; reflektirajuće ploče na odjeći za zaštitu u prometu; niveliri/instrumenti za postizanje vodoravnosti; niveliri s dalekozorom; nogari za fotografske aparate; noniji [sprave]; mjerači nosivosti; otkrivači lažnog novca [uređaj]i; točne vage za vaganje novca; uređaji za brojenje i razvrstavanje novca; objektivi [optika]; uređaji za obradu podataka; obrtometri [tahometri]; obuća za zaštitu od nezgoda, radijacije i vatre; aparati za obuku; štitnici za oči; odašiljači [telekomunikacije]; odašiljači elektroničnih signala; odjeća za zaštitu od vatre; elektroničke oglasne ploče; ogledala [optika]; ogledala za nadziranje radova; ograničivači [električna struja]; okidači [fotografija]; brojači okretaja; okretna, automatska vratašca; oktanti [tehnički pribor]; okulari; okviri naočala; olovo za viske; ommetri; omotači za električne kabele; identifikacijski omotači za električne žice; optičarski proizvodi; optička stakla; optička vlakna [vodiči za svjetlosne zrake]; optičke leće; optičke ploče [diskovi]; optičke, kompaktne ploče [diskovi]; optički čitači; optički instrumenti za prikazivanje povećanih slika na ekranu; optički kondenzatori; optički nišani za vatreno oružje; podloge za optičke podatke; optički uređaji i instrumenti; oscilografi; osigurači; uređaji za osobnu zaštitu od nesretnih slučajeva; otpori za rasvjetne uređaje [balasti]; električni otpornici; otvori na objektivima fotografskih aparata [blende]; ovoskopi; ozonizatori; baterije za paljenje; signalizacijski panoi [svjetleći ili mehanički]; uređaji za zaštitu od parazitnih struja [električna struja]; vratašca za parkirališta koja se otvaraju uz prethodno plaćanje; parkometri [uređaji za mjerenje trajanja parkiranja]; kontrolni uređaji za parne kotlove; peći za laboratorijske pokuse; periferni računalni uređaji; periskopi; pirometri; pisači za računala; vage za pisma; pješčani satovi; planimetri; uređaji za analizu plina; priključne ploče; razvodne ploče [električna struja]; ploče [diskovi za računanje]; upravljačke ploče; plutače za obilježavanje; plutače za signalizaciju; plutače za spašavanje; magnetne podloge za podatke; podloge za šaku za rad s informatičkom opremom; magnetne podloge za podatke; optičke podloge za podatke; podometri [instrumenti za brojenje koraka]; električni podsjetnici [agende]; uređaji za disanje pri podvodnom plivanju; elektronički svjetlosni pointeri; pojačala; pojasevi za spašavanje; pokazivači [električna struja]; pokazivači električnih gubitaka; pokazivači količine; pokazivači razine benzina; pokazivači razine vode; pokazivači temperature; pokazivači tlaka za ventile [sigurnosni čepovi]; pokrivači za zaštitu od vatre; polarimetri; poluvodiči; uređaji za pružanje pomoći; uređaji za pomorsku signalizaciju; pomorski kompasi; laboratorijski poslužavnici; brojači poštanskih maraka; povećala [optika]; povećala za vlakna; uređaji za povećanje [fotografska djelatnost]; dojavljivači požara; protupožarni brodovi crpke; protupožarni pijuci; protupožarni raspršivači; predajni telefonski uređaji; uređaji za analizu prehrambenih namirnica; prekidači s dva položaja [informatika]; električni prekidači; preklopnici [invertori]; prenosnici [fotografija]; pretražnici [skeneri] informatika; električni pretvarači [konvertori]; džepni elektronički prevoditelji; svici prigušnica; prijemnici [audio/video]; električni priključci; priključne ploče; prizme [optika]; procesori [središnji uređaji za obradu podataka]; projektori; ekrani za projiciranje; instrumenti za promatranje; protupožarne crpke; protupožarne mlaznice; protuzasljepljujuća sjenila; protuzasljepljujuće naočale; sprave za mjerenje provrta; prsluci za spašavanje; prsluci za zaštitu od metaka; prsteni za kalibriranje; lutke za vježbanje prve pomoći; zviždaljke za dozivanje pasa; pultovi za elektrodistribuciju; uređaji za punjenje električnih akumulatora; računala; memorije za računala; pisači za računala; pomoćni uređaji računala; snimljeni računalni programi; džepna računala; računalni programi [za skidanje s udaljenijeg na bliže računalo ili s jačeg na slabije računalo]; mreža; radni računalni programi; snimljeni računalni programi; ploče za računanje; računske naprave s kuglicama; računski džepni strojevi [digitroni]; računski strojevi [blagajne]; radari; radioantenski stupovi; radiološki uređaji za industrijske potrebe; radiološki zasloni za industrijske potrebe; radiopageri [dojavnici]; radiotelefonski uređaji; radiotelegrafski uređaji; radiouređaji za vozila; rasteri za fotogravure; regulatori scenske rasvjete; rašlje za otkrivanje vode; ravnala [mjerni instrumenti]; ravnala sa stupnjevima i s instrumentom za gledanje [kipregeli]; ravnala rasklopna, stolarska; razglasi; pokazivači razine vode; razvodne kutije [električna struja]; razvodne ploče [električna struja]; razvodni ormari [električna struja]; razvodni pultovi [električna struja]; reduktori [električna struja]; reflektirajuće ploče na odjeći za zaštitu od nesreća u prometu; refraktometri; refraktori; registarske blagajne; regulatori brzine za gramofone; regulatori brzine za vozila; regulatori napona za vozila; regulatori protiv preopterećenja; regulatori scenske rasvjete; regulatori svjetla; električni releji; rendgenske cijevi za nemedicinske potrebe; uređaji za zaštitu od rendgenskih zraka - nisu za medicinske potrebe; rendgenski filmovi [osvijetljeni]; rendgenski snimci za nemedicinske potrebe; rendgenski uređaji za nemedicinske potrebe; reostati; uređaji za reprodukciju zvuka; respiratori za filtriranje zraka; retorte; ronilačka odijela [kombinezoni]; ronilačke maske; ronilačke rukavice; ronilački tamponi za uši; ronilački uređaji; rubnici za ceste - svjetleći ili mehanički; ručne vage s polugom; rukavice za zaštitu na radu; rukavice za zaštitu od X-zraka u industriji; saharometri; salinometri; navigacijski uređaji posredstvom satelita; sateliti za znanstvene potrebe;

regulatori scenske rasvjete; sekstanti; sferometri; elektrodinamički uređaji za daljinsko upravljanje signalima; odašiljači elektroničkih signala; signali za maglu - neeksplozivni; plutače za signalizaciju; trokuti za signalizaciju za vozila u kvaru; signalizacija svjetlosna ili mehanička; signalna zvonca; signalni uređaji protiv krađe; sigurnosno remenje [osim za sjedala u vozilima ili za sportsku opremu]; uređaji za sigurnost u željezničkom prometu; silicijeve pločice za integrirane krugove; simulatori za upravljanje vozilom ili za kontrolu vozila; sirene [zvučni signali]; protuzasljepljujuća sjenila; ronilački skafanderi; uređaji za skafanderske radnike; skele za spašavanje; sklopke; sklopke [prekidači]; kacige sa slušalicama; telefonske slušalice; uređaji za snimanje zvuka; solenoidni ventili [elektromagnetski prekidači]; sonde za znanstvene potrebe; uređaji i strojevi za sondiranje; uređaji za spašavanje; spektografi; spektroskopi; spojevi (električni priključci); električni spojevi; spojne kutije [električna energija]; spojni naglavci za električne kabele; mikroskopska stakalca (kutije za mikroskopska stakalca); stakla za naočale; staklo obloženo vidljivim slojem; stalci za retorte; stereoskopi; stereoskopski aparati; električne stezaljke; strojevi za obradu teksta; strojevi za računanje; strujni ispravljači; strujni prekidači; uređaji za strujno prespajanje; stupnjevite posude [posude s označenim stupnjevima za mjerenje]; stupovi za radioantene; sučelja [informatika]; sulfitometri; sunčane naočale; police za sušenje fotografija; uređaji za sušenje fotografija; svjetlomjeri [ekspozitometri]; baterije za džepne svjetiljke; svjetiljke za tamne komore [fotografska djelatnost]; optičke svjetiljke; signalne svjetiljke; termionske svjetiljke; svjetleće cijevi za reklame; svjetleće oznake na cesti; svjetlomjeri; šestari [mjerni instrumenti]; šestari dvokraki; električni uređaji za skidanje šminke; štipaljke za nos za ronioce i plivače; štitnici za oči; štitnici za zube; T.S.F uređaji [radiouređaji]; tahometri; taksimetri; lonci za talenje; svjetiljke za tamne komore [fotografska djelatnost]; tamne komore [fotografija]; tamponi za uši; tamponi za uši prilikom ronjenja; telefaksi; telefoni (prenosivi telefoni); telefonske slušalice; telefonske žice; teleprompteri za TV spikere; teleskopi; televizijski aparati (mehanizmi s prethodnim plaćanjem za uporabu televizijskih aparata); televizori; pokazivači temperature; teodoliti; termionske svjetiljke i žaruljice; termostati; termostati za vozila; tipkovnice računala; tiskani krugovi; aparati za mjerenje tlaka; čepovi pokazatelji tlaka za venitle; uređaji za bilježenje tlaka; toki-voki; uređaji za kontrolu topline; nemedicinski toplomjeri; transformatori; transformatori za povišenje napona; tranzistori [elektronika]; trokuti za signalizaciju vozila u kvaru; tronošci za fotografske aparate; ubrzivači čestica [akceleratori]; zapisivači udaljenosti; ugađači svjetla [regulatori]; uključivači [kontaktori]; filtri za ultraljubičaste zrake za fotografske potrebe; ultrazvučni hidrolokatori/sonari; upravljačke ploče [električna struja]; uređaji za uravnoteženje [balansiranje]; uredski strojevi za bušene kartice; uređaji s magnetnom vrpcom/informatika; uređaji za bilježenje vremena [satovi]; urometri; tamponi za uši prilikom ronjenja; tamponi za uši; utezi; zaštite za utičnice; električne utičnice; uzice za cvikere; strojevi za vaganje; uređaji i instrumenti za vaganje; vage; vage za pisma; decimalne vage; vakuummetri; vakuumske cijevi [radio]; valomjeri [frekvenciometri]; variometri; odjeća za zaštitu od vatre; optički nišani za vatreno oružje; vatrogasni čekići; videoekrani; videofoni; videokamere; videokasete; videovrpce; mikrometarski vijci za optičke instrumente; visci; olovo za viske; visinomjeri; viskozimetri; fotografski viziri; vjetrokazi[uređaji koji pokazuju smjer vjetra]; svjetlovodna vlakna; pokazivači razine vode; instrumenti za provjeru vodoravnosti; vodovi za električne linije; akustični vodovi; električni vodovi; vokmeni; voltmetri; kontrolnici brzine vozila; regulatori napona vozila; uređaji za bilježenje pređenih kilometara vozila; trokuti za označavanje vozila u kvaru; prozorčići s povećalom na vratima; vratašca s plaćanjem unaprijed za ulaz u parkiralište; uređaji za zapisivanje vremena; vrpce za čišćenje glava čitača; vrpce za snimanje zvuka; magnetne vrpce; aparati i postrojenja za proizvodnju X zraka za nemedicinske potrebe; uređaji za zaštitu od X zraka za nemedicinske potrebe; uređaji za zabavu koji se upotrebljavaju uz televizijske prijemnike; zapisivači prijeđenih kilometara vozila [uređaji]; zapisivači tlaka uređaji; zasloni (fluorescentni zasloni)[ekrani]; radiološki zasloni za industrijske potrebe; zasloni na objektivima [fotografija]; zasloni za projiciranje [ekrani]; zasloni za zaštitu lica radnika; katodni uređaji za zaštitu od hrđe; zaštitna odjeća za zaštitu od nesretnih slučajeva; zračenja i vatre; zaštitne kacige; zaštitne kacige za sport; zaštitne maske; zaštitni zasloni za lica radnika; maske za zavarivače; zbrajači [strojevi]; zemljomjernički [geodetski lanci]; instrumenti za mjerenje zemljišta; zirke [mali otvori za gledanje na vratima]; znanstveni uređaji (membrane za znanstvene uređaje); zračnice [unutarnje gume] (automatski pokazivači gubitka tlaka u zračnicama); uređaji za analizu zraka; zaštita za zube; zujalice; zviždaljke za dozivanje pasa; signalne zviždaljke; dugmad za zvonca; zvonca [uređaji za upozoravanje]; električna zvonca za vrata; nosači zvučnih snimaka; zvučni dojavljivači; zvučni vodovi; kućišta zvučnika; zvučnici [megafoni]; filmovi za snimanje zvuka; uređaji za prijenos zvuka; žaruljice za fleš; elektrodinamički uređaji za daljinsko upravljanje željezničkim skretnicama; uređaji za sigurnost željezničkog prometa; mehanizmi za uređaje koji se pokreću ubacivanjem žetona; magnetna žica; telegrafske žice; libele sa živom; žličice za doziranje; žmigavci [svjetlosna organizacija]; blue-ray diskovi

16 papir, karton; tiskarski proizvodi; fotografije; pisaći strojevi i uredski pribor (osim namještaja); oprema za nastavu i obuku (osim aparata); plastični materijali za ambalažu (koji nisu obuhvaćeni drugim razredima); a posebno klišei, pečati s adresama, pločice s adresama za strojeve za adresiranje, strojevi za tiskanje adresa, albumi, kartonska ili papirnata ambalaža za boce, papir za ambalažu, ambalaža od škroba, aritmetičke tablice, atlasi, bakrorezi (noževi za bakroreze), bakrorezi/gravure, bilježnice, biološki uzorci za mikroskopiju/obrazovni materijal, blokovi/karneti, blokovi/papirnati proizvodi, blokovi/povezani listovi papira, blokovi za crtanje, kartonski ili papirnati omoti za boce, brisači za pera, brisači za ploče za pisanje, gumice za brisanje, modeli za brisanje, proizvodi za brisanje, brošure, bušene kartice za tkalačke stanove, bušilice za papir/uredski pribor, bušilice za uredske potrebe, celuloza (listovi prerađene celuloze) za ambalažu, prsteni za cigare/koluti, kartonske cijevi, crtaće daske, crtaći pribor, instrumenti za crtanje, pribor za crtanje, grafički crteži, časopisi/periodike, časopisi/revije, čavlići s plosnatom glavom/rajsnedli, čelična pera, čelična slova, čestitke, čestitke s glazbom, češljevi za pravljenje imitacije mramora, četkice/kistovi, dijagrami, karton od drvene kaše, drvorezi, držači ljepljivih traka/uredski pribor, držala za pera, džepići za putovnice, džepne maramice - papirnate, papir za elektrokardiografe, fascikli/papirnati proizvodi, figurice od kaširanog papira, filtar-papir, filtar-tkanine za tiskarstvo - netekstilne, papirnati filtri za kavu, filtrirni papir, fotografije, stalci za fotografije, uređaji za lijepljenje fotografija, fotogravure, strojevi za frankiranje/za lijepljenje poštanskih maraka ili za tiskanje teksta „poštarina plaćena", galvanoplastika, klišeji za galvanoplastiku, glina za modeliranje, globusi/zemaljske kugle, građevinske makete, grafičke slike, gravirani umjetnički predmeti, ploče za graviranje, gravure, gumene trakice za povezivanje spisa, gumeno ljepilo za papirnate proizvode ili za kućanstvo, gumice za brisanje, gumirano platno za papirnate proizvode, hektografi, higijenski papir, histološki uzorci/obrazovni materijal, indeksne kartice, spravice za plastificiranje isprava/uredski pribor, isprave/dokumenti (omoti za isprave), boja za ispravljanje, jahači za kartotečne kartice, pečatni jastučići, kalendari, kalendari/godišnjaci, kalendari kojima se listovi trgaju, kamenotisak s bojama, karte, kartonske kutije za šešire, kartonski proizvodi, kaširani papir, katalozi, papirnati filtri za kavu, kemijske olovke (kuglice za kemijske olovke), kistovi, kistovi za pisanje, klaseri/uredski pribor, tiskarski klišei, knjige, oznake za stranice u knjigama, knjižice/putovnice, radne knjižice itd., koluti za pridržavanje pisaćeg pribora, konac ta uveze, kopče držala za pera, tekući korektori/uredski pribor, korice za blokove s čekovima, korice za neuvezane časopise, košare za pisma, košuljice za spise, držači krede, kreda za kamenotisak/litografiju, kreda za krojačke potrebe, kreda za obilježavanje, kreda za pisanje, neelektrične preša za kreditne kartice, krivuljari/pribor za crtanje krivulja, krojačke krede, navlake za krojeve, krojevi za šivanje, kromolitografija, kuglice za kemijske olovke, kutije za papirnate proizvode/uredske potrepštine, kutije za pečate, kutije za slikarske boje/školski pribor, kartonske ili papirnate kutije, kutomjeri za crtanje, kvačice/uredski pribor, kvasilice/uredski pribor, ličilački valjci, aparati za lijepljenje fotografija, listovi/papirnati

proizvodi, kreda za litografiju, litografije/kamenotisci, litografski kamen, litografski umjetnički predmeti, ljepenka/karton, ljepila za papirnate proizvode ili kućanstvo, građevinske makete, poštanske marke, matrice za umnažanje/šablone, plastične vrećice za pripremu hrane mikrovalovima, mjehuričasti listovi od plastike za ambalažu ili omatanje, modeli za vezenje, masa za modeliranje, materijali za modeliranje, plastična masa za modeliranje, češljevi za mramoriranje/imitiranje šara mramora, nacrti, sprave za izradu nacrta, nalivpera, ručne naprave za stavljanje naljepnica, naljepnice ne od tkanine, gumeni napršnjaci/uredski pribor, nastavci za krede, nastavci za olovke, natpisi na papiru ili kartonu, neseseri za pisanje/kutije s priborom za pisanje, novine, novine sa stripovima, noževi za papir/uredski pribor, noževi za savijanje ili rezanje papira/uredski pribor, numeratori, obavijesti/papirnati proizvodi, krede za obilježavanje, obrasci, oprema za obučavanje osim aparata, okružnice, slagarski okviri/tiskarstvo, oleografija, olovke, grafitni ulošci za olovke, nastavci za olovke, strojevi za šiljenje olovaka (električni ili neelektrični), olovke od škriljevca, papirnati ili kartonski omotači za boce, plastični omotači/prianjajući rastezljivi/za paletizaciju, papirnati omoti/korice, uredski strojevi za zatvaranje omotnica, omotnice/papirnati proizvodi, oslonci slikarima za ruku, označivači stranica u knjizi, slikarske palete, pantografi/pribor za precrtavanje, noževi za papir/uredski pribor, paus-papir, pergament papir, papir, karbon papir, papir od drva, papir Xuan za alikare i kineski krasopis, papir za elektrokardiografiju, papir za kopiranje, papir za ormare/parfimirani ili neparfimirani, papir za radiograme, papir za uređaje za upisivanje, higijenski papir, kaširan papir, prozirni papir, srebrni papir, svjetleći papir, papirnati pribor, papirnati uzlovi, parafinski papir, pastele/olovke, krušno tijesto za pečaćenje, tvari za pečaćenje, uredski strojevi za pečaćenje, pečati, vosak za pečaćenje, jastučići za pečate, kutije za pečate, mali pečati/bilježnički potpisi, papirnati pečati, podloge za stavljanje pečata, stalci za pečate, poštanski pečati, držala za pera, zlatna pera za pisanje, pera/uredski pribor, pera za pisanje, brisači pera za pisanje, pera za izvlačenje crta, pernice, pisaći pribor, pisaći strojevi - električni ili neelektrični, tipke pisaćih strojeva, valjci pisaćih strojeva, kistovi za pisanje, mape za pisanje, papirnati pribor za pisanje, pera za pisanje, podlošci za pisanje, sprave za pisanje, šablone za ručno pisanje, tintarnice, košare za pisma, papir za pisma, podlošci za pivske čaše, pjesmarice, papirnate ili kartonske podloge za plakate, plakati/posteri, papirnati ili kartonski plakati, plastične tvari za modeliranje, plastični omotači za pakiranje, platno namočeno bojom za uređaje za umnožavanje, platno za slike, platno za uvez knjiga, gumirano platno za papirnate proizvode, plitice za brojenje i razvrstavanje sitnog novca, ploče s adresama za strojeve za adresiranje, ploče za graviranje, brisači za ploče za pisanje, pločice s hvataljkom za listove papira, pločice za pisanje, papirnati podlošci za boce, podlošci za pivske čaše, podmetači za pisanje, popisi predstava/repertoari, portreti, posudice od papira za vrhnje, poštanske dopisnice, poštanske marke, precrtane slike, precrti/kopije, prsteni/koluti za cigare, neelektrične preše za kreditne kartice, priručnici, pritiskači za papir, prospekti, prostirači za stol okrugli, papirnati, papirnati pršnjaci/djeci oko vrata protiv prljanja, publikacije, džepići za putovnice, vrpce s bojom za pisače, papirnate trake ili kartice za upis računalnih programa, papir za radiograme, ravnala za crtanje, četvrtasta ravnala, mala ravnala za tiskarstvo, registri/knjige, grafičke reprodukcije, uredski strojevi za rezanje papira, riblje ljepilo za papirnate proizvode ili za kućanstvo, papirnati ručnici, samoljepljive trake za papirnate proizvode ili za kućanstvo, samoljepljivi proizvodi za papirnice, tiskane satnice/vozni redovi, papirnati ubrusi za skidanje šminke, slagarska daska/tipografija, slagarski okviri/tiskarstvo, oslonci za ruku slikara, slikarska platna, slikarske četke, slikarski stalci, slike, umjetničke slike/uokvirene ili bez okvira, tiskarska slova, uredske spravice za stavljanje spajalica, uredske spajalice, spojnice za papire, srebrni papir, stalci za pera i olovke, stalci za pridržavanje knjiga, steatit/kreda za krojače, stolni kompleti od papira, papirnati stolni ubrusi, papirnato stolno rublje, uski stolnjaci od papira, papirnati koluti za stolove, novine sa stripovima, pisaći strojevi/električni ili neelektrični, svjetleći papir, šablone, šablone/papirnati proizvodi, šablone za brisanje, šapirografi/uređaji za umnožavanje (tkanina namočena bojom za uređaje za umnožavanje), šestari za crtanje, kartonske kutije za šešire, strojevi za šiljenje olovaka električni ili neelektrični, električna ili neelektrična šiljila za olovke, krojevi za šivanje odjeće, školska oprema, školske ploče, olovke od škriljevca, škriljevac za pisanje, škrobno ljepilo za papirnate proizvode ili za kućanstvo, špule za vrpce natopljene tintom, neelektrični štapići za pokazivanje sadržaja na ploči, T ravnala za crtanje, aritmetičke tablice, tehničke olovke, posude za tintu, tinta, tinta za ispravljanje, tintani štapići, tintarnice, tipke pisaćih strojeva, tipografski znakovi/brojke i slova, tiskarnice/tiskane stvari, prenosive tiskare/uredski pribor, trake namočene bojom, trake za uvez, gumirane trake/papirnati proizvodi, ljepljive trake za papirnate proizvode ili za kućanstvo, papirnate trake, tuš/boja, ubrusi od papira za skidanje šminke, ubrusi od papira za stol, ubrusi toaletni papirnati, ugljen za crtanje, ulaznice, vozne karte, birački listići i slični proizvodi, ulošci za olovke/mine, uokvirene ili neuokvirene umjetničke slike, uređaji i strojevi za umnožavanje, tkanina namočena bojom za uređaje za umnožavanje dokumenata, uređaji za ručno umnožavanje, upijači/bugačice, papiri za upisivače, uredske spajalice, uredski noževi za brisanje/radiranje, uredski pribor/osim namještaja, pribor za uveze, uvezi/korice, aparati i strojevi za uvezivanje/uredski pribor, valjci pisaćih strojeva, ličilački valjci, ukrasne papirnate vaze za cvijeće, modeli za izradu veza/ručni rad, vinjete (uređaji za ukrašavanje vinjetama), viskoza (listovi od viskoze) za ambalažu, vodene boje/akvareli, vosak za modeliranje/ne za zubarstvo, pečatni vosak, papirnate ili plastične vreće za smeće, vrećice/omotnice, džepovi od papira ili plastike za ambalažu, vrećice za kuhanje u mikrovalnim pećnicama, papirnate vrećice, vrpce natopljene tintom, držači vrpci natopljenih tintom, vrpce natopljene tintom za pisače računala, vrpce za pisaće strojeve, papirnate zastavice, zdjelice za boje, zemljovidi/zemljopisne karte, znakovi/brojke i slova

35 oglašavanje i reklamiranje; vođenje komercijalnih poslova; komercijalna administracija; uredski poslovi a posebno agencije za komercijalne obavijesti, agencije za uvoz-izvoz, analiza proizvodne cijene, iznajmljivanje automata, daktilografske usluge, prodaja na dražbi, gospodarska predviđanja/prognoze, heliografsko umnožavanje, administrativno upravljanje hotelima, poslovne informacije, vođenje informatičkih kartoteka, pretraživanje podataka u informatičkoj kartoteci za treće, umnožavanje isprava, istraživanja za poslove, istraživanje javnog mišljenja, istraživanje za poslove, izbor osoblja psihotehničkim postupkom, uređivanje izloga, organiziranje izložbi u komercijalne ili reklamne svrhe, iznajmljivanje automata za prodaju sitne robe, iznajmljivanje fotokopirnih uređaja, iznajmljivanje reklamnih prostora, iznajmljivanje reklamnog materijala, iznajmljivanje uredskih strojeva i aparata, iznajmljivanje vremena za reklamiranje na svim komunikacijskim sredstvima, izrada poreznih prijava, izrada izvadaka iz računa, agencije za uvoz- izvoz, istraživanje javnog mijenja/anketiranje, prikupljanje podataka u središnju kartoteku, sistematiziranje podataka za središnju kartoteku, vođenje knjiga, pomoć u vođenju komercijalnih ili industrijskih poduzeća, konzultacije u svezi vođenja poslova, lociranje teretnih vagona pomoću računala, manekenske usluge za reklamiranje ili promicanje prodaje, usluge nabave za treće/kupnja proizvoda i usluga za druga poduzeća, usluge pretplate na novine za treće osobe, uredi za komercijalne obavijesti, obavještenja o poslovima, objavljivanje reklamnih tekstova, odnosi s javnošću/propaganda, širenje reklamnih oglasa, oglašavanje/reklamiranje, organiziranje izložbi u komercijalne ili reklamne svrhe, savjetovanje o organiziranju poslova, biranje osoblja psihotehničkim postupkom, savjetovanje o osoblju, zapošljavanje osoblja, plakatiranje/oglašavanje, izrada platnih listova, pomoć u vođenju komercijalnih ili industrijskih poduzeća, usluge preseljenja za poduzeća, pomoć u upravljanju industrijskim ili trgovačkim poduzećima, pomoć u vođenju poslova, ispunjavanje poreznih prijava, istraživanje za poslove, izviđanje za poslove, konzultacije za vođenje poslova, savjetovanje o organizaciji i vođenju poslova, vještačenje poslova/ekspertize, poslovne obavijesti, usluge praćenja tiska, predstavljanje proizvoda/demonstracija, usluge pretplate na novine za treće osobe, prijepisi priopćenja, procjene komercijalnih poslova, promicanje prodaje za treće osobe, prodaja na dražbi, analiza proizvodnih cijena, propagandni poslovi, proučavanje tržišta/marketing,

provjera računa, psihotehnički izbor osoblja, računovodstveni poslovi, reklamiranje putem radija, razdioba (raspačavanje) reklamnih materijala/letaka, prospekata, tiskanica, uzoraka, razdioba reklamnih oglasa, iznajmljivanje prostora za potrebe reklamiranja, reklamiranje dopisnim putem, reklamiranje on-line na informatičkoj mreži, reklamiranje putem radija, reklamiranje putem televizije, uređenje reklamne dokumentacije, reklamna pošta, iznajmljivanje reklamnog materijala, razdioba reklamnog materijala (traktata, prospekata, tiskanica i uzoraka), raznošenje reklamnog materijala, objavljivanje reklamnih tekstova, organiziranje sajmova u reklamne ili komercijalne svrhe, savjeti o organizaciji ili vođenju poslova, stručno savjetovanje o poslovima, savjetovanje o osoblju, statističko obavještavanje, stenografske usluge, stručne poslovne konzultacije, tajništvo (tajničke usluge), obrada teksta, služba za telefonski odgovora za odsutne pretplatnike, televizijsko reklamiranje, praćenje tiska, procjene trgovačkih poslova, proučavanje tržišta, traženje tržišta, profesionalno upravljanje umjetničkim poslovima, umnožavanje isprava, uredi za reklamiranje, uredi za zapošljavanje, iznajmljivanje uredski strojeva i aparata, uređenje izloga, agencije za uvoz-izvoz, razdioba uzoraka, vođenje knjiga, pomoć u vođenju poslova, savjetodavne službe za vođenje poslova, savjetovanje o vođenju poslova, uredi za zapošljavanje, zapošljavanje osoblja

38 telekomunikacije a posebno agencije za novosti, otprema brzojava, prijenos brzojava [telegrama], elektroničke poruke, elektroničko oglašavanje (omogućavanje elektroničkog oglašavanja), emitiranje televizijskog programa, emitiranje televizijskih i drugih filmova, emitiranje televizijskih i drugih serija, emitiranje zabavnih emisija, emitiranje vijesti i informativnog programa, informativne agencije [za novosti], iznajmljivanje aparata za prijenos poruka, iznajmljivanje modema, iznajmljivanje telefaks-uređaja, iznajmljivanje telefona, iznajmljivanje telekomunikacijskih uređaja, komuniciranje posredstvom mreža optičkih kabela, telegrafske komunikacije, komunikacije pomoću računalnih terminala, omogućavanje vođenja konferencija na daljinu, obavijesti [vijesti] (agencije za obavijesti), obavijesti o telekomunikacijama, otprema brzojava, otprema poruka [brzojava]; plakatiranje (usluge elektroničkog plakatiranja)[telekomunikacije], pokretna radiotelefonija, prijenos poruka, prijenos brzojava [telegrama], iznajmljivanje uređaja za prijenos poruka, prijenos poruka i slika računalom, prijenos putem satelita, prijenos televizijskih emisija pretplatnicima putem kabela [kabelska televizija]; omogućavanje pristupa svjetskim informatičkim mrežama, komunikacije putem računalnih terminala, prijenos poruka i slika uz pomoć računala, emitiranje radio programa, radiodifuzija, radioelektrično povezivanje (usluge radioelektričnog povezivanja [radio telefon ili ostala elektronička komunikacijska sredstva], radiotelefonske veze, radiotelefonski prijenosi, prijenos putem satelita, prijenos telefaks poruka, telefonske komunikacije, telefonske usluge, telefonske veze, telegrafske komunikacije, telegrafske usluge, obavijesti o telekomunikacijama, usluge dovoda i priključka za telekomunikacije, telekomunikacijsko priključenje na svjetsku informatičku mrežu, teleks usluge, televizija (emitiranje televizijskih programa), televizijski programi (emitiranje televizijskih programa)

41 obuka; stručno osposobljavanje; razonoda; sportske i kulturne djelatnosti a posebno agencije za modele za slikare i kipare, akademije [obuka], cirkusi, cirkusi [zabavni parkovi], usluge digitalnog snimanja, usluge diskoteka, obuka putem dopisivanja, iskorištavanje elektroničkih publikacija koje se ne mogu kopirati, elektroničko on-line objavljivanje knjiga i časopisa, proizvodnja filmova, serija i drugih audiovizualnih materijala, fizička kultura, fotografiranje, fotografske reportaže, gimnastička obuka, iskorištavanje igrališta za golf, iskorištavanje dvorana za igre, iskorištavanje kinodvorana, izdavanje knjiga, organiziranje izložbi u kulturne ili odgojne svrhe, iznajmljivanje audiouređaja, iznajmljivanje kinematografskih filmova, iznajmljivanje kinoaparature i pribora, iznajmljivanje magnetoskopa, iznajmljivanje radijskih i televizijskih aparata, iznajmljivanje rasvjetnih uređaja za kazališnu dekoraciju i za televizijska studija, iznajmljivanje ronilačke opreme, iznajmljivanje stadiona, iznajmljivanje športske opreme/osim vozila, iznajmljivanje teniskih igrališta, iznajmljivanje ukrasa za priredbe, iznajmljivanje videokamera, iznajmljivanje videotraka, iznajmljivanje zvučnih snimaka, usluge kampova za ljetovanje [zabava], kampovi za športsko usavršavanje, stavljanje na raspolaganje opreme za karaoke, kazališne predstave, iznajmljivanje kazališnog dekora, usluge kazališnih glumaca, usluge kazališnih poduzetnika/impresarija, iznajmljivanje kinematografskih filmova, iznajmljivanje kinoaparature i pribora, iskorištavanje kinodvorana, kinostudija, usluge klubova [zabava ili odgoj], izdavanje knjiga, posuđivanje knjiga, usluge kockarnica [igre], komponiranje glazbe, organiziranje i vođenje konferencija, organiziranje i vođenje kongresa, kroćenje životinja, organiziranje lutrije, usluge kampova za ljetovanje [razonoda], iznajmljivanje magnetoskopa, snimanje na mikrofilmove, mikroizdavaštvo, mjerenje vremena na športskim natjecanjima, montaža radijksih i televizijskih programa, muzejske usluge [predstavljanje], izložbe, organiziranje natječaja [obuka ili zabava], noćni klubovi, obavijesti o odgoju, obavijesti o razonodi, obavijesti u svezi rekreacije, objavljivanje tekstova [osim reklamnih tekstova], obuka, obuka putem dopisivanja, obuka za predškolski uzrast, obavijesti o odgoju, odgoj [obuka], odgojni zavodi [internati], organiziranje i vođenje konferencija, organiziranje i vođenje kongresa, organiziranje i vođenje razgovora, organiziranje i vođenje seminara, organiziranje izložaba u kulturne i odgojne svrhe, organiziranje natječaja [obrazovanje ili razonoda], organiziranje natječaja ljepote, organiziranje plesova, organiziranje spektakla [usluge impresarija], organiziranje športskih natjecanja, usluge orkestra, pedagoški pokusi, planiranje prijema [zabava], posuđivanje knjiga, poučavanje [instrukcije], praktična obuka [demonstriranje], predškolska obuka, prevodilačke usluge, prijemi (planiranje prijema)[razonoda], iznajmljivanje ukrasa za priredbe, održavanje priredbi, organiziranje priredbi usluge impresarija, proizvodnja priredbi, profesionalna orijentacija (savjeti u svezi odgoja ili osposobljavanja), proizvodnja filmova, proizvodnja filmova na video-trakama, usluge putujućih biblioteka, montaža radijskih i televizijskih programa, iznajmljivanje radioaparata i televizora, radiofonija (montaža televizijskih i radio programa), razonoda putem radiofonije, organiziranje i vođenje razgovora, razonoda, obavijesti u svezi razonode, razonoda posredstvom radija, razonoda posredstvom televizije, obavijesti u svezi rekreacije, religiozni odgoj, fotografske reportaže, reporterske usluge, rezerviranje mjesta za priredbe, iznajmljivanje ronilačke opreme, izrada scenarija, organiziranje i vođenje seminara, organiziranje i vođenje simpozija, sinkronizacija, usluge za ispunjavanje slobodnog vremena, snimanje na videotrake, iznajmljivanje stadiona, usluge studija za snimanje, mjerenje vremena na športskim natjecanjima, organiziranje športskih natjecanja, iskorištavanje športske opreme, iznajmljivanje športske opreme osim vozila, športski kampovi za usavršavanje u športu, objavljivanje tekstova [osim u reklamne svrhe], razonoda na televiziji, montaža radijskih i televizijskih programa, iznajmljivanje televizora i radioaparata, titlovanje filmova, tumačenje govora pokreta, iznajmljivanje ukrasa za priredbe, varijete [music-hall], iznajmljivanje videotraka, proizvodnja filmova na videotrakama, snimanje na videotrake, zabavni parkovi, zabavni parkovi [cirkusi], zdravstveni klubovi [održavanje fizičkog zdravlja], iskorištavanje zooloških vrtova, iznajmljivanje zvučnih snimaka, kroćenje životinja, organiziranje i vođenje radionica za stručno osposobljavanje

---

(210) Z20191473A (220) 20.11.2019.
(442) 21.02.2020.

(731) **BIOVEGA d.o.o.**
Majstorska 1 E, 10000 Zagreb, HR

(740) Odvjetničko društvo Vukina & Partneri d.o.o., Zagreb, HR

(540)

(591) zelena, narančasta
(531) 02.07.12; 02.07.21; 06.19.01; 06.19.05; 27.05.01; 29.01.01; 29.01.03
(511) **9** softver; računalni softver za ručne mobilne digitalne elektroničke uređaje i drugu potrošačku elektroniku; aplikacijski softver; kodirane kartice vjernosti; elektronske i magnetske ID kartice za plaćanje usluga
35 oglašavanje i marketing; usluge za programe lojalnosti; organizacija i upravljanje programima lojalnosti potrošača; administracija programa poticaja i vjernosti potrošača; administrativne usluge u vezi s karticama vjernosti; promidžba prodaje putem programa vjernosti kupaca; promidžba proizvoda i usluga drugih putem kartica za nagrađivanje vjernosti kupaca
36 financijske usluge, uključujući financijske usluge u vezi s poticanjem vjernosti potrošača; upravljanje financijskim prednostima koje se odnose na korištenje kartica vjernosti; izdavanje kartica za elektroničko plaćanje u vezi s programima bonusa i nagrada; izdavanje vrijednosnih kupona kao nagrade za lojalnost potrošača; izdavanje žetona s vrijednošću u svezi s programima korisničke lojalnosti; usluge kartica vjernosti (osim u reklamne svrhe); usluge kreditnih i debitnih kartica

---

(210) Z20191583A (220) 18.12.2019.
(442) 21.02.2020.
(731) **SONUS ART d.o.o.**
Šarengradska 1, 10000 Zagreb, HR
(540)

SONUS ART

(511) **9** 3D televizijski prijemnici; adapteri za koaksijalne kabele; akustične poluge za gramofone; antenska pojačala; antenski kabeli; aplikacijski softver za bežične uređaje; audio oprema i radio prijemnici; audio digitalizatori; audio digitalne trake; audio digitalni diskovi; audio diskovi; audio elektronički uređaji; audio kablovi; audio kompaktni diskovi; audio konferencijski uređaji; audio oprema i radio prijemnici; audio pojačala; audio prijamnici; audio procesori; audio snimke; audio sučelja; audio uređaji; audio uređaji za automobile; audio uređaji za snimanje; audiovizualne snimke; audio/vizualne i fotografske aparati; audio-video prijamnici; audiovizualni instrumenti; audiovizualni prijemnici; audiovizualni sustavi za zabavu u automobilima; audiovizualni uređaji; audiovizualni uređaji za nastavu; audiovizualni prijemnici; bežična zujalica za čekanje u redu; bežične naglavne slušalice s mikrofonom; bežične podloge za punjenje pametnih telefona; bežične tipkovnice; bežične slušalice; bežične slušalice s mikrofonom za pametne telefone; bežične slušalice s mikrofonom za pametne telefone; bežične slušalice za tablete; bežični audio i videoprijemnici; bežični daljinski upravljači za prijenosne elektroničke uređaje i računala; bežični komunikacijski uređaji; bežični komunikacijski uređaji za prijenos glasa, podataka i slika; bežični komunikacijski uređaji za prijenos multimedijskog sadržaja; bežični kontrolni uređaji za daljinski nadzor i kontrolu funkcije i statusa drugih električnih, elektroničkih i mehaničkih uređaja i sustava; bežični kontrolni uređaji za daljinski nadzor i kontrolu funkcije i statusa sigurnosnih sustava; bežični odašiljači i prijamnici; bežični prekidači; bežični punjači; bežični računalni miševi; bežični širokopojasni radio prijemnici; bežični širokopojasni radio prijemnici; bežični telefonski aparati; bežični visokofrekvencijski prijenosni instrumenti; bežični zvučnici; bežični audio i videoprijemnici; bežični zvučnici; bežični zvučnici s mogućnošću uparivanja; bežični zvučnici s mogućnošću uparivanja; čistači glava za audio kazete; čistači audio glava; čitači pametnih kartica; čitači video diskova; dab radijski prijemnici; daljinski upravljači za audiovizualnu opremu; digitalna pojačala; digitalne audio trake; digitalne video kamere; digitalni procesori zvučnih signala; digitalni uređaji za reprodukciju video zapisa; digitalni video rekorderi; digitalni audio snimači; digitalni video rekorderi; digitalni zvučni serveri; diskovi za video igre; DMB prijemnici (skraćenica za radiodifuziju digitalnih multimedijskih signala); dubokotonski zvučnici za vozila; dvosmjerni bežični komunikacijski sustavi; dvosmjerni priključci za slušalice; dvostruki utikači za slušalice; električna pojačala; električna pojačala za korištenje s muzičkim instrumentima; električna pojačala za zvučne signale; električne i elektroničke instalacije za video nadzor; električni spojni kabeli; električni kabeli s mineralnom izolacijom; električni konektori; električni konverteri; električni konverteri frekvencija; električni prijemnici; elektroakustička pojačala; elektroakustički konverteri; elektronička pojačala; elektroničke jedinice za prijenos audio signala; elektronički procesori audio signala za kompenzaciju distorzije zvuka u zvučnicima; elektronički procesori audio signala za kompenzaciju distorzije zvuka u zvučnicima; elektronički sustavi za distribuciju audio/video signala; elektronički sustavi za distribuciju audio/video signala; elektronički konektori; elektronke za pojačala; elektronke za pojačavanje; etuiji za pametne telefone; glazbene slušalice; grafični dekoderi za korištenje s audio sustavima za karaoke; gramofoni; gramofonske igle; gramofonske igle (uređaji za izmjenu-); gramofonske trake; gramofonske zvučnice; gramofonske zvučnice; gramofonski aparat; HD prijemnici (visoke rezolucije); hi-fi audio uređaji; hi-fi audio uređaji; hi-fi uređaji; in-ear slušalice; informacijska tehnologija te uređaji za reprodukciju zvučnih zapisa, videozapisa i multimedijskih sadržaja te uređaji za fotografiranje; instrumenti za reduciranje buke u sustavima za snimanje audio signala; integrirana audio pojačala; integrirana audio pojačala; interaktivni zabavni programi za igranje video igrica koji se mogu preuzimati; interaktivni video računalni programi; interaktivni video uređaji; izolirani električni konektori; izvori energije povezani s audio uređajima za uporabu u motornim vozilima; izvori napajanja za pametne telefone; jedinice za audio prijenos; jedinice za video prikazivanje; kabeli za električno punjenje; kabeli za multimedijska sučelja visoke rezolucije; kabeli za sinkronizaciju podataka; kabeli zvučnika; koaksijalne spojke [konektori]; koaksijalni adaptori; koaksijalni atenuatori; koaksijalni kablovi; koaksijalni kablovi s ugrađenim fitrima; koaksijalni prekidači; koaksijalni rezonatori; kombinacija video čitača i video rekordera; kombinacija video čitača i video rekordera; kombinacije slušalica i mikrofona; kompaktni diskovi [audio i video]; kompaktni diskovi [audio i video]; komunikacijske slušalice; konektori audio kablova; konektori za adaptere (električni -); konektori za kablove; konektori za optička vlakna; konektori za žice [električni]; konektori audio kablova; kontrolna pojačala; kontrolne jedinice za pojačala za uporabu u vozilima; kontrolni uređaji za audiovizualnu navigaciju automobila; konvertori frekvencije [transformatori]; konzole za slušalice; kovčezi za zvučnike; kovčezi za zvučnike; kožne futrole za pametne telefone; kućišta za zvučnike; kućna kina; kućni zvučnici; kućni zvučnici; kutijice za slušalice; LED monitori; lijevci zvučnika; linijska pojačala; mehanizmi na kovanice za tv prijemnike; memorijske kartice za uređaje za video igrice; moduli za prikaz za televizijske prijemnike; muški konektori za električne kablove; naglavne slušalice; naglavne slušalice za mobilne telefone; naglavni zaslon za proširenu stvarnost; narukvice za ručne satove koji podatke šalju pametnim telefonima; navlake za telefonske slušalice; navlake za pametne telefone; navlake za slušalice; niskotonski zvučnici; nosači za zvučnike; nosači zvučnih snimaka; nosiva audio oprema; odašiljači prijemnici; odašiljači-prijemnici s više priključaka; okretne ploče gramofona; okrugli utični konektori; OLED zasloni (zasloni s organskim svjetlećim diodama); oprema za informacijsku tehnologiju i audiovizualna oprema; optička poluvodička pojačala; optička pojačala; optički diskovi sa pohranjenim audio snimkama; optički uređaji, pojačala i korektori; ormarići za zvučnike; osobni odašiljači-prijemnici; osobni zvučnici; pametne kartice; pametne narukvice; pametne narukvice [mjerni instrumenti]; pametni ručni satovi; pametni zvučnici; pametni zvučnici; papirnate navlake za telefonske slušalice; periferni uređaji prilagođeni za uporabu s računalima i drugim pametnim uređajima; podešivači radijskih prijemnika; podloge za hlađenje za bežična računala; pogonske jedinice zvučnika; pojačala; pojačala audio frekvencije; pojačala bežičnog signala; pojačala radijske frekvencije; pojačala slike; pojačala video frekvencije; pojačala za bas gitare; pojačala za gitare; pojačala za glazbene instrumente; pojačala za klavijature; pojačala za slušalice; pojačala za televizijski signal; pojačala za slušalice; pojačala zvuka; pojačala audio frekvencije; pojačala bežičnog signala; pojačala video frekvencije; poluvodički video snimači; pomoćni zvučnici za mobilne telefone; povećala za zaslone pametnih telefona; prazne kartice s integriranim sklopom [prazne pametne kartice];

prazne pametne kartice; predlošci koji se mogu preuzeti za pripremu audiovizualnih prezentacija; prekidači zvučnika; preklopne futrole za pametne telefone; prenosivi zvučnici; pretpojačala; pretvarači [konverteri] televizijskih standarda; pretvarači, električni [konverteri]; prigušivač vibracija za elektroničku audio opremu; prijamnici s pojačalom; prijemnici od točke do točke; prijemnici sa sustavom globalnog pozicioniranja [gps prijemnici]; prijemnici za komunikaciju podataka; prijemnici za pojačavanje zvuka; prijemnici za pojačavanje zvuka; prijenosna pojačala za gitare; prijenosne priključne stanice za zvučnike; prijenosni vibracijski zvučnici; priključne stanice za pametne telefone; prilagodni kabeli za naglavne slušalice; prilagodni kabeli za naglavne slušalice; produžni telefonski kabeli; projektori za kućna kina; punjači za pametne telefone; računalne aplikacije za audiovizualnu navigaciju automobila; računalni aplikacijski softver za strujanje audio-vizualnog medijskog sadržaja putem interneta; računalni programi za kontrolu i poboljšanje kvalitete zvuka audio uređaja; računalni programi za povećanje audio-vizualnih mogućnosti multimedijskih aplikacija; računalni softver koji služi za povećavanje mogućnosti audio-vizualnih multimedijalnih aplikacija, odnosno za integraciju teksta, audiozapisa, grafike, fotografija i videozapisa; računalni softver za kontroliranje pojačala; računalni softver za kontrolu rada audio i video uređaja; radarski prijamnici s pojačalima; radijski prijemnici za daljinsko upravljanje; radijski prijemnici-odašiljači; ručica zvučnice; ručice za gramofone; sklopovske pločice za video reprodukciju; slušalice; slušalice s mikrofonom za igranje video igara; slušalice s mikrofonom za igranje video igara; slušalice za generiranje virtualne stvarnosti; slušalice za mobilne telefone; slušalice za osobnu uporabu za uređaje za prijenos zvuka; slušalice za poništavanje buke; slušalice za telefone; slušalice za udaljenu komunikaciju; slušalice za uporabu s računalima; slušalice za uši; softver za obrađivanje slika, grafičkih prikaza, zvučnih zapisa, videozapisa i teksta; softver za računalne video igrice; spojevi [konektori] za elektroničke strujne krugove; spojke za koaksijalne kabele; spojni konektori [električni]; spojni konektori [optički]; stabilizatori refleksnog pojačanja; stalaže za spremanje audio uređaja; stalci za pojačala; stalci za video kamere; stalci za zvučnike; stalci za zvučnike [prilagođeni]; stereo pojačala; stereo slušalice; stereo tuneri; studijski monitorski zvučnici; sustavi video nadzora; sustavi video snimanja; sustavi zvučnika; svjetleći usb kabeli; šipke za snimanje autoportreta (selfie) kao dodatna oprema za pametne telefone; tanjur gramofona; telefonske slušalice; telefonski konektori; telekomunikacijski kabeli; televizijski prijemnici; termionski ventili za radio prijemnike; tipkovnice za pametne telefone; torbe prilagođene za nošenje video uređaja; trake za audio snimke; UHD prijemnici (ultra visoke rezolucije); upravljački elementi sustava za pametnu proizvodnju; uređaj s digitalnim audio sučeljem; uređaj za preklapanje audio signala; uređaji za čišćenje gramofonskih ploča; uređaji za kontrolu zvučnih signala; uređaji za obradu signala za audio zvučnike; uređaji za obradu signala za audio zvučnike; uređaji za prikazivanje, televizijski prijemnici i filmska i video oprema; uređaji za prikazivanje, televizijski prijemnici i filmska i video oprema; uređaji za snimanje audio kazeta; uređaji za stol ili automobil s ugrađenim zvučnikom radi uporabe telefonske slušalice bez korištenja ruku; uređaji za stol ili automobil s ugrađenim zvučnikom radi uporabe telefonske slušalice bez korištenja ruku; uređaji za streaming medijskih sadržaja putem lokalnih bežičnih mreža; uređaji za upravljanje video monitorima; uređaji za uređivanje video sadržaja; uređaji za audio frekvenciju; uređaji za audio sinkronizaciju; uređaji za audio testiranje; uređaji za audiovizualno podučavanje; uređaji za bežični prijenos akustičnih informacija; uređaji za bežični radio prijenos; uređaji za pojačanje videa; uređaji za pojačavanje stereo zvuka; uređaji za pojačavanje zvuka; uređaji za video komunikacije; uređaji za video prijenos; uređaji za video reprodukciju; usb stikovi (adapteri za bežičnu mrežu); utični električni konektori; utični konektori; utičnice protiv prašine za priključke za slušalice; utičnice za slušalice; vezice za telefonske slušalice; video pojačala; video pojačivači; video prijemnici; video rekorderi; video uređaji; vinil ploče [gramofonske]; vodonepropusne futrole za pametne telefone; web kamere; zasloni za pametne telefone; zaštita od kaljenog stakla za zaslone pametnih telefona; zaštita od kaljenog stakla za zaslone pametnih telefona; zaštite za zaslon; zaštitna folija za zaslone na mobilnim telefonima; zaštitna folija za zaslone na mobilnim telefonima; zaštitne folije prilagođene za zaslone računala; zaštitne folije od tekućih kristala za pametne telefone; zaštitne folije prilagođene za pametne telefone; zaštitne folije prilagođene za zaslone računala; zidni nosači za televizijske zaslone; zvučni alarmi; zvučni alarmi [osim za vozila]; zvučni diskovi; zvučni filtri izrađeni od tkanine, za radijske uređaje; zvučni radari; zvučnice za električne glazbene instrumente; zvučnice za gitare; zvučnici; zvučnici [audio oprema]; zvučnici [audio oprema]; zvučnici [megafoni]; zvučnici monitora; zvučnici najnižih tonova; zvučnici s priključnom stanicom; zvučnici s ugrađenim pojačalima; zvučnici s ugrađenim pojačalima; zvučnici visokotonci; zvučnici za auto; zvučnici za automobile; zvučnici za gramofone; zvučnici za mobilne telefone; zvučnici za prijenosne multimedijalne playere; zvučnici za računala; zvučnici za videokonferencije; zvučnici za vozila; zvučnici za gramofone; zvučničke kutije

16 reklamni natpisi od kartona; reklamni natpisi od papira; reklamni posteri [plakati]; reklamni transparenti napravljeni od kartona; reklamni transparenti od papira; reklamni znakovi od papira ili kartona; tiskane reklame

35 agencije za promidžbu; analiza odaziva na oglašavanje i istraživanje tržišta; analize odaziva na oglašavanja; analize oglašavanja; audio-vizualni prikazi u reklamne svrhe (priprema ili prezentacija -); audio-vizualni prikazi u reklamne svrhe (priprema ili prezentacija -); ažuriranje reklamnih informacija u računalnoj bazi podataka; ažuriranje reklamnog materijala; dijeljenje reklamnog materijala na ulici; distribucija i diseminacija reklamnih materijala [leci, prospekti, tiskani materijal, uzorci]; distribucija letaka, brošura, tiskanica i uzoraka za potrebe oglašavanja; distribucija oglasnih, reklamnih i promotivnih materijala; distribucija proizvoda u reklamne svrhe; distribucija prospekata i uzoraka za potrebe oglašavanja; distribucija prospekata za potrebe oglašavanja; distribucija reklamnog materijala za druge putem online komunikacijske mreže na internetu; distribucija promidžbenih brošura; distribucija promidžbenih materijala (letaka, prospekata, brošura, uzoraka, posebno za katalošku prodaju na veliku udaljenost) izvan granice ili ne; distribucija promidžbenih materijala, odnosno, letaka, prospekata, brošura, uzoraka, posebno za katalošku prodaju na veliku udaljenost izvan granica ili u zemlji; distribucija promidžbenih tekstova; distribucija reklama i komercijalnih obavijesti; distribucija reklama i reklamnog materijala [leci, brošure, prospekti i uzorci]; distribucija reklamne pošte i reklamnih dodataka priloženih uz redovita izdanja; distribucija reklamnih brošura; distribucija reklamnih letaka; distribucija reklamnih materijala; distribucija reklamnih materijala za druge; distribucija reklamnih obavijesti; distribucija reklamnih oglasa; distribucija reklamnog materijala; distribucija reklamnog materijala putem pošte; distribucija reklamnog materijala za druge putem online komunikacijske mreže na internetu; dizajn promidžbenih brošura; dizajn promidžbenih letaka; dizajn promidžbenih logotipa; dizajn reklamnog materijala; dogovaranja i provođenje umjetničkih izložbi u komercijalne svrhe ili svrhe oglašavanja; elektroničko objavljivanje tiskanih materijala za promidžbene potrebe; filmsko oglašavanje; indeksiranje internetskih stranica za komercijalne ili promidžbene potrebe; informativne usluge u svezi oglašavanja; istraživanje tržišta radi oglašavanja; istraživanje u području reklamiranja; izdavanje i ažuriranje reklamnih tekstova; izdavanje promidžbenih letaka; izložbe (organiziranje -) u komercijalne ili reklamne svrhe; izložbe (vođenje -) u reklamne svrhe; izložbe u komercijalne i reklamne svrhe; iznajmljivanje oglasnog prostora i reklamnih materijala; iznajmljivanje opreme za oglašavanje; iznajmljivanje svih promidžbenih i marketinških prezentacijskih materijala; iznajmljivanje vremena za reklamiranje na komunikacijskim medijima; iznajmljivanje promidžbene opreme; iznajmljivanje promidžbenih materijala; iznajmljivanje promidžbenog materijala; iznajmljivanje reklamnog prostora na internetu; iznajmljivanje reklamnog prostora, materijala i vremena; izravna tržišna oglašavanja; izravno oglašavanje putem pošte; izvlačenja nagrada (organiziranje -) u reklamne svrhe; izvođenje, pripremanje i organiziranje trgovačkih priredbi i trgovačkih sajmova u komercijalne i reklamne svrhe; konzultantske usluge povezane s oglašavanjem i promidžbom; konzultantske usluge povezane s

oglašavanjem, reklamiranjem i marketingom; konzultantske usluge u svezi promidžbe; konzultantske usluge za komunikacijsku strategiju za odnose s javnošću; maloprodajne usluge u vezi s audiovizualnom opremom; maloprodajne usluge u vezi s kućanskom elektroničkom opremom; maloprodajne usluge u vezi s pametnim satovima; maloprodajne usluge u vezi s pametnim telefonima; maloprodajne usluge u vezi s audiovizualnom opremom; neposredno oglašavanje poštom u cilju privlačenja novih kupaca i održavanja postojeće baze kupaca; objavljivanje i izdavanje tiskanih materijala u promidžbene svrhe; objavljivanje tiskanih materijala u promidžbene svrhe u elektroničkom obliku; objavljivanje promidžbenih materijala; objavljivanje promidžbenih materijala i tekstova; objavljivanje promidžbenih tekstova; objavljivanje promidžbenog materijala; objavljivanje reklamne literature; objavljivanje reklamnog materijala; objavljivanje reklamnog materijala na mreži; obrada telefonskih upita u vezi s oglašavanim proizvodima i uslugama; odnosi s javnošću; oglašavanje; oglašavanje i marketing; oglašavanje i marketing putem blogova; oglašavanje i promidžba; oglašavanje i promotivne usluge; oglašavanje i usluge oglašavanja; oglašavanje i promidžba; oglašavanje na poslovnim web stranicama; oglašavanje na poslovnim web stranicama; oglašavanje plaćanjem po kliku; oglašavanje prema kategorijama; oglašavanje prenošenjem internetskih promidžbenih materijala za treće strane, putem elektroničkih komunikacijskih mreža; oglašavanje prenošenjem internetskih promidžbenih materijala za treće strane, putem elektroničkih komunikacijskih mreža; oglašavanje putem banera; oglašavanje putem elektroničkih medija, posebno Internetom; oglašavanje putem elektroničkih reklamnih panoa; oglašavanje putem elektroničkih reklamnih panoa; oglašavanje putem mreža mobilne telefonije; oglašavanje putem svih komunikacijskih sredstava; oglašavanje s naglaskom na usluge za promociju robe; oglašavanje u časopisima; oglašavanje u periodičkim publikacijama, brošurama i novinama; oglašavanje u popularnom i profesionalnom tisku; oglašavanje za treće osobe na internetu; oglašavanje, uključujući online oglašavanje na računalnoj mreži; oglašavanje, uključujući reklamu proizvoda i usluga trećih strana kroz programe sponzoriranja i ugovore o licenci koji se odnose na međunarodne sportske događaje; oglašavanje, uključujući online oglašavanje na računalnoj mreži; oglašavanje, uključujući reklamu proizvoda i usluga trećih strana kroz programe sponzoriranja i ugovore o licenci koji se odnose na međunarodne sportske događaje; online promocija računalnih mreža i web stranica; online iznajmljivanje oglasnog prostora; online maloprodajne usluge u vezi s digitalnom glazbom koja se može preuzeti; online maloprodajne usluge u vezi s glazbom i filmovima koji se mogu preuzeti i onima koji su unaprijed snimljeni; online oglašavanje na računalnim komunikacijskim mrežama; online oglašavanje na računalnim mrežama; online oglašavanje pomoću računalnih komunikacijskih mreža; online promocija računalnih mreža i web stranica; online reklame; optimizacija pretraživača za promidžbu prodaje; optimizacija prometa na web-stranici; organizacija izložbi i događaja u komercijalne i reklamne svrhe; organizacija programa vjernosti kupaca za komercijalne, promidžbene ili potrebe oglašavanja; organizacija programa vjernosti kupaca za komercijalne, promidžbene ili potrebe oglašavanja; organizacija promocija korištenjem audiovizualnih medija; organizacija sajmova i izložbi u komercijalne i reklamne svrhe; organizacija sajmova u svrhu oglašavanja; organizacija promidžbe za događanja prikupljanja sredstava u dobrotvorne svrhe; organiziranje demonstracija u reklamne svrhe; organiziranje događanja u komercijalne i reklamne svrhe; organiziranje događanja, izložbi, sajmova i priredbi u komercijalne, promotivne i reklamne svrhe; organiziranje i izvođenje demonstracija za potrebe oglašavanja; organiziranje i održavanje izložbi za potrebe oglašavanja; organiziranje i održavanje sajmova u komercijalne ili reklamne svrhe; organiziranje i postavljanje reklama; organiziranje i provođenje promidžbenih događaja; organiziranje izložba u reklamne svrhe; organiziranje izložbi i trgovačkih sajmova u komercijalne i reklamne svrhe; organiziranje izložbi u komercijalne i reklamne svrhe; organiziranje izložbi u reklamne svrhe; organiziranje izložbi za komercijalne ili reklamne svrhe; organiziranje natjecanja u reklamne svrhe; organiziranje podjele reklamnih uzoraka; organiziranje podjele reklamnih uzoraka kao odgovor na telefonske upite; organiziranje prezentacija u reklamne svrhe; organiziranje raspodjele [distribucije] reklamnih sadržaja kao odgovor na telefonske upite; organiziranje sajmova u komercijalne i reklamne svrhe; organiziranje trgovačkih sajmova i izložbi u komercijalne i reklamne svrhe; organiziranje trgovačkih sajmova u komercijalne ili reklamne svrhe; organiziranje oglašavanja; pisanje promidžbenih tekstova za potrebe oglašavanja i promidžbe; pisanje scenarija za potrebe oglašavanja; pisanje promidžbenih tekstova; pisanje promidžbenih tekstova za potrebe oglašavanja i promidžbe; pisanje reklamnih tekstova; plakatiranje [oglašavanje]; planiranje i vođenje trgovačkih sajmova, izložbi i prezentacija u ekonomske i reklamne svrhe; podjela [distribucija] uzoraka u promidžbene svrhe; podjela promidžbenih letaka; podjela reklamnih letaka; podjela reklamnih uzoraka; pomoć u upravljanju komercijalnim poduzećima u svezi odnosa s javnošću; pomoć u upravljanju komercijalnim poduzećima vezano uz oglašavanje; postavljanje reklama za druge; predstavljanje proizvoda [u promotivne/reklamne svrhe]; predstavljanje proizvoda u reklamne svrhe; pribavljanje prostora na web stranicama za oglašavanje robe i usluga; pribavljanje prostora na web stranicama za oglašavanje robe i usluga; prikupljanje indeksa informacija za komercijalne ili reklamne svrhe; prikupljanje informacija u svezi oglašavanja; prikupljanje oglasa koji će se koristiti kao web stranice; priprema audio vizualnih prezentacija za upotrebu u oglašavanju; priprema i izlaganje audiovizualnih prikaza za reklamne svrhe; priprema i izlaganje audiovizualnih prikaza za reklamne svrhe; priprema i izvedba medijskih i reklamnih planova i koncepata; priprema audio i/ili vizualnih prikaza za poduzeća; priprema audio vizualnih prezentacija za upotrebu u oglašavanju; priprema promidžbenih i prodajnih materijala za druge; priprema promidžbenog materijala; priprema reklamnih kampanji; priprema reklamnih rubrika; priprema reklamnog materijala; pripremanje demonstracija u reklamne svrhe; pripremanje i postavljanje reklama; pripremanje i postavljanje reklama za druge; pripremanje i upravljanje sajmovima i izložbama u reklamne svrhe; pripremanje popisa poštanskih adresa za usluge izravnog oglašavanja putem pošte [osim prodaje]; pripremanje tekstova za promidžbu trgovine; pripremanje promidžbenih dokumenata; pripremanje promidžbenih letaka; pripremanje promidžbenih publikacija; pripremanje reklama za druge; produkcija i distribucija radijskih i televizijskih reklama; produkcija informativnih reklama; produkcija kino reklama; proizvodnja promotivnih video kaseta, video diskova i audio-vizualnih snimki; proizvodnja radijskih reklama; proizvodnja televizijskih reklama; proizvodnja video zapisa u promidžbene svrhe; proizvodnja video zapisa u reklamne svrhe; proizvodnja vizualnog reklamnog materijala; proizvodnja zvučnih zapisa u promidžbene svrhe; proizvodnja zvučnih zapisa u reklamne svrhe; proizvodnja reklama; proizvodnja reklamnog materijala; proizvodnja reklamnog materijala i reklama; proizvodnja zvučnih zapisa u marketinške svrhe; proizvodnja zvučnih zapisa u promidžbene svrhe; proizvodnja zvučnih zapisa u reklamne svrhe; promicanje prodaje modnih predmeta putem promidžbenih članaka u časopisima; promidžba (savjetodavne usluge u svezi -); promidžba [oglašavanje] koncerata; promidžba [oglašavanje] poduzetnih djelatnosti; promidžba dizajna drugih pružanjem online portfelja putem internetskih stranica; promidžba glazbe drugih pružanjem portfelja putem web stranice; promidžba glazbe drugih pružanjem portfelja putem web stranice; promidžba glazbenih koncerata; promidžba i vođenje trgovačkih sajmova; promidžba prodaja za druge; promidžba prodaje; promidžba prodaje proizvoda i usluga drugih na promidžbenim manifestacijama; promidžba prodaje putem audiovizualnih medija; promidžba prodaje putem programa vjernosti kupaca; promidžba prodaje putem audiovizualnih medija; promidžba prodaje usluga [u me drugih] pripremanjem oglasa; promidžba prodaje za druge sustavima razmjene trgovinskih markica; promidžba proizvoda i usluga drugih kroz dogovore sa sponzorima da svoje proizvode i usluge povezu s nagradnim programima; promidžba proizvoda i usluga drugih kroz dogovore sa sponzorima da svoje proizvode i usluge povežu sa sportskim aktivnostima; promidžba proizvoda i usluga drugih kroz dogovore sa sponzorima da svoje proizvode i usluge povežu s

nagradnim programima; promidžba proizvoda i usluga drugih putem administriranja prodajnih i promidžbenih poticajnih programa u vezi s trgovačkim kuponima; promidžba proizvoda i usluga drugih putem distribucije kupona; promidžba proizvoda i usluga drugih putem kartica za nagrađivanje vjernosti kupaca; promidžba proizvoda i usluga drugih putem kartica za popust; promidžba proizvoda i usluga drugih putem odabranog programa kupca; promidžba proizvoda i usluga internetskih prodavača putem internetskog vodiča koji se može pretraživati; promidžba proizvoda i usluga putem pokroviteljstva; promidžba proizvoda i usluga sponzoriranjem međunarodnih sportskih manifestacija; promidžba proizvoda i usluga sponzoriranjem sportskih manifestacija; promidžba proizvoda i usluga za treće putem oglašavanja na internetskim stranicama; promidžba proizvoda i usluga za treće putem oglašavanja na internetskim stranicama; promidžba roba i usluga za druge pomoću informativnih reklama; promidžba roba i usluga za druge pomoću informativnih reklama; promidžba robe i usluga za druge; promidžba sajmova u trgovačke svrhe; promidžba umjetničkih djela drugih pružanjem online portfelja putem internetskih stranica; promidžbene marketinške usluge uz upotrebu audio-vizualnih medija; promidžbene marketinške usluge uz upotrebu audio-vizualnih medija; promidžbene usluge radi podizanja javne svijesti o prednostima lokalnog kupovanja; promidžbene usluge za kreiranje korporativnog identiteta i identiteta brenda; promidžbene usluge za poduzeća; promidžbene usluge za poduzeća putem audio-vizualnih sredstava; promidžbene usluge za poduzeća putem teleksa; promidžbene usluge za poduzeća putem audio-vizualnih sredstava; promidžbene usluge za trgovinu; promidžbeni leci (izdavanje -); promidžbeni materijal (iznajmljivanje -); promidžbeni materijal (priprema -); promocija, oglašavanje i marketing internetskih stranica; promotivno oglašavanje za istraživačke projekte; pružanje i iznajmljivanje reklamnog prostora putem interneta; pružanje informacija u svezi oglašavanja; pružanje pomoći u području poslovne promidžbe; pružanje poslovnih informacija putem web-stranice; pružanje prostora na internetskim stranicama za oglašavanje robe i usluga; pružanje računalnih usluga oglašavanja; pružanje usluga oglašavanja; pružanje promidžbenih usluga za poduzeća putem telefona; pružanje reklamnih informacija; pružanje reklamnih vodiča koji se mogu pretraživati na internetu; pružanje reklamnih vodiča za pretraživanje koji sadrže proizvode i usluge drugih online prodavača na internetu; pružanje reklamnog prostora pomoću elektroničkih sredstava i globalnih informacijskih mreža; radijsko i televizijsko oglašavanje; radijsko oglašavanje i reklame; radijsko oglašavanje i reklame; raspačavanje reklamnog materijala [traktata, prospekata, tiskanica, uzoraka]; razdioba [distribucija] tiskanih reklamnih oglasa; razdioba promidžbenih materijala putem pošte; razdioba reklamnih oglasa; reakcijsko oglašavanje; reklame (postavljanje -); reklame (priprema -); reklame za igrane filmove; reklamiranje on-line na informatičkoj mreži; reklamiranje on-line na informatičkoj mreži; reklamiranje putem pošte; reklamiranje robe drugih prodavača, čime se kupcima omogućava jednostavan pregled i usporedba roba tih prodavača; reklamiranje usluga drugih prodavača, čime se kupcima omogućava jednostavan pregled i usporedba usluga tih prodavača; reklamna pošta; reklamne i promotivne usluge; reklamne usluge; reklamne usluge agencija za radijsko i televizijsko oglašavanje; reklamne usluge agencija za radijsko i televizijsko oglašavanje; reklamni materijal (proizvodnja -); reklamni oglasi (širenje reklamnih oglasa); reklamni tekstovi (uređenje reklamnih tekstova); reklamnih materijala (diseminacija -); reklamnog materijala (diseminacija -); reprodukcija reklamnog materijala; sakupljanje oglasa za uporabu kao web stranice na internetu; sakupljanje statističkih podataka vezanih uz oglašavanje; sastavljanje [kompilacija] reklamnih oglasa za upotrebu kao web stranice; sastavljanje [kompilacija] reklamnih oglasa; sastavljanje [kompilacija] reklamnih oglasa za upotrebu kao web stranice; sastavljanje [kompilacija] reklamnih oglasa za upotrebu na internetskim stranicama; sastavljanje oglasa za uporabu kao web stranice; sastavljanje promotivnih i reklamnih ugovora za druge; sastavljanje reklamnih oglasa za uporabu kao web stranice; sastavljanje reklamnih oglasa za uporabu kao web stranice; sastavljanje reklamnih oglasa za upotrebu na internetu; sastavljanje reklamnih ugovora za druge; sastavljanje, proizvodnja i širenje reklamnog materijala; savjetodavne usluge u svezi s odnosima s javnošću; savjetovanje u svezi odnosa s javnošću; savjetovanje u svezi promidžbe poduzeća; savjetovanje za odnose s javnošću; studije odnosa s javnošću; stvaranje reklamnog materijala; širenje podataka u svezi oglašavanja; širenje reklamnih materijala; širenje reklamnih materijala za druge, putem interneta; širenje reklamnog materijala; širenje reklamnog materijala [leci, brošure i tiskani materijal]; tekstovi (objavljivanje promidžbenih -); televizijsko reklamiranje; traženje sponzorstva; trgovački sajmovi (organiziranje -) u komercijalne ili reklamne svrhe; ugovaranje poslovnih transakcija za druge putem online trgovina; uređivanje promidžbenih tekstova; usluge agencija za modele za oglašavanje; usluge agencija za modele za reklamne svrhe; usluge digitalne promidžbe; usluge grafičkog oglašavanja; usluge istraživanja koje se odnose na oglašavanje; usluge istraživanja u vezi s oglašavanjem i marketingom; usluge izravnog oglašavanja putem pošte; usluge kompjuteriziranog online naručivanja; usluge manekena za reklamiranje ili promidžbu prodaja; usluge manekena za oglašavanje ili promociju prodaje; usluge mrežnog oglašavanja i marketinga; usluge najavljivanja u svrhe oglašavanja; usluge odnosa s javnošću; usluge oglašavanja i promidžbe; usluge oglašavanja i promidžbe putem televizije, radija i pošte; usluge oglašavanja, marketinga i promidžbe; usluge oglašavanja, promidžbe i odnosa s javnošću; usluge oglašavanja, promidžbe i odnosa s javnošću; usluge poslovnog oglašavanja u svezi franšize; usluge posredovanja u vezi s oglašavanjem; usluge promotivnog oglašavanja; usluge pružanja poslovnih informacija online iz globalne računalne mreže ili s interneta; usluge reklamiranja i oglašavanja; usluge reklamiranja i promidžbe prodaja; usluge stvaranja robnih marki (oglašavanje i promocija); usluge upravljanja osobljem koji radi na promidžbi; usluge ureda za promidžbu; usluge oglašavanja; usluge oglašavanja i marketinga; usluge oglašavanja i marketinga koje se pružaju komunikacijskim kanalima; usluge oglašavanja i marketinga koje se pružaju putem društvenih mreža; usluge oglašavanja i promidžbe; usluge oglašavanja i promidžbe putem televizije, radija i pošte; usluge oglašavanja i promocije i s njima povezane savjetodavne usluge; usluge oglašavanja koje pružaju agencije za oglašavanje na radiju i televiziji; usluge oglašavanja koje se odnose na proizvode za in vivo snimanje; usluge oglašavanja koje se odnose na uređaje za in vivo snimanje; usluge oglašavanja na otvorenom; usluge oglašavanja na televiziji; usluge oglašavanja po kategorijama; usluge oglašavanja povezane s komercijalizacijom novih proizvoda; usluge oglašavanja povezane s prodajom proizvoda; usluge oglašavanja pružene putem baze podataka; usluge oglašavanja pružene putem interneta; usluge oglašavanja putem teksta na televizijskim ekranima; usluge oglašavanja radi promicanja e-poslovanja; usluge oglašavanja radi promicanja javne svijesti o ekološkim pitanjima; usluge oglašavanja, marketinga i promidžbe; usluge oglašavanja, marketinga i promotivnog savjetovanja i podrške; usluge oglašavanja, promicanja i marketinga; usluge oglašavanja, promidžbe i odnosa s javnošću; usluge online naručivanja; usluge online poslovnog umrežavanja; usluge online trgovina za maloprodaju kozmetičkih proizvoda; usluge online trgovina za maloprodaju odjeće; usluge promidžbe; usluge promidžbe i reklamiranja; usluge promidžbe na otvorenom; usluge promidžbe u vezi s e-sportskim događanjima; usluge promidžbenih agencija; vanjsko oglašavanje; veleprodajne usluge u vezi s audiovizualnom opremom; veleprodajne usluge u vezi s audiovizualnom opremom; video snimke u promidžbene svrhe (proizvodnja -)

---

(210) Z20191595A (220) 20.12.2019.
(442) 21.02.2020.
(731) **HERRMAN GROUP d.o.o.**
Josipa Jelačića 148D, 43500 Daruvar, HR
(540)

(531) 26.01.01; 26.01.18; 27.05.01; 27.05.03; 27.05.05; 27.05.10; 27.05.21

(511) **9** maske za telefone; maske za mobitele; zaštitne maske za mobitele
18 kišobrani; kovčezi i putne torbe; kožne aktovke; torbe za putovanje
25 cipele; čizme; haljine; hlače; kaputi; majice

---

(210) Z20200066A (220) 20.01.2020.
(442) 21.02.2020.

(731) **Zvonimir Viduka**
Orahovac 4, 10000 Zagreb, HR

(540)

ZK34

(511) **9** uređaji za sigurnost željezničkog prometa; željeznički promet (uređaji za sigurnost željezničkog prometa); željeznički signali; odašiljači elektroničkih signala; brojači okretaja; električni kontrolni uređaji; detektori; kontrolnici brzine vozila; uređaji za automatsko upravljanje vozilom; senzori za utvrđivanje brzine; senzori magnetnog toka; senzori i detektori; magnetni senzori; elektronički senzori

---

(210) Z20200067A (220) 20.01.2020.
(442) 21.02.2020.

(731) **Zvonimir Viduka**
Orahovac 4, 10000 Zagreb, HR

(540)

APAX

(511) **9** uređaji za sigurnost željezničkog prometa; željeznički promet (uređaji za sigurnost željezničkog prometa); željeznički signali; odašiljači elektroničkih signala; brojači okretaja; električni kontrolni uređaji; detektori; kontrolnici brzine vozila; uređaji za automatsko upravljanje vozilom; senzori za utvrđivanje brzine; senzori magnetnog toka; senzori i detektori; magnetni senzori; elektronički senzori

---

(210) Z20200070A (220) 21.01.2020.
(442) 21.02.2020.

(731) **Dominik Marić**
Pantovčak 190, 10000 Zagreb, HR

(740) ODVJETNIČKO DRUŠTVO KRAJINOVIĆ I PARTNERI d.o.o., Zagreb, HR

(540)

PHAGEBORN

(511) **9** aparati za snimanje, prijenos ili reprodukciju zvuka ili slike; magnetski nosači podataka, diskovi za snimanje; kompaktni diskovi, DVD i drugi digitalni mediji za snimanje; registarske blagajne, računari, oprema za obradu podataka i računala; računalni programi [softveri]
25 odjeća, obuća, pokrivala za glavu
28 igre i igračke; uređaji za videoigre

---

(210) Z20200071A (220) 21.01.2020.
(442) 21.02.2020.

(731) **Davor Klišković**
Josipa Jurja Strossmayera 81, 35000 Slavonski Brod, HR

(540)

(591) crvena, bijela
(531) 24.17.25; 27.05.01; 27.05.09; 27.05.10; 29.01.01

(511) **9** računala i periferni uređaji prilagođeni za uporabu s računalima; računalni softver
37 usluge instalacije, održavanja, postavljanja i popravka računala; instaliranje računalnih informacijskih sustava; nadogradnja računalnog hardvera
42 računalne usluge; koncepcija i razvoj računala i računalnih programa (softvera); računalne i tehnološke usluge za zaštitu računalnih podataka, osobnih i financijskih podataka te za otkrivanje neovlaštenog pristupa podacima i informacijama; konzultantske usluge u vezi s računalima i softverom; pružanje tehničkog savjetovanja u vezi s računalima; popravak računalnog softvera; usluge programiranja računalnog softvera

---

(210) Z20200072A (220) 22.01.2020.
(442) 21.02.2020.

(731) **Dominik Marić**
Pantovčak 190, 10000 Zagreb, HR

(740) ODVJETNIČKO DRUŠTVO KRAJINOVIĆ I PARTNERI d.o.o., Zagreb, HR

(540)

(591) crna, bijela
(531) 04.02.20; 27.05.01; 27.05.08; 27.05.09; 27.05.10

(511) **9** aparati za snimanje, prijenos ili reprodukciju zvuka ili slike; magnetski nosači podataka; diskovi za snimanje; kompaktni diskovi; DVD i drugi digitalni mediji za snimanje; registarske blagajne; računari; oprema za obradu podataka i računala; računalni programi [softveri]
25 odjeća, obuća, pokrivala za glavu
28 igre i igračke; uređaji za video igre

---

(210) Z20200074A (220) 22.01.2020.
(442) 21.02.2020.

(731) **HP - HRVATSKA POŠTA d.d.**
Jurišićeva 13, 10000 Zagreb, HR

(540)

(591) žuta, crna

(531) 22.01.05; 22.01.06; 22.01.07; 24.17.24; 27.05.01; 29.01.02; 29.01.08

(511) **9** antene kao komponente; antene kao komunikacijski uređaji; antene za bežične komunikacijske aparate; antene za radijski signal; antene za telekomunikacijske mreže; aparati i instrumenti za reguliranje distribucije električne energije; aparati i instrumenti za reguliranje uporabe električne energije; aparati i instrumenti za reproduciranje podataka; aparati i instrumenti za kontroliranje uporabe električne energije; aparati i instrumenti za kontroliranje distribucije električne energije; aparati za mjerenje, nadzor i analizu potrošnje električne energije; aparati za prijenos signala; aplikacije koje se mogu preuzeti za upotrebu s mobilnim uređajima; aplikacije za dohvaćanje informacija; aplikacije za mobilne uređaje namijenjene upravljanju podacima koje se mogu preuzimati; aplikacije za mobilne uređaje namijenjene prijenosu podataka koje se mogu preuzimati; aplikacije za mobilne uređaje namijenjene prijenosu informacija koje se mogu preuzimati; aplikacije za mobilne uređaje namijenjene upravljanju informacijama koje se mogu preuzimati; aplikacije za računalne programe koje se mogu preuzeti s Interneta; aplikacijski softver; aplikacijski softver za bežične uređaje; aplikacijski softver za društveno umrežavanje putem interneta; aplikacijski softver za mobilne telefone; aplikacijski softver za mobilne uređaje; aplikacijski softver za osobna računala za sustave za kontrolu dokumenata; aplikacijski softver za osobna računala za upravljanje sustavima za kontrolu dokumenata; aplikacijski softver za pametne telefone koji se može preuzeti; aplikacijski softver za televizore; aplikacijski softver za usluge računarstva u oblaku; automatizirani uređaji za kontrolu parkiranja automobila; automatske registarske blagajne; banke podataka; bar kod terminali; baterije; baterije mobilnih telefona; baze podataka; baze podataka (elektroničke); besplatni računalni softver [freeware]; bežične meteorološke stanice; bežične podloge za punjenje pametnih telefona; bežične slušalice s mikrofonom za pametne telefone; bežične slušalice za mobilne telefone; bežični komunikacijski uređaji; bežični kontrolni uređaji za daljinski nadzor i kontrolu funkcije i statusa sigurnosnih sustava; bežični kontrolni uređaji za daljinski nadzor i kontrolu funkcije i statusa drugih električnih, elektroničkih i mehaničkih uređaja i sustava; bežični odašiljači; bežični odašiljači i prijamnici; bežični telefoni; bežični telefonski aparati; bežični zvučnici; bežični zvučnici s mogućnošću uparivanja; cipele (zaštitne -); čitači flash kartica; čitači identifikacijskih iskaznica; čitači kartica; čitači kodiranih magnetskih kartica; čitači kreditnih kartica; čitači optičkih kodova; čitači pametnih kartica; čitači sd kartica; čitači usb kartica; čitači za prepoznavanje radijskih frekvencija [rfid]; čizme [zaštitna obuća]; čuvari zaslona za računala koji se mogu preuzeti; čuvari zaslona za telefone koji se mogu preuzeti; daljinski prijamnici; daljinski senzori temperature; detektori istjecanja; detektori razine punjenja; detektori topline; detektori ugljičnog monoksida; detektori ugljičnog dioksida; detektori za električna brojila; digitalna tablet računala; digitalne fotografije koje se mogu preuzimati; digitalne televizije; digitalni čitači knjiga; digitalni foto okviri; digitalni odašiljači; digitalni osjetnici; digitalni termometri [osim za medicinske namjene]; dijelovi i dodatci za komunikacijske uređaje; dijelovi i dodatci za televizijske dekodere; držači za mobilne telefone; električne naprave za mjerenje; električni kontrolni uređaji za upravljanje energijom; elektronička pošta i softver za slanje poruka; elektroničke baze podataka; elektroničke baze podataka snimljene na računalnim medijima; elektroničke čestitke koje se mogu preuzeti s interneta za slanje poštom; elektroničke digitalne oglasne ploče; elektroničke etikete; elektroničke karte koje se mogu preuzeti s interneta; elektroničke knjige koje se mogu preuzimati; elektroničke mjerne naprave za slavine; elektronički mjerni senzori; elektronički pluviometri; elektronički senzori; elektronički uređaji za izdavanje parkirališnih kartica; elektronički uređaji za mijenjanje valuta; elektronske i magnetske id kartice za plaćanje usluga; elektronske publikacije koje se mogu preuzeti s interneta; emotikoni za mobilne telefone koji se mogu preuzeti; futrole na preklapanje za tablet računala; futrole na preklop za mobilne telefone; futrole od kože ili imitacije kože za mobitele; futrole prilagođene za mobilne telefone; futrole za digitalne medijske čitače; futrole za dlanovnike; hardver za obradu elektroničkih uplata/isplata; interaktivni računalni softver; interaktivni računalni softver za razmjenu informacija; interaktivni softver; kartice kodirane sa sigurnosnim obilježjima u svrhu utvrđivanja identiteta; kartice (magnetske ili kodirane -); kartice s čipom; kartice s mikročipom; kartice za plaćanje koje su magnetski kodirane; kodirane bankovne kartice; kodirane članske kartice; kodirane darovne kartice; kodirane elektronske čip kartice; kodirane identifikacijske kartice; kodirane kartice vjernosti; kodirane kartice za korištenje u svezi s elektroničkim prijenosom financijskih transakcija; kodirane kartice za korištenje u svezi s elektroničkim prijenosom financijskih sredstava; kodirane kartice za transakcije na prodajnim punktovima; kodirane kreditne kartice; kodirane nagradne kartice; kodirane pametne kartice; kodirane platne kartice; kodirane prepaid kreditne kartice; kodirane prepaid platne kartice; kompjuterski programi [koji se mogu preuzeti]; kompleti za telefone za telefoniranje bez ruku; kreditne kartice [kodirane]; kreditne kartice [magnetne]; kreditne kartice s magnetskom trakom; maske za dlanovnike; maske za mobitele; memorijske kartice; memorijske kartice za mobitele; mjerači električne energije; mjerači električne struje; mjerači masenog protoka; mjerači protoka; mjerači protoka plina; mjerači razine; mjerači razine vode; mjerači razmaka [dijastometri]; mjerači sadržaja; mjerači strujanja istisnog tipa; mjerači struje; mjerači svjetlosnog protoka; mjerači temperature; mjerači temperature ispušnih plinova; mjerači temperature vode; mjerači temperature za industrijsku uporabu; mjerači temperature za kućansku uporabu; mjerači tlaka vjetra; mjerači topline; mjerači udaljenosti; mjerači vibracija; mjerači visine; mjerači vlažnosti tla; mjerači vodljivosti; mjerači za gorivo; mjerači za sredstva za hlađenje; mjerači za vlagu; mobilne aplikacije; mobilne aplikacije koje se mogu preuzimati i koje se koriste s nosivim računalnim uređajima; mobilni aparati za odašiljanje radijskih signala; mobilni aparati za primanje radijskog signala; mobilni kuponi koji se mogu preuzeti; mobilni telefoni; mobilni telefoni s ugrađenim telefaksom; mobilni telefoni [uređaji]; mobilni telefoni za korištenje u vozilima; mobilni terminali za komunikaciju; mobilni uređaji za komunikaciju podataka; mobilni uređaji za podatke; mobilni uređaji za telekomunikacije; mobiteli; mobiteli s velikim tipkama i brojevima za slabovidne osobe i osobe s ograničenom pokretljivošću; navlake za mobitele; navlake za mobitele od tkanine ili tekstilnih materijala; navlake za pametne telefone; pametni telefoni; pametni telefoni u obliku naočala; pametni telefoni u obliku ručnog sata; pametni zvučnici; podloge za miša; pristupnici za internet stvari [iot]; programi {računalni -) [koji se mogu preuzeti]; programi za obradu podataka; programi za pametne telefone; programi za pohranu podataka; programi za računala; programi za računalne igre za simulaciju trgovine financijskim vrijednosnim papirima [softveri]; programi za računalne igrice koje se mogu preuzeti s interneta; programi za računalne igre koji se mogu preuzeti s globalne računalne mreže; programi za računalne igre za uporabu na mobilnim telefonima; programi za računalne igre koji se mogu preuzeti putem interneta i bežičnih uređaja; punjači baterija mobitela; punjači baterija mobitela za uporabu u vozilima; punjači za pametne telefone; računalna dokumentacija u elektroničkom obliku; računalna oprema za komunikaciju podataka; računalne baze podataka; računalne softverske aplikacije za tv; računalne softverske platforme, snimljene ili koje se može preuzimati s interneta; računalne softverske platforme za društveno umrežavanje; računalni aplikacijski softver za uporabu u provedbi interneta stvari [iot]; računalni aplikacijski softver za uporabu s nosivim računalnim uređajima; računalni digitalni zemljovidi; računalni komunikacijski programi koji omogućavaju korisnicima pristup bankovnim računima i obavljanje bankovnog poslovanja; računalni memorijski uređaji; računalni monitori; računalni poslužitelji za baze podataka; računalni program chatbot, softver za simuliranje razgovora; računalni program za autorizaciju pristupa bazama podataka; računalni program za čitače kartica; računalni program za elektroničku trgovinu koji omogućava korisnicima

obavljanje elektroničkih poslovnih transakcija putem globalne računalne mreže; računalni program za ispitivanje [utvrđivanje] kreditne sposobnosti; računalni program za obradu komunikacija [softveri]; računalni programi; računalni programi koje je moguće preuzeti s globalnih računalnih informacijskih mreža; računalni programi koji se odnose na financijske poslove; računalni programi pohranjeni u digitalnom obliku; računalni programi povezani s obavljanjem financijskih transakcija; računalni programi preuzeti s interneta; računalni programi [softveri]; računalni programi za autentifikaciju; računalni programi za biometrijske sustave za identifikaciju i provjeru vjerodostojnosti osoba; računalni programi za daljinski nadzor mjerača; računalni programi za e- trgovinu; računalni programi za financijsko upravljanje; računalni programi za interaktivnu televiziju; računalni programi za interaktivnu televiziju i za interaktivne igrice i/ili kvizove; računalni programi za korištenje u daljinskom očitavanju mjerača; računalni programi za korištenje u telekomunikacijama; računalni programi za međumrežno računovodstvo u području telekomunikacija; računalni programi za obradu tržišnih informacija; računalni programi za obradu podataka; računalni programi za omogućavanje sigurnih transakcija putem kreditnih kartica; računalni programi za online slanje poruka; računalni programi za povrat dugova; računalni programi za pristupanje Internetu i korištenje interneta; računalni programi za pristup direktorijima informacija koji se mogu preuzeti s globalne računalne mreže; računalni programi za pristupanje, pregledavanje i pretraživanje online baza podataka; računalni programi za razvijanje financijskih modela; računalni programi za sigurnosnu zaštitu elektroničke pošte; računalni programi za trgovinu putem globalne komunikacijske mreže; računalni programi za upravljanje vozilom; računalni softver koji omogućuje pronalaženje podataka; računalni softver koji omogućuje stavljanje na raspolaganje elektroničkih medija putem interneta; računalni softver koji omogućuje pristup informacijama putem komunikacijskih mreža; računalni softver koji omogućuje pružanje informacija putem interneta; računalni softver koji omogućuje pristup elektroničkim medijima putem komunikacijskih mreža; računalni softver koji se može preuzimati; računalni softver koji se može preuzeti za upravljanje podacima; računalni softver koji se može preuzeti za upravljanje informacijama; računalni softver za mobilne telefone; računalni softver za poslovne svrhe; računalni softver za ručne mobilne digitalne elektroničke uređaje i drugu potrošačku elektroniku; računalni softver za šifriranje; Računalni softver za uporabu kao sučelje za programiranje aplikacija (API); Računalni softver za upravljanje vozilom; računalni uređaj za korištenje u daljinskom očitanju mjerača; radijski odašiljači za daljinsko upravljanje; radijski prijemnici za daljinsko upravljanje; reklami natpisi na displeju [mehanički ili svjetleći]; remenčići za mobilne telefone; slušalice; slušalice za mobilne telefone; slušalice za uporabu s računalima; softver koji se preuzima s interneta; softver povezan s ručnim digitalnim elektroničkim uređajima; softver za dnevno trgovanje; softver za dohvaćanje informacija; softver za e-trgovinu i e-plaćanje; softver za elektronički nadzor artikala [eas]; softver za elektroničko plaćanje; softver za elektroničku poštu; softver za geografski informacijski sustav [gis]; softver za mobilne telefone; softver za mobilne uređaje; softver za pametne telefone; softver za plaćanje; softver za pristupanje sadržaju; softver za razmjenu datoteka; softver za rudarenje podataka; softver za rukovanje elektroničkom poštom koji se može preuzeti; softver za upravljanje podatcima, datotekama i bazama podataka; softver za upravljanje transakcijama putem interneta; softver za vođenje internetskih trgovina; softveri i aplikacije za mobilne uređaje; softverske aplikacije koje se mogu preuzeti; softverske platforme putem kojih korisnici mogu primati novac; torbice prilagođene za mobilne telefone; torbice za mobitele; uređaji za daljinsko monitoriranje; uređaji za digitalno mjerenje; uređaji za mjerenje električne energije; uređaji za mjerenje protoka; uređaji za mjerenje razine tekućine; uređaji za mjerenje temperature za kućansku uporabu; uređaji za mjerenje vjetra; uređaji za mjerenje vlage; uređaji za mjerenje zagađenosti zraka; uređaji za monitoriranje temperature za industrijsku uporabu; usb sigurnosni ključevi; vage za pisma; vage za pisma za upotrebu u kućanstvu; višenamjenske kartice za financijske usluge; zaštitna pokrivala za glavu; zaštitna radna odjeća [za zaštitu protiv nesreća ili ozljeda]; zaštitne cipele [protiv nesreća ili ozljeda]; zaštitne folije prilagođene za pametne telefone; zvučnici; zvučnici za računala

16 3d naljepnice za uporabu na svim površinama; adresari; albumi za fotografije; albumi za markice; albumi za naljepnice; ambalaža napravljena od papirnih nadomjestaka na bazi minerala; ambalaža [za oblaganje i punjenje] od papira ili kartona; ambalaže za poklone; aplikacije u obliku naljepnica; arhitektonski modeli; arhitektonski planovi; arhitekturne makete [modeli]; atlasi; automobilske naljepnice; bedževi od kartona; bedževi s imenom [uredski pribor]; beletrističke knjige; bijeli karton; bilješke (blokovi za -); bilježnice; bilježnice sa spiralnim uvezom; bilježnice za pisanje; bilteni (novinske brošure); bilteni s vijestima [tiskovine]; bilteni [tiskovine]; bilteni u području igara i igara na sreću; blokovi [karneti]; blokovi papira; blokovi za bilješke; bojanke; bojice; božićne čestitke; brošure; časopisi kao prilozi novinama; časopisi [periodična izdanja]; časopisi s općim sadržajem; časopisi s televizijskim programom; čestitke; čestitke za specijalne prigode; cestovne karte; cjenici [tiskani materijal]; crtani uzorci za vezenje; debitne kartice bez magnetskog kodiranja; dekoracije i umjetnički materijali i mediji; dekorativne papirnate mašne za umotavanje; dekorativni papir za umotavanje; digitalni tiskarski papir; dječje knjige; dječje slikovnice; djelomično tiskani obrasci; dnevne novine; dnevni planeri; dnevnici; dopisnice za neformalna pisma; držači za obične i kemijske olovke; džepne bilježnice; džepni rokovnici; električni i elektronički strojevi za frankiranje; elektronički pisaći strojevi; etikete s cijenama; etikete za adrese; etikete za označavanje; etikete za poklone; fascikli; figurice napravljene od kartona; figurice napravljene,od papira; fotografije; fotografije bez okvira i s okvirom; fotografije [tiskane]; fotografski albumi; fotogravure; girlande od papira; glazba na papiru; glazbene čestitke; godišnjaci, [tiskana izdanja]; godišnji planeri; grafički crteži; grafički ispisi; grafički prikazi; grafovi; gumeni pečati; gumeni pečati za dokumente; informativna pisma; informativne brošure; informativne knjige; ispisi; izvješća; kalendari; kalendari s kidanjem stranica; karte; kartice za omote poklona; karton; kartonske ambalaže; kartonske izložbene kutije; kartonske kutije; kartonske kutije za pakiranje; kartonske kutije za poklone; kartonske poštanske cijevi; kartonske sklopive kutije za pakiranje; kartonski ili papirnati omoti za boce; kartonski stolni podlošci; kartonski stolni podmetači; katalozi; katalozi za kupovinu kod kuće; katalozi za naručivanje robe poštom; kemijske olovke; knjige; knjige za slikanje; knjižice s kuponima; komemorativne poštanske marke; korice knjiga; korisničke upute; korisnički priručnici; košuljice za držanje i zaštitu poštanskih maraka; košuljice za spise; kožni omoti za knjige; kožni omoti za rokovnike; kreditne kartice bez magnetskog koda; kuponi; kutije od kartona; kutije od kartona za pakiranje; kutije od papira ili kartona; kutije od valovite ploče; kutije od valovitog kartona; kutije za poštanske marke; kvačice [uredski pribor]; ladice za poštu; letci; listovi papira [pisaći pribor]; listovi s komemorativnim markicama; ljepljiva traka; ljepljive tiskane etikete; mape [uredski pribor]; marke; markeri [flomasteri]; markeri za knjigu; marketinški letci; markice (poštanske -); mašne za dekoriranje paketa; memo blokovi; naljepnice; naljepnice [papirnati proizvod]; natpisi od papira ili kartona; navlake za poštanske markice; novine; obrasci; okviri za poštanske marke; olovke; omoti časopisa; omotnice [papirnati proizvodi]; omotnice za uredsku uporabu; organizer za stol; osobni organizatori; osobni rokovnici; otisnuti kalendari; otisnuti preslikani motivi za vez ili aplikacije od tkanine; otvarači za pisma; ovlaživači prstiju; označivači stranica u knjizi; označivači stranica u knjigama, ne od plemenitih metala; papir; papirnate, kartonske i plastične vreće i artikli za pakiranje, zamatanje i skladištenje; papirnate koverte za pakiranje; papirnate mape; papirnate naljepnice; papirnate oznake za poklon; papirnate poklon vrećice; papirnate poklon vrećice za vino; papirnate role za kalkulatore; papirnate stolne dekoracije; papirnate trake; papirnate ukrasne mašne za umotane poklone; papirnate ukrasne zastavice; papirnate viseće etikete; papirnate vrećice za poštu; papirnati bedževi; papirnati bedževi s imenima; papirnati okviri za slike; papirnati omoti za poklone; papirnati plakati; papirnati podlošci; papirne maramice; pečati; periodične tiskane publikacije; periodični časopisi; pernice; pisaći blokovi; pisaći pribor; pisaći strojevi; pisma (papir za pisma); plakati napravljeni od papira; plakati, papirnati ili

kartonski; plastične omotnice; podmetači za čaše od kartona; podmetači za čaše od kartona; podmetači za pisanje; poklon bonovi; poklon kartice; poklon kutije; poklon omoti; poklon vrećice; popis adresa; posjetnice; poslovne mape; poslovni obrasci; poštanske adresne naljepnice; poštanske dopisnice i razglednice; poštanske marke; posteri; pozivnice; pozivnice za zabavu; priručnici; promidžbena izdanja; promotivna izdanja; prospekti; publikacije; ravnala; razglednice; registratori; reklamne mape; reklamni natpisi od kartona; reklamni natpisi od papira; reklamni posteri [plakati]; reklamni transparenti napravljeni od kartona; reklamni transparenti od papira; reklamni znakovi od papira ili kartona; rođendanske čestitke; rođendanski spomenari; rokovnici; role od plastične folije za pakiranje; role papira za blagajne; samoljepivi blokovi; samoljepivi listići; samoljepljive naljepnice; samoljepljive papirnate etikete; samoljepljive trake za uredske potrebe; samoljepljivi markeri; sastavljene kartonske kutije za pakiranje; skulpture od kaširanog papira; slike; slikovnice; složive kartonske kutije; složive kutije od papira; smeđi papir za umotavanje; spremnici od kartona za pakiranje; spremnici od valovitog kartona; stalci za fotografije; stalci za kalendare; stalci za stolne kalendare; štedni kuponi; stolne mape; stolne podloge; stolne podloge s kalendarom; stolni kalendari; stolni organizeri; stolni planeri; strojevi za poništavanje poštanskih maraka; strojevi za uredsku uporabu za pečaćenje pošte; strojevi za uredsku uporabu za adresiranje pošte; strojevi za uredsku uporabu za sortiranje dokumenata; strojevi za zatvaranje omotnica za urede; stručni časopisi; tiskana priopćenja za tisak; tiskane brošure; tiskane diplome; tiskane informativne mape; tiskane kartice za odgovore poštom; tiskane nagrade; tiskane oglasne ploče od kartona; tiskane oglasne ploče od papira; tiskane papirnate naljepnice; tiskane papirnate pozivnice; tiskane pozivnice; tiskane priče u ilustriranom obliku; tiskane reklame; tiskane stranice s upitnicima; tiskane stranice za odgovore; tiskani certifikati; tiskani kuponi; tiskani letci; tiskani materijali; tiskani promotivni materijal; tiskovina; traka za zatvaranje kartonskih kutija; traka za zatvaranje za uredsku uporabu; trake (ljepljive -) [uredske]; trgovinski časopisi; ukrasne naljepnice za kacige; ukrasne skulpture od kaširanog papira; ukrasne zastavice [papirnate]; ukrasni papir; ukrasni papir za poklone; uložne mape s polugom; uložne mape za neuvezane papire;- uložni listovi; umjetnička djela i figurice od papira i kartona i arhitektonski modeli; uokvireni posteri; uredski papir; uredski pečati; uredski pribor; uredski registratori; uzorci za vezenje; višenamjenske plastične vreće; vizitkarte; vrećice [omotnice, torbice], od papira ili plastike za ambalažu; vrećice, papirnate; vrećice za nošenje; zidni kalendari; zidni planeri; zidni ukrasi od papira; omoti godišnjih zbirki maraka; papir za tisak poštanskih maraka; filatelistički proizvodi; prigodni poštanski žigovi

35 administracija poslovnih platnih lista za druge; administracija programa poticajnih nagrada za promicanje prodaje proizvoda i usluga drugih; administracija programa poticaja i vjernosti potrošača; administracija programa vjernosti kupaca; administrativna obrada narudžbi za kupnju unutar okvira usluga koje pružaju tvrtke za naručivanje putem pošte; administrativna obrada narudžbi za kupnju; administrativna obrada računalnih narudžbi izvršenih telefonom ili računalom; administrativne usluge; administrativne usluge povezane s carinjenjem; administrativne usluge u vezi s karticama vjernosti; administriranje natječaja za potrebe oglašavanja; adresiranje omotnica; analize vezane uz marketing; aranžiranje izloga; audio-vizualni prikazi u reklamne svrhe (priprema ili prezentacija -); ciljani marketing; digitalni marketing; dijeljenje reklamnog materijala na ulici; distribucija i diseminacija reklamnih materijala [leci, prospekti, tiskani materijal, uzorci]; distribucija letaka; distribucija letaka, brošura, tiskanica i uzoraka za potrebe oglašavanja; distribucija oglasnih i promotivnih materijala; distribucija oglasnih, reklamnih i promotivnih materijala; distribucija oglasnog, marketinškog i promotivnog materijala; distribucija proizvoda u reklamne svrhe; distribucija promidžbenih materijala (letaka, prospekata, brošura, uzoraka, posebno za katalošku prodaju na veliku udaljenost) izvan granice ili ne; distribucija promidžbenih materijala, odnosno, letaka, prospekata, brošura, uzoraka, posebno za katalošku prodaju na veliku udaljenost izvan granica ili u zemlji; distribucija promidžbenih tekstova; distribucija promidžbenih brošura; distribucija promotivnih materijala; distribucija prospekata i uzoraka; distribucija prospekata i uzoraka za potrebe oglašavanja; distribucija prospekata za potrebe oglašavanja; distribucija reklama i komercijalnih obavijesti; distribucija reklama i reklamnog materijala [leci, brošure, prospekti i uzorci]; distribucija reklamne pošte i reklamnih dodataka priloženih uz redovita izdanja; distribucija reklamnih brošura; distribucija reklamnih letaka; distribucija reklamnih materijala za druge; distribucija reklamnih materijala; distribucija reklamnih obavijesti; distribucija reklamnih oglasa; distribucija reklamnog materijala putem pošte; distribucija reklamnog materijala za druge putem online komunikacijske mreže na internetu; distribucija reklamnog materijala; distribucija tiskanog promotivnog materijala putem pošte; dizajn promidžbenih brošura; dizajn promidžbenih letaka; dizajn promidžbenih logotipa; dizajn reklamnog materijala; elektronička obrada podataka; elektroničko objavljivanje tiskanih materijala za promidžbene potrebe; internetski marketing; ispitivanje brenda; ispitivanje javnog mnijenja; ispitivanje javnog mnijenja [anketiranje]; istraživanja marketinške strategije; istraživanja o korporativnom imidžu; istraživanja tržišta; istraživanja tržišta koja uključuju istraživanje javnog mnijenja; istraživanja tržišta putem telefona; istraživanja u svezi potrošačkih navika; istraživanje i analiza tržišta; istraživanje tržišta; istraživanje tržišta i marketinško istraživanje; istraživanje tržišta radi prikupljanja podataka o čitateljima tiskovina; istraživanje tržišta radi prikupljanja podataka o televizijskim gledateljima; istraživanje tržišta radi oglašavanja; istraživanje u području reklamiranja; izdavanje i ažuriranje reklamnih tekstova; izdavanje promidžbenih letaka; izložbe (organiziranje -) u komercijalne svrhe; izložbe (organiziranje -) u komercijalne ili reklamne svrhe; izložbe (organiziranje -) u reklamne svrhe; izložbe (organiziranje -) u trgovačke svrhe; izložbe u komercijalne i reklamne svrhe; iznajmljivanje oglasnog prostora; iznajmljivanje oglasnog prostora i reklamnih materijala; iznajmljivanje oglasnog prostora na internetu; iznajmljivanje oglasnog prostora na internetskim stranicama; iznajmljivanje panoa u reklamne svrhe; iznajmljivanje prodajnih štandova; iznajmljivanje reklamnih prostora; iznajmljivanje reklamnih panoa [reklamnih ploča]; iznajmljivanje reklamnih ploča [reklamnih ploča]; iznajmljivanje reklamnog prostora na internetu; iznajmljivanje reklamnog prostora, materijala i vremena; iznajmljivanje vremena za reklamiranje na komunikacijskim medijima; izravna tržišna oglašavanja; izravni marketing; izravno oglašavanje putem pošte; izvlačenja nagrada (organiziranje -) u reklamne svrhe; izvlačenja nagrada (organiziranje -) u promotivne svrhe; izvođenje, pripremanje i organiziranje trgovačkih priredbi i trgovačkih sajmova u komercijalne i reklamne svrhe; knjigovodstvo i računovodstvo; kopiranje dokumenata; kopiranje dokumenata za druge; korporativne komunikacijske usluge; maloprodajne usluge na internetu povezane s odjećom; maloprodajne usluge na internetu povezane s igračkama; maloprodajne usluge na internetu povezane s kozmetikom; maloprodajne usluge na internetu povezane s nakitom; maloprodajne usluge na internetu povezane s torbicama; maloprodajne usluge na internetu povezane s prtljagom; maloprodajne usluge naručivanja poštom u svezi odjevnih dodataka; maloprodajne usluge naručivanja odjeće poštom; maloprodajne usluge narudžbe kozmetičkih proizvoda poštom; maloprodajne usluge povezane sa sportskim proizvodima; maloprodajne usluge povezane s krznom; maloprodajne usluge povezane s delikatesama; maloprodajne usluge povezane s voćem; maloprodajne usluge povezane s dodatnom opremom za automobile; maloprodajne usluge povezane s automobilskim dijelovima; maloprodajne usluge povezane sa slatkišima; maloprodajne usluge povezane s prodajom pretplatničkih kutija koje sadržavaju pivo; maloprodajne usluge povezane s prodajom pretplatničkih kutija koje sadržavaju hranu; maloprodajne usluge povezane s prodajom pretplatničkih kutija koje sadržavaju kozmetičke proizvode; maloprodajne usluge povezane s prodajom pretplatničkih kutija koje sadržavaju čokolade; maloprodajne usluge putem globalne računalne mreže u vezi s bezalkoholnim pićima; maloprodajne usluge putem globalne računalne mreže u vezi s pivom; maloprodajne usluge putem naručivanja poštom u vezi s pivom; maloprodajne usluge putem naručivanja poštom u vezi s bezalkoholnim pićima; maloprodajne

usluge putem kataloga u vezi s alkoholnim pićima (osim piva); maloprodajne usluge putem kataloga u vezi s prehrambenim proizvodima; maloprodajne usluge putem kataloga u vezi s pivom; maloprodajne usluge putem kataloga u vezi s bezalkoholnim pićima; maloprodajne usluge putem globalne računalne mreže u vezi s prehrambenim proizvodima; maloprodajne usluge putem naručivanja poštom u vezi s prehrambenim proizvodima; maloprodajne usluge putem globalne računalne mreže u vezi s alkoholnim pićima (osim piva); maloprodajne usluge putem naručivanja poštom u vezi s alkoholnim pićima (osim piva); maloprodajne usluge u svezi hrane; maloprodajne usluge u vezi s pametnim satovima; maloprodajne usluge u vezi s pametnim telefonima; maloprodajne usluge u vezi s elektroničkim publikacijama koje se mogu preuzeti; maloprodajne usluge u vezi s glazbenim datotekama koje se mogu preuzeti; maloprodajne usluge u vezi s računalima koja se mogu nositi na tijelu; maloprodajne usluge u vezi s umjetnim krznom; maloprodajne usluge u vezi s mobilnim telefonima; maloprodajne usluge u vezi s građevinskim materijalima; maloprodajne usluge u vezi s bojama; maloprodajne usluge u vezi s kavom; maloprodajne usluge u vezi s osvjetljenjem; maloprodajne usluge u vezi s opremom za kuhanje hrane; maloprodajne usluge u vezi s kakaom; maloprodajne usluge u vezi s opremom za grijanje; maloprodajne usluge u vezi s čajevima; maloprodajne usluge u vezi s opremom za opskrbu vodom; maloprodajne usluge u vezi s opremom za sanitaciju; maloprodajne usluge u vezi s hortikulturnim proizvodima; maloprodajne usluge u vezi s hranom za životinje; maloprodajne usluge u vezi s grijačima; maloprodajne usluge u vezi s hranom; maloprodajne usluge u vezi sa steljom za životinje; maloprodajne usluge u vezi s veterinarskim instrumentima; maloprodajne usluge u vezi s pivom; maloprodajne usluge u vezi sa sanitarnim instalacijama; maloprodajne usluge u vezi s medicinskim aparatima; maloprodajne usluge u vezi s duhanom; maloprodajne usluge u vezi s medicinskim instrumentima; maloprodajne usluge u vezi s veterinarskim aparatima; maloprodajne usluge u vezi s prtljagom; maloprodajne usluge u vezi s kišobranima; maloprodajne usluge u vezi s torbama; maloprodajne usluge u vezi s uredskim priborom; maloprodajne usluge u vezi s umjetničkim materijalima; maloprodajne usluge u vezi sa školskim priborom; maloprodajne usluge u vezi s oružjem; maloprodajne usluge u vezi s vozilima; maloprodajne usluge u vezi s umjetničkim djelima; maloprodajne usluge u vezi s opremom za hlađenje; maloprodajne usluge u vezi s opremom za zamrzavanje; maloprodajne usluge u vezi s dijetetskim pripravcima; maloprodajne usluge u vezi sa sportskom opremom; maloprodajne usluge u vezi s veterinarskim pripravcima; maloprodajne usluge u vezi s dodacima prehrani; maloprodajne usluge u vezi s pokrivačima za zidove; maloprodajne usluge u vezi sa sportskim artiklima; maloprodajne usluge u vezi s artiklima za šivanje; maloprodajne usluge u vezi s poljoprivrednom opremom; maloprodajne usluge u vezi s pokrivačima za podove; maloprodajne usluge u vezi s opremom za zemljane radove; maloprodajne usluge u vezi s veterinarskim proizvodima; maloprodajne usluge u vezi s kemikalijama za uporabu u šumarstvu; maloprodajne usluge u vezi s pređama; maloprodajne usluge u vezi s kemikalijama za uporabu u poljoprivredi; maloprodajne usluge u vezi sa stolnim posuđem; maloprodajne usluge u vezi s kuhinjskim posuđem; maloprodajne usluge u vezi s kemikalijama za uporabu u hortikulturi; maloprodajne usluge u vezi s lubrikantima; maloprodajne usluge u vezi s opremom za kućanstvo; maloprodajne usluge u vezi sa sedlarskim proizvodima; maloprodajne usluge u vezi s pripravcima za čišćenje; maloprodajne usluge u vezi s namještajem; maloprodajne usluge u vezi s gorivima; maloprodajne usluge u vezi s ručnim priborom za izgradnju; maloprodajne usluge u vezi sa sorbetima; maloprodajne usluge u vezi sa smrznutim jogurtima; maloprodajne usluge u vezi s ručnim alatima za izgradnju; maloprodajne usluge u vezi s priborom za jelo; maloprodajne usluge u vezi sa sladoledima; maloprodajne usluge u vezi s čokoladom; maloprodajne usluge u vezi s navigacijskim uređajima; maloprodajne usluge u vezi sa slatkišima; maloprodajne usluge u vezi s audiovizualnom opremom; maloprodajne usluge u vezi s opremom za informacijsku tehnologiju; maloprodajne usluge u vezi s desertima; maloprodajne usluge u vezi s pekarskim proizvodima; maloprodajne usluge u vezi s higijenskim priborom za ljude; maloprodajne usluge u vezi s građevinskom opremom; maloprodajne usluge u vezi s mliječnim proizvodima; maloprodajne usluge u vezi s morskim plodovima; maloprodajne usluge u vezi s priborom za uljepšavanje za životinje; maloprodajne usluge u vezi s igrama; maloprodajne usluge u vezi s igračkama; maloprodajne usluge u vezi s higijenskim priborom za životinje; maloprodajne usluge u vezi s priborom za uljepšavanje za ljude; maloprodajne usluge u vezi sa svečanim ukrasima; maloprodajne usluge u vezi s opremom za hortikulturu; maloprodajne usluge u vezi s računalnim hardverom; maloprodajne usluge u vezi s računalnim softverom; maloprodajne usluge u vezi s cvijećem; maloprodajne usluge u vezi s priborom za pripremu hrane; maloprodajne usluge u vezi s pripravcima za parfimiranje; maloprodajne usluge u vezi s kuhinjskim noževima; maloprodajne usluge u vezi s umjetničkim djelima koje pružaju umjetničke galerije; maloprodajne usluge u vezi s kuhinjskim uređajima; maloprodajne usluge u vezi s odjevnim dodacima; maloprodajne usluge u vezi s dječjim kolicima; maloprodajne usluge u vezi sa sefovima; maloprodajne usluge u vezi sa šalicama i čašama; maloprodajne usluge u vezi s tekstilom za kućanstvo; maloprodajne usluge u vezi s proizvodima za kosu; maloprodajne usluge u vezi s modnim dodacima; maloprodajne usluge u vezi s dodatnom opremom za automobile; maloprodajne usluge u vezi s kućanskom električnom opremom; maloprodajne usluge u vezi s kućanskom elektroničkom opremom; maloprodajne usluge u vezi s vrtlarskim proizvodima; maloprodajne usluge u vezi sa živim životinjama; maloprodajne usluge u vezi s proizvodima za kućne ljubimce; maloprodajne usluge u vezi s dodatnom opremom za bicikle; maloprodajne usluge vezane uz artikle za čišćenje; maloprodajne usluge vezane uz tkanine; maloprodajne usluge vezane uz pokrivala za glavu; maloprodajne usluge vezane uz artikle za uporabu s duhanom; maloprodajne usluge vezane uz tiskani materijal; maloprodajne usluge vezane uz jednokratne papirnate proizvode; maloprodajne usluge vezane uz vrtlarske artikle; maloprodajne usluge vezane uz alkoholna pića (osim piva); maloprodajne usluge vezane uz meso; maloprodajne usluge vezane uz instrumente za mjerenje vremena; maloprodajne usluge vezane uz pripravke za pripremu pića; maloprodajne usluge vezane uz glazbene instrumente; maloprodajne usluge vezane uz pripravke za pripremu alkoholnih pića; maloprodajne usluge vezane uz seksualna pomagala; maloprodajne usluge vezane uz obuću; maloprodajne usluge vezane uz nakit; maloprodajne usluge vezane uz bezalkoholna pića; maloprodajne usluge vezane uz uređaje za sunčanje; maloprodajne usluge vezane uz odjeću; maloprodajne usluge vezane uz ronilačku opremu; maloprodajne usluge vezane uz opremu za fizikalnu terapiju; maloprodajne usluge vezane uz naprave za zaštitu sluha; maloprodajne usluge vezane uz pripravke za njegu životinja; maloprodajne usluge vezane uz metalnu robu; maloprodajne usluge vezane uz snimljeni sadržaj; maloprodajne usluge vezane uz toaletne proizvode; maloprodajne usluge vezane za pekarske proizvode; maloprodajne usluge za ljekarničke, veterinarske i sanitarne pripravke te medicinske potrepštine; maloprodajne usluge za prodaju namještaja; maloprodajne usluge za prodaju odjeće i odjevnih predmeta; maloprodajne usluge u vezi s koncima; marketing; marketing proizvoda; najam oglasnog prostora na Internetu za oglašavanje slobodnih radnih mjesta; novine (usluge pretplate novina) za treće osobe; objavljivanje promidžbenih materijala; objavljivanje promidžbenih tekstova; objavljivanje promidžbenih materijala i tekstova; objavljivanje promidžbenog materijala; objavljivanje reklamnog materijala; objavljivanje reklamnog materijala na mreži; objavljivanje tiskanih materijala u promidžbene svrhe u elektroničkom obliku; obrada e-narudžbi; obrada podataka; očitanje plinskih brojila za potrebe obračuna; očitavanje brojila za potrebe obračuna; oglašavanje i marketing; oglašavanje i marketing putem blogova; oglašavanje i promidžba; oglašavanje i promotivne usluge; oglašavanje i usluge oglašavanja; oglašavanje na poslovnim web stranicama; oglašavanje plaćanjem po kliku; oglašavanje prema kategorijama; oglašavanje prenošenjem internetskih promidžbenih materijala za treće strane, putem elektroničkih komunikacijskih mreža; oglašavanje putem banera; oglašavanje putem elektroničkih medija, posebno internetom; oglašavanje

putem elektroničkih reklamnih panoa; oglašavanje putem mreža mobilne telefonije; oglašavanje putem svih komunikacijskih sredstava; oglašavanje tijekom kino projekcija; oglašavanje u časopisima; oglašavanje u periodičkim publikacijama, brošurama i novinama; oglašavanje u području turizma i putovanja; oglašavanje u popularnom i profesionalnom tisku; oglašavanje u svezi zapošljavanja; oglašavanje u svezi zapošljavanja osoblja; oglašavanje, uključujući online oglašavanje na računalnoj mreži; oglašavanje vezano uz transport i dostavu; online oglašavanje na računalnim komunikacijskim mrežama; online oglašavanje na računalnim mrežama; online oglašavanje pomoću računalnih komunikacijskih mreža; online reklame; organizacija i provedba marketinških događanja; organizacija i provedba promotivnih događanja; organizacija i provedba trgovačkih sajmova; organizacija i upravljanje programima lojalnosti potrošača; organizacija izložbi i događaja u komercijalne i reklamne svrhe; organizacija poslovnih predstavljanja povezanih s kupnjom i prodajom proizvoda; organizacija programa vjernosti kupaca za komercijalne, promidžbene ili potrebe oglašavanja; organizacija promidžbe za događanja prikupljanja sredstava u dobrotvorne svrhe; organizacija promocija korištenjem audiovizualnih medija; organizacija sajmova i izložbi u komercijalne i reklamne svrhe; organizacija sajmova u svrhu oglašavanja; organiziranje događanja u komercijalne i reklamne svrhe; organiziranje i održavanje sajmova u komercijalne ili reklamne svrhe; organiziranje i održavanje izložbi za potrebe oglašavanja; organiziranje, izvršavanje i nadziranje programa potrošačke vjernosti; organiziranje, provođenje i nadzor programa vjernosti i motivacijskih programa; organiziranje raspodjele [distribucije] reklamnih sadržaja kao odgovor na telefonske upite; partnerski marketing; pisanje marketinških tekstova; pisanje promidžbenih tekstova; pisanje promidžbenih tekstova za potrebe oglašavanja i promidžbe; pisanje reklamnih tekstova; pisanje scenarija za potrebe oglašavanja; podjela [distribucija] uzoraka u promidžbene svrhe; podjela promidžbenih letaka; podjela promotivnih letaka; podjela reklamnih letaka; popisi poštanskih adresa (sastavljanje -); poslovi (obavještenja o poslovima); poslovna administracija na polju transporta i dostave; poslovno savjetovanje u području transporta i dostave; poslovno savjetovanje u svezi oglašavanja; poslovno upravljanje na području prijevoza i dostave; posredovanje u oglašavanju; posredovanje u trgovinskim poslovima za treće osobe; postavljanje plakata; postavljanje reklama za druge; predstavljanje proizvoda u promotivne svrhe; pretplata na telekomunikacijske usluge za treće; prezentacija poduzeća i njihovih proizvoda i usluga na internetu; prezentacija robe pomoću komunikacijskih medija u maloprodajne svrhe; prezentacija robe putem komunikacijskih medija, u maloprodajne svrhe; pribavljanje prostora na web stranicama za oglašavanje robe i usluga; prijepis podataka; prikazivanje oglasa za treće; prikupljanje i sistematiziranje poslovnih podataka; priprema audio i/ili vizualnih prikaza za poduzeća; priprema i izlaganje audiovizualnih prikaza za reklamne svrhe; priprema oglasa; pripremanje dokumenta; pripremanje i postavljanje reklama; pripremanje popisa poštanskih adresa za usluge izravnog oglašavanja putem pošte [osim prodaje]; pripremanje promidžbenih letaka; pripremanje reklama za druge; produkcija i distribucija radijskih i televizijskih reklama; proizvodnja reklama; promidžba prodaje putem audiovizualnih medija; promidžba prodaje putem programa vjernosti kupaca; promidžba proizvoda i usluga sponzoriranjem sportskih manifestacija; promidžba proizvoda i usluga drugih putem kartica za nagrađivanje vjernosti kupaca; promidžba proizvoda i usluga za treće putem oglašavanja na internetskim stranicama; promidžba proizvoda i usluga putem pokroviteljstva; promocija prodaje robe i usluga drugih osoba pomoću distribucije pisanog materijala i promotivnih natječaja; promocija proizvoda i usluga trećih osoba putem informacijskih i komunikacijskih mreža; promocija robe i usluga drugih putem globalne računalne mreže; promotivne prodaje na prodajnom ili kupovnom mjestu, za druge; provođenje ispitivanja javnog mnijenja; provođenje marketinških istraživanja; pružanje oglasnog prostora u periodičkim publikacijama, novinama i časopisima; pružanje oglasnog prostora, vremena i usluge oglasnih medija; pružanje poslovnih informacija; pružanje prostora na internetskim stranicama za oglašavanje robe i usluga; pružanje računalnih usluga oglašavanja; pružanje statističkih podataka u svezi poslovanja; pružanje usluga oglašavanja; radijsko oglašavanje i reklame; razdioba promidžbenih materijala putem pošte; razvrstavanje, rukovanje i prijem pošte; reklamiranje putem pošte; reklamna pošta; reklamne i promotivne usluge; reklamni materijal (proizvodnja -); reklamni oglasi (širenje reklamnih oglasa); sakupljanje statističkih podataka vezanih uz oglašavanje; sastavljanje [kompilacija] reklamnih oglasa za upotrebu na internetskim stranicama; sastavljanje [kompilacija] popisa poštanskih adresa; sastavljanje popisa adresa za izravnu poštu; sastavljanje, proizvodnja i širenje reklamnog materijala; savjetodavanje za upravljanje; savjetodavne usluge vezane za poslovno upravljanje; savjetovanje o izravnom marketingu; širenje reklamnih materijala; telefonski marketing; televizijsko reklamiranje; tisak (praćenje tiska); umnožavanje dokumenata; upravljanje poticajnim, promotivnim ili programima vjernosti korisnika; upravljanje programom nagrađivanja vjernosti; uredski poslovi; usluge administrativne obrade i organiziranja narudžbi putem pošte; usluge distribucije reklamnog materijala; usluge fotokopiranja; usluge izravnog oglašavanja putem pošte; usluge maloprodaje u svezi s uredskim priborom; usluge marketinškog istraživanja; usluge naručivanja za treće osobe; usluge obrade podataka; usluge odnosa s javnošću; usluge oglašavanja i marketinga; usluge oglašavanja izravnom poštom koje pružaju poštanski uredi; usluge oglašavanja, marketinga i promidžbe; usluge oglašavanja, marketinga i promotivnog savjetovanja i podrške; usluge poslovne administracije; usluge poslovne analize, istraživanja i poslovnih informacija; usluge poslovne pomoći, upravljanja i administracije; usluge poslovnih savjetovanja; usluge poslovnog upravljanja; usluge posredovanja u trgovini; usluge programa vjernosti, motivacije i bonusa; usluge reprodukcije dokumenata; usluge telemarketinga; usluge uvoza i izvoza; veleprodajne usluge u vezi s uredskim priborom

36 administracija financijskih poslova; administracija financijskih sporazuma; administracija grupnog osiguranja; administracija mirovinskog fonda; administracija osiguranja; administracija planova osiguravanja; administracija planova za grupno osiguranje; administracija štednih računa; administracija trustova; bankarske i financijske usluge; bankarske usluge; bankovne usluge polaganja depozita; bankovne usluge za prijenos sredstava s računa; devizne transakcije; devizne usluge; devizni tečajevi (pružanje informacija vezanih uz -); devizno poslovanje; financijske i novčane transakcije; financijske i novčane usluge; financijske i novčarske usluge, i bankarstvo; financijske i zajmodavne usluge; financijske posredničke usluge; financijske transakcije; financijske usluge; financijske usluge u svezi s isplatom gotovine; financijske usluge u svezi s osiguranjima; financijske usluge u svezi s ulaganjem; financijske usluge u svezi s kreditnim karticama; financijske usluge u svezi s hipotekama; financijske usluge u svezi sa štednjom; financijske usluge u svezi s izdavanjem bankovnih i debitnih kartica; financijske usluge za premije osiguranja; financijske usluge za štednju; financijski poslovi; financijski zajam; financijsko posredovanje; informativne usluge u području osiguranja; informativne usluge u svezi s dionicama; informativne usluge u svezi s bankarstvom; informativne usluge u svezi s osiguravateljskim i financijskim uslugama; isplaćivanje gotovine; iznajmljivanje i zakup [lizing] ureda; iznajmljivanje nekretnina; iznajmljivanje ureda; iznajmljivanje ureda [nekretnine]; konzultacije u svezi s bankarstvom; konzultacije u svezi s kreditima; korisnički upravljano isplaćivanje gotovine; kreditne i zajmodavne usluge; kreditno posredništvo; kupnja i prodaja valuta; mijenjanje i prijenos novca; mjenjačnice; monetarni poslovi; naplata računa za proizvode i usluge; novčana razmjena; novčane transakcije; novčarske usluge; obrada gotovine; obrada plaćanja; oročena štednja; osiguranja; osiguranje; osiguranje kućanstva; osiguranje nekretnine; osiguranje od gubitaka dokumenata; osiguranje od kreditnih gubitaka; osiguranje od kreditnog rizika; osiguranje od nesreće; osiguranje od požara; osiguranje od profesionalne odgovornosti; osiguranje osobne imovine; osiguranje protuprovalnih sustava; osiguranje roba; osiguranje roba u tranzitu; osiguranje u svezi s imovinom; osiguranje za garaže; osiguranje za hotele; osiguranje za hotelski smještaj; osiguranje za kombije; osiguranje

za odgovornost druge strane; osiguranje za poslovne djelatnosti; osiguranje za pravne troškove; osiguranje za urede; osiguranje za vlasnike imovine; osiguranje za zrakoplovstvo; osiguranje zgrada; osiguranje (životno -); osiguranje zlatnih poluga (usluge za -); osiguravajuće agencije; osiguravanje pravnih troškova; osiguravateljske informacije; osiguravateljske usluge; osiguravateljske usluge za motorna vozila; pomorsko osiguranje; posredovanje osiguranja; posredovanje osiguranja motornih vozila; posredovanje osiguranja u svezi s kućnim ljubimcima; posredovanje osiguranjem od nezgode; posredovanje (osiguravateljsko -); posredovanje transportnim osiguranjem; posredovanje tranzitnog osiguranja; posredovanje u financijskim ulaganjima; posredovanje u neživotnom osiguranju; posredovanje u osiguranju za imovinu; posredovanje u osiguranju; posredovanje u poslovanju s vrijednosnicama; posredovanje u prometu novca; posredovanje u svezi s osiguranjima; posredovanje u svezi sa životnim osiguranjem; posredovanje u životnom osiguranju; pribavljanje kredita; prihvaćanje depozita; prihvaćanje plaćanja računa; prijenos elektroničkim putem novčanih sredstava; prijenos novca; prijenos sredstava; prijenosi sredstava; provjera novčanica; pružanje bankarskih usluga; pružanje desetogodišnjih polica osiguranja; pružanje deviza; pružanje financijskih usluga putem globalne računalne mreže ili interneta; pružanje informacija o deviznim transakcijama; pružanje informacija o izračunu premija osiguranja; pružanje informacija o osiguravateljskim pitanjima; pružanje informacija o posredovanju u životnim osiguranjima; pružanje informacija o studentskim zajmovima; pružanje Informacija u svezi s kreditima; pružanje informacija u svezi s financijskim računima; pružanje osiguranih zajmova; pružanje osiguranja na hipotekarni zajam; pružanje osiguranja za garanciju opreme; pružanje podataka o bankovnom računu putem telefona; pružanje podataka o osiguranju; pružanje potrošačkih zajmova; pružanje potrošačkog kredita; pružanje prepaid kartica i tokena; pružanje privremenih zajmova; pružanje školarina za obrazovanje; pružanje sredstava; pružanje sredstava za hipoteke; pružanje sredstava za kupnju na otplatu; pružanje stambenih kredita; pružanje studentskih stipendija; pružanje studentskih zajmova; pružanje tekućih računa; pružanje usluga i analiza putem interneta u području financijskog ulaganja; pružanje usluga životnog osiguranja; pružanje zajmova; pružanje zajmova i kreditnih pogodnosti; pružanje zajmova u obrocima; pružanje zajmova za školarine; putno osiguranje; računalne financijske usluge; računalne informativne usluge u svezi s osiguranjem; računalne informativne usluge u svezi s bankarstvom; računalne informativne usluge u svezi s financijskim poslovanjem; savjeti oko zajmova; savjeti u svezi s kreditima; savjeti u svezi s uslugama vraćanja zajma; savjetodavne usluge u svezi s bankarstvom; savjetodavne usluge u svezi s kreditima; savjetodavne usluge u svezi s kreditnim karticama; savjetovanje i upiti u svezi s kreditiranjem; štedne i kreditne usluge; ugovaranje kredita; ugovaranje kreditnog osiguranja; ugovaranje kreditnog osiguranja (usluge za -); ugovaranje osiguranja; ugovaranje osiguranja od pomorskih požara; ugovaranje osiguranja od pomorskih nezgoda; ugovaranje osiguranja tvrtke (usluge za -); ugovaranje osiguranja (usluge za -); ugovaranje osiguranja za pomorski promet; ugovaranje osiguranja za unaprijed plaćenu zdravstvenu zaštitu; ugovaranje osiguranja za unaprijed plaćene pravne usluge; ugovaranje osobnog osiguranja od nezgoda (usluge za -); ugovaranje pomorskog osiguranja; ugovaranje poslovnog osiguranja (usluge za -); ugovaranje putnog osiguranja; ugovaranje tranzitnog osiguranja; ugovaranje u svezi s prekoračenjima na bankovnim računima; ugovaranje u svezi s transportnim osiguranjem; ugovaranje zajmova; ugovaranje zajmova otplativih u obrocima; ugovaranje zdravstvenog osiguranja; ugovaranje zdravstvenog osiguranja (usluge za -); ugovaranje životnog osiguranja; unovčavanje čekova; unovčavanje osobnih čekova; unovčenje putničkih čekova; upravljanje gotovinom; usluge bankovne kartice; usluge daljinskog plaćanja; usluge davanja financijskih zajmova; usluge davanja osobnih zajmova; usluge davanja zajmova i kreditiranja; usluge elektroničkog plaćanja; usluge financijskih prijenosa i transakcija te usluge plaćanja; usluge financijskih transakcija; usluge financijskog plaćanja; usluge financijskog poslovanja; usluge financijskog posredovanja; usluge informiranja o bankovnim računima; usluge isplaćivanja gotovine pomoću kartice; usluge isplaćivanja gotovine; usluge isplate gotovine; usluge izdavanja gotovine, čekova i doznaka; usluge izravnog terećenja; usluge izvođenja financijskih transakcija; usluge kreditnih i gotovinskih kartica; usluge mijenjanja novca; usluge mijenjanja novca [mjenjačnice]; usluge mijenjanja valuta; usluge mjenjačnice; usluge mješovitog osiguranja; usluge novčanih transakcija; usluge osiguranja doma; usluge osiguranja kućanstva; usluge osiguranja u svezi s turističkim smještajem; usluge osiguranja u svezi sa strukturiranim nagodbama za odvjetnike; usluge osiguranja u svezi sa sportom; usluge osiguranja u svezi s mirovinskim fondovima; usluge osiguranja u svezi s otkazanim turističkim rezervacijama; usluge osiguranja u svezi s planiranjem nepredviđenih situacija; usluge osiguranja u svezi s kreditom; usluge osiguranja u svezi s njegovateljskim kućama; usluge osiguranja u svezi s brodicama; usluge osiguranja u svezi s krađom osobnog vlasništva; usluge osiguranja u svezi s kreditnim sporazumima; usluge osiguranja u svezi s pravnim troškovima; usluge osiguranja u svezi s mehaničkim kvarovima; usluge osiguranja u svezi s gubitkom osobnog vlasništva; usluge osiguranja u svezi sa zrakoplovstvom; usluge osiguranja u vezi sa zaštitom kod kupovine, zaštitom cijene i produženim jamstvenim rokom za robu kupljenu kreditnom karticom; usluge osiguranja vozila; usluge osiguranja za imovinu; usluge osiguranja za kreditne kartice; usluge osiguranja za mobilne telefone; usluge osiguranja za motorna vozila; usluge osiguranja za nekretnine; usluge osiguranja za nekretnine sa slamnatim krovom; usluge osiguranja za otplatu medicinskih troškova; usluge osiguranja za pomorski teret; usluge osiguranja za poslovne djelatnosti naručivanja poštom; usluge osiguranja za pribavljanje gotovine u slučaju hitnosti; usluge osiguranja za putovanje; usluge osiguranja za robe u tranzitu; usluge osiguranja za slamnate krovove; usluge osiguranja za vozila; usluge osiguranja za zaštitu hipoteka; usluge osiguranja za zaštitu vozača; usluge osiguravanja jamstava; usluge osiguravanja nekretnina; usluge osiguravateljske agencije; usluge osobnog bankarstva; usluge osobnog osiguranja; usluge osobnog osiguranja u svezi s pružanjem pravnih savjeta; usluge osobnog osiguranja u svezi s pružanjem pravnih usluga; usluge plaćanja debitnom karticom; usluge plaćanja doznakom; usluge plaćanja kreditnom karticom; usluge plaćanja putem bežičnih telekomunikacijskih aparata i uređaja; usluge plaćanja računa; usluge plaćanja računa putem internetske stranice; usluge plaćanja računa putem interneta; usluge plaćanja uplatnicom; usluge polaganja novca; usluge posredovanja u zdravstvenom osiguranju; usluge posredovanja vezano uz osiguranje; usluge povezane s debitnim računima; usluge povezane s depozitnim računima; usluge povezane s depozitima; usluge povezane s gotovinskim karticama; usluge prebacivanja novca korištenjem elektroničkih kartica; usluge prebacivanja sredstava; usluge pribavljanja putnih čekova; usluge prijenosa novca; usluge prijenosa novca elektroničkim putem; usluge prijenosa strane valute; usluge prijenosa virtualnih valuta; usluge pristupanja financijskim podacima; usluge provjere valjanosti čekova; usluge provjere valjanosti kreditnih kartica; usluge provjere valjanosti debitnih kartica; usluge pružanja financijskih informacija u svezi s izgubljenim kreditnim karticama; usluge pružanja financijskih informacija u svezi s ukradenim kreditnim karticama; usluge pružanja financijskih podataka; usluge pružanja financijskih informacija, podataka i savjeta; usluge pružanja kreditnih informacija; usluge putnih osiguranja; usluge putnog osiguranja; usluge računalnog bankarstva; usluge savjetovanja i posredovanja u svezi sa zajmovima; usluge savjetovanja u svezi s kreditima; usluge tekućeg računa; usluge terećenja računa; usluge u svezi s bankovnim računima i štednim računima; usluge u svezi s bankovnim karticama, kreditnim karticama, debitnim karticama i karticama za elektroničko plaćanje; usluge u svezi s bankovnim računima; usluge u svezi s debitnim karticama; usluge u svezi s karticama za plaćanje; usluge u svezi s kreditnim karticama i karticama za plaćanje; usluge u svezi s kreditnim i debitnim karticama; usluge u svezi s kreditnim karticama; usluge u svezi s obnovljivim kreditom; usluge u svezi s platnim i kreditnim karticama; usluge u svezi sa stranim valutama; usluge ugovaranja kredita; usluge ugovaranja osiguranja; usluge ulaganja u privatni dionički fond; usluge unovčavanja čekova; usluge vezane uz potrošačke kredite; usluge vezane uz revolving zajam; usluge

vezane uz štedne račune; usluge za upravljanje gotovinom; usluge zamjene valuta; usluge zdravstvenog osiguranja za suvozače autobusa; usluge zdravstvenog osiguranja za vozače autobusa; usluge životnih osiguranja; usluge životnog osiguranja; zajmodavne i kreditne usluge; zajmodavne usluge; zajmovi (financiranje -); zamjena gotovine pomoću kreditne kartice; zdravstveno osiguranje; životno osiguranje

37 građevinska izgradnja; izgradnja; izgradnja i popravak zgrada; iznajmljivanje strojeva, alata i uređaja za građevinske radove; održavanje i popravak zgrada; održavanje postrojenja; popravak električne opreme; popravak i održavanje elektroničkih uređaja; popravak ili održavanje optičkih uređaja i instrumenata; usluge nadzora građevinskih radova za građevinske projekte; usluge nadzora građevinskih radova za nekretninske projekte; usluge upravljanja građevinskim projektima

38 brzojava (komunikacija putem -); brzojava (prijenos -); brzojava (prijenos -) [telegrama]; brzojava (slanje -); davanje pristupa elektroničkoj trgovini [portal] na računalnim mrežama; davanje pristupa platformama za e-trgovinu na internetu; davanje pristupa telekomunikacijskim kanalima za usluge telekupovine; dostava poruka pomoću elektroničkog prijenosa; elektronička podatkovna komunikacija; elektronička pošta; elektronička pošta, slanje poruka; elektronička razmjena podataka; elektronička razmjena podataka spremljenih u baze podataka kojima je moguće pristupiti putem telekomunikacijskih mreža; elektronički prijenos dokumenata (usluge za -); elektronički prijenos informacija (usluge za -); elektronički prijenos podataka i dokumenata pomoću računalnih terminala; elektronički prijenos podataka i dokumenata putem računalnih terminala i elektroničkih uređaja; elektronički prijenos poruka i podataka; elektronički prijenos poruka, podataka i dokumenata; elektronički prijenos pošte i poruka; iznajmljivanje sandučića elektroničke pošte; komunikacija putem sustava elektroničke pošte; komunikacija putem telegrafa; komunikacije putem telegrama; komunikacijske usluge (telegramske -); komunikacijske usluge, to jest elektronički prijenos podataka i dokumenata između korisnika računala; komunikacijske usluge za elektronički prijenos podataka; komunikacijske usluge za prijenos podataka elektroničkim sredstvima; najam pametnih telefona; objedinjene usluge za razmjenu poruka; omogućavanje komunikacije putem telegrafa; omogućavanje pristupa sustavima za elektroničko slanje poruka; podatkovna komunikacija elektroničkom poštom; ponuda elektroničkog poštanskog sandučića; poštanske usluge putem interneta i drugih komunikacijskih mreža; prijenos brzojava; prijenos čestitki putem interneta; prijenos dokumenata putem telefaksa; prijenos elektroničke pošte [e-pošte]; prijenos hitne pošte elektroničkim sredstvima; prijenos informacija pomoću teleprintera; prijenos informacija putem elektroničke pošte; prijenos pisane komunikacije u obliku telegrama; prijenos pisane komunikacije (elektronički -); prijenos podataka elektroničkom poštom; prijenos poruka putem brzojava; prijenos računalnih dokumenata; prikupljanje i dostavljanje poruka putem elektroničke pošte; pružanje usluga e-pošte; pružanje usluga slanja faksa putem e- pošte; sakupljanje i prijenos elektroničkih poruka; sandučići elektroničke pošte; iznajmljivanje telefaks usluge; telegrafske komunikacije; telegrafske komunikacijske usluge; telegrafske telekomunikacijske usluge; telegrafske usluge; telegramske komunikacijske usluge; telekomunikacije; telekomunikacijske usluge; usluge e-pošte; usluge e-pošte i poštanskog sandučića; usluge elektroničke komunikacije za pripremanje financijskih podataka; usluge elektroničke razmjene podataka; usluge elektroničkog prijenosa pošte i telefaksa; usluge komunikacije putem brzojava; usluge mobilne telekomunikacije; usluge podatkovne e-pošte; usluge prijenosa brzojava; usluge prijenosa podataka; usluge prosljeđivanja e-pošte; usluge sigurne e-pošte; usluge sigurnog prijenosa podataka, zvuka i slike; usluge slanja i primanja poruka; usluge telegrafa; usluge telegrafske komunikacije; usluge telegrafskog prijenosa; usluge telekomunikacije između financijskih institucija; usluge udaljenog pristupanja podatcima; usluge vezane uz podatke e-pošte

39 agencijske usluge otpreme tereta; ambalažiranje i usluge pakiranja; carinsko skladištenje; carinsko skladištenje robe; cestovni prijevoz putnika; čuvani prijevoz novca i dragocjenosti; davanje savjeta o uslugama otpreme tereta; distribucija i prijenos električne energije; distribucija pošiljaka; distribucija [prijevoz] maloprodajne robe; dostava dokumenata; dostava i skladištenje robe; dostava, otprema i distribucija novina i časopisa; dostava paketa; dostava pisama; dostava pošiljaka; dostava pošiljaka cestovnim putem; dostava pošiljaka kopnenim putem; dostava robe naručene poštom; dostava robe posredstvom kurira; dostava tereta kopnenim putem; dostavljačke usluge [prijevoz pošte ili robe]; dostavljačke usluge za dostavu robe; dostavljačke usluge za dostavu paketa; dostavljačke usluge za dostavu pošiljaka; dostavljačke usluge za prijevoz tereta; ekspresna dostava robe; frankiranje pošte; hitna dostava pisama; informacije u svezi skladištenja; informativne usluge u svezi s lokacijom robe; informativne usluge u svezi s prijevoznim rasporedima; informativne usluge u svezi s prijevozom robe; isporuka [distribucija] robe; isporuka i prosljeđivanje pisama i paketa; isporuka i prosljeđivanje pošte; istovar robe (usluge -); istovar tereta (usluge -); iznajmljivanje jedinica za skladištenje; iznajmljivanje objekata za skladištenje; iznajmljivanje paleta; iznajmljivanje paleta i kontejnera za prijevoz robe; iznajmljivanje paleta i kontejnera za skladištenje robe; iznajmljivanje paleta za industrijsku i komercijalnu uporabu; iznajmljivanje paletnih regala; iznajmljivanje poštanskih sandučića; iznajmljivanje prostora za skladištenje; iznajmljivanje skladišnih jedinica; iznajmljivanje skladišnog prostora; iznajmljivanje skladišta; kamionski prijevoz; konzultantske usluge u svezi sa skladištenjem; kurira (dostava robe posredstvom -); kurirska isporuka pošte; kurirske usluge; logističke usluge u svezi s prijevozom; opskrba električnom energijom; organizacija prijevoza i putovanja; organiziranje dostave robe; organiziranje dostave robe poštom; organiziranje i vođenje usluga dostave narudžbe poštom; organiziranje istovara tereta; organiziranje kopnenog prijevoza pošiljaka; organiziranje otpreme robe; organiziranje preuzimanja robe; organiziranje preuzimanja pošiljaka; organiziranje prijevoza; organiziranje prijevoza pošiljaka; organiziranje prijevoza robe; organiziranje prijevoza tereta; organiziranje skladištenja robe; otprema pismovnih pošiljaka; otprema robe; otprema tereta; otprema (usluge otpreme); otpremanje robe; pakiranje robe; pakiranje tereta; posredovanje u prijevozu; posredovanje u prijevozu tereta; poštanske usluge; praćenje pošiljaka [informacije o prijevozu]; pregled robe prije prijevoza; preuzimanje i dostava paketa i robe; preuzimanje i dostava pisama; preuzimanje, prijevoz i dostava robe; preuzimanje, prijevoz i isporuka robe, dokumenata, paketa i pisama; prijevoz; prijevoz cestovnim putem; prijevoz i dostava robe; prijevoz i skladištenje; prijevoz i skladištenje robe; prijevoz kamionom; prijevoz kopnom; prijevoz novca; prijevoz pošiljaka; prijevoz robe; prijevoz robe u hlađenim uvjetima; prijevoz tereta; prijevoz tereta cestovnim putem; prijevoz tereta kopnenim putem; prijevoz tereta kopnenim vozilima; prijevoz teretnih kontejnera kamionom; prijevozne usluge; prikupljanje paketa; prikupljanje paketa cestovnim putem; prikupljanje proizvoda pogodnih za recikliranje [prijevoz]; privremeno skladištenje dostave; pružanje informacija o dostavi dokumenata, pisama i paketa; pružanje informacija o iznajmljivanju skladišnog prostora; pružanje informacija o uslugama skladištenja; pružanje informacija u vezi s poštanskim brojevima; pružanje obavijesti u svezi s prijevozom tereta; pružanje objekata za hladno skladištenje; pružanje usluga i objekata za skladištenje; punjenje kontejnera; punjenje vozila teretom; računalne informativne usluge u svezi s prijevozom; računalno planiranje distribucije u svezi s prijevozom; rukovanje kontejnerima; rukovanje teretom; savjetodavne usluge u svezi s skladištenjem robe; skladištenje; skladištenje i dostava robe; skladištenje opasnih materijala; skladištenje paketa; skladištenje pića; skladištenje poljoprivrednih prehrambenih proizvoda; skladištenje poljoprivrednih proizvoda; skladištenje pošiljaka; skladištenje prtljage; skladištenje robe; skladištenje tereta; usluge cestovnog prijevoza; usluge cestovnog transporta za osobe; usluge distribucije; usluge distribucije paletiziranog tereta; usluge distribucije pića kao što su alkoholna pića; usluge dostave; usluge dostave pošiljaka; usluge dostavljanja robe; usluge dostavljanja tereta; usluge isporuke pošte i kurirske usluge; usluge organiziranja prijevoza cestovnim putem; usluge otpremanja pošiljke; usluge otpremanja tereta kopnenim putem; usluge otpreme tereta; usluge otpremništva; usluge otpremništva u svezi s organiziranjem prijevoza robe; usluge pakiranja; usluge pakiranja i skladištenja; usluge pakiranja paleta; usluge pakiranja u transportni

sanduk; usluge posredovanja u prometu tereta; usluge posredovanja u svezi s skladištenjem; usluge posredovanja u svezi s prijevozom; usluge praćenja i slijeđenja pisama i pošiljaka; usluge pretovara; usluge prijevoza do i od zračne luke; usluge prijevoza robe na kratkim relacijama; usluge prijevoza tereta; usluge prikupljanja pošiljaka; usluge primanja pošiljaka; usluge sigurnog skladištenja [prijevoz]; usluge skladištenja; usluge skladištenja hrane; usluge slanja pošte na glavne poštanske urede; usluge špedicije tereta; usluge u svezi s teretom; usluge ukrcavanja; usluge utovara tereta; usluge zamatanja i pakiranja; utovar i istovar robe; utovar kamiona

40 digitalno retuširanje fotografija; dimenzioniranje papira; dizajnersko tiskanje za druge; fotografska obrada; fotografsko uvećavanje; fototisak; graviranje; graviranje pečata; oblikovanje tekstila; obrada (fotografska -); obrada fotografskih slika; obrada kože; obrada metala; obrada tekstila, kože i krzna; otiskivanje ukrasnih uzoraka na odjeći po narudžbi; prebacivanje fotografskih ispisa; preinačavanja odjeće; prepravljanje odjeće; prerada plastike; priprema i obrada tkanine; proizvodnja energije; proizvodnja robe po narudžbi; razvijanje fotografija; reprodukcija fotografija; reprodukcija fotografskih ispisa; retuširanje fotografija; sitotisak; spajanje [uvezivanje] tiskanog materijala; tiskanje fotografija; tiskanje knjiga; tiskanje na majice; tiskanje reklamnog materijala; tiskanje tekstila; tiskarske usluge; umnožavanje fotografija; usluge inkapsulacije fotografija; usluge inkapsulacije mapa; usluge inkapsuliranja papirnatih materijala; usluge tiskarske dorade; uvezivanje knjiga ili dokumenata; završna obrada fotografije; završna obrada tekstila i tkanine

42 arhitektonske usluge projektiranja zgrada; ažuriranje i dizajn računalnog softvera; ažuriranje i održavanje računalnog softvera; digitalizacija dokumenata; digitalna kompresija računalnih podataka; digitalni vodeni žig; dizajn brošura; dizajn grafičke ilustracije; dizajn grafike i znakovlja u svrhu korporativnog identiteta; dizajn i razvoj računalnog softvera; dizajn, održavanje i ažuriranje računalnog softvera; dizajn opreme za prijevoz tereta; dizajn tiskanog materijala; dizajniranje ambalaže; dizajniranje ambalaže i materijala za zamatanje; elektronička pohrana dokumenata i arhivirane e-pošte; elektroničko pohranjivanje datoteka i dokumenata; graditeljsko projektiranje; grafički dizajn; grafički dizajn promotivnih materijala; infrastruktura kao usluga (IaaS); inženjerske projektne studije; iznajmljivanje hardvera i softvera; iznajmljivanje i održavanje računalnog softvera; iznajmljivanje mjernih uređaja; iznajmljivanje računala; kartografija i kartiranje; kodiranje, dekodiranje i provjera autentičnosti informacija, poruka i podataka; mjerni uređaji (iznajmljivanje -); održavanje i ažuriranje računalnog softvera; omogućavanje privremene uporabe on-line softvera, bez mogućnosti preuzimanja, za upravljanje informacijama; omogućavanje privremene uporabe on-line softvera, bez mogućnosti preuzimanja, za prijenos informacija; omogućavanje privremene uporabe on-line softvera, bez mogućnosti preuzimanja, za prijenos podataka; omogućavanje privremene uporabe online softvera koji se ne može preuzeti; omogućavanje privremene uporabe online softvera koji se ne može preuzeti za obradu elektroničkih uplata; pohrana elektroničkih podataka; pretvaranje podataka ili dokumenata s fizičkog na elektronički nosač; pretvaranje tekstova u digitalni format; privremena upotreba računalnog softvera kojeg nije moguće preuzeti, a služi za pripremu otpremničkih dokumenata putem računalnih mreža, intraneta i interneta; privremena upotreba računalnog softvera kojeg nije moguće preuzeti, za obradu pošiljaka putem računalnih mreža, intraneta i interneta; privremena upotreba računalnog softvera kojeg nije moguće preuzeti, a služi za praćenje tereta putem računalnih mreža, intraneta i interneta; projektiranje (graditeljsko -); projektiranje informacijskih sustava; provjera valjanosti podataka primjenom tehnologije lanac blokova; provjera vjerodostojnosti pečata; provjeravanje autentičnosti novčanica; pružanje privremene upotrebe računalnog softvera kojeg se ne može preuzeti, za praćenje paketa putem računalnih mreža, intraneta i interneta; pružanje privremene upotrebe računalnog softvera kojeg nije moguće preuzeti, za obradu pošiljaka putem računalnih mreža, intraneta i interneta; pružanje privremene upotrebe računalnog softvera kojeg nije moguće preuzeti za praćenje tereta putem računalnih mreža, intraneta i interneta; računalno pohranjivanje poslovnih informacija; razvoj računalnih programa za portale logistike, upravljanja opskrbnim lancem i e-trgovine; skladištenje podataka; softver kao usluga [saas]; usluge autentifikacije (kontrole) poruka koje se prenose putem telekomunikacije; usluge autentifikacije (kontrole) podataka koje se prenose putem telekomunikacije; usluge dizajna ambalaže; usluge dizajna vezane uz ambalažu; usluge dizajniranja ambalaže; usluge dizajniranja u:svezi s reprodukcijom dokumenata; usluge mjerenja; vaganje robe za treće osobe

43 usluge pripremanja hrane i pića; pružanje usluga prehrane; pružanje usluga smještaja; usluge pružanja pića

---

(210) Z20200075A (220) 22.01.2020.
(442) 21.02.2020.

(731) **HP - HRVATSKA POŠTA d.d.**
Jurišićeva 13, 10000 Zagreb, HR

(540)

(591) žuta, crna
(531) 22.01.05; 22.01.06; 22.01.07; 24.17.24; 27.05.01; 29.01.02; 29.01.08

(511) **9** antene kao komponente; antene kao komunikacijski uređaji; antene za bežične komunikacijske aparate; antene za radijski signal; antene za telekomunikacijske mreže; aparati i instrumenti za reguliranje distribucije električne energije; aparati i instrumenti za reguliranje uporabe električne energije; aparati i instrumenti za reproduciranje podataka; aparati i instrumenti za kontroliranje uporabe električne energije; aparati i instrumenti za kontroliranje distribucije električne energije; aparati za mjerenje, nadzor i analizu potrošnje električne energije; aparati za prijenos signala; aplikacije koje se mogu preuzeti za upotrebu s mobilnim uređajima; aplikacije za dohvaćanje informacija; aplikacije za mobilne uređaje namijenjene upravljanju podacima koje se mogu preuzimati; aplikacije za mobilne uređaje namijenjene prijenosu podataka koje se mogu preuzimati; aplikacije za mobilne uređaje namijenjene prijenosu informacija koje se mogu preuzimati; aplikacije za mobilne uređaje namijenjene upravljanju informacijama koje se mogu preuzimati; aplikacije za računalne programe koje se mogu preuzeti s Interneta; aplikacijski softver; aplikacijski softver za bežične uređaje; aplikacijski softver za društveno umrežavanje putem interneta; aplikacijski softver za mobilne telefone; aplikacijski softver za mobilne uređaje; aplikacijski softver za osobna računala za sustave za kontrolu dokumenata; aplikacijski softver za osobna računala za upravljanje sustavima za kontrolu dokumenata; aplikacijski softver za pametne telefone koji se može preuzeti; aplikacijski softver za televizore; aplikacijski softver za usluge računarstva u oblaku; automatizirani uređaji za kontrolu parkiranja automobila; automatske registarske blagajne; banke podataka; bar kod terminali; baterije; baterije mobilnih telefona; baze podataka; baze podataka (elektroničke); besplatni računalni softver [freeware]; bežične meteorološke stanice; bežične podloge za punjenje pametnih telefona; bežične slušalice s mikrofonom za pametne telefone; bežične slušalice za mobilne telefone; bežični komunikacijski uređaji; bežični kontrolni uređaji za daljinski nadzor i kontrolu funkcije i statusa sigurnosnih sustava; bežični kontrolni uređaji za daljinski nadzor i kontrolu funkcije i statusa drugih električnih, elektroničkih i mehaničkih uređaja i sustava; bežični odašiljači; bežični odašiljači i prijamnici; bežični telefoni; bežični telefonski aparati; bežični zvučnici; bežični zvučnici s mogućnošću uparivanja; cipele (zaštitne -); čitači flash kartica; čitači identifikacijskih iskaznica; čitači kartica; čitači kodiranih magnetskih kartica; čitači kreditnih kartica; čitači optičkih kodova; čitači pametnih kartica; čitači sd kartica; čitači usb kartica; čitači za prepoznavanje radijskih frekvencija [rfid]; čizme [zaštitna obuća]; čuvari zaslona za računala koji se mogu preuzeti; čuvari zaslona za telefone koji se mogu preuzeti; daljinski prijamnici; daljinski senzori temperature;

detektori istjecanja; detektori razine punjenja; detektori topline; detektori ugljičnog monoksida; detektori ugljičnog dioksida; detektori za električna brojila; digitalna tablet računala; digitalne fotografije koje se mogu preuzimati; digitalne televizije; digitalni čitači knjiga; digitalni foto okviri; digitalni odašiljači; digitalni osjetnici; digitalni termometri [osim za medicinske namjene]; dijelovi i dodatci za komunikacijske uređaje; dijelovi i dodatci za televizijske dekodere; držači za mobilne telefone; električne naprave za mjerenje; električni kontrolni uređaji za upravljanje energijom; elektronička pošta i softver za slanje poruka; elektroničke baze podataka; elektroničke baze podataka snimljene na računalnim medijima; elektroničke čestitke koje se mogu preuzeti s interneta za slanje poštom; elektroničke digitalne oglasne ploče; elektroničke etikete; elektroničke karte koje se mogu preuzeti s interneta; elektroničke knjige koje se mogu preuzimati; elektroničke mjerne naprave za slavine; elektronički mjerni senzori; elektronički pluviometri; elektronički senzori; elektronički uređaji za izdavanje parkirališnih kartica; elektronički uređaji za mijenjanje valuta; elektronske i magnetske id kartice za plaćanje usluga; elektronske publikacije koje se mogu preuzeti s interneta; emotikoni za mobilne telefone koji se mogu preuzeti; futrole na preklapanje za tablet računala; futrole na preklop za mobilne telefone; futrole od kože ili imitacije kože za mobitele; futrole prilagođene za mobilne telefone; futrole za digitalne medijske čitače; futrole za dlanovnike; hardver za obradu elektroničkih uplata/isplata; interaktivni računalni softver; interaktivni računalni softver za razmjenu informacija; interaktivni softver; kartice kodirane sa sigurnosnim obilježjima u svrhu utvrđivanja identiteta; kartice (magnetske ili kodirane -); kartice s čipom; kartice s mikročipom; kartice za plaćanje koje su magnetski kodirane; kodirane bankovne kartice; kodirane članske kartice; kodirane darovne kartice; kodirane elektronske čip kartice; kodirane identifikacijske kartice; kodirane kartice vjernosti; kodirane kartice za korištenje u svezi s elektroničkim prijenosom financijskih transakcija; kodirane kartice za korištenje u svezi s elektroničkim prijenosom financijskih sredstava; kodirane kartice za transakcije na prodajnim punktovima; kodirane kreditne kartice; kodirane nagradne kartice; kodirane pametne kartice; kodirane platne kartice; kodirane prepaid kreditne kartice; kodirane prepaid platne kartice; kompjuterski programi [koji se mogu preuzeti]; kompleti za telefone za telefoniranje bez ruku; kreditne kartice [kodirane]; kreditne kartice [magnetne]; kreditne kartice s magnetskom trakom; maske za dlanovnike; maske za mobitele; memorijske kartice; memorijske kartice za mobitele; mjerači električne energije; mjerači električne struje; mjerači masenog protoka; mjerači protoka; mjerači protoka plina; mjerači razine; mjerači razine vode; mjerači razmaka [dijastometri]; mjerači sadržaja; mjerači strujanja istisnog tipa; mjerači struje; mjerači svjetlosnog protoka; mjerači temperature; mjerači temperature ispušnih plinova; mjerači temperature vode; mjerači temperature za industrijsku uporabu; mjerači temperature za kućansku uporabu; mjerači tlaka vjetra; mjerači topline; mjerači udaljenosti; mjerači vibracija; mjerači visine; mjerači vlažnosti tla; mjerači vodljivosti; mjerači za gorivo; mjerači za sredstva za hlađenje; mjerači za vlagu; mobilne aplikacije; mobilne aplikacije koje se mogu preuzimati i koje se koriste s nosivim računalnim uređajima; mobilni aparati za odašiljanje radijskih signala; mobilni aparati za primanje radijskog signala; mobilni kuponi koji se mogu preuzeti; mobilni telefoni; mobilni telefoni s ugrađenim telefaksom; mobilni telefoni [uređaji]; mobilni telefoni za korištenje u vozilima; mobilni terminali za komunikaciju; mobilni uređaji za komunikaciju podataka; mobilni uređaji za podatke; mobilni uređaji za telekomunikacije; mobiteli; mobiteli s velikim tipkama i brojevima za slabovidne osobe i osobe s ograničenom pokretljivošću; navlake za mobitele; navlake za mobitele od tkanine ili tekstilnih materijala; navlake za pametne telefone; pametni telefoni; pametni telefoni u obliku naočala; pametni telefoni u obliku ručnog sata; pametni zvučnici; podloge za miša; pristupnici za internet stvari [iot]; programi {računalni -) [koji se mogu preuzeti]; programi za obradu podataka; programi za pametne telefone; programi za pohranu podataka; programi za računala; programi za računalne igre za simulaciju trgovine financijskim vrijednosnim papirima [softveri]; programi za računalne igrice koje se mogu preuzeti s interneta; programi za računalne igre koji se mogu preuzeti s globalne računalne mreže; programi za računalne igre za uporabu na mobilnim telefonima; programi za računalne igre koji se mogu preuzeti putem interneta i bežičnih uređaja; punjači baterija mobitela; punjači baterija mobitela za uporabu u vozilima; punjači za pametne telefone; računalna dokumentacija u elektroničkom obliku; računalna oprema za komunikaciju podataka; računalne baze podataka; računalne softverske aplikacije za tv; računalne softverske platforme, snimljene ili koje se može preuzimati s interneta; računalne softverske platforme za društveno umrežavanje; računalni aplikacijski softver za uporabu u provedbi interneta stvari [iot]; računalni aplikacijski softver za uporabu s nosivim računalnim uređajima; računalni digitalni zemljovidi; računalni komunikacijski programi koji omogućavaju korisnicima pristup bankovnim računima i obavljanje bankovnog poslovanja; računalni memorijski uređaji; računalni monitori; računalni poslužitelji za baze podataka; računalni program chatbot, softver za simuliranje razgovora; računalni program za autorizaciju pristupa bazama podataka; računalni program za čitače kartica; računalni program za elektroničku trgovinu koji omogućava korisnicima obavljanje elektroničkih poslovnih transakcija putem globalne računalne mreže; računalni program za ispitivanje [utvrđivanje] kreditne sposobnosti; računalni program za obradu komunikacija [softveri]; računalni programi; računalni programi koje je moguće preuzeti s globalnih računalnih informacijskih mreža; računalni programi koji se odnose na financijske poslove; računalni programi pohranjeni u digitalnom obliku; računalni programi povezani s obavljanjem financijskih transakcija; računalni programi preuzeti s interneta; računalni programi [softveri]; računalni programi za autentifikaciju; računalni programi za biometrijske sustave za identifikaciju i provjeru vjerodostojnosti osoba; računalni programi za daljinski nadzor mjerača; računalni programi za e- trgovinu; računalni programi za financijsko upravljanje; računalni programi za interaktivnu televiziju; računalni programi za interaktivnu televiziju i za interaktivne igrice i/ili kvizove; računalni programi za korištenje u daljinskom očitavanju mjerača; računalni programi za korištenje u telekomunikacijama; računalni programi za međumrežno računovodstvo u području telekomunikacija; računalni programi za obradu tržišnih informacija; računalni programi za obradu podataka; računalni programi za omogućavanje sigurnih transakcija putem kreditnih kartica; računalni programi za online slanje poruka; računalni programi za povrat dugova; računalni programi za pristupanje Internetu i korištenje interneta; računalni programi za pristup direktorijima informacija koji se mogu preuzeti s globalne računalne mreže; računalni programi za pristupanje, pregledavanje i pretraživanje online baza podataka; računalni programi za razvijanje financijskih modela; računalni programi za sigurnosnu zaštitu elektroničke pošte; računalni programi za trgovinu putem globalne komunikacijske mreže; računalni programi za upravljanje vozilom; računalni softver koji omogućuje pronalaženje podataka; računalni softver koji omogućuje stavljanje na raspolaganje elektroničkih medija putem interneta; računalni softver koji omogućuje pristup informacijama putem komunikacijskih mreža; računalni softver koji omogućuje pružanje informacija putem interneta; računalni softver koji omogućuje pristup elektroničkim medijima putem komunikacijskih mreža; računalni softver koji se može preuzimati; računalni softver koji se može preuzeti za upravljanje podacima; računalni softver koji se može preuzeti za upravljanje informacijama; računalni softver za mobilne telefone; računalni softver za poslovne svrhe; računalni softver za ručne mobilne digitalne elektroničke uređaje i drugu potrošačku elektroniku; računalni softver za šifriranje; Računalni softver za uporabu kao sučelje za programiranje aplikacija (API); Računalni softver za upravljanje vozilom; računalni uređaj za korištenje u daljinskom očitanju mjerača; radijski odašiljači za daljinsko upravljanje; radijski prijemnici za daljinsko upravljanje; reklami natpisi na displeju [mehanički ili svjetleći]; remenčići za mobilne telefone; slušalice; slušalice za mobilne telefone; slušalice za uporabu s računalima; softver koji se preuzima s interneta; softver povezan s ručnim digitalnim elektroničkim uređajima; softver za dnevno trgovanje; softver za dohvaćanje informacija; softver za e-trgovinu i e-plaćanje; softver za elektronički nadzor artikala [eas]; softver za elektroničko plaćanje; softver za elektroničku poštu; softver za geografski informacijski sustav [gis]; softver za mobilne telefone; softver za mobilne uređaje;

softver za pametne telefone; softver za plaćanje; softver za pristupanje sadržaju; softver za razmjenu datoteka; softver za rudarenje podataka; softver za rukovanje elektroničkom poštom koji se može preuzeti; softver za upravljanje podatcima, datotekama i bazama podataka; softver za upravljanje transakcijama putem interneta; softver za vođenje internetskih trgovina; softveri i aplikacije za mobilne uređaje; softverske aplikacije koje se mogu preuzeti; softverske platforme putem kojih korisnici mogu primati novac; torbice prilagođene za mobilne telefone; torbice za mobitele; uređaji za daljinsko monitoriranje; uređaji za digitalno mjerenje; uređaji za mjerenje električne energije; uređaji za mjerenje protoka; uređaji za mjerenje razine tekućine; uređaji za mjerenje temperature za kućansku uporabu; uređaji za mjerenje vjetra; uređaji za mjerenje vlage; uređaji za mjerenje zagađenosti zraka; uređaji za monitoriranje temperature za industrijsku uporabu; usb sigurnosni ključevi; vage za pisma; vage za pisma za upotrebu u kućanstvu; višenamjenske kartice za financijske usluge; zaštitna pokrivala za glavu; zaštitna radna odjeća [za zaštitu protiv nesreća ili ozljeda]; zaštitne cipele [protiv nesreća ili ozljeda]; zaštitne folije prilagođene za pametne telefone; zvučnici; zvučnici za računala

16 3d naljepnice za uporabu na svim površinama; adresari; albumi za fotografije; albumi za markice; albumi za naljepnice; ambalaža napravljena od papirnih nadomjestaka na bazi minerala; ambalaža [za oblaganje i punjenje] od papira ili kartona; ambalaže za poklone; aplikacije u obliku naljepnica; arhitektonski modeli; arhitektonski planovi; arhitekturne makete [modeli]; atlasi; automobilske naljepnice; bedževi od kartona; bedževi s imenom [uredski pribor]; beletrističke knjige; bijeli karton; bilješke (blokovi za -); bilježnice; bilježnice sa spiralnim uvezom; bilježnice za pisanje; bilteni (novinske brošure); bilteni s vijestima [tiskovine]; bilteni [tiskovine]; bilteni u području igara i igara na sreću; blokovi [karneti]; blokovi papira; blokovi za bilješke; bojanke; bojice; božićne čestitke; brošure; časopisi kao prilozi novinama; časopisi [periodična izdanja]; časopisi s općim sadržajem; časopisi s televizijskim programom; čestitke; čestitke za specijalne prigode; cestovne karte; cjenici [tiskani materijal]; crtani uzorci za vezenje; debitne kartice bez magnetskog kodiranja; dekoracije i umjetnički materijali i mediji; dekorativne papirnate mašne za umotavanje; dekorativni papir za umotavanje; digitalni tiskarski papir; dječje knjige; dječje slikovnice; djelomično tiskani obrasci; dnevne novine; dnevni planeri; dnevnici; dopisnice za neformalna pisma; držači za obične i kemijske olovke; džepne bilježnice; džepni rokovnici; električni i elektronički strojevi za frankiranje; elektronički pisaći strojevi; etikete s cijenama; etikete za adrese; etikete za označavanje; etikete za poklone; fascikli; figurice napravljene od kartona; figurice napravljene,od papira; fotografije; fotografije bez okvira i s okvirom; fotografije [tiskane]; fotografski albumi; fotogravure; girlande od papira; glazba na papiru; glazbene čestitke; godišnjaci, [tiskana izdanja]; godišnji planeri; grafički crteži; grafički ispisi; grafički prikazi; grafovi; gumeni pečati; gumeni pečati za dokumente; informativna pisma; informativne brošure; informativne knjige; ispisi; izvješća; kalendari; kalendari s kidanjem stranica; karte; kartice za omote poklona; karton; kartonske ambalaže; kartonske izložbene kutije; kartonske kutije; kartonske kutije za pakiranje; kartonske kutije za poklone; kartonske poštanske cijevi; kartonske sklopive kutije za pakiranje; kartonski ili papirnati omoti za boce; kartonski stolni podlošci; kartonski stolni podmetači; katalozi; katalozi za kupovinu kod kuće; katalozi za naručivanje robe poštom; kemijske olovke; knjige; knjige za slikanje; knjižice s kuponima; komemorativne poštanske marke; korice knjiga; korisničke upute; korisnički priručnici; košuljice za držanje i zaštitu poštanskih maraka; košuljice za spise; kožni omoti za knjige; kožni omoti za rokovnike; kreditne kartice bez magnetskog koda; kuponi; kutije od kartona; kutije od kartona za pakiranje; kutije od papira ili kartona; kutije od valovite ploče; kutije od valovitog kartona; kutije za poštanske marke; kvačice [uredski pribor]; ladice za poštu; letci; listovi papira [pisaći pribor]; listovi s komemorativnim markicama; ljepljiva traka; ljepljive tiskane etikete; mape [uredski pribor]; marke; markeri [flomasteri]; markeri za knjigu; marketinški letci; markice (poštanske -); mašne za dekoriranje paketa; memo blokovi; naljepnice; naljepnice [papirnati proizvod]; natpisi od papira ili kartona; navlake za poštanske markice; novine; obrasci; okviri za poštanske marke; olovke; omoti časopisa; omotnice [papirnati proizvodi]; omotnice za uredsku uporabu; organizer za stol; osobni organizatori; osobni rokovnici; otisnuti kalendari; otisnuti preslikani motivi za vez ili aplikacije od tkanine; otvarači za pisma; ovlaživači prstiju; označivači stranica u knjizi; označivači stranica u knjigama, ne od plemenitih metala; papir; papirnate, kartonske i plastične vreće i artikli za pakiranje, zamatanje i skladištenje; papirnate koverte za pakiranje; papirnate mape; papirnate naljepnice; papirnate oznake za poklon; papirnate poklon vrećice; papirnate poklon vrećice za vino; papirnate role za kalkulatore; papirnate stolne dekoracije; papirnate trake; papirnate ukrasne mašne za umotane poklone; papirnate ukrasne zastavice; papirnate viseće etikete; papirnate vrećice za poštu; papirnati bedževi; papirnati bedževi s imenima; papirnati okviri za slike; papirnati omoti za poklone; papirnati plakati; papirnati podlošci; papirne maramice; pečati; periodične tiskane publikacije; periodični časopisi; pernice; pisaći blokovi; pisaći pribor; pisaći strojevi; pisma (papir za pisma); plakati napravljeni od papira; plakati, papirnati ili kartonski; plastične omotnice; podmetači za čaše od kartona; podmetači za čaše od kartona; podmetači za pisanje; poklon bonovi; poklon kartice; poklon kutije; poklon omoti; poklon vrećice; popis adresa; posjetnice; poslovne mape; poslovni obrasci; poštanske adresne naljepnice; poštanske dopisnice i razglednice; poštanske marke; posteri; pozivnice; pozivnice za zabavu; priručnici; promidžbena izdanja; promotivna izdanja; prospekti; publikacije; ravnala; razglednice; registratori; reklamne mape; reklamni natpisi od kartona; reklamni natpisi od papira; reklamni posteri [plakati]; reklamni transparenti napravljeni od kartona; reklamni transparenti od papira; reklamni znakovi od papira ili kartona; rođendanske čestitke; rođendanski spomenari; rokovnici; role od plastične folije za pakiranje; role papira za blagajne; samoljepivi blokovi; samoljepivi listići; samoljepljive naljepnice; samoljepljive papirnate etikete; samoljepljive trake za uredske potrebe; samoljepljivi markeri; sastavljene kartonske kutije za pakiranje; skulpture od kaširanog papira; slike; slikovnice; složive kartonske kutije; složive kutije od papira; smeđi papir za umotavanje; spremnici od kartona za pakiranje; spremnici od valovitog kartona; stalci za fotografije; stalci za kalendare; stalci za stolne kalendare; štedni kuponi; stolne mape; stolne podloge; stolne podloge s kalendarom; stolni kalendari; stolni organizeri; stolni planeri; strojevi za poništavanje poštanskih maraka; strojevi za uredsku uporabu za pečaćenje pošte; strojevi za uredsku uporabu za adresiranje pošte; strojevi za uredsku uporabu za sortiranje dokumenata; strojevi za zatvaranje omotnica za urede; stručni časopisi; tiskana priopćenja za tisak; tiskane brošure; tiskane diplome; tiskane informativne mape; tiskane kartice za odgovore poštom; tiskane nagrade; tiskane oglasne ploče od kartona; tiskane oglasne ploče od papira; tiskane papirnate naljepnice; tiskane papirnate pozivnice; tiskane pozivnice; tiskane priče u ilustriranom obliku; tiskane reklame; tiskane stranice s upitnicima; tiskane stranice za odgovore; tiskani certifikati; tiskani kuponi; tiskani letci; tiskani materijali; tiskani promotivni materijal; tiskovina; traka za zatvaranje kartonskih kutija; traka za zatvaranje za uredsku uporabu; trake (ljepljive -) [uredske]; trgovinski časopisi; ukrasne naljepnice za kacige; ukrasne skulpture od kaširanog papira; ukrasne zastavice [papirnate]; ukrasni papir; ukrasni papir za poklone; uložne mape s polugom; uložne mape za neuvezane papire;- uložni listovi; umjetnička djela i figurice od papira i kartona i arhitektonski modeli; uokvireni posteri; uredski papir; uredski pečati; uredski pribor; uredski registratori; uzorci za vezenje; višenamjenske plastične vreće; vizitkarte; vrećice [omotnice, torbice], od papira ili plastike za ambalažu; vrećice, papirnate; vrećice za nošenje; zidni kalendari; zidni planeri; zidni ukrasi od papira; omoti godišnjih zbirki maraka; papir za tisak poštanskih maraka; filatelistički proizvodi; prigodni poštanski žigovi

35 administracija poslovnih platnih lista za druge; administracija programa poticajnih nagrada za promicanje prodaje proizvoda i usluga drugih; administracija programa poticaja i vjernosti potrošača; administracija programa vjernosti kupaca; administrativna obrada narudžbi za kupnju unutar okvira usluga koje pružaju tvrtke za naručivanje putem pošte; administrativna obrada narudžbi za kupnju; administrativna obrada računalnih narudžbi izvršenih telefonom ili računalom; administrativne usluge;

administrativne usluge povezane s carinjenjem; administrativne usluge u vezi s karticama vjernosti; administriranje natječaja za potrebe oglašavanja; adresiranje omotnica; analize vezane uz marketing; aranžiranje izloga; audio-vizualni prikazi u reklamne svrhe (priprema ili prezentacija -); ciljani marketing; digitalni marketing; dijeljenje reklamnog materijala na ulici; distribucija i diseminacija reklamnih materijala [leci, prospekti, tiskani materijal, uzorci]; distribucija letaka; distribucija letaka, brošura, tiskanica i uzoraka za potrebe oglašavanja; distribucija oglasnih i promotivnih materijala; distribucija oglasnih, reklamnih i promotivnih materijala; distribucija oglasnog, marketinškog i promotivnog materijala; distribucija proizvoda u reklamne svrhe; distribucija promidžbenih materijala (letaka, prospekata, brošura, uzoraka, posebno za katalošku prodaju na veliku udaljenost) izvan granice ili ne; distribucija promidžbenih materijala, odnosno, letaka, prospekata, brošura, uzoraka, posebno za katalošku prodaju na veliku udaljenost izvan granica ili u zemlji; distribucija promidžbenih tekstova; distribucija promidžbenih brošura; distribucija promotivnih materijala; distribucija prospekata i uzoraka; distribucija prospekata i uzoraka za potrebe oglašavanja; distribucija prospekata za potrebe oglašavanja; distribucija reklama i komercijalnih obavijesti; distribucija reklama i reklamnog materijala [leci, brošure, prospekti i uzorci]; distribucija reklamne pošte i reklamnih dodataka priloženih uz redovita izdanja; distribucija reklamnih brošura; distribucija reklamnih letaka; distribucija reklamnih materijala za druge; distribucija reklamnih materijala; distribucija reklamnih obavijesti; distribucija reklamnih oglasa; distribucija reklamnog materijala putem pošte; distribucija reklamnog materijala za druge putem online komunikacijske mreže na internetu; distribucija reklamnog materijala; distribucija tiskanog promotivnog materijala putem pošte; dizajn promidžbenih brošura; dizajn promidžbenih letaka; dizajn promidžbenih logotipa; dizajn reklamnog materijala; elektronička obrada podataka; elektroničko objavljivanje tiskanih materijala za promidžbene potrebe; internetski marketing; ispitivanje brenda; ispitivanje javnog mnijenja; ispitivanje javnog mnijenja [anketiranje]; istraživanja marketinške strategije; istraživanja o korporativnom imidžu; istraživanja tržišta; istraživanja tržišta koja uključuju istraživanje javnog mnijenja; istraživanja tržišta putem telefona; istraživanja u svezi potrošačkih navika; istraživanje i analiza tržišta; istraživanje tržišta; istraživanje tržišta i marketinško istraživanje; istraživanje tržišta radi prikupljanja podataka o čitateljima tiskovina; istraživanje tržišta radi prikupljanja podataka o televizijskim gledateljima; istraživanje tržišta radi oglašavanja; istraživanje u području reklamiranja; izdavanje i ažuriranje reklamnih tekstova; izdavanje promidžbenih letaka; izložbe (organiziranje -) u komercijalne svrhe; izložbe (organiziranje -) u komercijalne ili reklamne svrhe; izložbe (organiziranje -) u reklamne svrhe; izložbe (organiziranje -) u trgovačke svrhe; izložbe u komercijalne i reklamne svrhe; iznajmljivanje oglasnog prostora; iznajmljivanje oglasnog prostora i reklamnih materijala; iznajmljivanje oglasnog prostora na internetu; iznajmljivanje oglasnog prostora na internetskim stranicama; iznajmljivanje panoa u reklamne svrhe; iznajmljivanje prodajnih štandova; iznajmljivanje reklamnih prostora; iznajmljivanje reklamnih panoa [reklamnih ploča]; iznajmljivanje reklamnih ploča [reklamnih ploča]; iznajmljivanje reklamnog prostora na internetu; iznajmljivanje reklamnog prostora, materijala i vremena; iznajmljivanje vremena za reklamiranje na komunikacijskim medijima; izravna tržišna oglašavanja; izravni marketing; izravno oglašavanje putem pošte; izvlačenja nagrada (organiziranje -) u reklamne svrhe; izvlačenja nagrada (organiziranje -) u promotivne svrhe; izvođenje, pripremanje i organiziranje trgovačkih priredbi i trgovačkih sajmova u komercijalne i reklamne svrhe; knjigovodstvo i računovodstvo; kopiranje dokumenata; kopiranje dokumenata za druge; korporativne komunikacijske usluge; maloprodajne usluge na internetu povezane s odjećom; maloprodajne usluge na internetu povezane s igračkama; maloprodajne usluge na internetu povezane s kozmetikom; maloprodajne usluge na internetu povezane s nakitom; maloprodajne usluge na internetu povezane s torbicama; maloprodajne usluge na internetu povezane s prtljagom; maloprodajne usluge naručivanja poštom u svezi odjevnih dodataka; maloprodajne usluge naručivanja odjeće poštom; maloprodajne usluge narudžbe kozmetičkih proizvoda poštom; maloprodajne usluge povezane sa sportskim proizvodima; maloprodajne usluge povezane s krznom; maloprodajne usluge povezane s delikatesama; maloprodajne usluge povezane s voćem; maloprodajne usluge povezane s dodatnom opremom za automobile; maloprodajne usluge povezane s automobilskim dijelovima; maloprodajne usluge povezane sa slatkišima; maloprodajne usluge povezane s prodajom pretplatničkih kutija koje sadržavaju pivo; maloprodajne usluge povezane s prodajom pretplatničkih kutija koje sadržavaju hranu; maloprodajne usluge povezane s prodajom pretplatničkih kutija koje sadržavaju kozmetičke proizvode; maloprodajne usluge povezane s prodajom pretplatničkih kutija koje sadržavaju čokolade; maloprodajne usluge putem globalne računalne mreže u vezi s bezalkoholnim pićima; maloprodajne usluge putem globalne računalne mreže u vezi s pivom; maloprodajne usluge putem naručivanja poštom u vezi s pivom; maloprodajne usluge putem naručivanja poštom u vezi s bezalkoholnim pićima; maloprodajne usluge putem kataloga u vezi s alkoholnim pićima (osim piva); maloprodajne usluge putem kataloga u vezi s prehrambenim proizvodima; maloprodajne usluge putem kataloga u vezi s pivom; maloprodajne usluge putem kataloga u vezi s bezalkoholnim pićima; maloprodajne usluge putem globalne računalne mreže u vezi s prehrambenim proizvodima; maloprodajne usluge putem naručivanja poštom u vezi s prehrambenim proizvodima; maloprodajne usluge putem globalne računalne mreže u vezi s alkoholnim pićima (osim piva); maloprodajne usluge putem naručivanja poštom u vezi s alkoholnim pićima (osim piva); maloprodajne usluge u svezi hrane; maloprodajne usluge u vezi s pametnim satovima; maloprodajne usluge u vezi s pametnim telefonima; maloprodajne usluge u vezi s elektroničkim publikacijama koje se mogu preuzeti; maloprodajne usluge u vezi s glazbenim datotekama koje se mogu preuzeti; maloprodajne usluge u vezi s računalima koja se mogu nositi na tijelu; maloprodajne usluge u vezi s umjetnim krznom; maloprodajne usluge u vezi s mobilnim telefonima; maloprodajne usluge u vezi s građevinskim materijalima; maloprodajne usluge u vezi s bojama; maloprodajne usluge u vezi s kavom; maloprodajne usluge u vezi s osvjetljenjem; maloprodajne usluge u vezi s opremom za kuhanje hrane; maloprodajne usluge u vezi s kakaom; maloprodajne usluge u vezi s opremom za grijanje; maloprodajne usluge u vezi s čajevima; maloprodajne usluge u vezi s opremom za opskrbu vodom; maloprodajne usluge u vezi s opremom za sanitaciju; maloprodajne usluge u vezi s hortikulturnim proizvodima; maloprodajne usluge u vezi s hranom za životinje; maloprodajne usluge u vezi s grijačima; maloprodajne usluge u vezi s hranom; maloprodajne usluge u vezi sa steljom za životinje; maloprodajne usluge u vezi s veterinarskim instrumentima; maloprodajne usluge u vezi s pivom; maloprodajne usluge u vezi sa sanitarnim instalacijama; maloprodajne usluge u vezi s medicinskim aparatima; maloprodajne usluge u vezi s duhanom; maloprodajne usluge u vezi s medicinskim instrumentima; maloprodajne usluge u vezi s veterinarskim aparatima; maloprodajne usluge u vezi s prtljagom; maloprodajne usluge u vezi s kišobranima; maloprodajne usluge u vezi s torbama; maloprodajne usluge u vezi s uredskim priborom; maloprodajne usluge u vezi s umjetničkim materijalima; maloprodajne usluge u vezi sa školskim priborom; maloprodajne usluge u vezi s oružjem; maloprodajne usluge u vezi s vozilima; maloprodajne usluge u vezi s umjetničkim djelima; maloprodajne usluge u vezi s opremom za hlađenje; maloprodajne usluge u vezi s opremom za zamrzavanje; maloprodajne usluge u vezi s dijetetskim pripravcima; maloprodajne usluge u vezi sa sportskom opremom; maloprodajne usluge u vezi s veterinarskim pripravcima; maloprodajne usluge u vezi s dodacima prehrani; maloprodajne usluge u vezi s pokrivačima za zidove; maloprodajne usluge u vezi sa sportskim artiklima; maloprodajne usluge u vezi s artiklima za šivanje; maloprodajne usluge u vezi s poljoprivrednom opremom; maloprodajne usluge u vezi s pokrivačima za podove; maloprodajne usluge u vezi s opremom za zemljane radove; maloprodajne usluge u vezi s veterinarskim proizvodima; maloprodajne usluge u vezi s kemikalijama za uporabu u šumarstvu; maloprodajne usluge u vezi s pređama; maloprodajne usluge u vezi s kemikalijama za uporabu u poljoprivredi; maloprodajne

usluge u vezi sa stolnim posuđem; maloprodajne usluge u vezi s kuhinjskim posuđem; maloprodajne usluge u vezi s kemikalijama za uporabu u hortikulturi; maloprodajne usluge u vezi s lubrikantima; maloprodajne usluge u vezi s opremom za kućanstvo; maloprodajne usluge u vezi sa sedlarskim proizvodima; maloprodajne usluge u vezi s pripravcima za čišćenje; maloprodajne usluge u vezi s namještajem; maloprodajne usluge u vezi s gorivima; maloprodajne usluge u vezi s ručnim priborom za izgradnju; maloprodajne usluge u vezi sa sorbetima; maloprodajne usluge u vezi sa smrznutim jogurtima; maloprodajne usluge u vezi s ručnim alatima za izgradnju; maloprodajne usluge u vezi s priborom za jelo; maloprodajne usluge u vezi sa sladoledima; maloprodajne usluge u vezi s čokoladom; maloprodajne usluge u vezi s navigacijskim uređajima; maloprodajne usluge u vezi sa slatkišima; maloprodajne usluge u vezi s audiovizualnom opremom; maloprodajne usluge u vezi s opremom za informacijsku tehnologiju; maloprodajne usluge u vezi s desertima; maloprodajne usluge u vezi s pekarskim proizvodima; maloprodajne usluge u vezi s higijenskim priborom za ljude; maloprodajne usluge u vezi s građevinskom opremom; maloprodajne usluge u vezi s mliječnim proizvodima; maloprodajne usluge u vezi s morskim plodovima; maloprodajne usluge u vezi s priborom za uljepšavanje za životinje; maloprodajne usluge u vezi s igrama; maloprodajne usluge u vezi s igračkama; maloprodajne usluge u vezi s higijenskim priborom za životinje; maloprodajne usluge u vezi s priborom za uljepšavanje za ljude; maloprodajne usluge u vezi sa svečanim ukrasima; maloprodajne usluge u vezi s opremom za hortikulturu; maloprodajne usluge u vezi s računalnim hardverom; maloprodajne usluge u vezi s računalnim softverom; maloprodajne usluge u vezi s cvijećem; maloprodajne usluge u vezi s priborom za pripremu hrane; maloprodajne usluge u vezi s pripravcima za parfimiranje; maloprodajne usluge u vezi s kuhinjskim noževima; maloprodajne usluge u vezi s umjetničkim djelima koje pružaju umjetničke galerije; maloprodajne usluge u vezi s kuhinjskim uređajima; maloprodajne usluge u vezi s odjevnim dodacima; maloprodajne usluge u vezi s dječjim kolicima; maloprodajne usluge u vezi sa sefovima; maloprodajne usluge u vezi sa šalicama i čašama; maloprodajne usluge u vezi s tekstilom za kućanstvo; maloprodajne usluge u vezi s proizvodima za kosu; maloprodajne usluge u vezi s modnim dodacima; maloprodajne usluge u vezi s dodatnom opremom za automobile; maloprodajne usluge u vezi s kućanskom električnom opremom; maloprodajne usluge u vezi s kućanskom elektroničkom opremom; maloprodajne usluge u vezi s vrtlarskim proizvodima; maloprodajne usluge u vezi sa živim životinjama; maloprodajne usluge u vezi s proizvodima za kućne ljubimce; maloprodajne usluge u vezi s dodatnom opremom za bicikle; maloprodajne usluge vezane uz artikle za čišćenje; maloprodajne usluge vezane uz tkanine; maloprodajne usluge vezane uz pokrivala za glavu; maloprodajne usluge vezane uz artikle za uporabu s duhanom; maloprodajne usluge vezane uz tiskani materijal; maloprodajne usluge vezane uz jednokratne papirnate proizvode; maloprodajne usluge vezane uz vrtlarske artikle; maloprodajne usluge vezane uz alkoholna pića (osim piva); maloprodajne usluge vezane uz meso; maloprodajne usluge vezane uz instrumente za mjerenje vremena; maloprodajne usluge vezane uz pripravke za pripremu pića; maloprodajne usluge vezane uz glazbene instrumente; maloprodajne usluge vezane uz pripravke za pripremu alkoholnih pića; maloprodajne usluge vezane uz seksualna pomagala; maloprodajne usluge vezane uz obuću; maloprodajne usluge vezane uz nakit; maloprodajne usluge vezane uz bezalkoholna pića; maloprodajne usluge vezane uz uređaje za sunčanje; maloprodajne usluge vezane uz odjeću; maloprodajne usluge vezane uz ronilačku opremu; maloprodajne usluge vezane uz opremu za fizikalnu terapiju; maloprodajne usluge vezane uz naprave za zaštitu sluha; maloprodajne usluge vezane uz pripravke za njegu životinja; maloprodajne usluge vezane uz metalnu robu; maloprodajne usluge vezane uz snimljeni sadržaj; maloprodajne usluge vezane uz toaletne proizvode; maloprodajne usluge vezane za pekarske proizvode; maloprodajne usluge za ljekarničke, veterinarske i sanitarne pripravke te medicinske potrepštine; maloprodajne usluge za prodaju namještaja; maloprodajne usluge za prodaju odjeće i odjevnih predmeta; maloprodajne usluge u vezi s koncima; marketing; marketing proizvoda; najam oglasnog prostora na Internetu za oglašavanje slobodnih radnih mjesta; novine (usluge pretplate novina) za treće osobe; objavljivanje promidžbenih materijala; objavljivanje promidžbenih tekstova; objavljivanje promidžbenih materijala i tekstova; objavljivanje promidžbenog materijala; objavljivanje reklamnog materijala; objavljivanje reklamnog materijala na mreži; objavljivanje tiskanih materijala u promidžbene svrhe u elektroničkom obliku; obrada e-narudžbi; obrada podataka; očitanje plinskih brojila za potrebe obračuna; očitavanje brojila za potrebe obračuna; oglašavanje i marketing; oglašavanje i marketing putem blogova; oglašavanje i promidžba; oglašavanje i promotivne usluge; oglašavanje i usluge oglašavanja; oglašavanje na poslovnim web stranicama; oglašavanje plaćanjem po kliku; oglašavanje prema kategorijama; oglašavanje prenošenjem internetskih promidžbenih materijala za treće strane, putem elektroničkih komunikacijskih mreža; oglašavanje putem banera; oglašavanje putem elektroničkih medija, posebno internetom; oglašavanje putem elektroničkih reklamnih panoa; oglašavanje putem mreža mobilne telefonije; oglašavanje putem svih komunikacijskih sredstava; oglašavanje tijekom kino projekcija; oglašavanje u časopisima; oglašavanje u periodičkim publikacijama, brošurama i novinama; oglašavanje u području turizma i putovanja; oglašavanje u popularnom i profesionalnom tisku; oglašavanje u svezi zapošljavanja; oglašavanje u svezi zapošljavanja osoblja; oglašavanje, uključujući online oglašavanje na računalnoj mreži; oglašavanje vezano uz transport i dostavu; online oglašavanje na računalnim komunikacijskim mrežama; online oglašavanje na računalnim mrežama; online oglašavanje pomoću računalnih komunikacijskih mreža; online reklame; organizacija i provedba marketinških događanja; organizacija i provedba promotivnih događanja; organizacija i provedba trgovačkih sajmova; organizacija i upravljanje programima lojalnosti potrošača; organizacija izložbi i događaja u komercijalne i reklamne svrhe; organizacija poslovnih predstavljanja povezanih s kupnjom i prodajom proizvoda; organizacija programa vjernosti kupaca za komercijalne, promidžbene ili potrebe oglašavanja; organizacija promidžbe za događanja prikupljanja sredstava u dobrotvorne svrhe; organizacija promocija korištenjem audiovizualnih medija; organizacija sajmova i izložbi u komercijalne i reklamne svrhe; organizacija sajmova u svrhu oglašavanja; organiziranje događanja u komercijalne i reklamne svrhe; organiziranje i održavanje sajmova u komercijalne ili reklamne svrhe; organiziranje i održavanje izložbi za potrebe oglašavanja; organiziranje, izvršavanje i nadziranje programa potrošačke vjernosti; organiziranje, provođenje i nadzor programa vjernosti i motivacijskih programa; organiziranje raspodjele [distribucije] reklamnih sadržaja kao odgovor na telefonske upite; partnerski marketing; pisanje marketinških tekstova; pisanje promidžbenih tekstova; pisanje promidžbenih tekstova za potrebe oglašavanja i promidžbe; pisanje reklamnih tekstova; pisanje scenarija za potrebe oglašavanja; podjela [distribucija] uzoraka u promidžbene svrhe; podjela promidžbenih letaka; podjela promotivnih letaka; podjela reklamnih letaka; popisi poštanskih adresa (sastavljanje -); poslovi (obavještenja o poslovima); poslovna administracija na polju transporta i dostave; poslovno savjetovanje u području transporta i dostave; poslovno savjetovanje u svezi oglašavanja; poslovno upravljanje na području prijevoza i dostave; posredovanje u oglašavanju; posredovanje u trgovinskim poslovima za treće osobe; postavljanje plakata; postavljanje reklama za druge; predstavljanje proizvoda u promotivne svrhe; pretplata na telekomunikacijske usluge za treće; prezentacija poduzeća i njihovih proizvoda i usluga na internetu; prezentacija robe pomoću komunikacijskih medija u maloprodajne svrhe; prezentacija robe putem komunikacijskih medija, u maloprodajne svrhe; pribavljanje prostora na web stranicama za oglašavanje robe i usluga; prijepis podataka; prikazivanje oglasa za treće; prikupljanje i sistematiziranje poslovnih podataka; priprema audio i/ili vizualnih prikaza za poduzeća; priprema i izlaganje audiovizualnih prikaza za reklamne svrhe; priprema oglasa; pripremanje dokumenta; pripremanje i postavljanje reklama; pripremanje popisa poštanskih adresa za usluge izravnog oglašavanja putem pošte [osim prodaje]; pripremanje promidžbenih letaka;

pripremanje reklama za druge; produkcija i distribucija radijskih i televizijskih reklama; proizvodnja reklama; promidžba prodaje putem audiovizualnih medija; promidžba prodaje putem programa vjernosti kupaca; promidžba proizvoda i usluga sponzoriranjem sportskih manifestacija; promidžba proizvoda i usluga drugih putem kartica za nagrađivanje vjernosti kupaca; promidžba proizvoda i usluga za treće putem oglašavanja na internetskim stranicama; promidžba proizvoda i usluga putem pokroviteljstva; promocija prodaje robe i usluga drugih osoba pomoću distribucije pisanog materijala i promotivnih natječaja; promocija proizvoda i usluga trećih osoba putem informacijskih i komunikacijskih mreža; promocija robe i usluga drugih putem globalne računalne mreže; promotivne prodaje na prodajnom ili kupovnom mjestu, za druge; provođenje ispitivanja javnog mnijenja; provođenje marketinških istraživanja; pružanje oglasnog prostora u periodičkim publikacijama, novinama i časopisima; pružanje oglasnog prostora, vremena i usluge oglasnih medija; pružanje poslovnih informacija; pružanje prostora na internetskim stranicama za oglašavanje robe i usluga; pružanje računalnih usluga oglašavanja; pružanje statističkih podataka u svezi poslovanja; pružanje usluga oglašavanja; radijsko oglašavanje i reklame; razdioba promidžbenih materijala putem pošte; razvrstavanje, rukovanje i prijem pošte; reklamiranje putem pošte; reklamna pošta; reklamne i promotivne usluge; reklamni materijal (proizvodnja -); reklamni oglasi (širenje reklamnih oglasa); sakupljanje statističkih podataka vezanih uz oglašavanje; sastavljanje [kompilacija] reklamnih oglasa za upotrebu na internetskim stranicama; sastavljanje [kompilacija] popisa poštanskih adresa; sastavljanje popisa adresa za izravnu poštu; sastavljanje, proizvodnja i širenje reklamnog materijala; savjetodavanje za upravljanje; savjetodavne usluge vezane za poslovno upravljanje; savjetovanje o izravnom marketingu; širenje reklamnih materijala; telefonski marketing; televizijsko reklamiranje; tisak (praćenje tiska); umnožavanje dokumenata; upravljanje poticajnim, promotivnim ili programima vjernosti korisnika; upravljanje programom nagrađivanja vjernosti; uredski poslovi; usluge administrativne obrade i organiziranja narudžbi putem pošte; usluge distribucije reklamnog materijala; usluge fotokopiranja; usluge izravnog oglašavanja putem pošte; usluge maloprodaje u svezi s uredskim priborom; usluge marketinškog istraživanja; usluge naručivanja za treće osobe; usluge obrade podataka; usluge odnosa s javnošću; usluge oglašavanja i marketinga; usluge oglašavanja izravnom poštom koje pružaju poštanski uredi; usluge oglašavanja, marketinga i promidžbe; usluge oglašavanja, marketinga i promotivnog savjetovanja i podrške; usluge poslovne administracije; usluge poslovne analize, istraživanja i poslovnih informacija; usluge poslovne pomoći, upravljanja i administracije; usluge poslovnih savjetovanja; usluge poslovnog upravljanja; usluge posredovanja u trgovini; usluge programa vjernosti, motivacije i bonusa; usluge reprodukcije dokumenata; usluge telemarketinga; usluge uvoza i izvoza; veleprodajne usluge u vezi s uredskim priborom

36 administracija financijskih poslova; administracija financijskih sporazuma; administracija grupnog osiguranja; administracija mirovinskog fonda; administracija osiguranja; administracija planova osiguravanja; administracija planova za grupno osiguranje; administracija štednih računa; administracija trustova; bankarske i financijske usluge; bankarske usluge; bankovne usluge polaganja depozita; bankovne usluge za prijenos sredstava s računa; devizne transakcije; devizne usluge; devizni tečajevi (pružanje informacija vezanih uz -); devizno poslovanje; financijske i novčane transakcije; financijske i novčane usluge; financijske i novčarske usluge, i bankarstvo; financijske i zajmodavne usluge; financijske posredničke usluge; financijske transakcije; financijske usluge; financijske usluge u svezi s isplatom gotovine; financijske usluge u svezi s osiguranjima; financijske usluge u svezi s ulaganjem; financijske usluge u svezi s kreditnim karticama; financijske usluge u svezi s hipotekama; financijske usluge u svezi sa štednjom; financijske usluge u svezi s izdavanjem bankovnih i debitnih kartica; financijske usluge za premije osiguranja; financijske usluge za štednju; financijski poslovi; financijski zajam; financijsko posredovanje; informativne usluge u području osiguranja; informativne usluge u svezi s dionicama; informativne usluge u svezi s bankarstvom; informativne usluge u svezi s osiguravateljskim i financijskim uslugama; isplaćivanje gotovine; iznajmljivanje i zakup [lizing] ureda; iznajmljivanje nekretnina; iznajmljivanje ureda; iznajmljivanje ureda [nekretnine]; konzultacije u svezi s bankarstvom; konzultacije u svezi s kreditima; korisnički upravljano isplaćivanje gotovine; kreditne i zajmodavne usluge; kreditno posredništvo; kupnja i prodaja valuta; mijenjanje i prijenos novca; mjenjačnice; monetarni poslovi; naplata računa za proizvode i usluge; novčana razmjena; novčane transakcije; novčarske usluge; obrada gotovine; obrada plaćanja; oročena štednja; osiguranja; osiguranje; osiguranje kućanstva; osiguranje nekretnine; osiguranje od gubitaka dokumenata; osiguranje od kreditnih gubitaka; osiguranje od kreditnog rizika; osiguranje od nesreće; osiguranje od požara; osiguranje od profesionalne odgovornosti; osiguranje osobne imovine; osiguranje protuprovalnih sustava; osiguranje roba; osiguranje roba u tranzitu; osiguranje u svezi s imovinom; osiguranje za garaže; osiguranje za hotele; osiguranje za hotelski smještaj; osiguranje za kombije; osiguranje za odgovornost druge strane; osiguranje za poslovne djelatnosti; osiguranje za pravne troškove; osiguranje za urede; osiguranje za vlasnike imovine; osiguranje za zrakoplovstvo; osiguranje zgrada; osiguranje (životno -); osiguranje zlatnih poluga (usluge za -); osiguravajuće agencije; osiguravanje pravnih troškova; osiguravateljske informacije; osiguravateljske usluge; osiguravateljske usluge za motorna vozila; pomorsko osiguranje; posredovanje osiguranja; posredovanje osiguranja motornih vozila; posredovanje osiguranja u svezi s kućnim ljubimcima; posredovanje osiguranjem od nezgode; posredovanje (osiguravateljsko -); posredovanje transportnim osiguranjem; posredovanje tranzitnog osiguranja; posredovanje u financijskim ulaganjima; posredovanje u neživotnom osiguranju; posredovanje u osiguranju za imovinu; posredovanje u osiguranju; posredovanje u poslovanju s vrijednosnicama; posredovanje u prometu novca; posredovanje u svezi s osiguranjima; posredovanje u svezi sa životnim osiguranjem; posredovanje u životnom osiguranju; pribavljanje kredita; prihvaćanje depozita; prihvaćanje plaćanja računa; prijenos elektroničkim putem novčanih sredstava; prijenos novca; prijenos sredstava; prijenosi sredstava; provjera novčanica; pružanje bankarskih usluga; pružanje desetogodišnjih polica osiguranja; pružanje deviza; pružanje financijskih usluga putem globalne računalne mreže ili interneta; pružanje informacija o deviznim transakcijama; pružanje informacija o izračunu premija osiguranja; pružanje informacija o osiguravateljskim pitanjima; pružanje informacija o posredovanju u životnim osiguranjima; pružanje informacija o studentskim zajmovima; pružanje Informacija u svezi s kreditima; pružanje informacija u svezi s financijskim računima; pružanje osiguranih zajmova; pružanje osiguranja na hipotekarni zajam; pružanje osiguranja za garanciju opreme; pružanje podataka o bankovnom računu putem telefona; pružanje podataka o osiguranju; pružanje potrošačkih zajmova; pružanje potrošačkog kredita; pružanje prepaid kartica i tokena; pružanje privremenih zajmova; pružanje školarina za obrazovanje; pružanje sredstava; pružanje sredstava za hipoteke; pružanje sredstava za kupnju na otplatu; pružanje stambenih kredita; pružanje studentskih stipendija; pružanje studentskih zajmova; pružanje tekućih računa; pružanje usluga i analiza putem interneta u području financijskog ulaganja; pružanje usluga životnog osiguranja; pružanje zajmova; pružanje zajmova i kreditnih pogodnosti; pružanje zajmova u obrocima; pružanje zajmova za školarine; putno osiguranje; računalne financijske usluge; računalne informativne usluge u svezi s osiguranjem; računalne informativne usluge u svezi s bankarstvom; računalne informativne usluge u svezi s financijskim poslovanjem; savjeti oko zajmova; savjeti u svezi s kreditima; savjeti u svezi s uslugama vraćanja zajma; savjetodavne usluge u svezi s bankarstvom; savjetodavne usluge u svezi s kreditima; savjetodavne usluge u svezi s kreditnim karticama; savjetovanje i upiti u svezi s kreditiranjem; štedne i kreditne usluge; ugovaranje kredita; ugovaranje kreditnog osiguranja; ugovaranje kreditnog osiguranja (usluge za -); ugovaranje osiguranja; ugovaranje osiguranja od pomorskih požara; ugovaranje osiguranja od pomorskih nezgoda; ugovaranje osiguranja tvrtke (usluge za -); ugovaranje osiguranja (usluge za -); ugovaranje osiguranja za pomorski promet; ugovaranje osiguranja za unaprijed plaćenu zdravstvenu zaštitu;

ugovaranje osiguranja za unaprijed plaćene pravne usluge; ugovaranje osobnog osiguranja od nezgoda (usluge za -); ugovaranje pomorskog osiguranja; ugovaranje poslovnog osiguranja (usluge za -); ugovaranje putnog osiguranja; ugovaranje tranzitnog osiguranja; ugovaranje u svezi s prekoračenjima na bankovnim računima; ugovaranje u svezi s transportnim osiguranjem; ugovaranje zajmova; ugovaranje zajmova otplativih u obrocima; ugovaranje zdravstvenog osiguranja; ugovaranje zdravstvenog osiguranja (usluge za -); ugovaranje životnog osiguranja; unovčavanje čekova; unovčavanje osobnih čekova; unovčenje putničkih čekova; upravljanje gotovinom; usluge bankovne kartice; usluge daljinskog plaćanja; usluge davanja financijskih zajmova; usluge davanja osobnih zajmova; usluge davanja zajmova i kreditiranja; usluge elektroničkog plaćanja; usluge financijskih prijenosa i transakcija te usluge plaćanja; usluge financijskih transakcija; usluge financijskog plaćanja; usluge financijskog poslovanja; usluge financijskog posredovanja; usluge informiranja o bankovnim računima; usluge isplaćivanja gotovine pomoću kartice; usluge isplaćivanja gotovine; usluge isplate gotovine; usluge izdavanja gotovine, čekova i doznaka; usluge izravnog terećenja; usluge izvođenja financijskih transakcija; usluge kreditnih i gotovinskih kartica; usluge mijenjanja novca; usluge mijenjanja novca [mjenjačnice]; usluge mijenjanja valuta; usluge mjenjačnice; usluge mješovitog osiguranja; usluge novčanih transakcija; usluge osiguranja doma; usluge osiguranja kućanstva; usluge osiguranja u svezi s turističkim smještajem; usluge osiguranja u svezi sa strukturiranim nagodbama za odvjetnike; usluge osiguranja u svezi sa sportom; usluge osiguranja u svezi s mirovinskim fondovima; usluge osiguranja u svezi s otkazanim turističkim rezervacijama; usluge osiguranja u svezi s planiranjem nepredviđenih situacija; usluge osiguranja u svezi s kreditom; usluge osiguranja u svezi s njegovateljskim kućama; usluge osiguranja u svezi s brodicama; usluge osiguranja u svezi s krađom osobnog vlasništva; usluge osiguranja u svezi s kreditnim sporazumima; usluge osiguranja u svezi s pravnim troškovima; usluge osiguranja u svezi s mehaničkim kvarovima; usluge osiguranja u svezi s gubitkom osobnog vlasništva; usluge osiguranja u svezi sa zrakoplovstvom; usluge osiguranja u vezi sa zaštitom kod kupovine, zaštitom cijene i produženim jamstvenim rokom za robu kupljenu kreditnom karticom; usluge osiguranja vozila; usluge osiguranja za imovinu; usluge osiguranja za kreditne kartice; usluge osiguranja za mobilne telefone; usluge osiguranja za motorna vozila; usluge osiguranja za nekretnine; usluge osiguranja za nekretnine sa slamnatim krovom; usluge osiguranja za otplatu medicinskih troškova; usluge osiguranja za pomorski teret; usluge osiguranja za poslovne djelatnosti naručivanja poštom; usluge osiguranja za pribavljanje gotovine u slučaju hitnosti; usluge osiguranja za putovanje; usluge osiguranja za robe u tranzitu; usluge osiguranja za slamnate krovove; usluge osiguranja za vozila; usluge osiguranja za zaštitu hipoteka; usluge osiguranja za zaštitu vozača; usluge osiguravanja jamstava; usluge osiguravanja nekretnina; usluge osiguravateljske agencije; usluge osobnog bankarstva; usluge osobnog osiguranja; usluge osobnog osiguranja u svezi s pružanjem pravnih savjeta; usluge osobnog osiguranja u svezi s pružanjem pravnih usluga; usluge plaćanja debitnom karticom; usluge plaćanja doznakom; usluge plaćanja kreditnom karticom; usluge plaćanja putem bežičnih telekomunikacijskih aparata i uređaja; usluge plaćanja računa; usluge plaćanja računa putem internetske stranice; usluge plaćanja računa putem interneta; usluge plaćanja uplatnicom; usluge polaganja novca; usluge posredovanja u zdravstvenom osiguranju; usluge posredovanja vezano uz osiguranje; usluge povezane s debitnim računima; usluge povezane s depozitnim računima; usluge povezane s depozitima; usluge povezane s gotovinskim karticama; usluge prebacivanja novca korištenjem elektroničkih kartica; usluge prebacivanja sredstava; usluge pribavljanja putnih čekova; usluge prijenosa novca; usluge prijenosa novca elektroničkim putem; usluge prijenosa strane valute; usluge prijenosa virtualnih valuta; usluge pristupanja financijskim podacima; usluge provjere valjanosti čekova; usluge provjere valjanosti kreditnih kartica; usluge provjere valjanosti debitnih kartica; usluge pružanja financijskih informacija u svezi s izgubljenim kreditnim karticama; usluge pružanja financijskih informacija u svezi s ukradenim kreditnim karticama; usluge pružanja financijskih podataka; usluge pružanja financijskih informacija, podataka i savjeta; usluge pružanja kreditnih informacija; usluge putnih osiguranja; usluge putnog osiguranja; usluge računalnog bankarstva; usluge savjetovanja i posredovanja u svezi sa zajmovima; usluge savjetovanja u svezi s kreditima; usluge tekućeg računa; usluge terećenja računa; usluge u svezi s bankovnim računima i štednim računima; usluge u svezi s bankovnim karticama, kreditnim karticama, debitnim karticama i karticama za elektroničko plaćanje; usluge u svezi s bankovnim računima; usluge u svezi s debitnim karticama; usluge u svezi s karticama za plaćanje; usluge u svezi s kreditnim karticama i karticama za plaćanje; usluge u svezi s kreditnim i debitnim karticama; usluge u svezi s kreditnim karticama; usluge u svezi s obnovljivim kreditom; usluge u svezi s platnim i kreditnim karticama; usluge u svezi sa stranim valutama; usluge ugovaranja kredita; usluge ugovaranja osiguranja; usluge ulaganja u privatni dionički fond; usluge unovčavanja čekova; usluge vezane uz potrošačke kredite; usluge vezane uz revolving zajam; usluge vezane uz štedne račune; usluge za upravljanje gotovinom; usluge zamjene valuta; usluge zdravstvenog osiguranja za suvozače autobusa; usluge zdravstvenog osiguranja za vozače autobusa; usluge životnih osiguranja; usluge životnog osiguranja; zajmodavne i kreditne usluge; zajmodavne usluge; zajmovi (financiranje -); zamjena gotovine pomoću kreditne kartice; zdravstveno osiguranje; životno osiguranje

37 građevinska izgradnja; izgradnja; izgradnja i popravak zgrada; iznajmljivanje strojeva, alata i uređaja za građevinske radove; održavanje i popravak zgrada; održavanje postrojenja; popravak električne opreme; popravak i održavanje elektroničkih uređaja; popravak ili održavanje optičkih uređaja i instrumenata; usluge nadzora građevinskih radova za građevinske projekte; usluge nadzora građevinskih radova za nekretninske projekte; usluge upravljanja građevinskim projektima

38 brzojava (komunikacija putem -); brzojava (prijenos -); brzojava (prijenos -) [telegrama]; brzojava (slanje -); davanje pristupa elektroničkoj trgovini [portal] na računalnim mrežama; davanje pristupa platformama za e-trgovinu na internetu; davanje pristupa telekomunikacijskim kanalima za usluge telekupovine; dostava poruka pomoću elektroničkog prijenosa; elektronička podatkovna komunikacija; elektronička pošta; elektronička pošta, slanje poruka; elektronička razmjena podataka; elektronička razmjena podataka spremljenih u baze podataka kojima je moguće pristupiti putem telekomunikacijskih mreža; elektronički prijenos dokumenata (usluge za -); elektronički prijenos informacija (usluge za -); elektronički prijenos podataka i dokumenata pomoću računalnih terminala; elektronički prijenos podataka i dokumenata putem računalnih terminala i elektroničkih uređaja; elektronički prijenos poruka i podataka; elektronički prijenos poruka, podataka i dokumenata; elektronički prijenos pošte i poruka; iznajmljivanje sandučića elektroničke pošte; komunikacija putem sustava elektroničke pošte; komunikacija putem telegrafa; komunikacije putem telegrama; komunikacijske usluge (telegramske -); komunikacijske usluge, to jest elektronički prijenos podataka i dokumenata između korisnika računala; komunikacijske usluge za elektronički prijenos podataka; komunikacijske usluge za prijenos podataka elektroničkim sredstvima; najam pametnih telefona; objedinjene usluge za razmjenu poruka; omogućavanje komunikacije putem telegrafa; omogućavanje pristupa sustavima za elektroničko slanje poruka; podatkovna komunikacija elektroničkom poštom; ponuda elektroničkog poštanskog sandučića; poštanske usluge putem interneta i drugih komunikacijskih mreža; prijenos brzojava; prijenos čestitki putem interneta; prijenos dokumenata putem telefaksa; prijenos elektroničke pošte [e-pošte]; prijenos hitne pošte elektroničkim sredstvima; prijenos informacija pomoću teleprintera; prijenos informacija putem elektroničke pošte; prijenos pisane komunikacije u obliku telegrama; prijenos pisane komunikacije (elektronički -); prijenos podataka elektroničkom poštom; prijenos poruka putem brzojava; prijenos računalnih dokumenata; prikupljanje i dostavljanje poruka putem elektroničke pošte; pružanje usluga e-pošte; pružanje usluga slanja faksa putem e- pošte; sakupljanje i prijenos elektroničkih poruka; sandučići elektroničke pošte; iznajmljivanje telefaks usluge; telegrafske komunikacije; telegrafske komunikacijske usluge; telegrafske telekomunikacijske usluge;

telegrafske usluge; telegramske komunikacijske usluge; telekomunikacije; telekomunikacijske usluge; usluge e-pošte; usluge e-pošte i poštanskog sandučića; usluge elektroničke komunikacije za pripremanje financijskih podataka; usluge elektroničke razmjene podataka; usluge elektroničkog prijenosa pošte i telefaksa; usluge komunikacije putem brzojava; usluge mobilne telekomunikacije; usluge podatkovne e-pošte; usluge prijenosa brzojava; usluge prijenosa podataka; usluge prosljeđivanja e-pošte; usluge sigurne e-pošte; usluge sigurnog prijenosa podataka, zvuka i slike; usluge slanja i primanja poruka; usluge telegrafa; usluge telegrafske komunikacije; usluge telegrafskog prijenosa; usluge telekomunikacije između financijskih institucija; usluge udaljenog pristupanja podatcima; usluge vezane uz podatke e-pošte

39 agencijske usluge otpreme tereta; ambalažiranje i usluge pakiranja; carinsko skladištenje; carinsko skladištenje robe; cestovni prijevoz putnika; čuvani prijevoz novca i dragocjenosti; davanje savjeta o uslugama otpreme tereta; distribucija i prijenos električne energije; distribucija pošiljaka; distribucija [prijevoz] maloprodajne robe; dostava dokumenata; dostava i skladištenje robe; dostava, otprema i distribucija novina i časopisa; dostava paketa; dostava pisama; dostava pošiljaka; dostava pošiljaka cestovnim putem; dostava pošiljaka kopnenim putem; dostava robe naručene poštom; dostava robe posredstvom kurira; dostava tereta kopnenim putem; dostavljačke usluge [prijevoz pošte ili robe]; dostavljačke usluge za dostavu robe; dostavljačke usluge za dostavu paketa; dostavljačke usluge za dostavu pošiljaka; dostavljačke usluge za prijevoz tereta; ekspresna dostava robe; frankiranje pošte; hitna dostava pisama; informacije u svezi skladištenja; informativne usluge u svezi s lokacijom robe; informativne usluge u svezi s prijevoznim rasporedima; informativne usluge u svezi s prijevozom robe; isporuka [distribucija] robe; isporuka i prosljeđivanje pisama i paketa; isporuka i prosljeđivanje pošte; istovar robe (usluge -); istovar tereta (usluge -); iznajmljivanje jedinica za skladištenje; iznajmljivanje objekata za skladištenje; iznajmljivanje paleta; iznajmljivanje paleta i kontejnera za prijevoz robe; iznajmljivanje paleta i kontejnera za skladištenje robe; iznajmljivanje paleta za industrijsku i komercijalnu uporabu; iznajmljivanje paletnih regala; iznajmljivanje poštanskih sandučića; iznajmljivanje prostora za skladištenje; iznajmljivanje skladišnih jedinica; iznajmljivanje skladišnog prostora; iznajmljivanje skladišta; kamionski prijevoz; konzultantske usluge u svezi sa skladištenjem; kurira (dostava robe posredstvom -); kurirska isporuka pošte; kurirske usluge; logističke usluge u svezi s prijevozom; opskrba električnom energijom; organizacija prijevoza i putovanja; organiziranje dostave robe; organiziranje dostave robe poštom; organiziranje i vođenje usluga dostave narudžbe poštom; organiziranje istovara tereta; organiziranje kopnenog prijevoza pošiljaka; organiziranje otpreme robe; organiziranje preuzimanja robe; organiziranje preuzimanja pošiljaka; organiziranje prijevoza; organiziranje prijevoza pošiljaka; organiziranje prijevoza robe; organiziranje prijevoza tereta; organiziranje skladištenja robe; otprema pismovnih pošiljaka; otprema robe; otprema tereta; otprema (usluge otpreme); otpremanje robe; pakiranje robe; pakiranje tereta; posredovanje u prijevozu; posredovanje u prijevozu tereta; poštanske usluge; praćenje pošiljaka [informacije o prijevozu]; pregled robe prije prijevoza; preuzimanje i dostava paketa i robe; preuzimanje i dostava pisama; preuzimanje, prijevoz i dostava robe; preuzimanje, prijevoz i isporuka robe, dokumenata, paketa i pisama; prijevoz; prijevoz cestovnim putem; prijevoz i dostava robe; prijevoz i skladištenje; prijevoz i skladištenje robe; prijevoz kamionom; prijevoz kopnom; prijevoz novca; prijevoz pošiljaka; prijevoz robe; prijevoz robe u hlađenim uvjetima; prijevoz tereta; prijevoz tereta cestovnim putem; prijevoz tereta kopnenim putem; prijevoz tereta kopnenim vozilima; prijevoz teretnih kontejnera kamionom; prijevozne usluge; prikupljanje paketa; prikupljanje paketa cestovnim putem; prikupljanje proizvoda pogodnih za recikliranje [prijevoz]; privremeno skladištenje dostave; pružanje informacija o dostavi dokumenata, pisama i paketa; pružanje informacija o iznajmljivanju skladišnog prostora; pružanje informacija o uslugama skladištenja; pružanje informacija u vezi s poštanskim brojevima; pružanje obavijesti u svezi s prijevozom tereta; pružanje objekata za hladno skladištenje; pružanje usluga i objekata za skladištenje; punjenje kontejnera; punjenje vozila teretom; računalne informativne usluge u svezi s prijevozom; računalno planiranje distribucije u svezi s prijevozom; rukovanje kontejnerima; rukovanje teretom; savjetodavne usluge u svezi s skladištenjem robe; skladištenje; skladištenje i dostava robe; skladištenje opasnih materijala; skladištenje paketa; skladištenje pića; skladištenje poljoprivrednih prehrambenih proizvoda; skladištenje poljoprivrednih proizvoda; skladištenje pošiljaka; skladištenje prtljage; skladištenje robe; skladištenje tereta; usluge cestovnog prijevoza; usluge cestovnog transporta za osobe; usluge distribucije; usluge distribucije paletiziranog tereta; usluge distribucije pića kao što su alkoholna pića; usluge dostave; usluge dostave pošiljaka; usluge dostavljanja robe; usluge dostavljanja tereta; usluge isporuke pošte i kurirske usluge; usluge organiziranja prijevoza cestovnim putem; usluge otpremanja pošiljke; usluge otpremanja tereta kopnenim putem; usluge otpreme tereta; usluge otpremništva; usluge otpremništva u svezi s organiziranjem prijevoza robe; usluge pakiranja; usluge pakiranja i skladištenja; usluge pakiranja paleta; usluge pakiranja u transportni sanduk; usluge posredovanja u prometu tereta; usluge posredovanja u svezi s skladištenjem; usluge posredovanja u svezi s prijevozom; usluge praćenja i slijeđenja pisama i pošiljaka; usluge pretovara; usluge prijevoza do i od zračne luke; usluge prijevoza robe na kratkim relacijama; usluge prijevoza tereta; usluge prikupljanja pošiljaka; usluge primanja pošiljaka; usluge sigurnog skladištenja [prijevoz]; usluge skladištenja; usluge skladištenja hrane; usluge slanja pošte na glavne poštanske urede; usluge špedicije tereta; usluge u svezi s teretom; usluge ukrcavanja; usluge utovara tereta; usluge zamatanja i pakiranja; utovar i istovar robe; utovar kamiona

40 digitalno retuširanje fotografija; dimenzioniranje papira; dizajnersko tiskanje za druge; fotografska obrada; fotografsko uvećavanje; fototisak; graviranje; graviranje pečata; oblikovanje tekstila; obrada (fotografska -); obrada fotografskih slika; obrada kože; obrada metala; obrada tekstila, kože i krzna; otiskivanje ukrasnih uzoraka na odjeći po narudžbi; prebacivanje fotografskih ispisa; preinačavanja odjeće; prepravljanje odjeće; prerada plastike; priprema i obrada tkanine; proizvodnja energije; proizvodnja robe po narudžbi; razvijanje fotografija; reprodukcija fotografija; reprodukcija fotografskih ispisa; retuširanje fotografija; sitotisak; spajanje [uvezivanje] tiskanog materijala; tiskanje fotografija; tiskanje knjiga; tiskanje na majice; tiskanje reklamnog materijala; tiskanje tekstila; tiskarske usluge; umnožavanje fotografija; usluge inkapsulacije fotografija; usluge inkapsulacije mapa; usluge inkapsuliranja papirnatih materijala; usluge tiskarske dorade; uvezivanje knjiga ili dokumenata; završna obrada fotografije; završna obrada tekstila i tkanine

42 arhitektonske usluge projektiranja zgrada; ažuriranje i dizajn računalnog softvera; ažuriranje i održavanje računalnog softvera; digitalizacija dokumenata; digitalna kompresija računalnih podataka; digitalni vodeni žig; dizajn brošura; dizajn grafičke ilustracije; dizajn grafike i znakovlja u svrhu korporativnog identiteta; dizajn i razvoj računalnog softvera; dizajn, održavanje i ažuriranje računalnog softvera; dizajn opreme za prijevoz tereta; dizajn tiskanog materijala; dizajniranje ambalaže; dizajniranje ambalaže i materijala za zamatanje; elektronička pohrana dokumenata i arhivirane e-pošte; elektroničko pohranjivanje datoteka i dokumenata; graditeljsko projektiranje; grafički dizajn; grafički dizajn promotivnih materijala; infrastruktura kao usluga (IaaS); inženjerske projektne studije; iznajmljivanje hardvera i softvera; iznajmljivanje i održavanje računalnog softvera; iznajmljivanje mjernih uređaja; iznajmljivanje računala; kartografija i kartiranje; kodiranje, dekodiranje i provjera autentičnosti informacija, poruka i podataka; mjerni uređaji (iznajmljivanje -); održavanje i ažuriranje računalnog softvera; omogućavanje privremene uporabe on-line softvera, bez mogućnosti preuzimanja, za upravljanje informacijama; omogućavanje privremene uporabe on-line softvera, bez mogućnosti preuzimanja, za prijenos informacija; omogućavanje privremene uporabe on-line softvera, bez mogućnosti preuzimanja, za prijenos podataka; omogućavanje privremene uporabe online softvera koji se ne može preuzeti; omogućavanje privremene uporabe online softvera koji se ne može preuzeti za obradu elektroničkih uplata; pohrana elektroničkih podataka; pretvaranje podataka ili dokumenata s fizičkog na elektronički nosač; pretvaranje tekstova u digitalni

format; privremena upotreba računalnog softvera kojeg nije moguće preuzeti, a služi za pripremu otpremničkih dokumenata putem računalnih mreža, intraneta i interneta; privremena upotreba računalnog softvera kojeg nije moguće preuzeti, za obradu pošiljaka putem računalnih mreža, intraneta i interneta; privremena upotreba računalnog softvera kojeg nije moguće preuzeti, a služi za praćenje tereta putem računalnih mreža, intraneta i interneta; projektiranje (graditeljsko -); projektiranje informacijskih sustava; provjera valjanosti podataka primjenom tehnologije lanac blokova; provjera vjerodostojnosti pečata; provjeravanje autentičnosti novčanica; pružanje privremene upotrebe računalnog softvera kojeg se ne može preuzeti, za praćenje paketa putem računalnih mreža, intraneta i interneta; pružanje privremene upotrebe računalnog softvera kojeg nije moguće preuzeti, za obradu pošiljaka putem računalnih mreža, intraneta i interneta; pružanje privremene upotrebe računalnog softvera kojeg nije moguće preuzeti za praćenje tereta putem računalnih mreža, intraneta i interneta; računalno pohranjivanje poslovnih informacija; razvoj računalnih programa za portale logistike, upravljanja opskrbnim lancem i e-trgovine; skladištenje podataka; softver kao usluga [saas]; usluge autentifikacije (kontrole) poruka koje se prenose putem telekomunikacije; usluge autentifikacije (kontrole) podataka koje se prenose putem telekomunikacije; usluge dizajna ambalaže; usluge dizajna vezane uz ambalažu; usluge dizajniranja ambalaže; usluge dizajniranja u:svezi s reprodukcijom dokumenata; usluge mjerenja; vaganje robe za treće osobe

43 usluge pripremanja hrane i pića; pružanje usluga prehrane; pružanje usluga smještaja; usluge pružanja pića

---

(210) Z20200076A (220) 22.01.2020.
(442) 21.02.2020.

(731) **HP - HRVATSKA POŠTA d.d.**
Jurišićeva 13, 10000 Zagreb, HR

(540)

(591) žuta, crna
(531) 22.01.05; 22.01.06; 22.01.07; 24.17.24; 27.05.01; 27.05.24; 29.01.02; 29.01.08
(511) **9** antene kao komponente; antene kao komunikacijski uređaji; antene za bežične komunikacijske aparate; antene za radijski signal; antene za telekomunikacijske mreže; aparati i instrumenti za reguliranje distribucije električne energije; aparati i instrumenti za reguliranje uporabe električne energije; aparati i instrumenti za reproduciranje podataka; aparati i instrumenti za kontroliranje uporabe električne energije; aparati i instrumenti za kontroliranje distribucije električne energije; aparati za mjerenje, nadzor i analizu potrošnje električne energije; aparati za prijenos signala; aplikacije koje se mogu preuzeti za upotrebu s mobilnim uređajima; aplikacije za dohvaćanje informacija; aplikacije za mobilne uređaje namijenjene upravljanju podacima koje se mogu preuzimati; aplikacije za mobilne uređaje namijenjene prijenosu podataka koje se mogu preuzimati; aplikacije za mobilne uređaje namijenjene prijenosu informacija koje se mogu preuzimati; aplikacije za mobilne uređaje namijenjene upravljanju informacijama koje se mogu preuzimati; aplikacije za računalne programe koje se mogu preuzeti s Interneta; aplikacijski softver; aplikacijski softver za bežične uređaje; aplikacijski softver za društveno umrežavanje putem interneta; aplikacijski softver za mobilne telefone; aplikacijski softver za mobilne uređaje; aplikacijski softver za osobna računala za sustave za kontrolu dokumenata; aplikacijski softver za osobna računala za upravljanje sustavima za kontrolu dokumenata; aplikacijski softver za pametne telefone koji se može preuzeti; aplikacijski softver za televizore; aplikacijski softver za usluge računarstva u oblaku; automatizirani uređaji za kontrolu parkiranja automobila; automatske registarske blagajne; banke podataka; bar kod terminali; baterije; baterije mobilnih telefona; baze podataka; baze podataka (elektroničke); besplatni računalni softver [freeware]; bežične meteorološke stanice; bežične podloge za punjenje pametnih telefona; bežične slušalice s mikrofonom za pametne telefone; bežične slušalice za mobilne telefone; bežični komunikacijski uređaji; bežični kontrolni uređaji za daljinski nadzor i kontrolu funkcije i statusa sigurnosnih sustava; bežični kontrolni uređaji za daljinski nadzor i kontrolu funkcije i statusa drugih električnih, elektroničkih i mehaničkih uređaja i sustava; bežični odašiljači; bežični odašiljači i prijamnici; bežični telefoni; bežični telefonski aparati; bežični zvučnici; bežični zvučnici s mogućnošću uparivanja; cipele (zaštitne -); čitači flash kartica; čitači identifikacijskih iskaznica; čitači kartica; čitači kodiranih magnetskih kartica; čitači kreditnih kartica; čitači optičkih kodova; čitači pametnih kartica; čitači sd kartica; čitači usb kartica; čitači za prepoznavanje radijskih frekvencija [rfid]; čizme [zaštitna obuća]; čuvari zaslona za računala koji se mogu preuzeti; čuvari zaslona za telefone koji se mogu preuzeti; daljinski prijamnici; daljinski senzori temperature; detektori istjecanja; detektori razine punjenja; detektori topline; detektori ugljičnog monoksida; detektori ugljičnog dioksida; detektori za električna brojila; digitalna tablet računala; digitalne fotografije koje se mogu preuzimati; digitalne televizije; digitalni čitači knjiga; digitalni foto okviri; digitalni odašiljači; digitalni osjetnici; digitalni termometri [osim za medicinske namjene]; dijelovi i dodatci za komunikacijske uređaje; dijelovi i dodatci za televizijske dekodere; držači za mobilne telefone; električne naprave za mjerenje; električni kontrolni uređaji za upravljanje energijom; elektronička pošta i softver za slanje poruka; elektroničke baze podataka; elektroničke baze podataka snimljene na računalnim medijima; elektroničke čestitke koje se mogu preuzeti s interneta za slanje poštom; elektroničke digitalne oglasne ploče; elektroničke etikete; elektroničke karte koje se mogu preuzeti s interneta; elektroničke knjige koje se mogu preuzimati; elektroničke mjerne naprave za slavine; elektronički mjerni senzori; elektronički pluviometri; elektronički senzori; elektronički uređaji za izdavanje parkirališnih kartica; elektronički uređaji za mijenjanje valuta; elektronske i magnetske id kartice za plaćanje usluga; elektronske publikacije koje se mogu preuzeti s interneta; emotikoni za mobilne telefone koji se mogu preuzeti; futrole na preklapanje za tablet računala; futrole na preklop za mobilne telefone; futrole od kože ili imitacije kože za mobitele; futrole prilagođene za mobilne telefone; futrole za digitalne medijske čitače; futrole za dlanovnike; hardver za obradu elektroničkih uplata/isplata; interaktivni računalni softver; interaktivni računalni softver za razmjenu informacija; interaktivni softver; kartice kodirane sa sigurnosnim obilježjima u svrhu utvrđivanja identiteta; kartice (magnetske ili kodirane -); kartice s čipom; kartice s mikročipom; kartice za plaćanje koje su magnetski kodirane; kodirane bankovne kartice; kodirane članske kartice; kodirane darovne kartice; kodirane elektronske čip kartice; kodirane identifikacijske kartice; kodirane kartice vjernosti; kodirane kartice za korištenje u svezi s elektroničkim prijenosom financijskih transakcija; kodirane kartice za korištenje u svezi s elektroničkim prijenosom financijskih sredstava; kodirane kartice za transakcije na prodajnim punktovima; kodirane kreditne kartice; kodirane nagradne kartice; kodirane pametne kartice; kodirane platne kartice; kodirane prepaid kreditne kartice; kodirane prepaid platne kartice; kompjuterski programi [koji se mogu preuzeti]; kompleti za telefone za telefoniranje bez ruku; kreditne kartice [kodirane]; kreditne kartice [magnetne]; kreditne kartice s magnetskom trakom; maske za dlanovnike; maske za mobitele; memorijske kartice; memorijske kartice za mobitele; mjerači električne energije; mjerači električne struje; mjerači masenog protoka; mjerači protoka; mjerači protoka plina; mjerači razine; mjerači razine vode; mjerači razmaka [dijastometri]; mjerači sadržaja; mjerači strujanja istisnog tipa; mjerači struje; mjerači svjetlosnog protoka; mjerači temperature; mjerači temperature ispušnih plinova; mjerači temperature vode; mjerači temperature za industrijsku uporabu; mjerači temperature za kućansku uporabu; mjerači tlaka vjetra; mjerači topline; mjerači udaljenosti; mjerači vibracija; mjerači visine; mjerači vlažnosti tla; mjerači vodljivosti; mjerači za gorivo; mjerači za sredstva za hlađenje; mjerači za vlagu; mobilne aplikacije; mobilne aplikacije koje se mogu preuzimati i koje se koriste s nosivim računalnim uređajima; mobilni aparati za

odašiljanje radijskih signala; mobilni aparati za primanje radijskog signala; mobilni kuponi koji se mogu preuzeti; mobilni telefoni; mobilni telefoni s ugrađenim telefaksom; mobilni telefoni [uređaji]; mobilni telefoni za korištenje u vozilima; mobilni terminali za komunikaciju; mobilni uređaji za komunikaciju podataka; mobilni uređaji za podatke; mobilni uređaji za telekomunikacije; mobiteli; mobiteli s velikim tipkama i brojevima za slabovidne osobe i osobe s ograničenom pokretljivošću; navlake za mobitele; navlake za mobitele od tkanine ili tekstilnih materijala; navlake za pametne telefone; pametni telefoni; pametni telefoni u obliku naočala; pametni telefoni u obliku ručnog sata; pametni zvučnici; podloge za miša; pristupnici za internet stvari [iot]; programi {računalni -) [koji se mogu preuzeti]; programi za obradu podataka; programi za pametne telefone; programi za pohranu podataka; programi za računala; programi za računalne igre za simulaciju trgovine financijskim vrijednosnim papirima [softveri]; programi za računalne igrice koje se mogu preuzeti s interneta; programi za računalne igre koji se mogu preuzeti s globalne računalne mreže; programi za računalne igre za uporabu na mobilnim telefonima; programi za računalne igre koji se mogu preuzeti putem interneta i bežičnih uređaja; punjači baterija mobitela; punjači baterija mobitela za uporabu u vozilima; punjači za pametne telefone; računalna dokumentacija u elektroničkom obliku; računalna oprema za komunikaciju podataka; računalne baze podataka; računalne softverske aplikacije za tv; računalne softverske platforme, snimljene ili koje se može preuzimati s interneta; računalne softverske platforme za društveno umrežavanje; računalni aplikacijski softver za uporabu u provedbi interneta stvari [iot]; računalni aplikacijski softver za uporabu s nosivim računalnim uređajima; računalni digitalni zemljovidi; računalni komunikacijski programi koji omogućavaju korisnicima pristup bankovnim računima i obavljanje bankovnog poslovanja; računalni memorijski uređaji; računalni monitori; računalni poslužitelji za baze podataka; računalni program chatbot, softver za simuliranje razgovora; računalni program za autorizaciju pristupa bazama podataka; računalni program za čitače kartica; računalni program za elektroničku trgovinu koji omogućava korisnicima obavljanje elektroničkih poslovnih transakcija putem globalne računalne mreže; računalni program za ispitivanje [utvrđivanje] kreditne sposobnosti; računalni program za obradu komunikacija [softveri]; računalni programi; računalni programi koje je moguće preuzeti s globalnih računalnih informacijskih mreža; računalni programi koji se odnose na financijske poslove; računalni programi pohranjeni u digitalnom obliku; računalni programi povezani s obavljanjem financijskih transakcija; računalni programi preuzeti s interneta; računalni programi [softveri]; računalni programi za autentifikaciju; računalni programi za biometrijske sustave za identifikaciju i provjeru vjerodostojnosti osoba; računalni programi za daljinski nadzor mjerača; računalni programi za e- trgovinu; računalni programi za financijsko upravljanje; računalni programi za interaktivnu televiziju; računalni programi za interaktivnu televiziju i za interaktivne igrice i/ili kvizove; računalni programi za korištenje u daljinskom očitavanju mjerača; računalni programi za korištenje u telekomunikacijama; računalni programi za međumrežno računovodstvo u području telekomunikacija; računalni programi za obradu tržišnih informacija; računalni programi za obradu podataka; računalni programi za omogućavanje sigurnih transakcija putem kreditnih kartica; računalni programi za online slanje poruka; računalni programi za povrat dugova; računalni programi za pristupanje Internetu i korištenje interneta; računalni programi za pristup direktorijima informacija koji se mogu preuzeti s globalne računalne mreže; računalni programi za pristupanje, pregledavanje i pretraživanje online baza podataka; računalni programi za razvijanje financijskih modela; računalni programi za sigurnosnu zaštitu elektroničke pošte; računalni programi za trgovinu putem globalne komunikacijske mreže; računalni programi za upravljanje vozilom; računalni softver koji omogućuje pronalaženje podataka; računalni softver koji omogućuje stavljanje na raspolaganje elektroničkih medija putem interneta; računalni softver koji omogućuje pristup informacijama putem komunikacijskih mreža; računalni softver koji omogućuje pružanje informacija putem interneta; računalni softver koji omogućuje pristup elektroničkim medijima putem komunikacijskih mreža; računalni softver koji se može preuzimati; računalni softver koji se može preuzeti za upravljanje podacima; računalni softver koji se može preuzeti za upravljanje informacijama; računalni softver za mobilne telefone; računalni softver za poslovne svrhe; računalni softver za ručne mobilne digitalne elektroničke uređaje i drugu potrošačku elektroniku; računalni softver za šifriranje; Računalni softver za uporabu kao sučelje za programiranje aplikacija (API); Računalni softver za upravljanje vozilom; računalni uređaj za korištenje u daljinskom očitanju mjerača; radijski odašiljači za daljinsko upravljanje; radijski prijemnici za daljinsko upravljanje; reklami natpisi na displeju [mehanički ili svjetleći]; remenčići za mobilne telefone; slušalice; slušalice za mobilne telefone; slušalice za uporabu s računalima; softver koji se preuzima s interneta; softver povezan s ručnim digitalnim elektroničkim uređajima; softver za dnevno trgovanje; softver za dohvaćanje informacija; softver za e-trgovinu i e-plaćanje; softver za elektronički nadzor artikala [eas]; softver za elektroničko plaćanje; softver za elektroničku poštu; softver za geografski informacijski sustav [gis]; softver za mobilne telefone; softver za mobilne uređaje; softver za pametne telefone; softver za plaćanje; softver za pristupanje sadržaju; softver za razmjenu datoteka; softver za rudarenje podataka; softver za rukovanje elektroničkom poštom koji se može preuzeti; softver za upravljanje podatcima, datotekama i bazama podataka; softver za upravljanje transakcijama putem interneta; softver za vođenje internetskih trgovina; softveri i aplikacije za mobilne uređaje; softverske aplikacije koje se mogu preuzeti; softverske platforme putem kojih korisnici mogu primati novac; torbice prilagođene za mobilne telefone; torbice za mobitele; uređaji za daljinsko monitoriranje; uređaji za digitalno mjerenje; uređaji za mjerenje električne energije; uređaji za mjerenje protoka; uređaji za mjerenje razine tekućine; uređaji za mjerenje temperature za kućansku uporabu; uređaji za mjerenje vjetra; uređaji za mjerenje vlage; uređaji za mjerenje zagađenosti zraka; uređaji za monitoriranje temperature za industrijsku uporabu; usb sigurnosni ključevi; vage za pisma; vage za pisma za upotrebu u kućanstvu; višenamjenske kartice za financijske usluge; zaštitna pokrivala za glavu; zaštitna radna odjeća [za zaštitu protiv nesreća ili ozljeda]; zaštitne cipele [protiv nesreća ili ozljeda]; zaštitne folije prilagođene za pametne telefone; zvučnici; zvučnici za računala

16 3d naljepnice za uporabu na svim površinama; adresari; albumi za fotografije; albumi za markice; albumi za naljepnice; ambalaža napravljena od papirnih nadomjestaka na bazi minerala; ambalaža [za oblaganje i punjenje] od papira ili kartona; ambalaže za poklone; aplikacije u obliku naljepnica; arhitektonski modeli; arhitektonski planovi; arhitekturne makete [modeli]; atlasi; automobilske naljepnice; bedževi od kartona; bedževi s imenom [uredski pribor]; beletrističke knjige; bijeli karton; bilješke (blokovi za -); bilježnice; bilježnice sa spiralnim uvezom; bilježnice za pisanje; bilteni (novinske brošure); bilteni s vijestima [tiskovine]; bilteni [tiskovine]; bilteni u području igara i igara na sreću; blokovi [karneti]; blokovi papira; blokovi za bilješke; bojanke; bojice; božićne čestitke; brošure; časopisi kao prilozi novinama; časopisi [periodična izdanja]; časopisi s općim sadržajem; časopisi s televizijskim programom; čestitke; čestitke za specijalne prigode; cestovne karte; cjenici [tiskani materijal]; crtani uzorci za vezenje; debitne kartice bez magnetskog kodiranja; dekoracije i umjetnički materijali i mediji; dekorativne papirnate mašne za umotavanje; dekorativni papir za umotavanje; digitalni tiskarski papir; dječje knjige; dječje slikovnice; djelomično tiskani obrasci; dnevne novine; dnevni planeri; dnevnici; dopisnice za neformalna pisma; držači za obične i kemijske olovke; džepne bilježnice; džepni rokovnici; električni i elektronički strojevi za frankiranje; elektronički pisaći strojevi; etikete s cijenama; etikete za adrese; etikete za označavanje; etikete za poklone; fascikli; figurice napravljene od kartona; figurice napravljene,od papira; fotografije; fotografije bez okvira i s okvirom; fotografije [tiskane]; fotografski albumi; fotogravure; girlande od papira; glazba na papiru; glazbene čestitke; godišnjaci, [tiskana izdanja]; godišnji planeri; grafički crteži; grafički ispisi; grafički prikazi; grafovi; gumeni pečati; gumeni pečati za dokumente; informativna pisma; informativne brošure; informativne knjige; ispisi; izvješća; kalendari; kalendari s kidanjem stranica; karte; kartice za omote poklona; karton; kartonske ambalaže; kartonske izložbene kutije; kartonske kutije; kartonske kutije za pakiranje;

kartonske kutije za poklone; kartonske poštanske cijevi; kartonske sklopive kutije za pakiranje; kartonski ili papirnati omoti za boce; kartonski stolni podlošci; kartonski stolni podmetači; katalozi; katalozi za kupovinu kod kuće; katalozi za naručivanje robe poštom; kemijske olovke; knjige; knjige za slikanje; knjižice s kuponima; komemorativne poštanske marke; korice knjiga; korisničke upute; korisnički priručnici; košuljice za držanje i zaštitu poštanskih maraka; košuljice za spise; kožni omoti za knjige; kožni omoti za rokovnike; kreditne kartice bez magnetskog koda; kuponi; kutije od kartona; kutije od kartona za pakiranje; kutije od papira ili kartona; kutije od valovite ploče; kutije od valovitog kartona; kutije za poštanske marke; kvačice [uredski pribor]; ladice za poštu; letci; listovi papira [pisaći pribor]; listovi s komemorativnim markicama; ljepljiva traka; ljepljive tiskane etikete; mape [uredski pribor]; marke; markeri [flomasteri]; markeri za knjigu; marketinški letci; markice (poštanske -); mašne za dekoriranje paketa; memo blokovi; naljepnice; naljepnice [papirnati proizvod]; natpisi od papira ili kartona; navlake za poštanske markice; novine; obrasci; okviri za poštanske marke; olovke; omoti časopisa; omotnice [papirnati proizvodi]; omotnice za uredsku uporabu; organizer za stol; osobni organizatori; osobni rokovnici; otisnuti kalendari; otisnuti preslikani motivi za vez ili aplikacije od tkanine; otvarači za pisma; ovlaživači prstiju; označivači stranica u knjizi; označivači stranica u knjigama, ne od plemenitih metala; papir; papirnate, kartonske i plastične vreće i artikli za pakiranje, zamatanje i skladištenje; papirnate koverte za pakiranje; papirnate mape; papirnate naljepnice; papirnate oznake za poklon; papirnate poklon vrećice; papirnate poklon vrećice za vino; papirnate role za kalkulatore; papirnate stolne dekoracije; papirnate trake; papirnate ukrasne mašne za umotane poklone; papirnate ukrasne zastavice; papirnate viseće etikete; papirnate vrećice za poštu; papirnati bedževi; papirnati bedževi s imenima; papirnati okviri za slike; papirnati omoti za poklone; papirnati plakati; papirnati podlošci; papirne maramice; pečati; periodične tiskane publikacije; periodični časopisi; pernice; pisaći blokovi; pisaći pribor; pisaći strojevi; pisma (papir za pisma); plakati napravljeni od papira; plakati, papirnati ili kartonski; plastične omotnice; podmetači za čaše od kartona; podmetači za čaše od kartona; podmetači za pisanje; poklon bonovi; poklon kartice; poklon kutije; poklon omoti; poklon vrećice; popis adresa; posjetnice; poslovne mape; poslovni obrasci; poštanske adresne naljepnice; poštanske dopisnice i razglednice; poštanske marke; posteri; pozivnice; pozivnice za zabavu; priručnici; promidžbena izdanja; promotivna izdanja; prospekti; publikacije; ravnala; razglednice; registratori; reklamne mape; reklamni natpisi od kartona; reklamni natpisi od papira; reklamni posteri [plakati]; reklamni transparenti napravljeni od kartona; reklamni transparenti od papira; reklamni znakovi od papira ili kartona; rođendanske čestitke; rođendanski spomenari; rokovnici; role od plastične folije za pakiranje; role papira za blagajne; samoljepivi blokovi; samoljepivi listići; samoljepljive naljepnice; samoljepljive papirnate etikete; samoljepljive trake za uredske potrebe; samoljepljivi markeri; sastavljene kartonske kutije za pakiranje; skulpture od kaširanog papira; slike; slikovnice; složive kartonske kutije; složive kutije od papira; smeđi papir za umotavanje; spremnici od kartona za pakiranje; spremnici od valovitog kartona; stalci za fotografije; stalci za kalendare; stalci za stolne kalendare; štedni kuponi; stolne mape; stolne podloge; stolne podloge s kalendarom; stolni kalendari; stolni organizeri; stolni planeri; strojevi za poništavanje poštanskih maraka; strojevi za uredsku uporabu za pečaćenje pošte; strojevi za uredsku uporabu za adresiranje pošte; strojevi za uredsku uporabu za sortiranje dokumenata; strojevi za zatvaranje omotnica za urede; stručni časopisi; tiskana priopćenja za tisak; tiskane brošure; tiskane diplome; tiskane informativne mape; tiskane kartice za odgovore poštom; tiskane nagrade; tiskane oglasne ploče od kartona; tiskane oglasne ploče od papira; tiskane papirnate naljepnice; tiskane papirnate pozivnice; tiskane pozivnice; tiskane priče u ilustriranom obliku; tiskane reklame; tiskane stranice s upitnicima; tiskane stranice za odgovore; tiskani certifikati; tiskani kuponi; tiskani letci; tiskani materijali; tiskani promotivni materijal; tiskovina; traka za zatvaranje kartonskih kutija; traka za zatvaranje za uredsku uporabu; trake (ljepljive -) [uredske]; trgovinski časopisi; ukrasne naljepnice za kacige; ukrasne skulpture od kaširanog papira; ukrasne zastavice [papirnate]; ukrasni papir; ukrasni papir za poklone; uložne mape s polugom; uložne mape za neuvezane papire;- uložni listovi; umjetnička djela i figurice od papira i kartona i arhitektonski modeli; uokvireni posteri; uredski papir; uredski pečati; uredski pribor; uredski registratori; uzorci za vezenje; višenamjenske plastične vreće; vizitkarte; vrećice [omotnice, torbice], od papira ili plastike za ambalažu; vrećice, papirnate; vrećice za nošenje; zidni kalendari; zidni planeri; zidni ukrasi od papira; omoti godišnjih zbirki maraka; papir za tisak poštanskih maraka; filatelistički proizvodi; prigodni poštanski žigovi

35 administracija poslovnih platnih lista za druge; administracija programa poticajnih nagrada za promicanje prodaje proizvoda i usluga drugih; administracija programa poticaja i vjernosti potrošača; administracija programa vjernosti kupaca; administrativna obrada narudžbi za kupnju unutar okvira usluga koje pružaju tvrtke za naručivanje putem pošte; administrativna obrada narudžbi za kupnju; administrativna obrada računalnih narudžbi izvršenih telefonom ili računalom; administrativne usluge; administrativne usluge povezane s carinjenjem; administrativne usluge u vezi s karticama vjernosti; administriranje natječaja za potrebe oglašavanja; adresiranje omotnica; analize vezane uz marketing; aranžiranje izloga; audio-vizualni prikazi u reklamne svrhe (priprema ili prezentacija -); ciljani marketing; digitalni marketing; dijeljenje reklamnog materijala na ulici; distribucija i diseminacija reklamnih materijala [leci, prospekti, tiskani materijal, uzorci]; distribucija letaka; distribucija letaka, brošura, tiskanica i uzoraka za potrebe oglašavanja; distribucija oglasnih i promotivnih materijala; distribucija oglasnih, reklamnih i promotivnih materijala; distribucija oglasnog, marketinškog i promotivnog materijala; distribucija proizvoda u reklamne svrhe; distribucija promidžbenih materijala (letaka, prospekata, brošura, uzoraka, posebno za katalošku prodaju na veliku udaljenost) izvan granice ili ne; distribucija promidžbenih materijala, odnosno, letaka, prospekata, brošura, uzoraka, posebno za katalošku prodaju na veliku udaljenost izvan granica ili u zemlji; distribucija promidžbenih tekstova; distribucija promidžbenih brošura; distribucija promotivnih materijala; distribucija prospekata i uzoraka; distribucija prospekata i uzoraka za potrebe oglašavanja; distribucija prospekata za potrebe oglašavanja; distribucija reklama i komercijalnih obavijesti; distribucija reklama i reklamnog materijala [leci, brošure, prospekti i uzorci]; distribucija reklamne pošte i reklamnih dodataka priloženih uz redovita izdanja; distribucija reklamnih brošura; distribucija reklamnih letaka; distribucija reklamnih materijala za druge; distribucija reklamnih materijala; distribucija reklamnih obavijesti; distribucija reklamnih oglasa; distribucija reklamnog materijala putem pošte; distribucija reklamnog materijala za druge putem online komunikacijske mreže na internetu; distribucija reklamnog materijala; distribucija tiskanog promotivnog materijala putem pošte; dizajn promidžbenih brošura; dizajn promidžbenih letaka; dizajn promidžbenih logotipa; dizajn reklamnog materijala; elektronička obrada podataka; elektroničko objavljivanje tiskanih materijala za promidžbene potrebe; internetski marketing; ispitivanje brenda; ispitivanje javnog mnijenja; ispitivanje javnog mnijenja [anketiranje]; istraživanja marketinške strategije; istraživanja o korporativnom imidžu; istraživanja tržišta; istraživanja tržišta koja uključuju istraživanje javnog mnijenja; istraživanja tržišta putem telefona; istraživanja u svezi potrošačkih navika; istraživanje i analiza tržišta; istraživanje tržišta; istraživanje tržišta i marketinško istraživanje; istraživanje tržišta radi prikupljanja podataka o čitateljima tiskovina; istraživanje tržišta radi prikupljanja podataka o televizijskim gledateljima; istraživanje tržišta radi oglašavanja; istraživanje u području reklamiranja; izdavanje i ažuriranje reklamnih tekstova; izdavanje promidžbenih letaka; izložbe (organiziranje -) u komercijalne svrhe; izložbe (organiziranje -) u komercijalne ili reklamne svrhe; izložbe (organiziranje -) u reklamne svrhe; izložbe (organiziranje -) u trgovačke svrhe; izložbe u komercijalne i reklamne svrhe; iznajmljivanje oglasnog prostora; iznajmljivanje oglasnog prostora i reklamnih materijala; iznajmljivanje oglasnog prostora na internetu; iznajmljivanje oglasnog prostora na internetskim stranicama; iznajmljivanje panoa u reklamne svrhe; iznajmljivanje prodajnih štandova; iznajmljivanje reklamnih prostora;

iznajmljivanje reklamnih panoa [reklamnih ploča]; iznajmljivanje reklamnih ploča [reklamnih ploča]; iznajmljivanje reklamnog prostora na internetu; iznajmljivanje reklamnog prostora, materijala i vremena; iznajmljivanje vremena za reklamiranje na komunikacijskim medijima; izravna tržišna oglašavanja; izravni marketing; izravno oglašavanje putem pošte; izvlačenja nagrada (organiziranje -) u reklamne svrhe; izvlačenja nagrada (organiziranje -) u promotivne svrhe; izvođenje, pripremanje i organiziranje trgovačkih priredbi i trgovačkih sajmova u komercijalne i reklamne svrhe; knjigovodstvo i računovodstvo; kopiranje dokumenata; kopiranje dokumenata za druge; korporativne komunikacijske usluge; maloprodajne usluge na internetu povezane s odjećom; maloprodajne usluge na internetu povezane s igračkama; maloprodajne usluge na internetu povezane s kozmetikom; maloprodajne usluge na internetu povezane s nakitom; maloprodajne usluge na internetu povezane s torbicama; maloprodajne usluge na internetu povezane s prtljagom; maloprodajne usluge naručivanja poštom u svezi odjevnih dodataka; maloprodajne usluge naručivanja odjeće poštom; maloprodajne usluge narudžbe kozmetičkih proizvoda poštom; maloprodajne usluge povezane sa sportskim proizvodima; maloprodajne usluge povezane s krznom; maloprodajne usluge povezane s delikatesama; maloprodajne usluge povezane s voćem; maloprodajne usluge povezane s dodatnom opremom za automobile; maloprodajne usluge povezane s automobilskim dijelovima; maloprodajne usluge povezane sa slatkišima; maloprodajne usluge povezane s prodajom pretplatničkih kutija koje sadržavaju pivo; maloprodajne usluge povezane s prodajom pretplatničkih kutija koje sadržavaju hranu; maloprodajne usluge povezane s prodajom pretplatničkih kutija koje sadržavaju kozmetičke proizvode; maloprodajne usluge povezane s prodajom pretplatničkih kutija koje sadržavaju čokolade; maloprodajne usluge putem globalne računalne mreže u vezi s bezalkoholnim pićima; maloprodajne usluge putem globalne računalne mreže u vezi s pivom; maloprodajne usluge putem naručivanja poštom u vezi s pivom; maloprodajne usluge putem naručivanja poštom u vezi s bezalkoholnim pićima; maloprodajne usluge putem kataloga u vezi s alkoholnim pićima (osim piva); maloprodajne usluge putem kataloga u vezi s prehrambenim proizvodima; maloprodajne usluge putem kataloga u vezi s pivom; maloprodajne usluge putem kataloga u vezi s bezalkoholnim pićima; maloprodajne usluge putem globalne računalne mreže u vezi s prehrambenim proizvodima; maloprodajne usluge putem naručivanja poštom u vezi s prehrambenim proizvodima; maloprodajne usluge putem globalne računalne mreže u vezi s alkoholnim pićima (osim piva); maloprodajne usluge putem naručivanja poštom u vezi s alkoholnim pićima (osim piva); maloprodajne usluge u svezi hrane; maloprodajne usluge u vezi s pametnim satovima; maloprodajne usluge u vezi s pametnim telefonima; maloprodajne usluge u vezi s elektroničkim publikacijama koje se mogu preuzeti; maloprodajne usluge u vezi s glazbenim datotekama koje se mogu preuzeti; maloprodajne usluge u vezi s računalima koja se mogu nositi na tijelu; maloprodajne usluge u vezi s umjetnim krznom; maloprodajne usluge u vezi s mobilnim telefonima; maloprodajne usluge u vezi s građevinskim materijalima; maloprodajne usluge u vezi s bojama; maloprodajne usluge u vezi s kavom; maloprodajne usluge u vezi s osvjetljenjem; maloprodajne usluge u vezi s opremom za kuhanje hrane; maloprodajne usluge u vezi s kakaom; maloprodajne usluge u vezi s opremom za grijanje; maloprodajne usluge u vezi s čajevima; maloprodajne usluge u vezi s opremom za opskrbu vodom; maloprodajne usluge u vezi s opremom za sanitaciju; maloprodajne usluge u vezi s hortikulturnim proizvodima; maloprodajne usluge u vezi s hranom za životinje; maloprodajne usluge u vezi s grijačima; maloprodajne usluge u vezi s hranom; maloprodajne usluge u vezi sa steljom za životinje; maloprodajne usluge u vezi s veterinarskim instrumentima; maloprodajne usluge u vezi s pivom; maloprodajne usluge u vezi sa sanitarnim instalacijama; maloprodajne usluge u vezi s medicinskim aparatima; maloprodajne usluge u vezi s duhanom; maloprodajne usluge u vezi s medicinskim instrumentima; maloprodajne usluge u vezi s veterinarskim aparatima; maloprodajne usluge u vezi s prtljagom; maloprodajne usluge u vezi s kišobranima; maloprodajne usluge u vezi s torbama; maloprodajne usluge u vezi s uredskim priborom; maloprodajne usluge u vezi s umjetničkim materijalima; maloprodajne usluge u vezi sa školskim priborom; maloprodajne usluge u vezi s oružjem; maloprodajne usluge u vezi s vozilima; maloprodajne usluge u vezi s umjetničkim djelima; maloprodajne usluge u vezi s opremom za hlađenje; maloprodajne usluge u vezi s opremom za zamrzavanje; maloprodajne usluge u vezi s dijetetskim pripravcima; maloprodajne usluge u vezi sa sportskom opremom; maloprodajne usluge u vezi s veterinarskim pripravcima; maloprodajne usluge u vezi s dodacima prehrani; maloprodajne usluge u vezi s pokrivačima za zidove; maloprodajne usluge u vezi sa sportskim artiklima; maloprodajne usluge u vezi s artiklima za šivanje; maloprodajne usluge u vezi s poljoprivrednom opremom; maloprodajne usluge u vezi s pokrivačima za podove; maloprodajne usluge u vezi s opremom za zemljane radove; maloprodajne usluge u vezi s veterinarskim proizvodima; maloprodajne usluge u vezi s kemikalijama za uporabu u šumarstvu; maloprodajne usluge u vezi s pređama; maloprodajne usluge u vezi s kemikalijama za uporabu u poljoprivredi; maloprodajne usluge u vezi sa stolnim posuđem; maloprodajne usluge u vezi s kuhinjskim posuđem; maloprodajne usluge u vezi s kemikalijama za uporabu u hortikulturi; maloprodajne usluge u vezi s lubrikantima; maloprodajne usluge u vezi s opremom za kućanstvo; maloprodajne usluge u vezi sa sedlarskim proizvodima; maloprodajne usluge u vezi s pripravcima za čišćenje; maloprodajne usluge u vezi s namještajem; maloprodajne usluge u vezi s gorivima; maloprodajne usluge u vezi s ručnim priborom za izgradnju; maloprodajne usluge u vezi sa sorbetima; maloprodajne usluge u vezi sa smrznutim jogurtima; maloprodajne usluge u vezi s ručnim alatima za izgradnju; maloprodajne usluge u vezi s priborom za jelo; maloprodajne usluge u vezi sa sladoledima; maloprodajne usluge u vezi s čokoladom; maloprodajne usluge u vezi s navigacijskim uređajima; maloprodajne usluge u vezi sa slatkišima; maloprodajne usluge u vezi s audiovizualnom opremom; maloprodajne usluge u vezi s opremom za informacijsku tehnologiju; maloprodajne usluge u vezi s desertima; maloprodajne usluge u vezi s pekarskim proizvodima; maloprodajne usluge u vezi s higijenskim priborom za ljude; maloprodajne usluge u vezi s građevinskom opremom; maloprodajne usluge u vezi s mliječnim proizvodima; maloprodajne usluge u vezi s morskim plodovima; maloprodajne usluge u vezi s priborom za uljepšavanje za životinje; maloprodajne usluge u vezi s igrama; maloprodajne usluge u vezi s igračkama; maloprodajne usluge u vezi s higijenskim priborom za životinje; maloprodajne usluge u vezi s priborom za uljepšavanje za ljude; maloprodajne usluge u vezi sa svečanim ukrasima; maloprodajne usluge u vezi s opremom za hortikulturu; maloprodajne usluge u vezi s računalnim hardverom; maloprodajne usluge u vezi s računalnim softverom; maloprodajne usluge u vezi s cvijećem; maloprodajne usluge u vezi s priborom za pripremu hrane; maloprodajne usluge u vezi s pripravcima za parfimiranje; maloprodajne usluge u vezi s kuhinjskim noževima; maloprodajne usluge u vezi s umjetničkim djelima koje pružaju umjetničke galerije; maloprodajne usluge u vezi s kuhinjskim uređajima; maloprodajne usluge u vezi s odjevnim dodacima; maloprodajne usluge u vezi s dječjim kolicima; maloprodajne usluge u vezi sa sefovima; maloprodajne usluge u vezi sa šalicama i čašama; maloprodajne usluge u vezi s tekstilom za kućanstvo; maloprodajne usluge u vezi s proizvodima za kosu; maloprodajne usluge u vezi s modnim dodacima; maloprodajne usluge u vezi s dodatnom opremom za automobile; maloprodajne usluge u vezi s kućanskom električnom opremom; maloprodajne usluge u vezi s kućanskom elektroničkom opremom; maloprodajne usluge u vezi s vrtlarskim proizvodima; maloprodajne usluge u vezi sa živim životinjama; maloprodajne usluge u vezi s proizvodima za kućne ljubimce; maloprodajne usluge u vezi s dodatnom opremom za bicikle; maloprodajne usluge vezane uz artikle za čišćenje; maloprodajne usluge vezane uz tkanine; maloprodajne usluge vezane uz pokrivala za glavu; maloprodajne usluge vezane uz artikle za uporabu s duhanom; maloprodajne usluge vezane uz tiskani materijal; maloprodajne usluge vezane uz jednokratne papirnate proizvode; maloprodajne usluge vezane uz vrtlarske artikle; maloprodajne usluge vezane uz alkoholna pića (osim piva); maloprodajne usluge vezane uz meso; maloprodajne usluge vezane

uz instrumente za mjerenje vremena; maloprodajne usluge vezane uz pripravke za pripremu pića; maloprodajne usluge vezane uz glazbene instrumente; maloprodajne usluge vezane uz pripravke za pripremu alkoholnih pića; maloprodajne usluge vezane uz seksualna pomagala; maloprodajne usluge vezane uz obuću; maloprodajne usluge vezane uz nakit; maloprodajne usluge vezane uz bezalkoholna pića; maloprodajne usluge vezane uz uređaje za sunčanje; maloprodajne usluge vezane uz odjeću; maloprodajne usluge vezane uz ronilačku opremu; maloprodajne usluge vezane uz opremu za fizikalnu terapiju; maloprodajne usluge vezane uz naprave za zaštitu sluha; maloprodajne usluge vezane uz pripravke za njegu životinja; maloprodajne usluge vezane uz metalnu robu; maloprodajne usluge vezane uz snimljeni sadržaj; maloprodajne usluge vezane uz toaletne proizvode; maloprodajne usluge vezane za pekarske proizvode; maloprodajne usluge za ljekarničke, veterinarske i sanitarne pripravke te medicinske potrepštine; maloprodajne usluge za prodaju namještaja; maloprodajne usluge za prodaju odjeće i odjevnih predmeta; maloprodajne usluge u vezi s koncima; marketing; marketing proizvoda; najam oglasnog prostora na Internetu za oglašavanje slobodnih radnih mjesta; novine (usluge pretplate novina) za treće osobe; objavljivanje promidžbenih materijala; objavljivanje promidžbenih tekstova; objavljivanje promidžbenih materijala i tekstova; objavljivanje promidžbenog materijala; objavljivanje reklamnog materijala; objavljivanje reklamnog materijala na mreži; objavljivanje tiskanih materijala u promidžbene svrhe u elektroničkom obliku; obrada e-narudžbi; obrada podataka; očitanje plinskih brojila za potrebe obračuna; očitavanje brojila za potrebe obračuna; oglašavanje i marketing; oglašavanje i marketing putem blogova; oglašavanje i promidžba; oglašavanje i promotivne usluge; oglašavanje i usluge oglašavanja; oglašavanje na poslovnim web stranicama; oglašavanje plaćanjem po kliku; oglašavanje prema kategorijama; oglašavanje prenošenjem internetskih promidžbenih materijala za treće strane, putem elektroničkih komunikacijskih mreža; oglašavanje putem banera; oglašavanje putem elektroničkih medija, posebno internetom; oglašavanje putem elektroničkih reklamnih panoa; oglašavanje putem mreža mobilne telefonije; oglašavanje putem svih komunikacijskih sredstava; oglašavanje tijekom kino projekcija; oglašavanje u časopisima; oglašavanje u periodičkim publikacijama, brošurama i novinama; oglašavanje u području turizma i putovanja; oglašavanje u popularnom i profesionalnom tisku; oglašavanje u svezi zapošljavanja; oglašavanje u svezi zapošljavanja osoblja; oglašavanje, uključujući online oglašavanje na računalnoj mreži; oglašavanje vezano uz transport i dostavu; online oglašavanje na računalnim komunikacijskim mrežama; online oglašavanje na računalnim mrežama; online oglašavanje pomoću računalnih komunikacijskih mreža; online reklame; organizacija i provedba marketinških događanja; organizacija i provedba promotivnih događanja; organizacija i provedba trgovačkih sajmova; organizacija i upravljanje programima lojalnosti potrošača; organizacija izložbi i događaja u komercijalne i reklamne svrhe; organizacija poslovnih predstavljanja povezanih s kupnjom i prodajom proizvoda; organizacija programa vjernosti kupaca za komercijalne, promidžbene ili potrebe oglašavanja; organizacija promidžbe za događanja prikupljanja sredstava u dobrotvorne svrhe; organizacija promocija korištenjem audiovizualnih medija; organizacija sajmova i izložbi u komercijalne i reklamne svrhe; organizacija sajmova u svrhu oglašavanja; organiziranje događanja u komercijalne i reklamne svrhe; organiziranje i održavanje sajmova u komercijalne ili reklamne svrhe; organiziranje i održavanje izložbi za potrebe oglašavanja; organiziranje, izvršavanje i nadziranje programa potrošačke vjernosti; organiziranje, provođenje i nadzor programa vjernosti i motivacijskih programa; organiziranje raspodjele [distribucije] reklamnih sadržaja kao odgovor na telefonske upite; partnerski marketing; pisanje marketinških tekstova; pisanje promidžbenih tekstova; pisanje promidžbenih tekstova za potrebe oglašavanja i promidžbe; pisanje reklamnih tekstova; pisanje scenarija za potrebe oglašavanja; podjela [distribucija] uzoraka u promidžbene svrhe; podjela promidžbenih letaka; podjela promotivnih letaka; podjela reklamnih letaka; popisi poštanskih adresa (sastavljanje -); poslovi (obavještenja o poslovima); poslovna administracija na polju transporta i dostave; poslovno savjetovanje u području transporta i dostave; poslovno savjetovanje u svezi oglašavanja; poslovno upravljanje na području prijevoza i dostave; posredovanje u oglašavanju; posredovanje u trgovinskim poslovima za treće osobe; postavljanje plakata; postavljanje reklama za druge; predstavljanje proizvoda u promotivne svrhe; pretplata na telekomunikacijske usluge za treće; prezentacija poduzeća i njihovih proizvoda i usluga na internetu; prezentacija robe pomoću komunikacijskih medija u maloprodajne svrhe; prezentacija robe putem komunikacijskih medija, u maloprodajne svrhe; pribavljanje prostora na web stranicama za oglašavanje robe i usluga; prijepis podataka; prikazivanje oglasa za treće; prikupljanje i sistematiziranje poslovnih podataka; priprema audio i/ili vizualnih prikaza za poduzeća; priprema i izlaganje audiovizualnih prikaza za reklamne svrhe; priprema oglasa; pripremanje dokumenta; pripremanje i postavljanje reklama; pripremanje popisa poštanskih adresa za usluge izravnog oglašavanja putem pošte [osim prodaje]; pripremanje promidžbenih letaka; pripremanje reklama za druge; produkcija i distribucija radijskih i televizijskih reklama; proizvodnja reklama; promidžba prodaje putem audiovizualnih medija; promidžba prodaje putem programa vjernosti kupaca; promidžba proizvoda i usluga sponzoriranjem sportskih manifestacija; promidžba proizvoda i usluga drugih putem kartica za nagrađivanje vjernosti kupaca; promidžba proizvoda i usluga za treće putem oglašavanja na internetskim stranicama; promidžba proizvoda i usluga putem pokroviteljstva; promocija prodaje robe i usluga drugih osoba pomoću distribucije pisanog materijala i promotivnih natječaja; promocija proizvoda i usluga trećih osoba putem informacijskih i komunikacijskih mreža; promocija robe i usluga drugih putem globalne računalne mreže; promotivne prodaje na prodajnom ili kupovnom mjestu, za druge; provođenje ispitivanja javnog mnijenja; provođenje marketinških istraživanja; pružanje oglasnog prostora u periodičkim publikacijama, novinama i časopisima; pružanje oglasnog prostora, vremena i usluge oglasnih medija; pružanje poslovnih informacija; pružanje prostora na internetskim stranicama za oglašavanje robe i usluga; pružanje računalnih usluga oglašavanja; pružanje statističkih podataka u svezi poslovanja; pružanje usluga oglašavanja; radijsko oglašavanje i reklame; razdioba promidžbenih materijala putem pošte; razvrstavanje, rukovanje i prijem pošte; reklamiranje putem pošte; reklamna pošta; reklamne i promotivne usluge; reklamni materijal (proizvodnja -); reklamni oglasi (širenje reklamnih oglasa); sakupljanje statističkih podataka vezanih uz oglašavanje; sastavljanje [kompilacija] reklamnih oglasa za upotrebu na internetskim stranicama; sastavljanje [kompilacija] popisa poštanskih adresa; sastavljanje popisa adresa za izravnu poštu; sastavljanje, proizvodnja i širenje reklamnog materijala; savjetodavanje za upravljanje; savjetodavne usluge vezane za poslovno upravljanje; savjetovanje o izravnom marketingu; širenje reklamnih materijala; telefonski marketing; televizijsko reklamiranje; tisak (praćenje tiska); umnožavanje dokumenata; upravljanje poticajnim, promotivnim ili programima vjernosti korisnika; upravljanje programom nagrađivanja vjernosti; uredski poslovi; usluge administrativne obrade i organiziranja narudžbi putem pošte; usluge distribucije reklamnog materijala; usluge fotokopiranja; usluge izravnog oglašavanja putem pošte; usluge maloprodaje u svezi s uredskim priborom; usluge marketinškog istraživanja; usluge naručivanja za treće osobe; usluge obrade podataka; usluge odnosa s javnošću; usluge oglašavanja i marketinga; usluge oglašavanja izravnom poštom koje pružaju poštanski uredi; usluge oglašavanja, marketinga i promidžbe; usluge oglašavanja, marketinga i promotivnog savjetovanja i podrške; usluge poslovne administracije; usluge poslovne analize, istraživanja i poslovnih informacija; usluge poslovne pomoći, upravljanja i administracije; usluge poslovnih savjetovanja; usluge poslovnog upravljanja; usluge posredovanja u trgovini; usluge programa vjernosti, motivacije i bonusa; usluge reprodukcije dokumenata; usluge telemarketinga; usluge uvoza i izvoza; veleprodajne usluge u vezi s uredskim priborom

36 administracija financijskih poslova; administracija financijskih sporazuma; administracija grupnog osiguranja; administracija mirovinskog fonda; administracija osiguranja; administracija planova

osiguravanja; administracija planova za grupno osiguranje; administracija štednih računa; administracija trustova; bankarske i financijske usluge; bankarske usluge; bankovne usluge polaganja depozita; bankovne usluge za prijenos sredstava s računa; devizne transakcije; devizne usluge; devizni tečajevi (pružanje informacija vezanih uz -); devizno poslovanje; financijske i novčane transakcije; financijske i novčane usluge; financijske i novčarske usluge, i bankarstvo; financijske i zajmodavne usluge; financijske posredničke usluge; financijske transakcije; financijske usluge; financijske usluge u svezi s isplatom gotovine; financijske usluge u svezi s osiguranjima; financijske usluge u svezi s ulaganjem; financijske usluge u svezi s kreditnim karticama; financijske usluge u svezi s hipotekama; financijske usluge u svezi sa štednjom; financijske usluge u svezi s izdavanjem bankovnih i debitnih kartica; financijske usluge za premije osiguranja; financijske usluge za štednju; financijski poslovi; financijski zajam; financijsko posredovanje; informativne usluge u području osiguranja; informativne usluge u svezi s dionicama; informativne usluge u svezi s bankarstvom; informativne usluge u svezi s osiguravateljskim i financijskim uslugama; isplaćivanje gotovine; iznajmljivanje i zakup [lizing] ureda; iznajmljivanje nekretnina; iznajmljivanje ureda; iznajmljivanje ureda [nekretnine]; konzultacije u svezi s bankarstvom; konzultacije u svezi s kreditima; korisnički upravljano isplaćivanje gotovine; kreditne i zajmodavne usluge; kreditno posredništvo; kupnja i prodaja valuta; mijenjanje i prijenos novca; mjenjačnice; monetarni poslovi; naplata računa za proizvode i usluge; novčana razmjena; novčane transakcije; novčarske usluge; obrada gotovine; obrada plaćanja; oročena štednja; osiguranja; osiguranje; osiguranje kućanstva; osiguranje nekretnine; osiguranje od gubitaka dokumenata; osiguranje od kreditnih gubitaka; osiguranje od kreditnog rizika; osiguranje od nesreće; osiguranje od požara; osiguranje od profesionalne odgovornosti; osiguranje osobne imovine; osiguranje protuprovalnih sustava; osiguranje roba; osiguranje roba u tranzitu; osiguranje u svezi s imovinom; osiguranje za garaže; osiguranje za hotele; osiguranje za hotelski smještaj; osiguranje za kombije; osiguranje za odgovornost druge strane; osiguranje za poslovne djelatnosti; osiguranje za pravne troškove; osiguranje za urede; osiguranje za vlasnike imovine; osiguranje za zrakoplovstvo; osiguranje zgrada; osiguranje (životno -); osiguranje zlatnih poluga (usluge za -); osiguravajuće agencije; osiguravanje pravnih troškova; osiguravateljske informacije; osiguravateljske usluge; osiguravateljske usluge za motorna vozila; pomorsko osiguranje; posredovanje osiguranja; posredovanje osiguranja motornih vozila; posredovanje osiguranja u svezi s kućnim ljubimcima; posredovanje osiguranjem od nezgode; posredovanje (osiguravateljsko -); posredovanje transportnim osiguranjem; posredovanje tranzitnog osiguranja; posredovanje u financijskim ulaganjima; posredovanje u neživotnom osiguranju; posredovanje u osiguranju za imovinu; posredovanje u osiguranju; posredovanje u poslovanju s vrijednosnicama; posredovanje u prometu novca; posredovanje u svezi s osiguranjima; posredovanje u svezi sa životnim osiguranjem; posredovanje u životnom osiguranju; pribavljanje kredita; prihvaćanje depozita; prihvaćanje plaćanja računa; prijenos elektroničkim putem novčanih sredstava; prijenos novca; prijenos sredstava; prijenosi sredstava; provjera novčanica; pružanje bankarskih usluga; pružanje desetogodišnjih polica osiguranja; pružanje deviza; pružanje financijskih usluga putem globalne računalne mreže ili interneta; pružanje informacija o deviznim transakcijama; pružanje informacija o izračunu premija osiguranja; pružanje informacija o osiguravateljskim pitanjima; pružanje informacija o posredovanju u životnim osiguranjima; pružanje informacija o studentskim zajmovima; pružanje Informacija u svezi s kreditima; pružanje informacija u svezi s financijskim računima; pružanje osiguranih zajmova; pružanje osiguranja na hipotekarni zajam; pružanje osiguranja za garanciju opreme; pružanje podataka o bankovnom računu putem telefona; pružanje podataka o osiguranju; pružanje potrošačkih zajmova; pružanje potrošačkog kredita; pružanje prepaid kartica i tokena; pružanje privremenih zajmova; pružanje školarina za obrazovanje; pružanje sredstava; pružanje sredstava za hipoteke; pružanje sredstava za kupnju na otplatu; pružanje stambenih kredita; pružanje studentskih stipendija; pružanje studentskih zajmova; pružanje tekućih računa; pružanje usluga i analiza putem interneta u području financijskog ulaganja; pružanje usluga životnog osiguranja; pružanje zajmova; pružanje zajmova i kreditnih pogodnosti; pružanje zajmova u obrocima; pružanje zajmova za školarine; putno osiguranje; računalne financijske usluge; računalne informativne usluge u svezi s osiguranjem; računalne informativne usluge u svezi s bankarstvom; računalne informativne usluge u svezi s financijskim poslovanjem; savjeti oko zajmova; savjeti u svezi s kreditima; savjeti u svezi s uslugama vraćanja zajma; savjetodavne usluge u svezi s bankarstvom; savjetodavne usluge u svezi s kreditima; savjetodavne usluge u svezi s kreditnim karticama; savjetovanje i upiti u svezi s kreditiranjem; štedne i kreditne usluge; ugovaranje kredita; ugovaranje kreditnog osiguranja; ugovaranje kreditnog osiguranja (usluge za -); ugovaranje osiguranja; ugovaranje osiguranja od pomorskih požara; ugovaranje osiguranja od pomorskih nezgoda; ugovaranje osiguranja tvrtke (usluge za -); ugovaranje osiguranja (usluge za -); ugovaranje osiguranja za pomorski promet; ugovaranje osiguranja za unaprijed plaćenu zdravstvenu zaštitu; ugovaranje osiguranja za unaprijed plaćene pravne usluge; ugovaranje osobnog osiguranja od nezgoda (usluge za -); ugovaranje pomorskog osiguranja; ugovaranje poslovnog osiguranja (usluge za -); ugovaranje putnog osiguranja; ugovaranje tranzitnog osiguranja; ugovaranje u svezi s prekoračenjima na bankovnim računima; ugovaranje u svezi s transportnim osiguranjem; ugovaranje zajmova; ugovaranje zajmova otplativih u obrocima; ugovaranje zdravstvenog osiguranja; ugovaranje zdravstvenog osiguranja (usluge za -); ugovaranje životnog osiguranja; unovčavanje čekova; unovčavanje osobnih čekova; unovčenje putničkih čekova; upravljanje gotovinom; usluge bankovne kartice; usluge daljinskog plaćanja; usluge davanja financijskih zajmova; usluge davanja osobnih zajmova; usluge davanja zajmova i kreditiranja; usluge elektroničkog plaćanja; usluge financijskih prijenosa i transakcija te usluge plaćanja; usluge financijskih transakcija; usluge financijskog plaćanja; usluge financijskog poslovanja; usluge financijskog posredovanja; usluge informiranja o bankovnim računima; usluge isplaćivanja gotovine pomoću kartice; usluge isplaćivanja gotovine; usluge isplate gotovine; usluge izdavanja gotovine, čekova i doznaka; usluge izravnog terećenja; usluge izvođenja financijskih transakcija; usluge kreditnih i gotovinskih kartica; usluge mijenjanja novca; usluge mijenjanja novca [mjenjačnice]; usluge mijenjanja valuta; usluge mjenjačnice; usluge mješovitog osiguranja; usluge novčanih transakcija; usluge osiguranja doma; usluge osiguranja kućanstva; usluge osiguranja u svezi s turističkim smještajem; usluge osiguranja u svezi sa strukturiranim nagodbama za odvjetnike; usluge osiguranja u svezi sa sportom; usluge osiguranja u svezi s mirovinskim fondovima; usluge osiguranja u svezi s otkazanim turističkim rezervacijama; usluge osiguranja u svezi s planiranjem nepredviđenih situacija; usluge osiguranja u svezi s kreditom; usluge osiguranja u svezi s njegovateljskim kućama; usluge osiguranja u svezi s brodicama; usluge osiguranja u svezi s krađom osobnog vlasništva; usluge osiguranja u svezi s kreditnim sporazumima; usluge osiguranja u svezi s pravnim troškovima; usluge osiguranja u svezi s mehaničkim kvarovima; usluge osiguranja u svezi s gubitkom osobnog vlasništva; usluge osiguranja u svezi sa zrakoplovstvom; usluge osiguranja u vezi sa zaštitom kod kupovine, zaštitom cijene i produženim jamstvenim rokom za robu kupljenu kreditnom karticom; usluge osiguranja vozila; usluge osiguranja za imovinu; usluge osiguranja za kreditne kartice; usluge osiguranja za mobilne telefone; usluge osiguranja za motorna vozila; usluge osiguranja za nekretnine; usluge osiguranja za nekretnine sa slamnatim krovom; usluge osiguranja za otplatu medicinskih troškova; usluge osiguranja za pomorski teret; usluge osiguranja za poslovne djelatnosti naručivanja poštom; usluge osiguranja za pribavljanje gotovine u slučaju hitnosti; usluge osiguranja za putovanje; usluge osiguranja za robe u tranzitu; usluge osiguranja za slamnate krovove; usluge osiguranja za vozila; usluge osiguranja za zaštitu hipoteka; usluge osiguranja za zaštitu vozača; usluge osiguravanja jamstava; usluge osiguravanja nekretnina; usluge osiguravateljske agencije; usluge osobnog bankarstva; usluge osobnog osiguranja; usluge osobnog osiguranja u svezi s pružanjem pravnih savjeta; usluge osobnog osiguranja u svezi s pružanjem pravnih usluga; usluge

plaćanja debitnom karticom; usluge plaćanja doznakom; usluge plaćanja kreditnom karticom; usluge plaćanja putem bežičnih telekomunikacijskih aparata i uređaja; usluge plaćanja računa; usluge plaćanja računa putem internetske stranice; usluge plaćanja računa putem interneta; usluge plaćanja uplatnicom; usluge polaganja novca; usluge posredovanja u zdravstvenom osiguranju; usluge posredovanja vezano uz osiguranje; usluge povezane s debitnim računima; usluge povezane s depozitnim računima; usluge povezane s depozitima; usluge povezane s gotovinskim karticama; usluge prebacivanja novca korištenjem elektroničkih kartica; usluge prebacivanja sredstava; usluge pribavljanja putnih čekova; usluge prijenosa novca; usluge prijenosa novca elektroničkim putem; usluge prijenosa strane valute; usluge prijenosa virtualnih valuta; usluge pristupanja financijskim podacima; usluge provjere valjanosti čekova; usluge provjere valjanosti kreditnih kartica; usluge provjere valjanosti debitnih kartica; usluge pružanja financijskih informacija u svezi s izgubljenim kreditnim karticama; usluge pružanja financijskih informacija u svezi s ukradenim kreditnim karticama; usluge pružanja financijskih podataka; usluge pružanja financijskih informacija, podataka i savjeta; usluge pružanja kreditnih informacija; usluge putnih osiguranja; usluge putnog osiguranja; usluge računalnog bankarstva; usluge savjetovanja i posredovanja u svezi sa zajmovima; usluge savjetovanja u svezi s kreditima; usluge tekućeg računa; usluge terećenja računa; usluge u svezi s bankovnim računima i štednim računima; usluge u svezi s bankovnim karticama, kreditnim karticama, debitnim karticama i karticama za elektroničko plaćanje; usluge u svezi s bankovnim računima; usluge u svezi s debitnim karticama; usluge u svezi s karticama za plaćanje; usluge u svezi s kreditnim karticama i karticama za plaćanje; usluge u svezi s kreditnim i debitnim karticama; usluge u svezi s kreditnim karticama; usluge u svezi s obnovljivim kreditom; usluge u svezi s platnim i kreditnim karticama; usluge u svezi sa stranim valutama; usluge ugovaranja kredita; usluge ugovaranja osiguranja; usluge ulaganja u privatni dionički fond; usluge unovčavanja čekova; usluge vezane uz potrošačke kredite; usluge vezane uz revolving zajam; usluge vezane uz štedne račune; usluge za upravljanje gotovinom; usluge zamjene valuta; usluge zdravstvenog osiguranja za suvozače autobusa; usluge zdravstvenog osiguranja za vozače autobusa; usluge životnih osiguranja; usluge životnog osiguranja; zajmodavne i kreditne usluge; zajmodavne usluge; zajmovi (financiranje -); zamjena gotovine pomoću kreditne kartice; zdravstveno osiguranje; životno osiguranje

37 građevinska izgradnja; izgradnja; izgradnja i popravak zgrada; iznajmljivanje strojeva, alata i uređaja za građevinske radove; održavanje i popravak zgrada; održavanje postrojenja; popravak električne opreme; popravak i održavanje elektroničkih uređaja; popravak ili održavanje optičkih uređaja i instrumenata; usluge nadzora građevinskih radova za građevinske projekte; usluge nadzora građevinskih radova za nekretninske projekte; usluge upravljanja građevinskim projektima

38 brzojava (komunikacija putem -); brzojava (prijenos -); brzojava (prijenos -) [telegrama]; brzojava (slanje -); davanje pristupa elektroničkoj trgovini [portal] na računalnim mrežama; davanje pristupa platformama za e-trgovinu na internetu; davanje pristupa telekomunikacijskim kanalima za usluge telekupovine; dostava poruka pomoću elektroničkog prijenosa; elektronička podatkovna komunikacija; elektronička pošta; elektronička pošta, slanje poruka; elektronička razmjena podataka; elektronička razmjena podataka spremljenih u baze podataka kojima je moguće pristupiti putem telekomunikacijskih mreža; elektronički prijenos dokumenata (usluge za -); elektronički prijenos informacija (usluge za -); elektronički prijenos podataka i dokumenata pomoću računalnih terminala; elektronički prijenos podataka i dokumenata putem računalnih terminala i elektroničkih uređaja; elektronički prijenos poruka i podataka; elektronički prijenos poruka, podataka i dokumenata; elektronički prijenos pošte i poruka; iznajmljivanje sandučića elektroničke pošte; komunikacija putem sustava elektroničke pošte; komunikacija putem telegrafa; komunikacije putem telegrama; komunikacijske usluge (telegramske -); komunikacijske usluge, to jest elektronički prijenos podataka i dokumenata između korisnika računala; komunikacijske usluge za elektronički prijenos podataka; komunikacijske usluge za prijenos podataka elektroničkim sredstvima; najam pametnih telefona; objedinjene usluge za razmjenu poruka; omogućavanje komunikacije putem telegrafa; omogućavanje pristupa sustavima za elektroničko slanje poruka; podatkovna komunikacija elektroničkom poštom; ponuda elektroničkog poštanskog sandučića; poštanske usluge putem interneta i drugih komunikacijskih mreža; prijenos brzojava; prijenos čestitki putem interneta; prijenos dokumenata putem telefaksa; prijenos elektroničke pošte [e-pošte]; prijenos hitne pošte elektroničkim sredstvima; prijenos informacija pomoću teleprintera; prijenos informacija putem elektroničke pošte; prijenos pisane komunikacije u obliku telegrama; prijenos pisane komunikacije (elektronički -); prijenos podataka elektroničkom poštom; prijenos poruka putem brzojava; prijenos računalnih dokumenata; prikupljanje i dostavljanje poruka putem elektroničke pošte; pružanje usluga e-pošte; pružanje usluga slanja faksa putem e- pošte; sakupljanje i prijenos elektroničkih poruka; sandučići elektroničke pošte; iznajmljivanje telefaks usluge; telegrafske komunikacije; telegrafske komunikacijske usluge; telegrafske telekomunikacijske usluge; telegrafske usluge; telegramske komunikacijske usluge; telekomunikacije; telekomunikacijske usluge; usluge e-pošte; usluge e-pošte i poštanskog sandučića; usluge elektroničke komunikacije za pripremanje financijskih podataka; usluge elektroničke razmjene podataka; usluge elektroničkog prijenosa pošte i telefaksa; usluge komunikacije putem brzojava; usluge mobilne telekomunikacije; usluge podatkovne e-pošte; usluge prijenosa brzojava; usluge prijenosa podataka; usluge prosljeđivanja e-pošte; usluge sigurne e-pošte; usluge sigurnog prijenosa podataka, zvuka i slike; usluge slanja i primanja poruka; usluge telegrafa; usluge telegrafske komunikacije; usluge telegrafskog prijenosa; usluge telekomunikacije između financijskih institucija; usluge udaljenog pristupanja podatcima; usluge vezane uz podatke e-pošte

39 agencijske usluge otpreme tereta; ambalažiranje i usluge pakiranja; carinsko skladištenje; carinsko skladištenje robe; cestovni prijevoz putnika; čuvani prijevoz novca i dragocjenosti; davanje savjeta o uslugama otpreme tereta; distribucija i prijenos električne energije; distribucija pošiljaka; distribucija [prijevoz] maloprodajne robe; dostava dokumenata; dostava i skladištenje robe; dostava, otprema i distribucija novina i časopisa; dostava paketa; dostava pisama; dostava pošiljaka; dostava pošiljaka cestovnim putem; dostava pošiljaka kopnenim putem; dostava robe naručene poštom; dostava robe posredstvom kurira; dostava tereta kopnenim putem; dostavljačke usluge [prijevoz pošte ili robe]; dostavljačke usluge za dostavu robe; dostavljačke usluge za dostavu paketa; dostavljačke usluge za dostavu pošiljaka; dostavljačke usluge za prijevoz tereta; ekspresna dostava robe; frankiranje pošte; hitna dostava pisama; informacije u svezi skladištenja; informativne usluge u svezi s lokacijom robe; informativne usluge u svezi s prijevoznim rasporedima; informativne usluge u svezi s prijevozom robe; isporuka [distribucija] robe; isporuka i prosljeđivanje pisama i paketa; isporuka i prosljeđivanje pošte; istovar robe (usluge -); istovar tereta (usluge -); iznajmljivanje jedinica za skladištenje; iznajmljivanje objekata za skladištenje; iznajmljivanje paleta; iznajmljivanje paleta i kontejnera za prijevoz robe; iznajmljivanje paleta i kontejnera za skladištenje robe; iznajmljivanje paleta za industrijsku i komercijalnu uporabu; iznajmljivanje paletnih regala; iznajmljivanje poštanskih sandučića; iznajmljivanje prostora za skladištenje; iznajmljivanje skladišnih jedinica; iznajmljivanje skladišnog prostora; iznajmljivanje skladišta; kamionski prijevoz; konzultantske usluge u svezi sa skladištenjem; kurira (dostava robe posredstvom -); kurirska isporuka pošte; kurirske usluge; logističke usluge u svezi s prijevozom; opskrba električnom energijom; organizacija prijevoza i putovanja; organiziranje dostave robe; organiziranje dostave robe poštom; organiziranje i vođenje usluga dostave narudžbe poštom; organiziranje istovara tereta; organiziranje kopnenog prijevoza pošiljaka; organiziranje otpreme robe; organiziranje preuzimanja robe; organiziranje preuzimanja pošiljaka; organiziranje prijevoza; organiziranje prijevoza pošiljaka; organiziranje prijevoza robe; organiziranje prijevoza tereta; organiziranje skladištenja robe; otprema pismovnih pošiljaka; otprema robe; otprema tereta; otprema (usluge otpreme); otpremanje robe; pakiranje robe; pakiranje tereta; posredovanje u prijevozu; posredovanje u prijevozu tereta; poštanske usluge;

praćenje pošiljaka [informacije o prijevozu]; pregled robe prije prijevoza; preuzimanje i dostava paketa i robe; preuzimanje i dostava pisama; preuzimanje, prijevoz i dostava robe; preuzimanje, prijevoz i isporuka robe, dokumenata, paketa i pisama; prijevoz; prijevoz cestovnim putem; prijevoz i dostava robe; prijevoz i skladištenje; prijevoz i skladištenje robe; prijevoz kamionom; prijevoz kopnom; prijevoz novca; prijevoz pošiljaka; prijevoz robe; prijevoz robe u hlađenim uvjetima; prijevoz tereta; prijevoz tereta cestovnim putem; prijevoz tereta kopnenim putem; prijevoz tereta kopnenim vozilima; prijevoz teretnih kontejnera kamionom; prijevozne usluge; prikupljanje paketa; prikupljanje paketa cestovnim putem; prikupljanje proizvoda pogodnih za recikliranje [prijevoz]; privremeno skladištenje dostave; pružanje informacija o dostavi dokumenata, pisama i paketa; pružanje informacija o iznajmljivanju skladišnog prostora; pružanje informacija o uslugama skladištenja; pružanje informacija u vezi s poštanskim brojevima; pružanje obavijesti u svezi s prijevozom tereta; pružanje objekata za hladno skladištenje; pružanje usluga i objekata za skladištenje; punjenje kontejnera; punjenje vozila teretom; računalne informativne usluge u svezi s prijevozom; računalno planiranje distribucije u svezi s prijevozom; rukovanje kontejnerima; rukovanje teretom; savjetodavne usluge u svezi s skladištenjem robe; skladištenje; skladištenje i dostava robe; skladištenje opasnih materijala; skladištenje paketa; skladištenje pića; skladištenje poljoprivrednih prehrambenih proizvoda; skladištenje poljoprivrednih proizvoda; skladištenje pošiljaka; skladištenje prtljage; skladištenje robe; skladištenje tereta; usluge cestovnog prijevoza; usluge cestovnog transporta za osobe; usluge distribucije; usluge distribucije paletiziranog tereta; usluge distribucije pića kao što su alkoholna pića; usluge dostave; usluge dostave pošiljaka; usluge dostavljanja robe; usluge dostavljanja tereta; usluge isporuke pošte i kurirske usluge; usluge organiziranja prijevoza cestovnim putem; usluge otpremanja pošiljke; usluge otpremanja tereta kopnenim putem; usluge otpreme tereta; usluge otpremništva; usluge otpremništva u svezi s organiziranjem prijevoza robe; usluge pakiranja; usluge pakiranja i skladištenja; usluge pakiranja paleta; usluge pakiranja u transportni sanduk; usluge posredovanja u prometu tereta; usluge posredovanja u svezi s skladištenjem; usluge posredovanja u svezi s prijevozom; usluge praćenja i slijeđenja pisama i pošiljaka; usluge pretovara; usluge prijevoza do i od zračne luke; usluge prijevoza robe na kratkim relacijama; usluge prijevoza tereta; usluge prikupljanja pošiljaka; usluge primanja pošiljaka; usluge sigurnog skladištenja [prijevoz]; usluge skladištenja; usluge skladištenja hrane; usluge slanja pošte na glavne poštanske urede; usluge špedicije tereta; usluge u svezi s teretom; usluge ukrcavanja; usluge utovara tereta; usluge zamatanja i pakiranja; utovar i istovar robe; utovar kamiona

40 digitalno retuširanje fotografija; dimenzioniranje papira; dizajnersko tiskanje za druge; fotografska obrada; fotografsko uvećavanje; fototisak; graviranje; graviranje pečata; oblikovanje tekstila; obrada (fotografska -); obrada fotografskih slika; obrada kože; obrada metala; obrada tekstila, kože i krzna; otiskivanje ukrasnih uzoraka na odjeći po narudžbi; prebacivanje fotografskih ispisa; preinačavanja odjeće; prepravljanje odjeće; prerada plastike; priprema i obrada tkanine; proizvodnja energije; proizvodnja robe po narudžbi; razvijanje fotografija; reprodukcija fotografija; reprodukcija fotografskih ispisa; retuširanje fotografija; sitotisak; spajanje [uvezivanje] tiskanog materijala; tiskanje fotografija; tiskanje knjiga; tiskanje na majice; tiskanje reklamnog materijala; tiskanje tekstila; tiskarske usluge; umnožavanje fotografija; usluge inkapsulacije fotografija; usluge inkapsulacije mapa; usluge inkapsuliranja papirnatih materijala; usluge tiskarske dorade; uvezivanje knjiga ili dokumenata; završna obrada fotografije; završna obrada tekstila i tkanine

42 arhitektonske usluge projektiranja zgrada; ažuriranje i dizajn računalnog softvera; ažuriranje i održavanje računalnog softvera; digitalizacija dokumenata; digitalna kompresija računalnih podataka; digitalni vodeni žig; dizajn brošura; dizajn grafičke ilustracije; dizajn grafike i znakovlja u svrhu korporativnog identiteta; dizajn i razvoj računalnog softvera; dizajn, održavanje i ažuriranje računalnog softvera; dizajn opreme za prijevoz tereta; dizajn tiskanog materijala; dizajniranje ambalaže; dizajniranje ambalaže i materijala za zamatanje; elektronička pohrana dokumenata i arhivirane e-pošte; elektroničko pohranjivanje datoteka i dokumenata; graditeljsko projektiranje; grafički dizajn; grafički dizajn promotivnih materijala; infrastruktura kao usluga (IaaS); inženjerske projektne studije; iznajmljivanje hardvera i softvera; iznajmljivanje i održavanje računalnog softvera; iznajmljivanje mjernih uređaja; iznajmljivanje računala; kartografija i kartiranje; kodiranje, dekodiranje i provjera autentičnosti informacija, poruka i podataka; mjerni uređaji (iznajmljivanje -); održavanje i ažuriranje računalnog softvera; omogućavanje privremene uporabe on-line softvera, bez mogućnosti preuzimanja, za upravljanje informacijama; omogućavanje privremene uporabe on-line softvera, bez mogućnosti preuzimanja, za prijenos informacija; omogućavanje privremene uporabe on-line softvera, bez mogućnosti preuzimanja, za prijenos podataka; omogućavanje privremene uporabe online softvera koji se ne može preuzeti; omogućavanje privremene uporabe online softvera koji se ne može preuzeti za obradu elektroničkih uplata; pohrana elektroničkih podataka; pretvaranje podataka ili dokumenata s fizičkog na elektronički nosač; pretvaranje tekstova u digitalni format; privremena upotreba računalnog softvera kojeg nije moguće preuzeti, a služi za pripremu otpremničkih dokumenata putem računalnih mreža, intraneta i interneta; privremena upotreba računalnog softvera kojeg nije moguće preuzeti, za obradu pošiljaka putem računalnih mreža, intraneta i interneta; privremena upotreba računalnog softvera kojeg nije moguće preuzeti, a služi za praćenje tereta putem računalnih mreža, intraneta i interneta; projektiranje (graditeljsko -); projektiranje informacijskih sustava; provjera valjanosti podataka primjenom tehnologije lanac blokova; provjera vjerodostojnosti pečata; provjeravanje autentičnosti novčanica; pružanje privremene upotrebe računalnog softvera kojeg se ne može preuzeti, za praćenje paketa putem računalnih mreža, intraneta i interneta; pružanje privremene upotrebe računalnog softvera kojeg nije moguće preuzeti, za obradu pošiljaka putem računalnih mreža, intraneta i interneta; pružanje privremene upotrebe računalnog softvera kojeg nije moguće preuzeti za praćenje tereta putem računalnih mreža, intraneta i interneta; računalno pohranjivanje poslovnih informacija; razvoj računalnih programa za portale logistike, upravljanja opskrbnim lancem i e-trgovine; skladištenje podataka; softver kao usluga [saas]; usluge autentifikacije (kontrole) poruka koje se prenose putem telekomunikacije; usluge autentifikacije (kontrole) podataka koje se prenose putem telekomunikacije; usluge dizajna ambalaže; usluge dizajna vezane uz ambalažu; usluge dizajniranja ambalaže; usluge dizajniranja u:svezi s reprodukcijom dokumenata; usluge mjerenja; vaganje robe za treće osobe

43 usluge pripremanja hrane i pića; pružanje usluga prehrane; pružanje usluga smještaja; usluge pružanja pića

---

(210) Z20200077A (220) 22.01.2020.
(442) 21.02.2020.

(731) **HP - HRVATSKA POŠTA d.d.**
Jurišićeva 13, 10000 Zagreb, HR

(540)

(591) žuta
(531) 22.01.05; 22.01.06; 22.01.07; 24.17.24; 27.05.01; 29.01.02; 29.01.08
(511) **9** antene kao komponente; antene kao komunikacijski uređaji; antene za bežične komunikacijske aparate; antene za radijski signal; antene za telekomunikacijske mreže; aparati i instrumenti za reguliranje distribucije električne energije; aparati i instrumenti za reguliranje uporabe električne energije; aparati i instrumenti za reproduciranje podataka; aparati i instrumenti za kontroliranje uporabe električne energije; aparati i instrumenti za kontroliranje distribucije električne energije; aparati za mjerenje, nadzor i analizu potrošnje električne energije; aparati za prijenos signala; aplikacije koje se mogu preuzeti za upotrebu s

mobilnim uređajima; aplikacije za dohvaćanje informacija; aplikacije za mobilne uređaje namijenjene upravljanju podacima koje se mogu preuzimati; aplikacije za mobilne uređaje namijenjene prijenosu podataka koje se mogu preuzimati; aplikacije za mobilne uređaje namijenjene prijenosu informacija koje se mogu preuzimati; aplikacije za mobilne uređaje namijenjene upravljanju informacijama koje se mogu preuzimati; aplikacije za računalne programe koje se mogu preuzeti s Interneta; aplikacijski softver; aplikacijski softver za bežične uređaje; aplikacijski softver za društveno umrežavanje putem interneta; aplikacijski softver za mobilne telefone; aplikacijski softver za mobilne uređaje; aplikacijski softver za osobna računala za sustave za kontrolu dokumenata; aplikacijski softver za osobna računala za upravljanje sustavima za kontrolu dokumenata; aplikacijski softver za pametne telefone koji se može preuzeti; aplikacijski softver za televizore; aplikacijski softver za usluge računarstva u oblaku; automatizirani uređaji za kontrolu parkiranja automobila; automatske registarske blagajne; banke podataka; bar kod terminali; baterije; baterije mobilnih telefona; baze podataka; baze podataka (elektroničke); besplatni računalni softver [freeware]; bežične meteorološke stanice; bežične podloge za punjenje pametnih telefona; bežične slušalice s mikrofonom za pametne telefone; bežične slušalice za mobilne telefone; bežični komunikacijski uređaji; bežični kontrolni uređaji za daljinski nadzor i kontrolu funkcije i statusa sigurnosnih sustava; bežični kontrolni uređaji za daljinski nadzor i kontrolu funkcije i statusa drugih električnih, elektroničkih i mehaničkih uređaja i sustava; bežični odašiljači; bežični odašiljači i prijamnici; bežični telefoni; bežični telefonski aparati; bežični zvučnici; bežični zvučnici s mogućnošću uparivanja; cipele (zaštitne -); čitači flash kartica; čitači identifikacijskih iskaznica; čitači kartica; čitači kodiranih magnetskih kartica; čitači kreditnih kartica; čitači optičkih kodova; čitači pametnih kartica; čitači sd kartica; čitači usb kartica; čitači za prepoznavanje radijskih frekvencija [rfid]; čizme [zaštitna obuća]; čuvari zaslona za računala koji se mogu preuzeti; čuvari zaslona za telefone koji se mogu preuzeti; daljinski prijamnici; daljinski senzori temperature; detektori istjecanja; detektori razine punjenja; detektori topline; detektori ugljičnog monoksida; detektori ugljičnog dioksida; detektori za električna brojila; digitalna tablet računala; digitalne fotografije koje se mogu preuzimati; digitalne televizije; digitalni čitači knjiga; digitalni foto okviri; digitalni odašiljači; digitalni osjetnici; digitalni termometri [osim za medicinske namjene]; dijelovi i dodatci za komunikacijske uređaje; dijelovi i dodatci za televizijske dekodere; držači za mobilne telefone; električne naprave za mjerenje; električni kontrolni uređaji za upravljanje energijom; elektronička pošta i softver za slanje poruka; elektroničke baze podataka; elektroničke baze podataka snimljene na računalnim medijima; elektroničke čestitke koje se mogu preuzeti s interneta za slanje poštom; elektroničke digitalne oglasne ploče; elektroničke etikete; elektroničke karte koje se mogu preuzeti s interneta; elektroničke knjige koje se mogu preuzimati; elektroničke mjerne naprave za slavine; elektronički mjerni senzori; elektronički pluviometri; elektronički senzori; elektronički uređaji za izdavanje parkirališnih kartica; elektronički uređaji za mijenjanje valuta; elektronske i magnetske id kartice za plaćanje usluga; elektronske publikacije koje se mogu preuzeti s interneta; emotikoni za mobilne telefone koji se mogu preuzeti; futrole na preklapanje za tablet računala; futrole na preklop za mobilne telefone; futrole od kože ili imitacije kože za mobitele; futrole prilagođene za mobilne telefone; futrole za digitalne medijske čitače; futrole za dlanovnike; hardver za obradu elektroničkih uplata/isplata; interaktivni računalni softver; interaktivni računalni softver za razmjenu informacija; interaktivni softver; kartice kodirane sa sigurnosnim obilježjima u svrhu utvrđivanja identiteta; kartice (magnetske ili kodirane -); kartice s čipom; kartice s mikročipom; kartice za plaćanje koje su magnetski kodirane; kodirane bankovne kartice; kodirane članske kartice; kodirane darovne kartice; kodirane elektronske čip kartice; kodirane identifikacijske kartice; kodirane kartice vjernosti; kodirane kartice za korištenje u svezi s elektroničkim prijenosom financijskih transakcija; kodirane kartice za korištenje u svezi s elektroničkim prijenosom financijskih sredstava; kodirane kartice za transakcije na prodajnim punktovima; kodirane kreditne kartice; kodirane nagradne kartice; kodirane pametne kartice; kodirane platne kartice; kodirane prepaid kreditne kartice; kodirane prepaid platne kartice; kompjuterski programi [koji se mogu preuzeti]; kompleti za telefone za telefoniranje bez ruku; kreditne kartice [kodirane]; kreditne kartice [magnetne]; kreditne kartice s magnetskom trakom; maske za dlanovnike; maske za mobitele; memorijske kartice; memorijske kartice za mobitele; mjerači električne energije; mjerači električne struje; mjerači masenog protoka; mjerači protoka; mjerači protoka plina; mjerači razine; mjerači razine vode; mjerači razmaka [dijastometri]; mjerači sadržaja; mjerači strujanja istisnog tipa; mjerači struje; mjerači svjetlosnog protoka; mjerači temperature; mjerači temperature ispušnih plinova; mjerači temperature vode; mjerači temperature za industrijsku uporabu; mjerači temperature za kućansku uporabu; mjerači tlaka vjetra; mjerači topline; mjerači udaljenosti; mjerači vibracija; mjerači visine; mjerači vlažnosti tla; mjerači vodljivosti; mjerači za gorivo; mjerači za sredstva za hlađenje; mjerači za vlagu; mobilne aplikacije; mobilne aplikacije koje se mogu preuzimati i koje se koriste s nosivim računalnim uređajima; mobilni aparati za odašiljanje radijskih signala; mobilni aparati za primanje radijskog signala; mobilni kuponi koji se mogu preuzeti; mobilni telefoni; mobilni telefoni s ugrađenim telefaksom; mobilni telefoni [uređaji]; mobilni telefoni za korištenje u vozilima; mobilni terminali za komunikaciju; mobilni uređaji za komunikaciju podataka; mobilni uređaji za podatke; mobilni uređaji za telekomunikacije; mobiteli; mobiteli s velikim tipkama i brojevima za slabovidne osobe i osobe s ograničenom pokretljivošću; navlake za mobitele; navlake za mobitele od tkanine ili tekstilnih materijala; navlake za pametne telefone; pametni telefoni; pametni telefoni u obliku naočala; pametni telefoni u obliku ručnog sata; pametni zvučnici; podloge za miša; pristupnici za internet stvari [iot]; programi {računalni -) [koji se mogu preuzeti]; programi za obradu podataka; programi za pametne telefone; programi za pohranu podataka; programi za računala; programi za računalne igre za simulaciju trgovine financijskim vrijednosnim papirima [softveri]; programi za računalne igrice koje se mogu preuzeti s interneta; programi za računalne igre koji se mogu preuzeti s globalne računalne mreže; programi za računalne igre za uporabu na mobilnim telefonima; programi za računalne igre koji se mogu preuzeti putem interneta i bežičnih uređaja; punjači baterija mobitela; punjači baterija mobitela za uporabu u vozilima; punjači za pametne telefone; računalna dokumentacija u elektroničkom obliku; računalna oprema za komunikaciju podataka; računalne baze podataka; računalne softverske aplikacije za tv; računalne softverske platforme, snimljene ili koje se može preuzimati s interneta; računalne softverske platforme za društveno umrežavanje; računalni aplikacijski softver za uporabu u provedbi interneta stvari [iot]; računalni aplikacijski softver za uporabu s nosivim računalnim uređajima; računalni digitalni zemljovidi; računalni komunikacijski programi koji omogućavaju korisnicima pristup bankovnim računima i obavljanje bankovnog poslovanja; računalni memorijski uređaji; računalni monitori; računalni poslužitelji za baze podataka; računalni program chatbot, softver za simuliranje razgovora; računalni program za autorizaciju pristupa bazama podataka; računalni program za čitače kartica; računalni program za elektroničku trgovinu koji omogućava korisnicima obavljanje elektroničkih poslovnih transakcija putem globalne računalne mreže; računalni program za ispitivanje [utvrđivanje] kreditne sposobnosti; računalni program za obradu komunikacija [softveri]; računalni programi; računalni programi koje je moguće preuzeti s globalnih računalnih informacijskih mreža; računalni programi koji se odnose na financijske poslove; računalni programi pohranjeni u digitalnom obliku; računalni programi povezani s obavljanjem financijskih transakcija; računalni programi preuzeti s interneta; računalni programi [softveri]; računalni programi za autentifikaciju; računalni programi za biometrijske sustave za identifikaciju i provjeru vjerodostojnosti osoba; računalni programi za daljinski nadzor mjerača; računalni programi za e- trgovinu; računalni programi za financijsko upravljanje; računalni programi za interaktivnu televiziju; računalni programi za interaktivnu televiziju i za interaktivne igrice i/ili kvizove; računalni programi za korištenje u daljinskom očitavanju mjerača; računalni programi za korištenje u telekomunikacijama; računalni programi za međumrežno računovodstvo u području telekomunikacija; računalni programi za obradu tržišnih informacija; računalni programi za obradu podataka;

računalni programi za omogućavanje sigurnih transakcija putem kreditnih kartica; računalni programi za online slanje poruka; računalni programi za povrat dugova; računalni programi za pristupanje Internetu i korištenje interneta; računalni programi za pristup direktorijima informacija koji se mogu preuzeti s globalne računalne mreže; računalni programi za pristupanje, pregledavanje i pretraživanje online baza podataka; računalni programi za razvijanje financijskih modela; računalni programi za sigurnosnu zaštitu elektroničke pošte; računalni programi za trgovinu putem globalne komunikacijske mreže; računalni programi za upravljanje vozilom; računalni softver koji omogućuje pronalaženje podataka; računalni softver koji omogućuje stavljanje na raspolaganje elektroničkih medija putem interneta; računalni softver koji omogućuje pristup informacijama putem komunikacijskih mreža; računalni softver koji omogućuje pružanje informacija putem interneta; računalni softver koji omogućuje pristup elektroničkim medijima putem komunikacijskih mreža; računalni softver koji se može preuzimati; računalni softver koji se može preuzeti za upravljanje podacima; računalni softver koji se može preuzeti za upravljanje informacijama; računalni softver za mobilne telefone; računalni softver za poslovne svrhe; računalni softver za ručne mobilne digitalne elektroničke uređaje i drugu potrošačku elektroniku; računalni softver za šifriranje; Računalni softver za uporabu kao sučelje za programiranje aplikacija (API); Računalni softver za upravljanje vozilom; računalni uređaj za korištenje u daljinskom očitanju mjerača; radijski odašiljači za daljinsko upravljanje; radijski prijemnici za daljinsko upravljanje; reklami natpisi na displeju [mehanički ili svjetleći]; remenčići za mobilne telefone; slušalice; slušalice za mobilne telefone; slušalice za uporabu s računalima; softver koji se preuzima s interneta; softver povezan s ručnim digitalnim elektroničkim uređajima; softver za dnevno trgovanje; softver za dohvaćanje informacija; softver za e-trgovinu i e-plaćanje; softver za elektronički nadzor artikala [eas]; softver za elektroničko plaćanje; softver za elektroničku poštu; softver za geografski informacijski sustav [gis]; softver za mobilne telefone; softver za mobilne uređaje; softver za pametne telefone; softver za plaćanje; softver za pristupanje sadržaju; softver za razmjenu datoteka; softver za rudarenje podataka; softver za rukovanje elektroničkom poštom koji se može preuzeti; softver za upravljanje podatcima, datotekama i bazama podataka; softver za upravljanje transakcijama putem interneta; softver za vođenje internetskih trgovina; softveri i aplikacije za mobilne uređaje; softverske aplikacije koje se mogu preuzeti; softverske platforme putem kojih korisnici mogu primati novac; torbice prilagođene za mobilne telefone; torbice za mobitele; uređaji za daljinsko monitoriranje; uređaji za digitalno mjerenje; uređaji za mjerenje električne energije; uređaji za mjerenje protoka; uređaji za mjerenje razine tekućine; uređaji za mjerenje temperature za kućansku uporabu; uređaji za mjerenje vjetra; uređaji za mjerenje vlage; uređaji za mjerenje zagađenosti zraka; uređaji za monitoriranje temperature za industrijsku uporabu; usb sigurnosni ključevi; vage za pisma; vage za pisma za upotrebu u kućanstvu; višenamjenske kartice za financijske usluge; zaštitna pokrivala za glavu; zaštitna radna odjeća [za zaštitu protiv nesreća ili ozljeda]; zaštitne cipele [protiv nesreća ili ozljeda]; zaštitne folije prilagođene za pametne telefone; zvučnici; zvučnici za računala

16 3d naljepnice za uporabu na svim površinama; adresari; albumi za fotografije; albumi za markice; albumi za naljepnice; ambalaža napravljena od papirnih nadomjestaka na bazi minerala; ambalaža [za oblaganje i punjenje] od papira ili kartona; ambalaže za poklone; aplikacije u obliku naljepnica; arhitektonski modeli; arhitektonski planovi; arhitekturne makete [modeli]; atlasi; automobilske naljepnice; bedževi od kartona; bedževi s imenom [uredski pribor]; beletrističke knjige; bijeli karton; bilješke (blokovi za -); bilježnice; bilježnice sa spiralnim uvezom; bilježnice za pisanje; bilteni (novinske brošure); bilteni s vijestima [tiskovine]; bilteni [tiskovine]; bilteni u području igara i igara na sreću; blokovi [karneti]; blokovi papira; blokovi za bilješke; bojanke; bojice; božićne čestitke; brošure; časopisi kao prilozi novinama; časopisi [periodična izdanja]; časopisi s općim sadržajem; časopisi s televizijskim programom; čestitke; čestitke za specijalne prigode; cestovne karte; cjenici [tiskani materijal]; crtani uzorci za vezenje; debitne kartice bez magnetskog kodiranja; dekoracije i umjetnički materijali i mediji; dekorativne papirnate mašne za umotavanje; dekorativni papir za umotavanje; digitalni tiskarski papir; dječje knjige; dječje slikovnice; djelomično tiskani obrasci; dnevne novine; dnevni planeri; dnevnici; dopisnice za neformalna pisma; držači za obične i kemijske olovke; džepne bilježnice; džepni rokovnici; električni i elektronički strojevi za frankiranje; elektronički pisaći strojevi; etikete s cijenama; etikete za adrese; etikete za označavanje; etikete za poklone; fascikli; figurice napravljene od kartona; figurice napravljene,od papira; fotografije; fotografije bez okvira i s okvirom; fotografije [tiskane]; fotografski albumi; fotogravure; girlande od papira; glazba na papiru; glazbene čestitke; godišnjaci, [tiskana izdanja]; godišnji planeri; grafički crteži; grafički ispisi; grafički prikazi; grafovi; gumeni pečati; gumeni pečati za dokumente; informativna pisma; informativne brošure; informativne knjige; ispisi; izvješća; kalendari; kalendari s kidanjem stranica; karte; kartice za omote poklona; karton; kartonske ambalaže; kartonske izložbene kutije; kartonske kutije; kartonske kutije za pakiranje; kartonske kutije za poklone; kartonske poštanske cijevi; kartonske sklopive kutije za pakiranje; kartonski ili papirnati omoti za boce; kartonski stolni podlošci; kartonski stolni podmetači; katalozi; katalozi za kupovinu kod kuće; katalozi za naručivanje robe poštom; kemijske olovke; knjige; knjige za slikanje; knjižice s kuponima; komemorativne poštanske marke; korice knjiga; korisničke upute; korisnički priručnici; košuljice za držanje i zaštitu poštanskih maraka; košuljice za spise; kožni omoti za knjige; kožni omoti za rokovnike; kreditne kartice bez magnetskog koda; kuponi; kutije od kartona; kutije od kartona za pakiranje; kutije od papira ili kartona; kutije od valovite ploče; kutije od valovitog kartona; kutije za poštanske marke; kvačice [uredski pribor]; ladice za poštu; letci; listovi papira [pisaći pribor]; listovi s komemorativnim markicama; ljepljiva traka; ljepljive tiskane etikete; mape [uredski pribor]; marke; markeri [flomasteri]; markeri za knjigu; marketinški letci; markice (poštanske -); mašne za dekoriranje paketa; memo blokovi; naljepnice; naljepnice [papirnati proizvod]; natpisi od papira ili kartona; navlake za poštanske markice; novine; obrasci; okviri za poštanske marke; olovke; omoti časopisa; omotnice [papirnati proizvodi]; omotnice za uredsku uporabu; organizer za stol; osobni organizatori; osobni rokovnici; otisnuti kalendari; otisnuti preslikani motivi za vez ili aplikacije od tkanine; otvarači za pisma; ovlaživači prstiju; označivači stranica u knjizi; označivači stranica u knjigama, ne od plemenitih metala; papir; papirnate, kartonske i plastične vreće i artikli za pakiranje, zamatanje i skladištenje; papirnate koverte za pakiranje; papirnate mape; papirnate naljepnice; papirnate oznake za poklon; papirnate poklon vrećice; papirnate poklon vrećice za vino; papirnate role za kalkulatore; papirnate stolne dekoracije; papirnate trake; papirnate ukrasne mašne za umotane poklone; papirnate ukrasne zastavice; papirnate viseće etikete; papirnate vrećice za poštu; papirnati bedževi; papirnati bedževi s imenima; papirnati okviri za slike; papirnati omoti za poklone; papirnati plakati; papirnati podlošci; papirne maramice; pečati; periodične tiskane publikacije; periodični časopisi; pernice; pisaći blokovi; pisaći pribor; pisaći strojevi; pisma (papir za pisma); plakati napravljeni od papira; plakati, papirnati ili kartonski; plastične omotnice; podmetači za čaše od kartona; podmetači za čaše od kartona; podmetači za pisanje; poklon bonovi; poklon kartice; poklon kutije; poklon omoti; poklon vrećice; popis adresa; posjetnice; poslovne mape; poslovni obrasci; poštanske adresne naljepnice; poštanske dopisnice i razglednice; poštanske marke; posteri; pozivnice; pozivnice za zabavu; priručnici; promidžbena izdanja; promotivna izdanja; prospekti; publikacije; ravnala; razglednice; registratori; reklamne mape; reklamni natpisi od kartona; reklamni natpisi od papira; reklamni posteri [plakati]; reklamni transparenti napravljeni od kartona; reklamni transparenti od papira; reklamni znakovi od papira ili kartona; rođendanske čestitke; rođendanski spomenari; rokovnici; role od plastične folije za pakiranje; role papira za blagajne; samoljepivi blokovi; samoljepivi listići; samoljepljive naljepnice; samoljepljive papirnate etikete; samoljepljive trake za uredske potrebe; samoljepljivi markeri; sastavljene kartonske kutije za pakiranje; skulpture od kaširanog papira; slike; slikovnice; složive kartonske kutije; složive kutije od papira; smeđi papir za umotavanje; spremnici od kartona za pakiranje; spremnici od valovitog kartona; stalci za fotografije; stalci za

kalendare; stalci za stolne kalendare; štedni kuponi; stolne mape; stolne podloge; stolne podloge s kalendarom; stolni kalendari; stolni organizeri; stolni planeri; strojevi za poništavanje poštanskih maraka; strojevi za uredsku uporabu za pečaćenje pošte; strojevi za uredsku uporabu za adresiranje pošte; strojevi za uredsku uporabu za sortiranje dokumenata; strojevi za zatvaranje omotnica za urede; stručni časopisi; tiskana priopćenja za tisak; tiskane brošure; tiskane diplome; tiskane informativne mape; tiskane kartice za odgovore poštom; tiskane nagrade; tiskane oglasne ploče od kartona; tiskane oglasne ploče od papira; tiskane papirnate naljepnice; tiskane papirnate pozivnice; tiskane pozivnice; tiskane priče u ilustriranom obliku; tiskane reklame; tiskane stranice s upitnicima; tiskane stranice za odgovore; tiskani certifikati; tiskani kuponi; tiskani letci; tiskani materijali; tiskani promotivni materijal; tiskovina; traka za zatvaranje kartonskih kutija; traka za zatvaranje za uredsku uporabu; trake (ljepljive -) [uredske]; trgovinski časopisi; ukrasne naljepnice za kacige; ukrasne skulpture od kaširanog papira; ukrasne zastavice [papirnate]; ukrasni papir; ukrasni papir za poklone; uložne mape s polugom; uložne mape za neuvezane papire;- uložni listovi; umjetnička djela i figurice od papira i kartona i arhitektonski modeli; uokvireni posteri; uredski papir; uredski pečati; uredski pribor; uredski registratori; uzorci za vezenje; višenamjenske plastične vreće; vizitkarte; vrećice [omotnice, torbice], od papira ili plastike za ambalažu; vrećice, papirnate; vrećice za nošenje; zidni kalendari; zidni planeri; zidni ukrasi od papira; omoti godišnjih zbirki maraka; papir za tisak poštanskih maraka; filatelistički proizvodi; prigodni poštanski žigovi

35 administracija poslovnih platnih lista za druge; administracija programa poticajnih nagrada za promicanje prodaje proizvoda i usluga drugih; administracija programa poticaja i vjernosti potrošača; administracija programa vjernosti kupaca; administrativna obrada narudžbi za kupnju unutar okvira usluga koje pružaju tvrtke za naručivanje putem pošte; administrativna obrada narudžbi za kupnju; administrativna obrada računalnih narudžbi izvršenih telefonom ili računalom; administrativne usluge; administrativne usluge povezane s carinjenjem; administrativne usluge u vezi s karticama vjernosti; administriranje natječaja za potrebe oglašavanja; adresiranje omotnica; analize vezane uz marketing; aranžiranje izloga; audio-vizualni prikazi u reklamne svrhe (priprema ili prezentacija -); ciljani marketing; digitalni marketing; dijeljenje reklamnog materijala na ulici; distribucija i diseminacija reklamnih materijala [leci, prospekti, tiskani materijal, uzorci]; distribucija letaka; distribucija letaka, brošura, tiskanica i uzoraka za potrebe oglašavanja; distribucija oglasnih i promotivnih materijala; distribucija oglasnih, reklamnih i promotivnih materijala; distribucija oglasnog, marketinškog i promotivnog materijala; distribucija proizvoda u reklamne svrhe; distribucija promidžbenih materijala (letaka, prospekata, brošura, uzoraka, posebno za katalošku prodaju na veliku udaljenost) izvan granice ili ne; distribucija promidžbenih materijala, odnosno, letaka, prospekata, brošura, uzoraka, posebno za katalošku prodaju na veliku udaljenost izvan granica ili u zemlji; distribucija promidžbenih tekstova; distribucija promidžbenih brošura; distribucija promotivnih materijala; distribucija prospekata i uzoraka; distribucija prospekata i uzoraka za potrebe oglašavanja; distribucija prospekata za potrebe oglašavanja; distribucija reklama i komercijalnih obavijesti; distribucija reklama i reklamnog materijala [leci, brošure, prospekti i uzorci]; distribucija reklamne pošte i reklamnih dodataka priloženih uz redovita izdanja; distribucija reklamnih brošura; distribucija reklamnih letaka; distribucija reklamnih materijala za druge; distribucija reklamnih materijala; distribucija reklamnih obavijesti; distribucija reklamnih oglasa; distribucija reklamnog materijala putem pošte; distribucija reklamnog materijala za druge putem online komunikacijske mreže na internetu; distribucija reklamnog materijala; distribucija tiskanog promotivnog materijala putem pošte; dizajn promidžbenih brošura; dizajn promidžbenih letaka; dizajn promidžbenih logotipa; dizajn reklamnog materijala; elektronička obrada podataka; elektroničko objavljivanje tiskanih materijala za promidžbene potrebe; internetski marketing; ispitivanje brenda; ispitivanje javnog mnijenja; ispitivanje javnog mnijenja [anketiranje]; istraživanja marketinške strategije; istraživanja o korporativnom imidžu; istraživanja tržišta; istraživanja tržišta koja uključuju istraživanje javnog mnijenja; istraživanja tržišta putem telefona; istraživanja u svezi potrošačkih navika; istraživanje i analiza tržišta; istraživanje tržišta; istraživanje tržišta i marketinško istraživanje; istraživanje tržišta radi prikupljanja podataka o čitateljima tiskovina; istraživanje tržišta radi prikupljanja podataka o televizijskim gledateljima; istraživanje tržišta radi oglašavanja; istraživanje u području reklamiranja; izdavanje i ažuriranje reklamnih tekstova; izdavanje promidžbenih letaka; izložbe (organiziranje -) u komercijalne svrhe; izložbe (organiziranje -) u komercijalne ili reklamne svrhe; izložbe (organiziranje -) u reklamne svrhe; izložbe (organiziranje -) u trgovačke svrhe; izložbe u komercijalne i reklamne svrhe; iznajmljivanje oglasnog prostora; iznajmljivanje oglasnog prostora i reklamnih materijala; iznajmljivanje oglasnog prostora na internetu; iznajmljivanje oglasnog prostora na internetskim stranicama; iznajmljivanje panoa u reklamne svrhe; iznajmljivanje prodajnih štandova; iznajmljivanje reklamnih prostora; iznajmljivanje reklamnih panoa [reklamnih ploča]; iznajmljivanje reklamnih ploča [reklamnih ploča]; iznajmljivanje reklamnog prostora na internetu; iznajmljivanje reklamnog prostora, materijala i vremena; iznajmljivanje vremena za reklamiranje na komunikacijskim medijima; izravna tržišna oglašavanja; izravni marketing; izravno oglašavanje putem pošte; izvlačenja nagrada (organiziranje -) u reklamne svrhe; izvlačenja nagrada (organiziranje -) u promotivne svrhe; izvođenje, pripremanje i organiziranje trgovačkih priredbi i trgovačkih sajmova u komercijalne i reklamne svrhe; knjigovodstvo i računovodstvo; kopiranje dokumenata; kopiranje dokumenata za druge; korporativne komunikacijske usluge; maloprodajne usluge na internetu povezane s odjećom; maloprodajne usluge na internetu povezane s igračkama; maloprodajne usluge na internetu povezane s kozmetikom; maloprodajne usluge na internetu povezane s nakitom; maloprodajne usluge na internetu povezane s torbicama; maloprodajne usluge na internetu povezane s prtljagom; maloprodajne usluge naručivanja poštom u svezi odjevnih dodataka; maloprodajne usluge naručivanja odjeće poštom; maloprodajne usluge narudžbe kozmetičkih proizvoda poštom; maloprodajne usluge povezane sa sportskim proizvodima; maloprodajne usluge povezane s krznom; maloprodajne usluge povezane s delikatesama; maloprodajne usluge povezane s voćem; maloprodajne usluge povezane s dodatnom opremom za automobile; maloprodajne usluge povezane s automobilskim dijelovima; maloprodajne usluge povezane sa slatkišima; maloprodajne usluge povezane s prodajom pretplatničkih kutija koje sadržavaju pivo; maloprodajne usluge povezane s prodajom pretplatničkih kutija koje sadržavaju hranu; maloprodajne usluge povezane s prodajom pretplatničkih kutija koje sadržavaju kozmetičke proizvode; maloprodajne usluge povezane s prodajom pretplatničkih kutija koje sadržavaju čokolade; maloprodajne usluge putem globalne računalne mreže u vezi s bezalkoholnim pićima; maloprodajne usluge putem globalne računalne mreže u vezi s pivom; maloprodajne usluge putem naručivanja poštom u vezi s pivom; maloprodajne usluge putem naručivanja poštom u vezi s bezalkoholnim pićima; maloprodajne usluge putem kataloga u vezi s alkoholnim pićima (osim piva); maloprodajne usluge putem kataloga u vezi s prehrambenim proizvodima; maloprodajne usluge putem kataloga u vezi s pivom; maloprodajne usluge putem kataloga u vezi s bezalkoholnim pićima; maloprodajne usluge putem globalne računalne mreže u vezi s prehrambenim proizvodima; maloprodajne usluge putem naručivanja poštom u vezi s prehrambenim proizvodima; maloprodajne usluge putem globalne računalne mreže u vezi s alkoholnim pićima (osim piva); maloprodajne usluge putem naručivanja poštom u vezi s alkoholnim pićima (osim piva); maloprodajne usluge u svezi hrane; maloprodajne usluge u vezi s pametnim satovima; maloprodajne usluge u vezi s pametnim telefonima; maloprodajne usluge u vezi s elektroničkim publikacijama koje se mogu preuzeti; maloprodajne usluge u vezi s glazbenim datotekama koje se mogu preuzeti; maloprodajne usluge u vezi s računalima koja se mogu nositi na tijelu; maloprodajne usluge u vezi s umjetnim krznom; maloprodajne usluge u vezi s mobilnim telefonima; maloprodajne usluge u vezi s građevinskim materijalima; maloprodajne usluge u vezi s bojama; maloprodajne usluge u vezi s kavom;

maloprodajne usluge u vezi s osvjetljenjem; maloprodajne usluge u vezi s opremom za kuhanje hrane; maloprodajne usluge u vezi s kakaom; maloprodajne usluge u vezi s opremom za grijanje; maloprodajne usluge u vezi s čajevima; maloprodajne usluge u vezi s opremom za opskrbu vodom; maloprodajne usluge u vezi s opremom za sanitaciju; maloprodajne usluge u vezi s hortikulturnim proizvodima; maloprodajne usluge u vezi s hranom za životinje; maloprodajne usluge u vezi s grijačima; maloprodajne usluge u vezi s hranom; maloprodajne usluge u vezi sa steljom za životinje; maloprodajne usluge u vezi s veterinarskim instrumentima; maloprodajne usluge u vezi s pivom; maloprodajne usluge u vezi sa sanitarnim instalacijama; maloprodajne usluge u vezi s medicinskim aparatima; maloprodajne usluge u vezi s duhanom; maloprodajne usluge u vezi s medicinskim instrumentima; maloprodajne usluge u vezi s veterinarskim aparatima; maloprodajne usluge u vezi s prtljagom; maloprodajne usluge u vezi s kišobranima; maloprodajne usluge u vezi s torbama; maloprodajne usluge u vezi s uredskim priborom; maloprodajne usluge u vezi s umjetničkim materijalima; maloprodajne usluge u vezi sa školskim priborom; maloprodajne usluge u vezi s oružjem; maloprodajne usluge u vezi s vozilima; maloprodajne usluge u vezi s umjetničkim djelima; maloprodajne usluge u vezi s opremom za hlađenje; maloprodajne usluge u vezi s opremom za zamrzavanje; maloprodajne usluge u vezi s dijetetskim pripravcima; maloprodajne usluge u vezi sa sportskom opremom; maloprodajne usluge u vezi s veterinarskim pripravcima; maloprodajne usluge u vezi s dodacima prehrani; maloprodajne usluge u vezi s pokrivačima za zidove; maloprodajne usluge u vezi sa sportskim artiklima; maloprodajne usluge u vezi s artiklima za šivanje; maloprodajne usluge u vezi s poljoprivrednom opremom; maloprodajne usluge u vezi s pokrivačima za podove; maloprodajne usluge u vezi s opremom za zemljane radove; maloprodajne usluge u vezi s veterinarskim proizvodima; maloprodajne usluge u vezi s kemikalijama za uporabu u šumarstvu; maloprodajne usluge u vezi s pređama; maloprodajne usluge u vezi s kemikalijama za uporabu u poljoprivredi; maloprodajne usluge u vezi sa stolnim posuđem; maloprodajne usluge u vezi s kuhinjskim posuđem; maloprodajne usluge u vezi s kemikalijama za uporabu u hortikulturi; maloprodajne usluge u vezi s lubrikantima; maloprodajne usluge u vezi s opremom za kućanstvo; maloprodajne usluge u vezi sa sedlarskim proizvodima; maloprodajne usluge u vezi s pripravcima za čišćenje; maloprodajne usluge u vezi s namještajem; maloprodajne usluge u vezi s gorivima; maloprodajne usluge u vezi s ručnim priborom za izgradnju; maloprodajne usluge u vezi sa sorbetima; maloprodajne usluge u vezi sa smrznutim jogurtima; maloprodajne usluge u vezi s ručnim alatima za izgradnju; maloprodajne usluge u vezi s priborom za jelo; maloprodajne usluge u vezi sa sladoledima; maloprodajne usluge u vezi s čokoladom; maloprodajne usluge u vezi s navigacijskim uređajima; maloprodajne usluge u vezi sa slatkišima; maloprodajne usluge u vezi s audiovizualnom opremom; maloprodajne usluge u vezi s opremom za informacijsku tehnologiju; maloprodajne usluge u vezi s desertima; maloprodajne usluge u vezi s pekarskim proizvodima; maloprodajne usluge u vezi s higijenskim priborom za ljude; maloprodajne usluge u vezi s građevinskom opremom; maloprodajne usluge u vezi s mliječnim proizvodima; maloprodajne usluge u vezi s morskim plodovima; maloprodajne usluge u vezi s priborom za uljepšavanje za životinje; maloprodajne usluge u vezi s igrama; maloprodajne usluge u vezi s igračkama; maloprodajne usluge u vezi s higijenskim priborom za životinje; maloprodajne usluge u vezi s priborom za uljepšavanje za ljude; maloprodajne usluge u vezi sa svečanim ukrasima; maloprodajne usluge u vezi s opremom za hortikulturu; maloprodajne usluge u vezi s računalnim hardverom; maloprodajne usluge u vezi s računalnim softverom; maloprodajne usluge u vezi s cvijećem; maloprodajne usluge u vezi s priborom za pripremu hrane; maloprodajne usluge u vezi s pripravcima za parfimiranje; maloprodajne usluge u vezi s kuhinjskim noževima; maloprodajne usluge u vezi s umjetničkim djelima koje pružaju umjetničke galerije; maloprodajne usluge u vezi s kuhinjskim uređajima; maloprodajne usluge u vezi s odjevnim dodacima; maloprodajne usluge u vezi s dječjim kolicima; maloprodajne usluge u vezi sa sefovima; maloprodajne usluge u vezi sa šalicama i čašama; maloprodajne usluge u vezi s tekstilom za kućanstvo; maloprodajne usluge u vezi s proizvodima za kosu; maloprodajne usluge u vezi s modnim dodacima; maloprodajne usluge u vezi s dodatnom opremom za automobile; maloprodajne usluge u vezi s kućanskom električnom opremom; maloprodajne usluge u vezi s kućanskom elektroničkom opremom; maloprodajne usluge u vezi s vrtlarskim proizvodima; maloprodajne usluge u vezi sa živim životinjama; maloprodajne usluge u vezi s proizvodima za kućne ljubimce; maloprodajne usluge u vezi s dodatnom opremom za bicikle; maloprodajne usluge vezane uz artikle za čišćenje; maloprodajne usluge vezane uz tkanine; maloprodajne usluge vezane uz pokrivala za glavu; maloprodajne usluge vezane uz artikle za uporabu s duhanom; maloprodajne usluge vezane uz tiskani materijal; maloprodajne usluge vezane uz jednokratne papirnate proizvode; maloprodajne usluge vezane uz vrtlarske artikle; maloprodajne usluge vezane uz alkoholna pića (osim piva); maloprodajne usluge vezane uz meso; maloprodajne usluge vezane uz instrumente za mjerenje vremena; maloprodajne usluge vezane uz pripravke za pripremu pića; maloprodajne usluge vezane uz glazbene instrumente; maloprodajne usluge vezane uz pripravke za pripremu alkoholnih pića; maloprodajne usluge vezane uz seksualna pomagala; maloprodajne usluge vezane uz obuću; maloprodajne usluge vezane uz nakit; maloprodajne usluge vezane uz bezalkoholna pića; maloprodajne usluge vezane uz uređaje za sunčanje; maloprodajne usluge vezane uz odjeću; maloprodajne usluge vezane uz ronilačku opremu; maloprodajne usluge vezane uz opremu za fizikalnu terapiju; maloprodajne usluge vezane uz naprave za zaštitu sluha; maloprodajne usluge vezane uz pripravke za njegu životinja; maloprodajne usluge vezane uz metalnu robu; maloprodajne usluge vezane uz snimljeni sadržaj; maloprodajne usluge vezane uz toaletne proizvode; maloprodajne usluge vezane za pekarske proizvode; maloprodajne usluge za ljekarničke, veterinarske i sanitarne pripravke te medicinske potrepštine; maloprodajne usluge za prodaju namještaja; maloprodajne usluge za prodaju odjeće i odjevnih predmeta; maloprodajne usluge u vezi s koncima; marketing; marketing proizvoda; najam oglasnog prostora na Internetu za oglašavanje slobodnih radnih mjesta; novine (usluge pretplate novina) za treće osobe; objavljivanje promidžbenih materijala; objavljivanje promidžbenih tekstova; objavljivanje promidžbenih materijala i tekstova; objavljivanje promidžbenog materijala; objavljivanje reklamnog materijala; objavljivanje reklamnog materijala na mreži; objavljivanje tiskanih materijala u promidžbene svrhe u elektroničkom obliku; obrada e-narudžbi; obrada podataka; očitanje plinskih brojila za potrebe obračuna; očitavanje brojila za potrebe obračuna; oglašavanje i marketing; oglašavanje i marketing putem blogova; oglašavanje i promidžba; oglašavanje i promotivne usluge; oglašavanje i usluge oglašavanja; oglašavanje na poslovnim web stranicama; oglašavanje plaćanjem po kliku; oglašavanje prema kategorijama; oglašavanje prenošenjem internetskih promidžbenih materijala za treće strane, putem elektroničkih komunikacijskih mreža; oglašavanje putem banera; oglašavanje putem elektroničkih medija, posebno internetom; oglašavanje putem elektroničkih reklamnih panoa; oglašavanje putem mreža mobilne telefonije; oglašavanje putem svih komunikacijskih sredstava; oglašavanje tijekom kino projekcija; oglašavanje u časopisima; oglašavanje u periodičkim publikacijama, brošurama i novinama; oglašavanje u području turizma i putovanja; oglašavanje u popularnom i profesionalnom tisku; oglašavanje u svezi zapošljavanja; oglašavanje u svezi zapošljavanja osoblja; oglašavanje, uključujući online oglašavanje na računalnoj mreži; oglašavanje vezano uz transport i dostavu; online oglašavanje na računalnim komunikacijskim mrežama; online oglašavanje na računalnim mrežama; online oglašavanje pomoću računalnih komunikacijskih mreža; online reklame; organizacija i provedba marketinških događanja; organizacija i provedba promotivnih događanja; organizacija i provedba trgovačkih sajmova; organizacija i upravljanje programima lojalnosti potrošača; organizacija izložbi i događaja u komercijalne i reklamne svrhe; organizacija poslovnih predstavljanja povezanih s kupnjom i prodajom proizvoda; organizacija programa vjernosti kupaca za komercijalne, promidžbene ili potrebe oglašavanja; organizacija promidžbe za događanja

prikupljanja sredstava u dobrotvorne svrhe; organizacija promocija korištenjem audiovizualnih medija; organizacija sajmova i izložbi u komercijalne i reklamne svrhe; organizacija sajmova u svrhu oglašavanja; organiziranje događanja u komercijalne i reklamne svrhe; organiziranje i održavanje sajmova u komercijalne ili reklamne svrhe; organiziranje i održavanje izložbi za potrebe oglašavanja; organiziranje, izvršavanje i nadziranje programa potrošačke vjernosti; organiziranje, provođenje i nadzor programa vjernosti i motivacijskih programa; organiziranje raspodjele [distribucije] reklamnih sadržaja kao odgovor na telefonske upite; partnerski marketing; pisanje marketinških tekstova; pisanje promidžbenih tekstova; pisanje promidžbenih tekstova za potrebe oglašavanja i promidžbe; pisanje reklamnih tekstova; pisanje scenarija za potrebe oglašavanja; podjela [distribucija] uzoraka u promidžbene svrhe; podjela promidžbenih letaka; podjela promotivnih letaka; podjela reklamnih letaka; popisi poštanskih adresa (sastavljanje -); poslovi (obavještenja o poslovima); poslovna administracija na polju transporta i dostave; poslovno savjetovanje u području transporta i dostave; poslovno savjetovanje u svezi oglašavanja; poslovno upravljanje na području prijevoza i dostave; posredovanje u oglašavanju; posredovanje u trgovinskim poslovima za treće osobe; postavljanje plakata; postavljanje reklama za druge; predstavljanje proizvoda u promotivne svrhe; pretplata na telekomunikacijske usluge za treće; prezentacija poduzeća i njihovih proizvoda i usluga na internetu; prezentacija robe pomoću komunikacijskih medija u maloprodajne svrhe; prezentacija robe putem komunikacijskih medija, u maloprodajne svrhe; pribavljanje prostora na web stranicama za oglašavanje robe i usluga; prijepis podataka; prikazivanje oglasa za treće; prikupljanje i sistematiziranje poslovnih podataka; priprema audio i/ili vizualnih prikaza za poduzeća; priprema i izlaganje audiovizualnih prikaza za reklamne svrhe; priprema oglasa; pripremanje dokumenta; pripremanje i postavljanje reklama; pripremanje popisa poštanskih adresa za usluge izravnog oglašavanja putem pošte [osim prodaje]; pripremanje promidžbenih letaka; pripremanje reklama za druge; produkcija i distribucija radijskih i televizijskih reklama; proizvodnja reklama; promidžba prodaje putem audiovizualnih medija; promidžba prodaje putem programa vjernosti kupaca; promidžba proizvoda i usluga sponzoriranjem sportskih manifestacija; promidžba proizvoda i usluga drugih putem kartica za nagrađivanje vjernosti kupaca; promidžba proizvoda i usluga za treće putem oglašavanja na internetskim stranicama; promidžba proizvoda i usluga putem pokroviteljstva; promocija prodaje robe i usluga drugih osoba pomoću distribucije pisanog materijala i promotivnih natječaja; promocija proizvoda i usluga trećih osoba putem informacijskih i komunikacijskih mreža; promocija robe i usluga drugih putem globalne računalne mreže; promotivne prodaje na prodajnom ili kupovnom mjestu, za druge; provođenje ispitivanja javnog mnijenja; provođenje marketinških istraživanja; pružanje oglasnog prostora u periodičkim publikacijama, novinama i časopisima; pružanje oglasnog prostora, vremena i usluge oglasnih medija; pružanje poslovnih informacija; pružanje prostora na internetskim stranicama za oglašavanje robe i usluga; pružanje računalnih usluga oglašavanja; pružanje statističkih podataka u svezi poslovanja; pružanje usluga oglašavanja; radijsko oglašavanje i reklame; razdioba promidžbenih materijala putem pošte; razvrstavanje, rukovanje i prijem pošte; reklamiranje putem pošte; reklamna pošta; reklamne i promotivne usluge; reklamni materijal (proizvodnja -); reklamni oglasi (širenje reklamnih oglasa); sakupljanje statističkih podataka vezanih uz oglašavanje; sastavljanje [kompilacija] reklamnih oglasa za upotrebu na internetskim stranicama; sastavljanje [kompilacija] popisa poštanskih adresa; sastavljanje popisa adresa za izravnu poštu; sastavljanje, proizvodnja i širenje reklamnog materijala; savjetodavanje za upravljanje; savjetodavne usluge vezane za poslovno upravljanje; savjetovanje o izravnom marketingu; širenje reklamnih materijala; telefonski marketing; televizijsko reklamiranje; tisak (praćenje tiska); umnožavanje dokumenata; upravljanje poticajnim, promotivnim ili programima vjernosti korisnika; upravljanje programom nagrađivanja vjernosti; uredski poslovi; usluge administrativne obrade i organiziranja narudžbi putem pošte; usluge distribucije reklamnog materijala; usluge fotokopiranja; usluge izravnog oglašavanja putem pošte; usluge maloprodaje u svezi s uredskim priborom; usluge marketinškog istraživanja; usluge naručivanja za treće osobe; usluge obrade podataka; usluge odnosa s javnošću; usluge oglašavanja i marketinga; usluge oglašavanja izravnom poštom koje pružaju poštanski uredi; usluge oglašavanja, marketinga i promidžbe; usluge oglašavanja, marketinga i promotivnog savjetovanja i podrške; usluge poslovne administracije; usluge poslovne analize, istraživanja i poslovnih informacija; usluge poslovne pomoći, upravljanja i administracije; usluge poslovnih savjetovanja; usluge poslovnog upravljanja; usluge posredovanja u trgovini; usluge programa vjernosti, motivacije i bonusa; usluge reprodukcije dokumenata; usluge telemarketinga; usluge uvoza i izvoza; veleprodajne usluge u vezi s uredskim priborom

36 administracija financijskih poslova; administracija financijskih sporazuma; administracija grupnog osiguranja; administracija mirovinskog fonda; administracija osiguranja; administracija planova osiguravanja; administracija planova za grupno osiguranje; administracija štednih računa; administracija trustova; bankarske i financijske usluge; bankarske usluge; bankovne usluge polaganja depozita; bankovne usluge za prijenos sredstava s računa; devizne transakcije; devizne usluge; devizni tečajevi (pružanje informacija vezanih uz -); devizno poslovanje; financijske i novčane transakcije; financijske i novčane usluge; financijske i novčarske usluge, i bankarstvo; financijske i zajmodavne usluge; financijske posredničke usluge; financijske transakcije; financijske usluge; financijske usluge u svezi s isplatom gotovine; financijske usluge u svezi s osiguranjima; financijske usluge u svezi s ulaganjem; financijske usluge u svezi s kreditnim karticama; financijske usluge u svezi s hipotekama; financijske usluge u svezi sa štednjom; financijske usluge u svezi s izdavanjem bankovnih i debitnih kartica; financijske usluge za premije osiguranja; financijske usluge za štednju; financijski poslovi; financijski zajam; financijsko posredovanje; informativne usluge u području osiguranja; informativne usluge u svezi s dionicama; informativne usluge u svezi s bankarstvom; informativne usluge u svezi s osiguravateljskim i financijskim uslugama; isplaćivanje gotovine; iznajmljivanje i zakup [lizing] ureda; iznajmljivanje nekretnina; iznajmljivanje ureda; iznajmljivanje ureda [nekretnine]; konzultacije u svezi s bankarstvom; konzultacije u svezi s kreditima; korisnički upravljano isplaćivanje gotovine; kreditne i zajmodavne usluge; kreditno posredništvo; kupnja i prodaja valuta; mijenjanje i prijenos novca; mjenjačnice; monetarni poslovi; naplata računa za proizvode i usluge; novčana razmjena; novčane transakcije; novčarske usluge; obrada gotovine; obrada plaćanja; oročena štednja; osiguranja; osiguranje; osiguranje kućanstva; osiguranje nekretnine; osiguranje od gubitaka dokumenata; osiguranje od kreditnih gubitaka; osiguranje od kreditnog rizika; osiguranje od nesreće; osiguranje od požara; osiguranje od profesionalne odgovornosti; osiguranje osobne imovine; osiguranje protuprovalnih sustava; osiguranje roba; osiguranje roba u tranzitu; osiguranje u svezi s imovinom; osiguranje za garaže; osiguranje za hotele; osiguranje za hotelski smještaj; osiguranje za kombije; osiguranje za odgovornost druge strane; osiguranje za poslovne djelatnosti; osiguranje za pravne troškove; osiguranje za urede; osiguranje za vlasnike imovine; osiguranje za zrakoplovstvo; osiguranje zgrada; osiguranje (životno -); osiguranje zlatnih poluga (usluge za -); osiguravajuće agencije; osiguravanje pravnih troškova; osiguravateljske informacije; osiguravateljske usluge; osiguravateljske usluge za motorna vozila; pomorsko osiguranje; posredovanje osiguranja; posredovanje osiguranja motornih vozila; posredovanje osiguranja u svezi s kućnim ljubimcima; posredovanje osiguranjem od nezgode; posredovanje (osiguravateljsko -); posredovanje transportnim osiguranjem; posredovanje tranzitnog osiguranja; posredovanje u financijskim ulaganjima; posredovanje u neživotnom osiguranju; posredovanje u osiguranju za imovinu; posredovanje u osiguranju; posredovanje u poslovanju s vrijednosnicama; posredovanje u prometu novca; posredovanje u svezi s osiguranjima; posredovanje u svezi sa životnim osiguranjem; posredovanje u životnom osiguranju; pribavljanje kredita; prihvaćanje depozita; prihvaćanje plaćanja računa; prijenos elektroničkim putem novčanih sredstava; prijenos novca; prijenos sredstava; prijenosi sredstava; provjera

novčanica; pružanje bankarskih usluga; pružanje desetogodišnjih polica osiguranja; pružanje deviza; pružanje financijskih usluga putem globalne računalne mreže ili interneta; pružanje informacija o deviznim transakcijama; pružanje informacija o izračunu premija osiguranja; pružanje informacija o osiguravateljskim pitanjima; pružanje informacija o posredovanju u životnim osiguranjima; pružanje informacija o studentskim zajmovima; pružanje Informacija u svezi s kreditima; pružanje informacija u svezi s financijskim računima; pružanje osiguranih zajmova; pružanje osiguranja na hipotekarni zajam; pružanje osiguranja za garanciju opreme; pružanje podataka o bankovnom računu putem telefona; pružanje podataka o osiguranju; pružanje potrošačkih zajmova; pružanje potrošačkog kredita; pružanje prepaid kartica i tokena; pružanje privremenih zajmova; pružanje školarina za obrazovanje; pružanje sredstava; pružanje sredstava za hipoteke; pružanje sredstava za kupnju na otplatu; pružanje stambenih kredita; pružanje studentskih stipendija; pružanje studentskih zajmova; pružanje tekućih računa; pružanje usluga i analiza putem interneta u području financijskog ulaganja; pružanje usluga životnog osiguranja; pružanje zajmova; pružanje zajmova i kreditnih pogodnosti; pružanje zajmova u obrocima; pružanje zajmova za školarine; putno osiguranje; računalne financijske usluge; računalne informativne usluge u svezi s osiguranjem; računalne informativne usluge u svezi s bankarstvom; računalne informativne usluge u svezi s financijskim poslovanjem; savjeti oko zajmova; savjeti u svezi s kreditima; savjeti u svezi s uslugama vraćanja zajma; savjetodavne usluge u svezi s bankarstvom; savjetodavne usluge u svezi s kreditima; savjetodavne usluge u svezi s kreditnim karticama; savjetovanje i upiti u svezi s kreditiranjem; štedne i kreditne usluge; ugovaranje kredita; ugovaranje kreditnog osiguranja; ugovaranje kreditnog osiguranja (usluge za -); ugovaranje osiguranja; ugovaranje osiguranja od pomorskih požara; ugovaranje osiguranja od pomorskih nezgoda; ugovaranje osiguranja tvrtke (usluge za -); ugovaranje osiguranja (usluge za -); ugovaranje osiguranja za pomorski promet; ugovaranje osiguranja za unaprijed plaćenu zdravstvenu zaštitu; ugovaranje osiguranja za unaprijed plaćene pravne usluge; ugovaranje osobnog osiguranja od nezgoda (usluge za -); ugovaranje pomorskog osiguranja; ugovaranje poslovnog osiguranja (usluge za -); ugovaranje putnog osiguranja; ugovaranje tranzitnog osiguranja; ugovaranje u svezi s prekoračenjima na bankovnim računima; ugovaranje u svezi s transportnim osiguranjem; ugovaranje zajmova; ugovaranje zajmova otplativih u obrocima; ugovaranje zdravstvenog osiguranja; ugovaranje zdravstvenog osiguranja (usluge za -); ugovaranje životnog osiguranja; unovčavanje čekova; unovčavanje osobnih čekova; unovčenje putničkih čekova; upravljanje gotovinom; usluge bankovne kartice; usluge daljinskog plaćanja; usluge davanja financijskih zajmova; usluge davanja osobnih zajmova; usluge davanja zajmova i kreditiranja; usluge elektroničkog plaćanja; usluge financijskih prijenosa i transakcija te usluge plaćanja; usluge financijskih transakcija; usluge financijskog plaćanja; usluge financijskog poslovanja; usluge financijskog posredovanja; usluge informiranja o bankovnim računima; usluge isplaćivanja gotovine pomoću kartice; usluge isplaćivanja gotovine; usluge isplate gotovine; usluge izdavanja gotovine, čekova i doznaka; usluge izravnog terećenja; usluge izvođenja financijskih transakcija; usluge kreditnih i gotovinskih kartica; usluge mijenjanja novca; usluge mijenjanja novca [mjenjačnice]; usluge mijenjanja valuta; usluge mjenjačnice; usluge mješovitog osiguranja; usluge novčanih transakcija; usluge osiguranja doma; usluge osiguranja kućanstva; usluge osiguranja u svezi s turističkim smještajem; usluge osiguranja u svezi sa strukturiranim nagodbama za odvjetnike; usluge osiguranja u svezi sa sportom; usluge osiguranja u svezi s mirovinskim fondovima; usluge osiguranja u svezi s otkazanim turističkim rezervacijama; usluge osiguranja u svezi s planiranjem nepredviđenih situacija; usluge osiguranja u svezi s kreditom; usluge osiguranja u svezi s njegovateljskim kućama; usluge osiguranja u svezi s brodicama; usluge osiguranja u svezi s krađom osobnog vlasništva; usluge osiguranja u svezi s kreditnim sporazumima; usluge osiguranja u svezi s pravnim troškovima; usluge osiguranja u svezi s mehaničkim kvarovima; usluge osiguranja u svezi s gubitkom osobnog vlasništva; usluge osiguranja u svezi sa zrakoplovstvom; usluge osiguranja u vezi sa zaštitom kod kupovine, zaštitom cijene i produženim jamstvenim rokom za robu kupljenu kreditnom karticom; usluge osiguranja vozila; usluge osiguranja za imovinu; usluge osiguranja za kreditne kartice; usluge osiguranja za mobilne telefone; usluge osiguranja za motorna vozila; usluge osiguranja za nekretnine; usluge osiguranja za nekretnine sa slamnatim krovom; usluge osiguranja za otplatu medicinskih troškova; usluge osiguranja za pomorski teret; usluge osiguranja za poslovne djelatnosti naručivanja poštom; usluge osiguranja za pribavljanje gotovine u slučaju hitnosti; usluge osiguranja za putovanje; usluge osiguranja za robe u tranzitu; usluge osiguranja za slamnate krovove; usluge osiguranja za vozila; usluge osiguranja za zaštitu hipoteka; usluge osiguranja za zaštitu vozača; usluge osiguravanja jamstava; usluge osiguravanja nekretnina; usluge osiguravateljske agencije; usluge osobnog bankarstva; usluge osobnog osiguranja; usluge osobnog osiguranja u svezi s pružanjem pravnih savjeta; usluge osobnog osiguranja u svezi s pružanjem pravnih usluga; usluge plaćanja debitnom karticom; usluge plaćanja doznakom; usluge plaćanja kreditnom karticom; usluge plaćanja putem bežičnih telekomunikacijskih aparata i uređaja; usluge plaćanja računa; usluge plaćanja računa putem internetske stranice; usluge plaćanja računa putem interneta; usluge plaćanja uplatnicom; usluge polaganja novca; usluge posredovanja u zdravstvenom osiguranju; usluge posredovanja vezano uz osiguranje; usluge povezane s debitnim računima; usluge povezane s depozitnim računima; usluge povezane s depozitima; usluge povezane s gotovinskim karticama; usluge prebacivanja novca korištenjem elektroničkih kartica; usluge prebacivanja sredstava; usluge pribavljanja putnih čekova; usluge prijenosa novca; usluge prijenosa novca elektroničkim putem; usluge prijenosa strane valute; usluge prijenosa virtualnih valuta; usluge pristupanja financijskim podacima; usluge provjere valjanosti čekova; usluge provjere valjanosti kreditnih kartica; usluge provjere valjanosti debitnih kartica; usluge pružanja financijskih informacija u svezi s izgubljenim kreditnim karticama; usluge pružanja financijskih informacija u svezi s ukradenim kreditnim karticama; usluge pružanja financijskih podataka; usluge pružanja financijskih informacija, podataka i savjeta; usluge pružanja kreditnih informacija; usluge putnih osiguranja; usluge putnog osiguranja; usluge računalnog bankarstva; usluge savjetovanja i posredovanja u svezi sa zajmovima; usluge savjetovanja u svezi s kreditima; usluge tekućeg računa; usluge terećenja računa; usluge u svezi s bankovnim računima i štednim računima; usluge u svezi s bankovnim karticama, kreditnim karticama, debitnim karticama i karticama za elektroničko plaćanje; usluge u svezi s bankovnim računima; usluge u svezi s debitnim karticama; usluge u svezi s karticama za plaćanje; usluge u svezi s kreditnim karticama i karticama za plaćanje; usluge u svezi s kreditnim i debitnim karticama; usluge u svezi s kreditnim karticama; usluge u svezi s obnovljivim kreditom; usluge u svezi s platnim i kreditnim karticama; usluge u svezi sa stranim valutama; usluge ugovaranja kredita; usluge ugovaranja osiguranja; usluge ulaganja u privatni dionički fond; usluge unovčavanja čekova; usluge vezane uz potrošačke kredite; usluge vezane uz revolving zajam; usluge vezane uz štedne račune; usluge za upravljanje gotovinom; usluge zamjene valuta; usluge zdravstvenog osiguranja za suvozače autobusa; usluge zdravstvenog osiguranja za vozače autobusa; usluge životnih osiguranja; usluge životnog osiguranja; zajmodavne i kreditne usluge; zajmodavne usluge; zajmovi (financiranje -); zamjena gotovine pomoću kreditne kartice; zdravstveno osiguranje; životno osiguranje

37 građevinska izgradnja; izgradnja; izgradnja i popravak zgrada; iznajmljivanje strojeva, alata i uređaja za građevinske radove; održavanje i popravak zgrada; održavanje postrojenja; popravak električne opreme; popravak i održavanje elektroničkih uređaja; popravak ili održavanje optičkih uređaja i instrumenata; usluge nadzora građevinskih radova za građevinske projekte; usluge nadzora građevinskih radova za nekretninske projekte; usluge upravljanja građevinskim projektima

38 brzojava (komunikacija putem -); brzojava (prijenos -); brzojava (prijenos -) [telegrama]; brzojava (slanje -); davanje pristupa elektroničkoj trgovini [portal] na računalnim mrežama; davanje pristupa platformama za e-trgovinu na internetu; davanje pristupa telekomunikacijskim kanalima za usluge telekupovine;

dostava poruka pomoću elektroničkog prijenosa; elektronička podatkovna komunikacija; elektronička pošta; elektronička pošta, slanje poruka; elektronička razmjena podataka; elektronička razmjena podataka spremljenih u baze podataka kojima je moguće pristupiti putem telekomunikacijskih mreža; elektronički prijenos dokumenata (usluge za -); elektronički prijenos informacija (usluge za -); elektronički prijenos podataka i dokumenata pomoću računalnih terminala; elektronički prijenos podataka i dokumenata putem računalnih terminala i elektroničkih uređaja; elektronički prijenos poruka i podataka; elektronički prijenos poruka, podataka i dokumenata; elektronički prijenos pošte i poruka; iznajmljivanje sandučića elektroničke pošte; komunikacija putem sustava elektroničke pošte; komunikacija putem telegrafa; komunikacije putem telegrama; komunikacijske usluge (telegramske -); komunikacijske usluge, to jest elektronički prijenos podataka i dokumenata između korisnika računala; komunikacijske usluge za elektronički prijenos podataka; komunikacijske usluge za prijenos podataka elektroničkim sredstvima; najam pametnih telefona; objedinjene usluge za razmjenu poruka; omogućavanje komunikacije putem telegrafa; omogućavanje pristupa sustavima za elektroničko slanje poruka; podatkovna komunikacija elektroničkom poštom; ponuda elektroničkog poštanskog sandučića; poštanske usluge putem interneta i drugih komunikacijskih mreža; prijenos brzojava; prijenos čestitki putem interneta; prijenos dokumenata putem telefaksa; prijenos elektroničke pošte [e-pošte]; prijenos hitne pošte elektroničkim sredstvima; prijenos informacija pomoću teleprintera; prijenos informacija putem elektroničke pošte; prijenos pisane komunikacije u obliku telegrama; prijenos pisane komunikacije (elektronički -); prijenos podataka elektroničkom poštom; prijenos poruka putem brzojava; prijenos računalnih dokumenata; prikupljanje i dostavljanje poruka putem elektroničke pošte; pružanje usluga e-pošte; pružanje usluga slanja faksa putem e- pošte; sakupljanje i prijenos elektroničkih poruka; sandučići elektroničke pošte; iznajmljivanje telefaks usluge; telegrafske komunikacije; telegrafske komunikacijske usluge; telegrafske telekomunikacijske usluge; telegrafske usluge; telegramske komunikacijske usluge; telekomunikacije; telekomunikacijske usluge; usluge e-pošte; usluge e-pošte i poštanskog sandučića; usluge elektroničke komunikacije za pripremanje financijskih podataka; usluge elektroničke razmjene podataka; usluge elektroničkog prijenosa pošte i telefaksa; usluge komunikacije putem brzojava; usluge mobilne telekomunikacije; usluge podatkovne e-pošte; usluge prijenosa brzojava; usluge prijenosa podataka; usluge prosljeđivanja e-pošte; usluge sigurne e-pošte; usluge sigurnog prijenosa podataka, zvuka i slike; usluge slanja i primanja poruka; usluge telegrafa; usluge telegrafske komunikacije; usluge telegrafskog prijenosa; usluge telekomunikacije između financijskih institucija; usluge udaljenog pristupanja podatcima; usluge vezane uz podatke e-pošte

39 agencijske usluge otpreme tereta; ambalažiranje i usluge pakiranja; carinsko skladištenje; carinsko skladištenje robe; cestovni prijevoz putnika; čuvani prijevoz novca i dragocjenosti; davanje savjeta o uslugama otpreme tereta; distribucija i prijenos električne energije; distribucija pošiljaka; distribucija [prijevoz] maloprodajne robe; dostava dokumenata; dostava i skladištenje robe; dostava, otprema i distribucija novina i časopisa; dostava paketa; dostava pisama; dostava pošiljaka; dostava pošiljaka cestovnim putem; dostava pošiljaka kopnenim putem; dostava robe naručene poštom; dostava robe posredstvom kurira; dostava tereta kopnenim putem; dostavljačke usluge [prijevoz pošte ili robe]; dostavljačke usluge za dostavu robe; dostavljačke usluge za dostavu paketa; dostavljačke usluge za dostavu pošiljaka; dostavljačke usluge za prijevoz tereta; ekspresna dostava robe; frankiranje pošte; hitna dostava pisama; informacije u svezi skladištenja; informativne usluge u svezi s lokacijom robe; informativne usluge u svezi s prijevoznim rasporedima; informativne usluge u svezi s prijevozom robe; isporuka [distribucija] robe; isporuka i prosljeđivanje pisama i paketa; isporuka i prosljeđivanje pošte; istovar robe (usluge -); istovar tereta (usluge -); iznajmljivanje jedinica za skladištenje; iznajmljivanje objekata za skladištenje; iznajmljivanje paleta; iznajmljivanje paleta i kontejnera za prijevoz robe; iznajmljivanje paleta i kontejnera za skladištenje robe; iznajmljivanje paleta za industrijsku i komercijalnu uporabu; iznajmljivanje paletnih regala; iznajmljivanje poštanskih sandučića; iznajmljivanje prostora za skladištenje; iznajmljivanje skladišnih jedinica; iznajmljivanje skladišnog prostora; iznajmljivanje skladišta; kamionski prijevoz; konzultantske usluge u svezi sa skladištenjem; kurira (dostava robe posredstvom -); kurirska isporuka pošte; kurirske usluge; logističke usluge u svezi s prijevozom; opskrba električnom energijom; organizacija prijevoza i putovanja; organiziranje dostave robe; organiziranje dostave robe poštom; organiziranje i vođenje usluga dostave narudžbe poštom; organiziranje istovara tereta; organiziranje kopnenog prijevoza pošiljaka; organiziranje otpreme robe; organiziranje preuzimanja robe; organiziranje preuzimanja pošiljaka; organiziranje prijevoza; organiziranje prijevoza pošiljaka; organiziranje prijevoza robe; organiziranje prijevoza tereta; organiziranje skladištenja robe; otprema pismovnih pošiljaka; otprema robe; otprema tereta; otprema (usluge otpreme); otpremanje robe; pakiranje robe; pakiranje tereta; posredovanje u prijevozu; posredovanje u prijevozu tereta; poštanske usluge; praćenje pošiljaka [informacije o prijevozu]; pregled robe prije prijevoza; preuzimanje i dostava paketa i robe; preuzimanje i dostava pisama; preuzimanje, prijevoz i dostava robe; preuzimanje, prijevoz i isporuka robe, dokumenata, paketa i pisama; prijevoz; prijevoz cestovnim putem; prijevoz i dostava robe; prijevoz i skladištenje; prijevoz i skladištenje robe; prijevoz kamionom; prijevoz kopnom; prijevoz novca; prijevoz pošiljaka; prijevoz robe; prijevoz robe u hlađenim uvjetima; prijevoz tereta; prijevoz tereta cestovnim putem; prijevoz tereta kopnenim putem; prijevoz tereta kopnenim vozilima; prijevoz teretnih kontejnera kamionom; prijevozne usluge; prikupljanje paketa; prikupljanje paketa cestovnim putem; prikupljanje proizvoda pogodnih za recikliranje [prijevoz]; privremeno skladištenje dostave; pružanje informacija o dostavi dokumenata, pisama i paketa; pružanje informacija o iznajmljivanju skladišnog prostora; pružanje informacija o uslugama skladištenja; pružanje informacija u vezi s poštanskim brojevima; pružanje obavijesti u svezi s prijevozom tereta; pružanje objekata za hladno skladištenje; pružanje usluga i objekata za skladištenje; punjenje kontejnera; punjenje vozila teretom; računalne informativne usluge u svezi s prijevozom; računalno planiranje distribucije u svezi s prijevozom; rukovanje kontejnerima; rukovanje teretom; savjetodavne usluge u svezi s skladištenjem robe; skladištenje; skladištenje i dostava robe; skladištenje opasnih materijala; skladištenje paketa; skladištenje pića; skladištenje poljoprivrednih prehrambenih proizvoda; skladištenje poljoprivrednih proizvoda; skladištenje pošiljaka; skladištenje prtljage; skladištenje robe; skladištenje tereta; usluge cestovnog prijevoza; usluge cestovnog transporta za osobe; usluge distribucije; usluge distribucije paletiziranog tereta; usluge distribucije pića kao što su alkoholna pića; usluge dostave; usluge dostave pošiljaka; usluge dostavljanja robe; usluge dostavljanja tereta; usluge isporuke pošte i kurirske usluge; usluge organiziranja prijevoza cestovnim putem; usluge otpremanja pošiljke; usluge otpremanja tereta kopnenim putem; usluge otpreme tereta; usluge otpremništva; usluge otpremništva u svezi s organiziranjem prijevoza robe; usluge pakiranja; usluge pakiranja i skladištenja; usluge pakiranja paleta; usluge pakiranja u transportni sanduk; usluge posredovanja u prometu tereta; usluge posredovanja u svezi s skladištenjem; usluge posredovanja u svezi s prijevozom; usluge praćenja i slijeđenja pisama i pošiljaka; usluge pretovara; usluge prijevoza do i od zračne luke; usluge prijevoza robe na kratkim relacijama; usluge prijevoza tereta; usluge prikupljanja pošiljaka; usluge primanja pošiljaka; usluge sigurnog skladištenja [prijevoz]; usluge skladištenja; usluge skladištenja hrane; usluge slanja pošte na glavne poštanske urede; usluge špedicije tereta; usluge u svezi s teretom; usluge ukrcavanja; usluge utovara tereta; usluge zamatanja i pakiranja; utovar i istovar robe; utovar kamiona

40 digitalno retuširanje fotografija; dimenzioniranje papira; dizajnersko tiskanje za druge; fotografska obrada; fotografsko uvećavanje; fototisak; graviranje; graviranje pečata; oblikovanje tekstila; obrada (fotografska -); obrada fotografskih slika; obrada kože; obrada metala; obrada tekstila, kože i krzna; otiskivanje ukrasnih uzoraka na odjeći po narudžbi; prebacivanje fotografskih ispisa; preinačavanja odjeće; prepravljanje odjeće; prerada plastike; priprema i obrada tkanine; proizvodnja energije; proizvodnja robe po narudžbi; razvijanje fotografija; reprodukcija fotografija;

reprodukcija fotografskih ispisa; retuširanje fotografija; sitotisak; spajanje [uvezivanje] tiskanog materijala; tiskanje fotografija; tiskanje knjiga; tiskanje na majice; tiskanje reklamnog materijala; tiskanje tekstila; tiskarske usluge; umnožavanje fotografija; usluge inkapsulacije fotografija; usluge inkapsulacije mapa; usluge inkapsuliranja papirnatih materijala; usluge tiskarske dorade; uvezivanje knjiga ili dokumenata; završna obrada fotografije; završna obrada tekstila i tkanine

42 arhitektonske usluge projektiranja zgrada; ažuriranje i dizajn računalnog softvera; ažuriranje i održavanje računalnog softvera; digitalizacija dokumenata; digitalna kompresija računalnih podataka; digitalni vodeni žig; dizajn brošura; dizajn grafičke ilustracije; dizajn grafike i znakovlja u svrhu korporativnog identiteta; dizajn i razvoj računalnog softvera; dizajn, održavanje i ažuriranje računalnog softvera; dizajn opreme za prijevoz tereta; dizajn tiskanog materijala; dizajniranje ambalaže; dizajniranje ambalaže i materijala za zamatanje; elektronička pohrana dokumenata i arhivirane e-pošte; elektroničko pohranjivanje datoteka i dokumenata; graditeljsko projektiranje; grafički dizajn; grafički dizajn promotivnih materijala; infrastruktura kao usluga (IaaS); inženjerske projektne studije; iznajmljivanje hardvera i softvera; iznajmljivanje i održavanje računalnog softvera; iznajmljivanje mjernih uređaja; iznajmljivanje računala; kartografija i kartiranje; kodiranje, dekodiranje i provjera autentičnosti informacija, poruka i podataka; mjerni uređaji (iznajmljivanje -); održavanje i ažuriranje računalnog softvera; omogućavanje privremene uporabe on-line softvera, bez mogućnosti preuzimanja, za upravljanje informacijama; omogućavanje privremene uporabe on-line softvera, bez mogućnosti preuzimanja, za prijenos informacija; omogućavanje privremene uporabe on-line softvera, bez mogućnosti preuzimanja, za prijenos podataka; omogućavanje privremene uporabe online softvera koji se ne može preuzeti; omogućavanje privremene uporabe online softvera koji se ne može preuzeti za obradu elektroničkih uplata; pohrana elektroničkih podataka; pretvaranje podataka ili dokumenata s fizičkog na elektronički nosač; pretvaranje tekstova u digitalni format; privremena upotreba računalnog softvera kojeg nije moguće preuzeti, a služi za pripremu otpremničkih dokumenata putem računalnih mreža, intraneta i interneta; privremena upotreba računalnog softvera kojeg nije moguće preuzeti, za obradu pošiljaka putem računalnih mreža, intraneta i interneta; privremena upotreba računalnog softvera kojeg nije moguće preuzeti, a služi za praćenje tereta putem računalnih mreža, intraneta i interneta; projektiranje (graditeljsko -); projektiranje informacijskih sustava; provjera valjanosti podataka primjenom tehnologije lanac blokova; provjera vjerodostojnosti pečata; provjeravanje autentičnosti novčanica; pružanje privremene upotrebe računalnog softvera kojeg se ne može preuzeti, za praćenje paketa putem računalnih mreža, intraneta i interneta; pružanje privremene upotrebe računalnog softvera kojeg nije moguće preuzeti, za obradu pošiljaka putem računalnih mreža, intraneta i interneta; pružanje privremene upotrebe računalnog softvera kojeg nije moguće preuzeti za praćenje tereta putem računalnih mreža, intraneta i interneta; računalno pohranjivanje poslovnih informacija; razvoj računalnih programa za portale logistike, upravljanja opskrbnim lancem i e-trgovine; skladištenje podataka; softver kao usluga [saas]; usluge autentifikacije (kontrole) poruka koje se prenose putem telekomunikacije; usluge autentifikacije (kontrole) podataka koje se prenose putem telekomunikacije; usluge dizajna ambalaže; usluge dizajna vezane uz ambalažu; usluge dizajniranja ambalaže; usluge dizajniranja u:svezi s reprodukcijom dokumenata; usluge mjerenja; vaganje robe za treće osobe

43 usluge pripremanja hrane i pića; pružanje usluga prehrane; pružanje usluga smještaja; usluge pružanja pića

---

(210) Z20200078A (220) 22.01.2020.
(442) 21.02.2020.

(731) **HP - HRVATSKA POŠTA d.d.**
Jurišićeva 13, 10000 Zagreb, HR

(540)

(591) žuta

(531) 22.01.05; 22.01.06; 22.01.07; 24.17.24; 27.05.01; 29.01.02

(511) **9** antene kao komponente; antene kao komunikacijski uređaji; antene za bežične komunikacijske aparate; antene za radijski signal; antene za telekomunikacijske mreže; aparati i instrumenti za reguliranje distribucije električne energije; aparati i instrumenti za reguliranje uporabe električne energije; aparati i instrumenti za reproduciranje podataka; aparati i instrumenti za kontroliranje uporabe električne energije; aparati i instrumenti za kontroliranje distribucije električne energije; aparati za mjerenje, nadzor i analizu potrošnje električne energije; aparati za prijenos signala; aplikacije koje se mogu preuzeti za upotrebu s mobilnim uređajima; aplikacije za dohvaćanje informacija; aplikacije za mobilne uređaje namijenjene upravljanju podacima koje se mogu preuzimati; aplikacije za mobilne uređaje namijenjene prijenosu podataka koje se mogu preuzimati; aplikacije za mobilne uređaje namijenjene prijenosu informacija koje se mogu preuzimati; aplikacije za mobilne uređaje namijenjene upravljanju informacijama koje se mogu preuzimati; aplikacije za računalne programe koje se mogu preuzeti s Interneta; aplikacijski softver; aplikacijski softver za bežične uređaje; aplikacijski softver za društveno umrežavanje putem interneta; aplikacijski softver za mobilne telefone; aplikacijski softver za mobilne uređaje; aplikacijski softver za osobna računala za sustave za kontrolu dokumenata; aplikacijski softver za osobna računala za upravljanje sustavima za kontrolu dokumenata; aplikacijski softver za pametne telefone koji se može preuzeti; aplikacijski softver za televizore; aplikacijski softver za usluge računarstva u oblaku; automatizirani uređaji za kontrolu parkiranja automobila; automatske registarske blagajne; banke podataka; bar kod terminali; baterije; baterije mobilnih telefona; baze podataka; baze podataka (elektroničke); besplatni računalni softver [freeware]; bežične meteorološke stanice; bežične podloge za punjenje pametnih telefona; bežične slušalice s mikrofonom za pametne telefone; bežične slušalice za mobilne telefone; bežični komunikacijski uređaji; bežični kontrolni uređaji za daljinski nadzor i kontrolu funkcije i statusa sigurnosnih sustava; bežični kontrolni uređaji za daljinski nadzor i kontrolu funkcije i statusa drugih električnih, elektroničkih i mehaničkih uređaja i sustava; bežični odašiljači; bežični odašiljači i prijamnici; bežični telefoni; bežični telefonski aparati; bežični zvučnici; bežični zvučnici s mogućnošću uparivanja; cipele (zaštitne -); čitači flash kartica; čitači identifikacijskih iskaznica; čitači kartica; čitači kodiranih magnetskih kartica; čitači kreditnih kartica; čitači optičkih kodova; čitači pametnih kartica; čitači sd kartica; čitači usb kartica; čitači za prepoznavanje radijskih frekvencija [rfid]; čizme [zaštitna obuća]; čuvari zaslona za računala koji se mogu preuzeti; čuvari zaslona za telefone koji se mogu preuzeti; daljinski prijamnici; daljinski senzori temperature; detektori istjecanja; detektori razine punjenja; detektori topline; detektori ugljičnog monoksida; detektori ugljičnog dioksida; detektori za električna brojila; digitalna tablet računala; digitalne fotografije koje se mogu preuzimati; digitalne televizije; digitalni čitači knjiga; digitalni foto okviri; digitalni odašiljači; digitalni osjetnici; digitalni termometri [osim za medicinske namjene]; dijelovi i dodatci za komunikacijske uređaje; dijelovi i dodatci za televizijske dekodere; držači za mobilne telefone; električne naprave za mjerenje; električni kontrolni uređaji za upravljanje energijom; elektronička pošta i softver za slanje poruka; elektroničke baze podataka; elektroničke baze podataka snimljene na računalnim medijima; elektroničke čestitke koje se mogu preuzeti s interneta za slanje poštom; elektroničke digitalne oglasne ploče; elektroničke etikete; elektroničke karte koje se mogu preuzeti s interneta; elektroničke knjige koje se mogu preuzimati; elektroničke mjerne naprave za slavine; elektronički mjerni senzori; elektronički pluviometri; elektronički senzori; elektronički uređaji za izdavanje parkirališnih kartica; elektronički uređaji za mijenjanje valuta; elektronske i magnetske id kartice za plaćanje usluga; elektronske publikacije koje se mogu preuzeti s

interneta; emotikoni za mobilne telefone koji se mogu preuzeti; futrole na preklapanje za tablet računala; futrole na preklop za mobilne telefone; futrole od kože ili imitacije kože za mobitele; futrole prilagođene za mobilne telefone; futrole za digitalne medijske čitače; futrole za dlanovnike; hardver za obradu elektroničkih uplata/isplata; interaktivni računalni softver; interaktivni računalni softver za razmjenu informacija; interaktivni softver; kartice kodirane sa sigurnosnim obilježjima u svrhu utvrđivanja identiteta; kartice (magnetske ili kodirane -); kartice s čipom; kartice s mikročipom; kartice za plaćanje koje su magnetski kodirane; kodirane bankovne kartice; kodirane članske kartice; kodirane darovne kartice; kodirane elektronske čip kartice; kodirane identifikacijske kartice; kodirane kartice vjernosti; kodirane kartice za korištenje u svezi s elektroničkim prijenosom financijskih transakcija; kodirane kartice za korištenje u svezi s elektroničkim prijenosom financijskih sredstava; kodirane kartice za transakcije na prodajnim punktovima; kodirane kreditne kartice; kodirane nagradne kartice; kodirane pametne kartice; kodirane platne kartice; kodirane prepaid kreditne kartice; kodirane prepaid platne kartice; kompjuterski programi [koji se mogu preuzeti]; kompleti za telefone za telefoniranje bez ruku; kreditne kartice [kodirane]; kreditne kartice [magnetne]; kreditne kartice s magnetskom trakom; maske za dlanovnike; maske za mobitele; memorijske kartice; memorijske kartice za mobitele; mjerači električne energije; mjerači električne struje; mjerači masenog protoka; mjerači protoka; mjerači protoka plina; mjerači razine; mjerači razine vode; mjerači razmaka [dijastometri]; mjerači sadržaja; mjerači strujanja istisnog tipa; mjerači struje; mjerači svjetlosnog protoka; mjerači temperature; mjerači temperature ispušnih plinova; mjerači temperature vode; mjerači temperature za industrijsku uporabu; mjerači temperature za kućansku uporabu; mjerači tlaka vjetra; mjerači topline; mjerači udaljenosti; mjerači vibracija; mjerači visine; mjerači vlažnosti tla; mjerači vodljivosti; mjerači za gorivo; mjerači za sredstva za hlađenje; mjerači za vlagu; mobilne aplikacije; mobilne aplikacije koje se mogu preuzimati i koje se koriste s nosivim računalnim uređajima; mobilni aparati za odašiljanje radijskih signala; mobilni aparati za primanje radijskog signala; mobilni kuponi koji se mogu preuzeti; mobilni telefoni; mobilni telefoni s ugrađenim telefaksom; mobilni telefoni [uređaji]; mobilni telefoni za korištenje u vozilima; mobilni terminali za komunikaciju; mobilni uređaji za komunikaciju podataka; mobilni uređaji za podatke; mobilni uređaji za telekomunikacije; mobiteli; mobiteli s velikim tipkama i brojevima za slabovidne osobe i osobe s ograničenom pokretljivošću; navlake za mobitele; navlake za mobitele od tkanine ili tekstilnih materijala; navlake za pametne telefone; pametni telefoni; pametni telefoni u obliku naočala; pametni telefoni u obliku ručnog sata; pametni zvučnici; podloge za miša; pristupnici za internet stvari [iot]; programi {računalni -) [koji se mogu preuzeti]; programi za obradu podataka; programi za pametne telefone; programi za pohranu podataka; programi za računala; programi za računalne igre za simulaciju trgovine financijskim vrijednosnim papirima [softveri]; programi za računalne igrice koje se mogu preuzeti s interneta; programi za računalne igre koji se mogu preuzeti s globalne računalne mreže; programi za računalne igre za uporabu na mobilnim telefonima; programi za računalne igre koji se mogu preuzeti putem interneta i bežičnih uređaja; punjači baterija mobitela; punjači baterija mobitela za uporabu u vozilima; punjači za pametne telefone; računalna dokumentacija u elektroničkom obliku; računalna oprema za komunikaciju podataka; računalne baze podataka; računalne softverske aplikacije za tv; računalne softverske platforme, snimljene ili koje se može preuzimati s interneta; računalne softverske platforme za društveno umrežavanje; računalni aplikacijski softver za uporabu u provedbi interneta stvari [iot]; računalni aplikacijski softver za uporabu s nosivim računalnim uređajima; računalni digitalni zemljovidi; računalni komunikacijski programi koji omogućavaju korisnicima pristup bankovnim računima i obavljanje bankovnog poslovanja; računalni memorijski uređaji; računalni monitori; računalni poslužitelji za baze podataka; računalni program chatbot, softver za simuliranje razgovora; računalni program za autorizaciju pristupa bazama podataka; računalni program za čitače kartica; računalni program za elektroničku trgovinu koji omogućava korisnicima obavljanje elektroničkih poslovnih transakcija putem globalne računalne mreže; računalni program za ispitivanje [utvrđivanje] kreditne sposobnosti; računalni program za obradu komunikacija [softveri]; računalni programi; računalni programi koje je moguće preuzeti s globalnih računalnih informacijskih mreža; računalni programi koji se odnose na financijske poslove; računalni programi pohranjeni u digitalnom obliku; računalni programi povezani s obavljanjem financijskih transakcija; računalni programi preuzeti s interneta; računalni programi [softveri]; računalni programi za autentifikaciju; računalni programi za biometrijske sustave za identifikaciju i provjeru vjerodostojnosti osoba; računalni programi za daljinski nadzor mjerača; računalni programi za e- trgovinu; računalni programi za financijsko upravljanje; računalni programi za interaktivnu televiziju; računalni programi za interaktivnu televiziju i za interaktivne igrice i/ili kvizove; računalni programi za korištenje u daljinskom očitavanju mjerača; računalni programi za korištenje u telekomunikacijama; računalni programi za međumrežno računovodstvo u području telekomunikacija; računalni programi za obradu tržišnih informacija; računalni programi za obradu podataka; računalni programi za omogućavanje sigurnih transakcija putem kreditnih kartica; računalni programi za online slanje poruka; računalni programi za povrat dugova; računalni programi za pristupanje Internetu i korištenje interneta; računalni programi za pristup direktorijima informacija koji se mogu preuzeti s globalne računalne mreže; računalni programi za pristupanje, pregledavanje i pretraživanje online baza podataka; računalni programi za razvijanje financijskih modela; računalni programi za sigurnosnu zaštitu elektroničke pošte; računalni programi za trgovinu putem globalne komunikacijske mreže; računalni programi za upravljanje vozilom; računalni softver koji omogućuje pronalaženje podataka; računalni softver koji omogućuje stavljanje na raspolaganje elektroničkih medija putem interneta; računalni softver koji omogućuje pristup informacijama putem komunikacijskih mreža; računalni softver koji omogućuje pružanje informacija putem interneta; računalni softver koji omogućuje pristup elektroničkim medijima putem komunikacijskih mreža; računalni softver koji se može preuzimati; računalni softver koji se može preuzeti za upravljanje podacima; računalni softver koji se može preuzeti za upravljanje informacijama; računalni softver za mobilne telefone; računalni softver za poslovne svrhe; računalni softver za ručne mobilne digitalne elektroničke uređaje i drugu potrošačku elektroniku; računalni softver za šifriranje; Računalni softver za uporabu kao sučelje za programiranje aplikacija (API); Računalni softver za upravljanje vozilom; računalni uređaj za korištenje u daljinskom očitanju mjerača; radijski odašiljači za daljinsko upravljanje; radijski prijemnici za daljinsko upravljanje; reklami natpisi na displeju [mehanički ili svjetleći]; remenčići za mobilne telefone; slušalice; slušalice za mobilne telefone; slušalice za uporabu s računalima; softver koji se preuzima s interneta; softver povezan s ručnim digitalnim elektroničkim uređajima; softver za dnevno trgovanje; softver za dohvaćanje informacija; softver za e-trgovinu i e-plaćanje; softver za elektronički nadzor artikala [eas]; softver za elektroničko plaćanje; softver za elektroničku poštu; softver za geografski informacijski sustav [gis]; softver za mobilne telefone; softver za mobilne uređaje; softver za pametne telefone; softver za plaćanje; softver za pristupanje sadržaju; softver za razmjenu datoteka; softver za rudarenje podataka; softver za rukovanje elektroničkom poštom koji se može preuzeti; softver za upravljanje podatcima, datotekama i bazama podataka; softver za upravljanje transakcijama putem interneta; softver za vođenje internetskih trgovina; softveri i aplikacije za mobilne uređaje; softverske aplikacije koje se mogu preuzeti; softverske platforme putem kojih korisnici mogu primati novac; torbice prilagođene za mobilne telefone; torbice za mobitele; uređaji za daljinsko monitoriranje; uređaji za digitalno mjerenje; uređaji za mjerenje električne energije; uređaji za mjerenje protoka; uređaji za mjerenje razine tekućine; uređaji za mjerenje temperature za kućansku uporabu; uređaji za mjerenje vjetra; uređaji za mjerenje vlage; uređaji za mjerenje zagađenosti zraka; uređaji za monitoriranje temperature za industrijsku uporabu; usb sigurnosni ključevi; vage za pisma; vage za pisma za upotrebu u kućanstvu; višenamjenske kartice za financijske usluge; zaštitna pokrivala za glavu; zaštitna radna odjeća [za zaštitu protiv nesreća ili ozljeda]; zaštitne cipele [protiv nesreća ili ozljeda]; zaštitne folije

prilagođene za pametne telefone; zvučnici; zvučnici za računala

16 3d naljepnice za uporabu na svim površinama; adresari; albumi za fotografije; albumi za markice; albumi za naljepnice; ambalaža napravljena od papirnih nadomjestaka na bazi minerala; ambalaža [za oblaganje i punjenje] od papira ili kartona; ambalaže za poklone; aplikacije u obliku naljepnica; arhitektonski modeli; arhitektonski planovi; arhitekturne makete [modeli]; atlasi; automobilske naljepnice; bedževi od kartona; bedževi s imenom [uredski pribor]; beletrističke knjige; bijeli karton; bilješke (blokovi za -); bilježnice; bilježnice sa spiralnim uvezom; bilježnice za pisanje; bilteni (novinske brošure); bilteni s vijestima [tiskovine]; bilteni [tiskovine]; bilteni u području igara i igara na sreću; blokovi [karneti]; blokovi papira; blokovi za bilješke; bojanke; bojice; božićne čestitke; brošure; časopisi kao prilozi novinama; časopisi [periodična izdanja]; časopisi s općim sadržajem; časopisi s televizijskim programom; čestitke; čestitke za specijalne prigode; cestovne karte; cjenici [tiskani materijal]; crtani uzorci za vezenje; debitne kartice bez magnetskog kodiranja; dekoracije i umjetnički materijali i mediji; dekorativne papirnate mašne za umotavanje; dekorativni papir za umotavanje; digitalni tiskarski papir; dječje knjige; dječje slikovnice; djelomično tiskani obrasci; dnevne novine; dnevni planeri; dnevnici; dopisnice za neformalna pisma; držači za obične i kemijske olovke; džepne bilježnice; džepni rokovnici; električni i elektronički strojevi za frankiranje; elektronički pisaći strojevi; etikete s cijenama; etikete za adrese; etikete za označavanje; etikete za poklone; fascikli; figurice napravljene od kartona; figurice napravljene,od papira; fotografije; fotografije bez okvira i s okvirom; fotografije [tiskane]; fotografski albumi; fotogravure; girlande od papira; glazba na papiru; glazbene čestitke; godišnjaci, [tiskana izdanja]; godišnji planeri; grafički crteži; grafički ispisi; grafički prikazi; grafovi; gumeni pečati; gumeni pečati za dokumente; informativna pisma; informativne brošure; informativne knjige; ispisi; izvješća; kalendari; kalendari s kidanjem stranica; karte; kartice za omote poklona; karton; kartonske ambalaže; kartonske izložbene kutije; kartonske kutije; kartonske kutije za pakiranje; kartonske kutije za poklone; kartonske poštanske cijevi; kartonske sklopive kutije za pakiranje; kartonski ili papirnati omoti za boce; kartonski stolni podlošci; kartonski stolni podmetači; katalozi; katalozi za kupovinu kod kuće; katalozi za naručivanje robe poštom; kemijske olovke; knjige; knjige za slikanje; knjižice s kuponima; komemorativne poštanske marke; korice knjiga; korisničke upute; korisnički priručnici; košuljice za držanje i zaštitu poštanskih maraka; košuljice za spise; kožni omoti za knjige; kožni omoti za rokovnike; kreditne kartice bez magnetskog koda; kuponi; kutije od kartona; kutije od kartona za pakiranje; kutije od papira ili kartona; kutije od valovite ploče; kutije od valovitog kartona; kutije za poštanske marke; kvačice [uredski pribor]; ladice za poštu; letci; listovi papira [pisaći pribor]; listovi s komemorativnim markicama; ljepljiva traka; ljepljive tiskane etikete; mape [uredski pribor]; marke; markeri [flomasteri]; markeri za knjigu; marketinški letci; markice (poštanske -); mašne za dekoriranje paketa; memo blokovi; naljepnice; naljepnice [papirnati proizvod]; natpisi od papira ili kartona; navlake za poštanske markice; novine; obrasci; okviri za poštanske marke; olovke; omoti časopisa; omotnice [papirnati proizvodi]; omotnice za uredsku uporabu; organizer za stol; osobni organizatori; osobni rokovnici; otisnuti kalendari; otisnuti preslikani motivi za vez ili aplikacije od tkanine; otvarači za pisma; ovlaživači prstiju; označivači stranica u knjizi; označivači stranica u knjigama, ne od plemenitih metala; papir; papirnate, kartonske i plastične vreće i artikli za pakiranje, zamatanje i skladištenje; papirnate koverte za pakiranje; papirnate mape; papirnate naljepnice; papirnate oznake za poklon; papirnate poklon vrećice; papirnate poklon vrećice za vino; papirnate role za kalkulatore; papirnate stolne dekoracije; papirnate trake; papirnate ukrasne mašne za umotane poklone; papirnate ukrasne zastavice; papirnate viseće etikete; papirnate vrećice za poštu; papirnati bedževi; papirnati bedževi s imenima; papirnati okviri za slike; papirnati omoti za poklone; papirnati plakati; papirnati podlošci; papirne maramice; pečati; periodične tiskane publikacije; periodični časopisi; pernice; pisaći blokovi; pisaći pribor; pisaći strojevi; pisma (papir za pisma); plakati napravljeni od papira; plakati, papirnati ili kartonski; plastične omotnice; podmetači za čaše od kartona; podmetači za čaše od kartona; podmetači za pisanje; poklon bonovi; poklon kartice; poklon kutije; poklon omoti; poklon vrećice; popis adresa; posjetnice; poslovne mape; poslovni obrasci; poštanske adresne naljepnice; poštanske dopisnice i razglednice; poštanske marke; posteri; pozivnice; pozivnice za zabavu; priručnici; promidžbena izdanja; promotivna izdanja; prospekti; publikacije; ravnala; razglednice; registratori; reklamne mape; reklamni natpisi od kartona; reklamni natpisi od papira; reklamni posteri [plakati]; reklamni transparenti napravljeni od kartona; reklamni transparenti od papira; reklamni znakovi od papira ili kartona; rođendanske čestitke; rođendanski spomenari; rokovnici; role od plastične folije za pakiranje; role papira za blagajne; samoljepivi blokovi; samoljepivi listići; samoljepljive naljepnice; samoljepljive papirnate etikete; samoljepljive trake za uredske potrebe; samoljepljivi markeri; sastavljene kartonske kutije za pakiranje; skulpture od kaširanog papira; slike; slikovnice; složive kartonske kutije; složive kutije od papira; smeđi papir za umotavanje; spremnici od kartona za pakiranje; spremnici od valovitog kartona; stalci za fotografije; stalci za kalendare; stalci za stolne kalendare; štedni kuponi; stolne mape; stolne podloge; stolne podloge s kalendarom; stolni kalendari; stolni organizeri; stolni planeri; strojevi za poništavanje poštanskih maraka; strojevi za uredsku uporabu za pečaćenje pošte; strojevi za uredsku uporabu za adresiranje pošte; strojevi za uredsku uporabu za sortiranje dokumenata; strojevi za zatvaranje omotnica za urede; stručni časopisi; tiskana priopćenja za tisak; tiskane brošure; tiskane diplome; tiskane informativne mape; tiskane kartice za odgovore poštom; tiskane nagrade; tiskane oglasne ploče od kartona; tiskane oglasne ploče od papira; tiskane papirnate naljepnice; tiskane papirnate pozivnice; tiskane pozivnice; tiskane priče u ilustriranom obliku; tiskane reklame; tiskane stranice s upitnicima; tiskane stranice za odgovore; tiskani certifikati; tiskani kuponi; tiskani letci; tiskani materijali; tiskani promotivni materijal; tiskovina; traka za zatvaranje kartonskih kutija; traka za zatvaranje za uredsku uporabu; trake (ljepljive -) [uredske]; trgovinski časopisi; ukrasne naljepnice za kacige; ukrasne skulpture od kaširanog papira; ukrasne zastavice [papirnate]; ukrasni papir; ukrasni papir za poklone; uložne mape s polugom; uložne mape za neuvezane papire;- uložni listovi; umjetnička djela i figurice od papira i kartona i arhitektonski modeli; uokvireni posteri; uredski papir; uredski pečati; uredski pribor; uredski registratori; uzorci za vezenje; višenamjenske plastične vreće; vizitkarte; vrećice [omotnice, torbice], od papira ili plastike za ambalažu; vrećice, papirnate; vrećice za nošenje; zidni kalendari; zidni planeri; zidni ukrasi od papira; omoti godišnjih zbirki maraka; papir za tisak poštanskih maraka; filatelistički proizvodi; prigodni poštanski žigovi

35 administracija poslovnih platnih lista za druge; administracija programa poticajnih nagrada za promicanje prodaje proizvoda i usluga drugih; administracija programa poticaja i vjernosti potrošača; administracija programa vjernosti kupaca; administrativna obrada narudžbi za kupnju unutar okvira usluga koje pružaju tvrtke za naručivanje putem pošte; administrativna obrada narudžbi za kupnju; administrativna obrada računalnih narudžbi izvršenih telefonom ili računalom; administrativne usluge; administrativne usluge povezane s carinjenjem; administrativne usluge u vezi s karticama vjernosti; administriranje natječaja za potrebe oglašavanja; adresiranje omotnica; analize vezane uz marketing; aranžiranje izloga; audio-vizualni prikazi u reklamne svrhe (priprema ili prezentacija -); ciljani marketing; digitalni marketing; dijeljenje reklamnog materijala na ulici; distribucija i diseminacija reklamnih materijala [leci, prospekti, tiskani materijal, uzorci]; distribucija letaka; distribucija letaka, brošura, tiskanica i uzoraka za potrebe oglašavanja; distribucija oglasnih i promotivnih materijala; distribucija oglasnih, reklamnih i promotivnih materijala; distribucija oglasnog, marketinškog i promotivnog materijala; distribucija proizvoda u reklamne svrhe; distribucija promidžbenih materijala (letaka, prospekata, brošura, uzoraka, posebno za katalošku prodaju na veliku udaljenost) izvan granice ili ne; distribucija promidžbenih materijala, odnosno, letaka, prospekata, brošura, uzoraka, posebno za katalošku prodaju na veliku udaljenost izvan granica ili u zemlji; distribucija promidžbenih tekstova; distribucija promidžbenih brošura; distribucija promotivnih materijala; distribucija

prospekata i uzoraka; distribucija prospekata i uzoraka za potrebe oglašavanja; distribucija prospekata za potrebe oglašavanja; distribucija reklama i komercijalnih obavijesti; distribucija reklama i reklamnog materijala [leci, brošure, prospekti i uzorci]; distribucija reklamne pošte i reklamnih dodataka priloženih uz redovita izdanja; distribucija reklamnih brošura; distribucija reklamnih letaka; distribucija reklamnih materijala za druge; distribucija reklamnih materijala; distribucija reklamnih obavijesti; distribucija reklamnih oglasa; distribucija reklamnog materijala putem pošte; distribucija reklamnog materijala za druge putem online komunikacijske mreže na internetu; distribucija reklamnog materijala; distribucija tiskanog promotivnog materijala putem pošte; dizajn promidžbenih brošura; dizajn promidžbenih letaka; dizajn promidžbenih logotipa; dizajn reklamnog materijala; elektronička obrada podataka; elektroničko objavljivanje tiskanih materijala za promidžbene potrebe; internetski marketing; ispitivanje brenda; ispitivanje javnog mnijenja; ispitivanje javnog mnijenja [anketiranje]; istraživanja marketinške strategije; istraživanja o korporativnom imidžu; istraživanja tržišta; istraživanja tržišta koja uključuju istraživanje javnog mnijenja; istraživanja tržišta putem telefona; istraživanja u svezi potrošačkih navika; istraživanje i analiza tržišta; istraživanje tržišta; istraživanje tržišta i marketinško istraživanje; istraživanje tržišta radi prikupljanja podataka o čitateljima tiskovina; istraživanje tržišta radi prikupljanja podataka o televizijskim gledateljima; istraživanje tržišta radi oglašavanja; istraživanje u području reklamiranja; izdavanje i ažuriranje reklamnih tekstova; izdavanje promidžbenih letaka; izložbe (organiziranje -) u komercijalne svrhe; izložbe (organiziranje -) u komercijalne ili reklamne svrhe; izložbe (organiziranje -) u reklamne svrhe; izložbe (organiziranje -) u trgovačke svrhe; izložbe u komercijalne i reklamne svrhe; iznajmljivanje oglasnog prostora; iznajmljivanje oglasnog prostora i reklamnih materijala; iznajmljivanje oglasnog prostora na internetu; iznajmljivanje oglasnog prostora na internetskim stranicama; iznajmljivanje panoa u reklamne svrhe; iznajmljivanje prodajnih štandova; iznajmljivanje reklamnih prostora; iznajmljivanje reklamnih panoa [reklamnih ploča]; iznajmljivanje reklamnih ploča [reklamnih ploča]; iznajmljivanje reklamnog prostora na internetu; iznajmljivanje reklamnog prostora, materijala i vremena; iznajmljivanje vremena za reklamiranje na komunikacijskim medijima; izravna tržišna oglašavanja; izravni marketing; izravno oglašavanje putem pošte; izvlačenja nagrada (organiziranje -) u reklamne svrhe; izvlačenja nagrada (organiziranje -) u promotivne svrhe; izvođenje, pripremanje i organiziranje trgovačkih priredbi i trgovačkih sajmova u komercijalne i reklamne svrhe; knjigovodstvo i računovodstvo; kopiranje dokumenata; kopiranje dokumenata za druge; korporativne komunikacijske usluge; maloprodajne usluge na internetu povezane s odjećom; maloprodajne usluge na internetu povezane s igračkama; maloprodajne usluge na internetu povezane s kozmetikom; maloprodajne usluge na internetu povezane s nakitom; maloprodajne usluge na internetu povezane s torbicama; maloprodajne usluge na internetu povezane s prtljagom; maloprodajne usluge naručivanja poštom u svezi odjevnih dodataka; maloprodajne usluge naručivanja odjeće poštom; maloprodajne usluge narudžbe kozmetičkih proizvoda poštom; maloprodajne usluge povezane sa sportskim proizvodima; maloprodajne usluge povezane s krznom; maloprodajne usluge povezane s delikatesama; maloprodajne usluge povezane s voćem; maloprodajne usluge povezane s dodatnom opremom za automobile; maloprodajne usluge povezane s automobilskim dijelovima; maloprodajne usluge povezane sa slatkišima; maloprodajne usluge povezane s prodajom pretplatničkih kutija koje sadržavaju pivo; maloprodajne usluge povezane s prodajom pretplatničkih kutija koje sadržavaju hranu; maloprodajne usluge povezane s prodajom pretplatničkih kutija koje sadržavaju kozmetičke proizvode; maloprodajne usluge povezane s prodajom pretplatničkih kutija koje sadržavaju čokolade; maloprodajne usluge putem globalne računalne mreže u vezi s bezalkoholnim pićima; maloprodajne usluge putem globalne računalne mreže u vezi s pivom; maloprodajne usluge putem naručivanja poštom u vezi s pivom; maloprodajne usluge putem naručivanja poštom u vezi s bezalkoholnim pićima; maloprodajne usluge putem kataloga u vezi s alkoholnim pićima (osim piva); maloprodajne usluge putem kataloga u vezi s prehrambenim proizvodima; maloprodajne usluge putem kataloga u vezi s pivom; maloprodajne usluge putem kataloga u vezi s bezalkoholnim pićima; maloprodajne usluge putem globalne računalne mreže u vezi s prehrambenim proizvodima; maloprodajne usluge putem naručivanja poštom u vezi s prehrambenim proizvodima; maloprodajne usluge putem globalne računalne mreže u vezi s alkoholnim pićima (osim piva); maloprodajne usluge putem naručivanja poštom u vezi s alkoholnim pićima (osim piva); maloprodajne usluge u svezi hrane; maloprodajne usluge u vezi s pametnim satovima; maloprodajne usluge u vezi s pametnim telefonima; maloprodajne usluge u vezi s elektroničkim publikacijama koje se mogu preuzeti; maloprodajne usluge u vezi s glazbenim datotekama koje se mogu preuzeti; maloprodajne usluge u vezi s računalima koja se mogu nositi na tijelu; maloprodajne usluge u vezi s umjetnim krznom; maloprodajne usluge u vezi s mobilnim telefonima; maloprodajne usluge u vezi s građevinskim materijalima; maloprodajne usluge u vezi s bojama; maloprodajne usluge u vezi s kavom; maloprodajne usluge u vezi s osvjetljenjem; maloprodajne usluge u vezi s opremom za kuhanje hrane; maloprodajne usluge u vezi s kakaom; maloprodajne usluge u vezi s opremom za grijanje; maloprodajne usluge u vezi s čajevima; maloprodajne usluge u vezi s opremom za opskrbu vodom; maloprodajne usluge u vezi s opremom za sanitaciju; maloprodajne usluge u vezi s hortikulturnim proizvodima; maloprodajne usluge u vezi s hranom za životinje; maloprodajne usluge u vezi s grijačima; maloprodajne usluge u vezi s hranom; maloprodajne usluge u vezi sa steljom za životinje; maloprodajne usluge u vezi s veterinarskim instrumentima; maloprodajne usluge u vezi s pivom; maloprodajne usluge u vezi sa sanitarnim instalacijama; maloprodajne usluge u vezi s medicinskim aparatima; maloprodajne usluge u vezi s duhanom; maloprodajne usluge u vezi s medicinskim instrumentima; maloprodajne usluge u vezi s veterinarskim aparatima; maloprodajne usluge u vezi s prtljagom; maloprodajne usluge u vezi s kišobranima; maloprodajne usluge u vezi s torbama; maloprodajne usluge u vezi s uredskim priborom; maloprodajne usluge u vezi s umjetničkim materijalima; maloprodajne usluge u vezi sa školskim priborom; maloprodajne usluge u vezi s oružjem; maloprodajne usluge u vezi s vozilima; maloprodajne usluge u vezi s umjetničkim djelima; maloprodajne usluge u vezi s opremom za hlađenje; maloprodajne usluge u vezi s opremom za zamrzavanje; maloprodajne usluge u vezi s dijetetskim pripravcima; maloprodajne usluge u vezi sa sportskom opremom; maloprodajne usluge u vezi s veterinarskim pripravcima; maloprodajne usluge u vezi s dodacima prehrani; maloprodajne usluge u vezi s pokrivačima za zidove; maloprodajne usluge u vezi sa sportskim artiklima; maloprodajne usluge u vezi s artiklima za šivanje; maloprodajne usluge u vezi s poljoprivrednom opremom; maloprodajne usluge u vezi s pokrivačima za podove; maloprodajne usluge u vezi s opremom za zemljane radove; maloprodajne usluge u vezi s veterinarskim proizvodima; maloprodajne usluge u vezi s kemikalijama za uporabu u šumarstvu; maloprodajne usluge u vezi s pređama; maloprodajne usluge u vezi s kemikalijama za uporabu u poljoprivredi; maloprodajne usluge u vezi sa stolnim posuđem; maloprodajne usluge u vezi s kuhinjskim posuđem; maloprodajne usluge u vezi s kemikalijama za uporabu u hortikulturi; maloprodajne usluge u vezi s lubrikantima; maloprodajne usluge u vezi s opremom za kućanstvo; maloprodajne usluge u vezi sa sedlarskim proizvodima; maloprodajne usluge u vezi s pripravcima za čišćenje; maloprodajne usluge u vezi s namještajem; maloprodajne usluge u vezi s gorivima; maloprodajne usluge u vezi s ručnim priborom za izgradnju; maloprodajne usluge u vezi sa sorbetima; maloprodajne usluge u vezi sa smrznutim jogurtima; maloprodajne usluge u vezi s ručnim alatima za izgradnju; maloprodajne usluge u vezi s priborom za jelo; maloprodajne usluge u vezi sa sladoledima; maloprodajne usluge u vezi s čokoladom; maloprodajne usluge u vezi s navigacijskim uređajima; maloprodajne usluge u vezi sa slatkišima; maloprodajne usluge u vezi s audiovizualnom opremom; maloprodajne usluge u vezi s opremom za informacijsku tehnologiju; maloprodajne usluge u vezi s desertima; maloprodajne usluge u vezi s pekarskim proizvodima; maloprodajne usluge u vezi s higijenskim

priborom za ljude; maloprodajne usluge u vezi s građevinskom opremom; maloprodajne usluge u vezi s mliječnim proizvodima; maloprodajne usluge u vezi s morskim plodovima; maloprodajne usluge u vezi s priborom za uljepšavanje za životinje; maloprodajne usluge u vezi s igrama; maloprodajne usluge u vezi s igračkama; maloprodajne usluge u vezi s higijenskim priborom za životinje; maloprodajne usluge u vezi s priborom za uljepšavanje za ljude; maloprodajne usluge u vezi sa svečanim ukrasima; maloprodajne usluge u vezi s opremom za hortikulturu; maloprodajne usluge u vezi s računalnim hardverom; maloprodajne usluge u vezi s računalnim softverom; maloprodajne usluge u vezi s cvijećem; maloprodajne usluge u vezi s priborom za pripremu hrane; maloprodajne usluge u vezi s pripravcima za parfimiranje; maloprodajne usluge u vezi s kuhinjskim noževima; maloprodajne usluge u vezi s umjetničkim djelima koje pružaju umjetničke galerije; maloprodajne usluge u vezi s kuhinjskim uređajima; maloprodajne usluge u vezi s odjevnim dodacima; maloprodajne usluge u vezi s dječjim kolicima; maloprodajne usluge u vezi sa sefovima; maloprodajne usluge u vezi sa šalicama i čašama; maloprodajne usluge u vezi s tekstilom za kućanstvo; maloprodajne usluge u vezi s proizvodima za kosu; maloprodajne usluge u vezi s modnim dodacima; maloprodajne usluge u vezi s dodatnom opremom za automobile; maloprodajne usluge u vezi s kućanskom električnom opremom; maloprodajne usluge u vezi s kućanskom elektroničkom opremom; maloprodajne usluge u vezi s vrtlarskim proizvodima; maloprodajne usluge u vezi sa živim životinjama; maloprodajne usluge u vezi s proizvodima za kućne ljubimce; maloprodajne usluge u vezi s dodatnom opremom za bicikle; maloprodajne usluge vezane uz artikle za čišćenje; maloprodajne usluge vezane uz tkanine; maloprodajne usluge vezane uz pokrivala za glavu; maloprodajne usluge vezane uz artikle za uporabu s duhanom; maloprodajne usluge vezane uz tiskani materijal; maloprodajne usluge vezane uz jednokratne papirnate proizvode; maloprodajne usluge vezane uz vrtlarske artikle; maloprodajne usluge vezane uz alkoholna pića (osim piva); maloprodajne usluge vezane uz meso; maloprodajne usluge vezane uz instrumente za mjerenje vremena; maloprodajne usluge vezane uz pripravke za pripremu pića; maloprodajne usluge vezane uz glazbene instrumente; maloprodajne usluge vezane uz pripravke za pripremu alkoholnih pića; maloprodajne usluge vezane uz seksualna pomagala; maloprodajne usluge vezane uz obuću; maloprodajne usluge vezane uz nakit; maloprodajne usluge vezane uz bezalkoholna pića; maloprodajne usluge vezane uz uređaje za sunčanje; maloprodajne usluge vezane uz odjeću; maloprodajne usluge vezane uz ronilačku opremu; maloprodajne usluge vezane uz opremu za fizikalnu terapiju; maloprodajne usluge vezane uz naprave za zaštitu sluha; maloprodajne usluge vezane uz pripravke za njegu životinja; maloprodajne usluge vezane uz metalnu robu; maloprodajne usluge vezane uz snimljeni sadržaj; maloprodajne usluge vezane uz toaletne proizvode; maloprodajne usluge vezane za pekarske proizvode; maloprodajne usluge za ljekarničke, veterinarske i sanitarne pripravke te medicinske potrepštine; maloprodajne usluge za prodaju namještaja; maloprodajne usluge za prodaju odjeće i odjevnih predmeta; maloprodajne usluge u vezi s koncima; marketing; marketing proizvoda; najam oglasnog prostora na Internetu za oglašavanje slobodnih radnih mjesta; novine (usluge pretplate novina) za treće osobe; objavljivanje promidžbenih materijala; objavljivanje promidžbenih tekstova; objavljivanje promidžbenih materijala i tekstova; objavljivanje promidžbenog materijala; objavljivanje reklamnog materijala; objavljivanje reklamnog materijala na mreži; objavljivanje tiskanih materijala u promidžbene svrhe u elektroničkom obliku; obrada e-narudžbi; obrada podataka; očitanje plinskih brojila za potrebe obračuna; očitavanje brojila za potrebe obračuna; oglašavanje i marketing; oglašavanje i marketing putem blogova; oglašavanje i promidžba; oglašavanje i promotivne usluge; oglašavanje i usluge oglašavanja; oglašavanje na poslovnim web stranicama; oglašavanje plaćanjem po kliku; oglašavanje prema kategorijama; oglašavanje prenošenjem internetskih promidžbenih materijala za treće strane, putem elektroničkih komunikacijskih mreža; oglašavanje putem banera; oglašavanje putem elektroničkih medija, posebno internetom; oglašavanje putem elektroničkih reklamnih panoa; oglašavanje putem mreža mobilne telefonije; oglašavanje putem svih komunikacijskih sredstava; oglašavanje tijekom kino projekcija; oglašavanje u časopisima; oglašavanje u periodičkim publikacijama, brošurama i novinama; oglašavanje u području turizma i putovanja; oglašavanje u popularnom i profesionalnom tisku; oglašavanje u svezi zapošljavanja; oglašavanje u svezi zapošljavanja osoblja; oglašavanje, uključujući online oglašavanje na računalnoj mreži; oglašavanje vezano uz transport i dostavu; online oglašavanje na računalnim komunikacijskim mrežama; online oglašavanje na računalnim mrežama; online oglašavanje pomoću računalnih komunikacijskih mreža; online reklame; organizacija i provedba marketinških događanja; organizacija i provedba promotivnih događanja; organizacija i provedba trgovačkih sajmova; organizacija i upravljanje programima lojalnosti potrošača; organizacija izložbi i događaja u komercijalne i reklamne svrhe; organizacija poslovnih predstavljanja povezanih s kupnjom i prodajom proizvoda; organizacija programa vjernosti kupaca za komercijalne, promidžbene ili potrebe oglašavanja; organizacija promidžbe za događanja prikupljanja sredstava u dobrotvorne svrhe; organizacija promocija korištenjem audiovizualnih medija; organizacija sajmova i izložbi u komercijalne i reklamne svrhe; organizacija sajmova u svrhu oglašavanja; organiziranje događanja u komercijalne i reklamne svrhe; organiziranje i održavanje sajmova u komercijalne ili reklamne svrhe; organiziranje i održavanje izložbi za potrebe oglašavanja; organiziranje, izvršavanje i nadziranje programa potrošačke vjernosti; organiziranje, provođenje i nadzor programa vjernosti i motivacijskih programa; organiziranje raspodjele [distribucije] reklamnih sadržaja kao odgovor na telefonske upite; partnerski marketing; pisanje marketinških tekstova; pisanje promidžbenih tekstova; pisanje promidžbenih tekstova za potrebe oglašavanja i promidžbe; pisanje reklamnih tekstova; pisanje scenarija za potrebe oglašavanja; podjela [distribucija] uzoraka u promidžbene svrhe; podjela promidžbenih letaka; podjela promotivnih letaka; podjela reklamnih letaka; popisi poštanskih adresa (sastavljanje -); poslovi (obavještenja o poslovima); poslovna administracija na polju transporta i dostave; poslovno savjetovanje u području transporta i dostave; poslovno savjetovanje u svezi oglašavanja; poslovno upravljanje na području prijevoza i dostave; posredovanje u oglašavanju; posredovanje u trgovinskim poslovima za treće osobe; postavljanje plakata; postavljanje reklama za druge; predstavljanje proizvoda u promotivne svrhe; pretplata na telekomunikacijske usluge za treće; prezentacija poduzeća i njihovih proizvoda i usluga na internetu; prezentacija robe pomoću komunikacijskih medija u maloprodajne svrhe; prezentacija robe putem komunikacijskih medija, u maloprodajne svrhe; pribavljanje prostora na web stranicama za oglašavanje robe i usluga; prijepis podataka; prikazivanje oglasa za treće; prikupljanje i sistematiziranje poslovnih podataka; priprema audio i/ili vizualnih prikaza za poduzeća; priprema i izlaganje audiovizualnih prikaza za reklamne svrhe; priprema oglasa; pripremanje dokumenta; pripremanje i postavljanje reklama; pripremanje popisa poštanskih adresa za usluge izravnog oglašavanja putem pošte [osim prodaje]; pripremanje promidžbenih letaka; pripremanje reklama za druge; produkcija i distribucija radijskih i televizijskih reklama; proizvodnja reklama; promidžba prodaje putem audiovizualnih medija; promidžba prodaje putem programa vjernosti kupaca; promidžba proizvoda i usluga sponzoriranjem sportskih manifestacija; promidžba proizvoda i usluga drugih putem kartica za nagrađivanje vjernosti kupaca; promidžba proizvoda i usluga za treće putem oglašavanja na internetskim stranicama; promidžba proizvoda i usluga putem pokroviteljstva; promocija prodaje robe i usluga drugih osoba pomoću distribucije pisanog materijala i promotivnih natječaja; promocija proizvoda i usluga trećih osoba putem informacijskih i komunikacijskih mreža; promocija robe i usluga drugih putem globalne računalne mreže; promotivne prodaje na prodajnom ili kupovnom mjestu, za druge; provođenje ispitivanja javnog mnijenja; provođenje marketinških istraživanja; pružanje oglasnog prostora u periodičkim publikacijama, novinama i časopisima; pružanje oglasnog prostora, vremena i usluge oglasnih medija; pružanje poslovnih informacija; pružanje prostora na internetskim stranicama za oglašavanje robe i usluga; pružanje računalnih usluga oglašavanja;

pružanje statističkih podataka u svezi poslovanja; pružanje usluga oglašavanja; radijsko oglašavanje i reklame; razdioba promidžbenih materijala putem pošte; razvrstavanje, rukovanje i prijem pošte; reklamiranje putem pošte; reklamna pošta; reklamne i promotivne usluge; reklamni materijal (proizvodnja -); reklamni oglasi (širenje reklamnih oglasa); sakupljanje statističkih podataka vezanih uz oglašavanje; sastavljanje [kompilacija] reklamnih oglasa za upotrebu na internetskim stranicama; sastavljanje [kompilacija] popisa poštanskih adresa; sastavljanje popisa adresa za izravnu poštu; sastavljanje, proizvodnja i širenje reklamnog materijala; savjetodavanje za upravljanje; savjetodavne usluge vezane za poslovno upravljanje; savjetovanje o izravnom marketingu; širenje reklamnih materijala; telefonski marketing; televizijsko reklamiranje; tisak (praćenje tiska); umnožavanje dokumenata; upravljanje poticajnim, promotivnim ili programima vjernosti korisnika; upravljanje programom nagrađivanja vjernosti; uredski poslovi; usluge administrativne obrade i organiziranja narudžbi putem pošte; usluge distribucije reklamnog materijala; usluge fotokopiranja; usluge izravnog oglašavanja putem pošte; usluge maloprodaje u svezi s uredskim priborom; usluge marketinškog istraživanja; usluge naručivanja za treće osobe; usluge obrade podataka; usluge odnosa s javnošću; usluge oglašavanja i marketinga; usluge oglašavanja izravnom poštom koje pružaju poštanski uredi; usluge oglašavanja, marketinga i promidžbe; usluge oglašavanja, marketinga i promotivnog savjetovanja i podrške; usluge poslovne administracije; usluge poslovne analize, istraživanja i poslovnih informacija; usluge poslovne pomoći, upravljanja i administracije; usluge poslovnih savjetovanja; usluge poslovnog upravljanja; usluge posredovanja u trgovini; usluge programa vjernosti, motivacije i bonusa; usluge reprodukcije dokumenata; usluge telemarketinga; usluge uvoza i izvoza; veleprodajne usluge u vezi s uredskim priborom

36 administracija financijskih poslova; administracija financijskih sporazuma; administracija grupnog osiguranja; administracija mirovinskog fonda; administracija osiguranja; administracija planova osiguravanja; administracija planova za grupno osiguranje; administracija štednih računa; administracija trustova; bankarske i financijske usluge; bankarske usluge; bankovne usluge polaganja depozita; bankovne usluge za prijenos sredstava s računa; devizne transakcije; devizne usluge; devizni tečajevi (pružanje informacija vezanih uz -); devizno poslovanje; financijske i novčane transakcije; financijske i novčane usluge; financijske i novčarske usluge, i bankarstvo; financijske i zajmodavne usluge; financijske posredničke usluge; financijske transakcije; financijske usluge; financijske usluge u svezi s isplatom gotovine; financijske usluge u svezi s osiguranjima; financijske usluge u svezi s ulaganjem; financijske usluge u svezi s kreditnim karticama; financijske usluge u svezi s hipotekama; financijske usluge u svezi sa štednjom; financijske usluge u svezi s izdavanjem bankovnih i debitnih kartica; financijske usluge za premije osiguranja; financijske usluge za štednju; financijski poslovi; financijski zajam; financijsko posredovanje; informativne usluge u području osiguranja; informativne usluge u svezi s dionicama; informativne usluge u svezi s bankarstvom; informativne usluge u svezi s osiguravateljskim i financijskim uslugama; isplaćivanje gotovine; iznajmljivanje i zakup [lizing] ureda; iznajmljivanje nekretnina; iznajmljivanje ureda; iznajmljivanje ureda [nekretnine]; konzultacije u svezi s bankarstvom; konzultacije u svezi s kreditima; korisnički upravljano isplaćivanje gotovine; kreditne i zajmodavne usluge; kreditno posredništvo; kupnja i prodaja valuta; mijenjanje i prijenos novca; mjenjačnice; monetarni poslovi; naplata računa za proizvode i usluge; novčana razmjena; novčane transakcije; novčarske usluge; obrada gotovine; obrada plaćanja; oročena štednja; osiguranja; osiguranje; osiguranje kućanstva; osiguranje nekretnine; osiguranje od gubitaka dokumenata; osiguranje od kreditnih gubitaka; osiguranje od kreditnog rizika; osiguranje od nesreće; osiguranje od požara; osiguranje od profesionalne odgovornosti; osiguranje osobne imovine; osiguranje protuprovalnih sustava; osiguranje roba; osiguranje roba u tranzitu; osiguranje u svezi s imovinom; osiguranje za garaže; osiguranje za hotele; osiguranje za hotelski smještaj; osiguranje za kombije; osiguranje za odgovornost druge strane; osiguranje za poslovne djelatnosti; osiguranje za pravne troškove; osiguranje za urede; osiguranje za vlasnike imovine; osiguranje za zrakoplovstvo; osiguranje zgrada; osiguranje (životno -); osiguranje zlatnih poluga (usluge za -); osiguravajuće agencije; osiguravanje pravnih troškova; osiguravateljske informacije; osiguravateljske usluge; osiguravateljske usluge za motorna vozila; pomorsko osiguranje; posredovanje osiguranja; posredovanje osiguranja motornih vozila; posredovanje osiguranja u svezi s kućnim ljubimcima; posredovanje osiguranjem od nezgode; posredovanje (osiguravateljsko -); posredovanje transportnim osiguranjem; posredovanje tranzitnog osiguranja; posredovanje u financijskim ulaganjima; posredovanje u neživotnom osiguranju; posredovanje u osiguranju za imovinu; posredovanje u osiguranju; posredovanje u poslovanju s vrijednosnicama; posredovanje u prometu novca; posredovanje u svezi s osiguranjima; posredovanje u svezi sa životnim osiguranjem; posredovanje u životnom osiguranju; pribavljanje kredita; prihvaćanje depozita; prihvaćanje plaćanja računa; prijenos elektroničkim putem novčanih sredstava; prijenos novca; prijenos sredstava; prijenosi sredstava; provjera novčanica; pružanje bankarskih usluga; pružanje desetogodišnjih polica osiguranja; pružanje deviza; pružanje financijskih usluga putem globalne računalne mreže ili interneta; pružanje informacija o deviznim transakcijama; pružanje informacija o izračunu premija osiguranja; pružanje informacija o osiguravateljskim pitanjima; pružanje informacija o posredovanju u životnim osiguranjima; pružanje informacija o studentskim zajmovima; pružanje Informacija u svezi s kreditima; pružanje informacija u svezi s financijskim računima; pružanje osiguranih zajmova; pružanje osiguranja na hipotekarni zajam; pružanje osiguranja za garanciju opreme; pružanje podataka o bankovnom računu putem telefona; pružanje podataka o osiguranju; pružanje potrošačkih zajmova; pružanje potrošačkog kredita; pružanje prepaid kartica i tokena; pružanje privremenih zajmova; pružanje školarina za obrazovanje; pružanje sredstava; pružanje sredstava za hipoteke; pružanje sredstava za kupnju na otplatu; pružanje stambenih kredita; pružanje studentskih stipendija; pružanje studentskih zajmova; pružanje tekućih računa; pružanje usluga i analiza putem interneta u području financijskog ulaganja; pružanje usluga životnog osiguranja; pružanje zajmova; pružanje zajmova i kreditnih pogodnosti; pružanje zajmova u obrocima; pružanje zajmova za školarine; putno osiguranje; računalne financijske usluge; računalne informativne usluge u svezi s osiguranjem; računalne informativne usluge u svezi s bankarstvom; računalne informativne usluge u svezi s financijskim poslovanjem; savjeti oko zajmova; savjeti u svezi s kreditima; savjeti u svezi s uslugama vraćanja zajma; savjetodavne usluge u svezi s bankarstvom; savjetodavne usluge u svezi s kreditima; savjetodavne usluge u svezi s kreditnim karticama; savjetovanje i upiti u svezi s kreditiranjem; štedne i kreditne usluge; ugovaranje kredita; ugovaranje kreditnog osiguranja; ugovaranje kreditnog osiguranja (usluge za -); ugovaranje osiguranja; ugovaranje osiguranja od pomorskih požara; ugovaranje osiguranja od pomorskih nezgoda; ugovaranje osiguranja tvrtke (usluge za -); ugovaranje osiguranja (usluge za -); ugovaranje osiguranja za pomorski promet; ugovaranje osiguranja za unaprijed plaćenu zdravstvenu zaštitu; ugovaranje osiguranja za unaprijed plaćene pravne usluge; ugovaranje osobnog osiguranja od nezgoda (usluge za -); ugovaranje pomorskog osiguranja; ugovaranje poslovnog osiguranja (usluge za -); ugovaranje putnog osiguranja; ugovaranje tranzitnog osiguranja; ugovaranje u svezi s prekoračenjima na bankovnim računima; ugovaranje u svezi s transportnim osiguranjem; ugovaranje zajmova; ugovaranje zajmova otplativih u obrocima; ugovaranje zdravstvenog osiguranja; ugovaranje zdravstvenog osiguranja (usluge za -); ugovaranje životnog osiguranja; unovčavanje čekova; unovčavanje osobnih čekova; unovčenje putničkih čekova; upravljanje gotovinom; usluge bankovne kartice; usluge daljinskog plaćanja; usluge davanja financijskih zajmova; usluge davanja osobnih zajmova; usluge davanja zajmova i kreditiranja; usluge elektroničkog plaćanja; usluge financijskih prijenosa i transakcija te usluge plaćanja; usluge financijskih transakcija; usluge financijskog plaćanja; usluge financijskog poslovanja; usluge financijskog posredovanja; usluge informiranja o bankovnim računima; usluge isplaćivanja gotovine pomoću kartice; usluge isplaćivanja gotovine; usluge

isplate gotovine; usluge izdavanja gotovine, čekova i doznaka; usluge izravnog terećenja; usluge izvođenja financijskih transakcija; usluge kreditnih i gotovinskih kartica; usluge mijenjanja novca; usluge mijenjanja novca [mjenjačnice]; usluge mijenjanja valuta; usluge mjenjačnice; usluge mješovitog osiguranja; usluge novčanih transakcija; usluge osiguranja doma; usluge osiguranja kućanstva; usluge osiguranja u svezi s turističkim smještajem; usluge osiguranja u svezi sa strukturiranim nagodbama za odvjetnike; usluge osiguranja u svezi sa sportom; usluge osiguranja u svezi s mirovinskim fondovima; usluge osiguranja u svezi s otkazanim turističkim rezervacijama; usluge osiguranja u svezi s planiranjem nepredviđenih situacija; usluge osiguranja u svezi s kreditom; usluge osiguranja u svezi s njegovateljskim kućama; usluge osiguranja u svezi s brodicama; usluge osiguranja u svezi s krađom osobnog vlasništva; usluge osiguranja u svezi s kreditnim sporazumima; usluge osiguranja u svezi s pravnim troškovima; usluge osiguranja u svezi s mehaničkim kvarovima; usluge osiguranja u svezi s gubitkom osobnog vlasništva; usluge osiguranja u svezi sa zrakoplovstvom; usluge osiguranja u vezi sa zaštitom kod kupovine, zaštitom cijene i produženim jamstvenim rokom za robu kupljenu kreditnom karticom; usluge osiguranja vozila; usluge osiguranja za imovinu; usluge osiguranja za kreditne kartice; usluge osiguranja za mobilne telefone; usluge osiguranja za motorna vozila; usluge osiguranja za nekretnine; usluge osiguranja za nekretnine sa slamnatim krovom; usluge osiguranja za otplatu medicinskih troškova; usluge osiguranja za pomorski teret; usluge osiguranja za poslovne djelatnosti naručivanja poštom; usluge osiguranja za pribavljanje gotovine u slučaju hitnosti; usluge osiguranja za putovanje; usluge osiguranja za robe u tranzitu; usluge osiguranja za slamnate krovove; usluge osiguranja za vozila; usluge osiguranja za zaštitu hipoteka; usluge osiguranja za zaštitu vozača; usluge osiguravanja jamstava; usluge osiguravanja nekretnina; usluge osiguravateljske agencije; usluge osobnog bankarstva; usluge osobnog osiguranja; usluge osobnog osiguranja u svezi s pružanjem pravnih savjeta; usluge osobnog osiguranja u svezi s pružanjem pravnih usluga; usluge plaćanja debitnom karticom; usluge plaćanja doznakom; usluge plaćanja kreditnom karticom; usluge plaćanja putem bežičnih telekomunikacijskih aparata i uređaja; usluge plaćanja računa; usluge plaćanja računa putem internetske stranice; usluge plaćanja računa putem interneta; usluge plaćanja uplatnicom; usluge polaganja novca; usluge posredovanja u zdravstvenom osiguranju; usluge posredovanja vezano uz osiguranje; usluge povezane s debitnim računima; usluge povezane s depozitnim računima; usluge povezane s depozitima; usluge povezane s gotovinskim karticama; usluge prebacivanja novca korištenjem elektroničkih kartica; usluge prebacivanja sredstava; usluge pribavljanja putnih čekova; usluge prijenosa novca; usluge prijenosa novca elektroničkim putem; usluge prijenosa strane valute; usluge prijenosa virtualnih valuta; usluge pristupanja financijskim podacima; usluge provjere valjanosti čekova; usluge provjere valjanosti kreditnih kartica; usluge provjere valjanosti debitnih kartica; usluge pružanja financijskih informacija u svezi s izgubljenim kreditnim karticama; usluge pružanja financijskih informacija u svezi s ukradenim kreditnim karticama; usluge pružanja financijskih podataka; usluge pružanja financijskih informacija, podataka i savjeta; usluge pružanja kreditnih informacija; usluge putnih osiguranja; usluge putnog osiguranja; usluge računalnog bankarstva; usluge savjetovanja i posredovanja u svezi sa zajmovima; usluge savjetovanja u svezi s kreditima; usluge tekućeg računa; usluge terećenja računa; usluge u svezi s bankovnim računima i štednim računima; usluge u svezi s bankovnim karticama, kreditnim karticama, debitnim karticama i karticama za elektroničko plaćanje; usluge u svezi s bankovnim računima; usluge u svezi s debitnim karticama; usluge u svezi s karticama za plaćanje; usluge u svezi s kreditnim karticama i karticama za plaćanje; usluge u svezi s kreditnim i debitnim karticama; usluge u svezi s kreditnim karticama; usluge u svezi s obnovljivim kreditom; usluge u svezi s platnim i kreditnim karticama; usluge u svezi sa stranim valutama; usluge ugovaranja kredita; usluge ugovaranja osiguranja; usluge ulaganja u privatni dionički fond; usluge unovčavanja čekova; usluge vezane uz potrošačke kredite; usluge vezane uz revolving zajam; usluge vezane uz štedne račune; usluge za upravljanje gotovinom; usluge zamjene valuta; usluge zdravstvenog osiguranja za suvozače autobusa; usluge zdravstvenog osiguranja za vozače autobusa; usluge životnih osiguranja; usluge životnog osiguranja; zajmodavne i kreditne usluge; zajmodavne usluge; zajmovi (financiranje -); zamjena gotovine pomoću kreditne kartice; zdravstveno osiguranje; životno osiguranje

37 građevinska izgradnja; izgradnja; izgradnja i popravak zgrada; iznajmljivanje strojeva, alata i uređaja za građevinske radove; održavanje i popravak zgrada; održavanje postrojenja; popravak električne opreme; popravak i održavanje elektroničkih uređaja; popravak ili održavanje optičkih uređaja i instrumenata; usluge nadzora građevinskih radova za građevinske projekte; usluge nadzora građevinskih radova za nekretninske projekte; usluge upravljanja građevinskim projektima

38 brzojava (komunikacija putem -); brzojava (prijenos -); brzojava (prijenos -) [telegrama]; brzojava (slanje -); davanje pristupa elektroničkoj trgovini [portal] na računalnim mrežama; davanje pristupa platformama za e-trgovinu na internetu; davanje pristupa telekomunikacijskim kanalima za usluge telekupovine; dostava poruka pomoću elektroničkog prijenosa; elektronička podatkovna komunikacija; elektronička pošta; elektronička pošta, slanje poruka; elektronička razmjena podataka; elektronička razmjena podataka spremljenih u baze podataka kojima je moguće pristupiti putem telekomunikacijskih mreža; elektronički prijenos dokumenata (usluge za -); elektronički prijenos informacija (usluge za -); elektronički prijenos podataka i dokumenata pomoću računalnih terminala; elektronički prijenos podataka i dokumenata putem računalnih terminala i elektroničkih uređaja; elektronički prijenos poruka i podataka; elektronički prijenos poruka, podataka i dokumenata; elektronički prijenos pošte i poruka; iznajmljivanje sandučića elektroničke pošte; komunikacija putem sustava elektroničke pošte; komunikacija putem telegrafa; komunikacije putem telegrama; komunikacijske usluge (telegramske -); komunikacijske usluge, to jest elektronički prijenos podataka i dokumenata između korisnika računala; komunikacijske usluge za elektronički prijenos podataka; komunikacijske usluge za prijenos podataka elektroničkim sredstvima; najam pametnih telefona; objedinjene usluge za razmjenu poruka; omogućavanje komunikacije putem telegrafa; omogućavanje pristupa sustavima za elektroničko slanje poruka; podatkovna komunikacija elektroničkom poštom; ponuda elektroničkog poštanskog sandučića; poštanske usluge putem interneta i drugih komunikacijskih mreža; prijenos brzojava; prijenos čestitki putem interneta; prijenos dokumenata putem telefaksa; prijenos elektroničke pošte [e-pošte]; prijenos hitne pošte elektroničkim sredstvima; prijenos informacija pomoću teleprintera; prijenos informacija putem elektroničke pošte; prijenos pisane komunikacije u obliku telegrama; prijenos pisane komunikacije (elektronički -); prijenos podataka elektroničkom poštom; prijenos poruka putem brzojava; prijenos računalnih dokumenata; prikupljanje i dostavljanje poruka putem elektroničke pošte; pružanje usluga e-pošte; pružanje usluga slanja faksa putem e- pošte; sakupljanje i prijenos elektroničkih poruka; sandučići elektroničke pošte; iznajmljivanje telefaks usluge; telegrafske komunikacije; telegrafske komunikacijske usluge; telegrafske telekomunikacijske usluge; telegrafske usluge; telegramske komunikacijske usluge; telekomunikacije; telekomunikacijske usluge; usluge e-pošte; usluge e-pošte i poštanskog sandučića; usluge elektroničke komunikacije za pripremanje financijskih podataka; usluge elektroničke razmjene podataka; usluge elektroničkog prijenosa pošte i telefaksa; usluge komunikacije putem brzojava; usluge mobilne telekomunikacije; usluge podatkovne e-pošte; usluge prijenosa brzojava; usluge prijenosa podataka; usluge prosljeđivanja e-pošte; usluge sigurne e-pošte; usluge sigurnog prijenosa podataka, zvuka i slike; usluge slanja i primanja poruka; usluge telegrafa; usluge telegrafske komunikacije; usluge telegrafskog prijenosa; usluge telekomunikacije između financijskih institucija; usluge udaljenog pristupanja podatcima; usluge vezane uz podatke e-pošte

39 agencijske usluge otpreme tereta; ambalažiranje i usluge pakiranja; carinsko skladištenje; carinsko skladištenje robe; cestovni prijevoz putnika; čuvani prijevoz novca i dragocjenosti; davanje savjeta o uslugama otpreme tereta; distribucija i prijenos električne energije; distribucija pošiljaka; distribucija [prijevoz] maloprodajne robe; dostava dokumenata;

dostava i skladištenje robe; dostava, otprema i distribucija novina i časopisa; dostava paketa; dostava pisama; dostava pošiljaka; dostava pošiljaka cestovnim putem; dostava pošiljaka kopnenim putem; dostava robe naručene poštom; dostava robe posredstvom kurira; dostava tereta kopnenim putem; dostavljačke usluge [prijevoz pošte ili robe]; dostavljačke usluge za dostavu robe; dostavljačke usluge za dostavu paketa; dostavljačke usluge za dostavu pošiljaka; dostavljačke usluge za prijevoz tereta; ekspresna dostava robe; frankiranje pošte; hitna dostava pisama; informacije u svezi skladištenja; informativne usluge u svezi s lokacijom robe; informativne usluge u svezi s prijevoznim rasporedima; informativne usluge u svezi s prijevozom robe; isporuka [distribucija] robe; isporuka i prosljeđivanje pisama i paketa; isporuka i prosljeđivanje pošte; istovar robe (usluge -); istovar tereta (usluge -); iznajmljivanje jedinica za skladištenje; iznajmljivanje objekata za skladištenje; iznajmljivanje paleta; iznajmljivanje paleta i kontejnera za prijevoz robe; iznajmljivanje paleta i kontejnera za skladištenje robe; iznajmljivanje paleta za industrijsku i komercijalnu uporabu; iznajmljivanje paletnih regala; iznajmljivanje poštanskih sandučića; iznajmljivanje prostora za skladištenje; iznajmljivanje skladišnih jedinica; iznajmljivanje skladišnog prostora; iznajmljivanje skladišta; kamionski prijevoz; konzultantske usluge u svezi sa skladištenjem; kurira (dostava robe posredstvom -); kurirska isporuka pošte; kurirske usluge; logističke usluge u svezi s prijevozom; opskrba električnom energijom; organizacija prijevoza i putovanja; organiziranje dostave robe; organiziranje dostave robe poštom; organiziranje i vođenje usluga dostave narudžbe poštom; organiziranje istovara tereta; organiziranje kopnenog prijevoza pošiljaka; organiziranje otpreme robe; organiziranje preuzimanja robe; organiziranje preuzimanja pošiljaka; organiziranje prijevoza; organiziranje prijevoza pošiljaka; organiziranje prijevoza robe; organiziranje prijevoza tereta; organiziranje skladištenja robe; otprema pismovnih pošiljaka; otprema robe; otprema tereta; otprema (usluge otpreme); otpremanje robe; pakiranje robe; pakiranje tereta; posredovanje u prijevozu; posredovanje u prijevozu tereta; poštanske usluge; praćenje pošiljaka [informacije o prijevozu]; pregled robe prije prijevoza; preuzimanje i dostava paketa i robe; preuzimanje i dostava pisama; preuzimanje, prijevoz i dostava robe; preuzimanje, prijevoz i isporuka robe, dokumenata, paketa i pisama; prijevoz; prijevoz cestovnim putem; prijevoz i dostava robe; prijevoz i skladištenje; prijevoz i skladištenje robe; prijevoz kamionom; prijevoz kopnom; prijevoz novca; prijevoz pošiljaka; prijevoz robe; prijevoz robe u hlađenim uvjetima; prijevoz tereta; prijevoz tereta cestovnim putem; prijevoz tereta kopnenim putem; prijevoz tereta kopnenim vozilima; prijevoz teretnih kontejnera kamionom; prijevozne usluge; prikupljanje paketa; prikupljanje paketa cestovnim putem; prikupljanje proizvoda pogodnih za recikliranje [prijevoz]; privremeno skladištenje dostave; pružanje informacija o dostavi dokumenata, pisama i paketa; pružanje informacija o iznajmljivanju skladišnog prostora; pružanje informacija o uslugama skladištenja; pružanje informacija u vezi s poštanskim brojevima; pružanje obavijesti u svezi s prijevozom tereta; pružanje objekata za hladno skladištenje; pružanje usluga i objekata za skladištenje; punjenje kontejnera; punjenje vozila teretom; računalne informativne usluge u svezi s prijevozom; računalno planiranje distribucije u svezi s prijevozom; rukovanje kontejnerima; rukovanje teretom; savjetodavne usluge u svezi s skladištenjem robe; skladištenje; skladištenje i dostava robe; skladištenje opasnih materijala; skladištenje paketa; skladištenje pića; skladištenje poljoprivrednih prehrambenih proizvoda; skladištenje poljoprivrednih proizvoda; skladištenje pošiljaka; skladištenje prtljage; skladištenje robe; skladištenje tereta; usluge cestovnog prijevoza; usluge cestovnog transporta za osobe; usluge distribucije; usluge distribucije paletiziranog tereta; usluge distribucije pića kao što su alkoholna pića; usluge dostave; usluge dostave pošiljaka; usluge dostavljanja robe; usluge dostavljanja tereta; usluge isporuke pošte i kurirske usluge; usluge organiziranja prijevoza cestovnim putem; usluge otpremanja pošiljke; usluge otpremanja tereta kopnenim putem; usluge otpreme tereta; usluge otpremništva; usluge otpremništva u svezi s organiziranjem prijevoza robe; usluge pakiranja; usluge pakiranja i skladištenja; usluge pakiranja paleta; usluge pakiranja u transportni sanduk; usluge posredovanja u prometu tereta; usluge posredovanja u svezi s skladištenjem; usluge posredovanja u svezi s prijevozom; usluge praćenja i slijeđenja pisama i pošiljaka; usluge pretovara; usluge prijevoza do i od zračne luke; usluge prijevoza robe na kratkim relacijama; usluge prijevoza tereta; usluge prikupljanja pošiljaka; usluge primanja pošiljaka; usluge sigurnog skladištenja [prijevoz]; usluge skladištenja; usluge skladištenja hrane; usluge slanja pošte na glavne poštanske urede; usluge špedicije tereta; usluge u svezi s teretom; usluge ukrcavanja; usluge utovara tereta; usluge zamatanja i pakiranja; utovar i istovar robe; utovar kamiona

40 digitalno retuširanje fotografija; dimenzioniranje papira; dizajnersko tiskanje za druge; fotografska obrada; fotografsko uvećavanje; fototisak; graviranje; graviranje pečata; oblikovanje tekstila; obrada (fotografska -); obrada fotografskih slika; obrada kože; obrada metala; obrada tekstila, kože i krzna; otiskivanje ukrasnih uzoraka na odjeći po narudžbi; prebacivanje fotografskih ispisa; preinačavanja odjeće; prepravljanje odjeće; prerada plastike; priprema i obrada tkanine; proizvodnja energije; proizvodnja robe po narudžbi; razvijanje fotografija; reprodukcija fotografija; reprodukcija fotografskih ispisa; retuširanje fotografija; sitotisak; spajanje [uvezivanje] tiskanog materijala; tiskanje fotografija; tiskanje knjiga; tiskanje na majice; tiskanje reklamnog materijala; tiskanje tekstila; tiskarske usluge; umnožavanje fotografija; usluge inkapsulacije fotografija; usluge inkapsulacije mapa; usluge inkapsuliranja papirnatih materijala; usluge tiskarske dorade; uvezivanje knjiga ili dokumenata; završna obrada fotografije; završna obrada tekstila i tkanine

42 arhitektonske usluge projektiranja zgrada; ažuriranje i dizajn računalnog softvera; ažuriranje i održavanje računalnog softvera; digitalizacija dokumenata; digitalna kompresija računalnih podataka; digitalni vodeni žig; dizajn brošura; dizajn grafičke ilustracije; dizajn grafike i znakovlja u svrhu korporativnog identiteta; dizajn i razvoj računalnog softvera; dizajn, održavanje i ažuriranje računalnog softvera; dizajn opreme za prijevoz tereta; dizajn tiskanog materijala; dizajniranje ambalaže; dizajniranje ambalaže i materijala za zamatanje; elektronička pohrana dokumenata i arhivirane e-pošte; elektroničko pohranjivanje datoteka i dokumenata; graditeljsko projektiranje; grafički dizajn; grafički dizajn promotivnih materijala; infrastruktura kao usluga (IaaS); inženjerske projektne studije; iznajmljivanje hardvera i softvera; iznajmljivanje i održavanje računalnog softvera; iznajmljivanje mjernih uređaja; iznajmljivanje računala; kartografija i kartiranje; kodiranje, dekodiranje i provjera autentičnosti informacija, poruka i podataka; mjerni uređaji (iznajmljivanje -); održavanje i ažuriranje računalnog softvera; omogućavanje privremene uporabe on-line softvera, bez mogućnosti preuzimanja, za upravljanje informacijama; omogućavanje privremene uporabe on-line softvera, bez mogućnosti preuzimanja, za prijenos informacija; omogućavanje privremene uporabe on-line softvera, bez mogućnosti preuzimanja, za prijenos podataka; omogućavanje privremene uporabe online softvera koji se ne može preuzeti; omogućavanje privremene uporabe online softvera koji se ne može preuzeti za obradu elektroničkih uplata; pohrana elektroničkih podataka; pretvaranje podataka ili dokumenata s fizičkog na elektronički nosač; pretvaranje tekstova u digitalni format; privremena upotreba računalnog softvera kojeg nije moguće preuzeti, a služi za pripremu otpremničkih dokumenata putem računalnih mreža, intraneta i interneta; privremena upotreba računalnog softvera kojeg nije moguće preuzeti, za obradu pošiljaka putem računalnih mreža, intraneta i interneta; privremena upotreba računalnog softvera kojeg nije moguće preuzeti, a služi za praćenje tereta putem računalnih mreža, intraneta i interneta; projektiranje (graditeljsko -); projektiranje informacijskih sustava; provjera valjanosti podataka primjenom tehnologije lanac blokova; provjera vjerodostojnosti pečata; provjeravanje autentičnosti novčanica; pružanje privremene upotrebe računalnog softvera kojeg se ne može preuzeti, za praćenje paketa putem računalnih mreža, intraneta i interneta; pružanje privremene upotrebe računalnog softvera kojeg nije moguće preuzeti, za obradu pošiljaka putem računalnih mreža, intraneta i interneta; pružanje privremene upotrebe računalnog softvera kojeg nije moguće preuzeti za praćenje tereta putem računalnih mreža, intraneta i interneta; računalno pohranjivanje poslovnih informacija; razvoj računalnih programa za portale

logistike, upravljanja opskrbnim lancem i e-trgovine; skladištenje podataka; softver kao usluga [saas]; usluge autentifikacije (kontrole) poruka koje se prenose putem telekomunikacije; usluge autentifikacije (kontrole) podataka koje se prenose putem telekomunikacije; usluge dizajna ambalaže; usluge dizajna vezane uz ambalažu; usluge dizajniranja ambalaže; usluge dizajniranja u:svezi s reprodukcijom dokumenata; usluge mjerenja; vaganje robe za treće osobe

43 usluge pripremanja hrane i pića; pružanje usluga prehrane; pružanje usluga smještaja; usluge pružanja pića

---

(210) Z20200093A (220) 27.01.2020.
(442) 21.02.2020.

(731) **Dominik Marić**
Pantovčak 190, 10000 Zagreb, HR

(740) ODVJETNIČKO DRUŠTVO KRAJINOVIĆ I PARTNERI d.o.o., Zagreb, HR

(540)

(591) siva, bijela, ljubičasta
(531) 27.05.01
(511) **9** aplikacijski softver; aplikacijski softver za bežične uređaje; aplikacijski softver za društveno umrežavanje putem interneta; aplikacijski softver za mobilne telefone; aplikacijski softver za mobilne uređaje ; aplikacijski softver za pametne telefone koji se može preuzeti ; aplikacijski softver za usluge računarstva u oblaku; aplikacije za sportsko klađenje; audio diskovi; audio snimke; audio uređaji; audioknjige; audiovizualni uređaji; audiovrpce s prethodno snimljenim igrama; baze podataka (elektroničke);crtani filmovi; čuvari zaslona za računala koji se mogu preuzeti; čuvari zaslona za telefone koji se mogu preuzeti; daljinski upravljači za audiovizualnu opremu; e-knjige; električni uređaji za daljinsko upravljanje; električni uređaji za komuniciranje; elektroničke knjige koje se mogu preuzimati; interaktivni multimedijski softver za igranje igara; interaktivni multimedijski igraći programi; interaktivni programi za računalne igrice; interaktivni računalni program za zabavu za korištenje s računalima; interaktivni računalni program za zabavu za korištenje s osobnim računalima; interaktivni računalni softver; interaktivni računalni sustavi; interaktivni softver za zabavu; interaktivni video računalni programi; interaktivni video uređaji; interaktivni zabavni programi za igranje računalnih igrica koji se mogu preuzimati; komunikacijska sučelja; mobilne aplikacije; multimedijski softver; multimedijski softver snimljen na CD-ROM; prethodno snimljene videovrpce s igrama; programi operativnih sustava za pametne telefone; programi operativnih sustava za pametnu televiziju; programi (računalni -) [koji se mogu preuzeti]; programi s video igricama [računalni programi]; programi za automate s arkadnim videoigrama; programi za elektroničke igrice; programi za elektroničke igrice koji se mogu preuzeti s interneta; programi za interaktivne multimedijalne računalne igrice; programi za interaktivne video igre; programi za računalne igre [računalni programi]; programi za računalne igrice koje se mogu preuzeti s interneta; programi za računalne igre koji se mogu preuzeti s globalne računalne mreže; programi za računalne igre koji se mogu preuzeti putem interneta i bežičnih uređaja; programi za video i računalne igre; programi za video igre; programi za video igrice koji se mogu preuzeti s interneta; računali softver za aplikacije za mobilne telefone; računalne igre preuzete s interneta [računalni softver]; računalne igrice koje se mogu preuzimati; računalne softverske aplikacije za tv; računalni programi; računalni programi koji dozvoljavaju igranje igrica; računalni programi [softveri] za igre; računalni programi [softveri]; računalni programi za elektroničke igrice; računalni programi za igranje igrica; računalni programi za igranje igara; računalni programi za predsnimljene video igre; računalni programi za računalne igrice; računalni programi za. računalne igre; računalni programi za video igre; računalni softver koji se može preuzimati; računalni softver za bežičnu mrežnu komunikaciju; računalni softver za mobilne telefone; računalni softver za prikazanje digitalnih medija; računalni softver za pretvaranje slika dokumenata u elektroničke formate; računalni softver za snimanje zvuka; računalni softver za zabavu; računalni sustavi; softver s elektronskim igrama za mobitele; softver za igrice; softver za interaktivne igre; softver za izradu animacija; softver za računalne aplikacije s igrama i kockanjem; softver za računalne igre; softver za računalne igre koji se može preuzeti; softver za računalne video igrice; softveri video igri; uređaj s digitalnim audio sučeljem; uređaji za prijenos podataka; video igre [računalne igre] kao računalni programi snimljeni na nosačima podataka; video igre u obliku računalnih programa snimljenih na nosačima podataka; video igrice na diskovima [računalni programi]; zapisi na disku; zapisi [zvučne snimke]

25 jakne; jakne [odjeća]; kape [pokrivala za glavu]; kapuljače; kapuljače [odjeća]; majice; majice [odjeća]; majice s kapuljačom; mantili; odjeća; odjevni predmeti; pokrivala za glavu; šeširi; šilterice; tenisice; traper

28 akcijske figure [igračke]; akcijske figurice [igračke]; akcijske figurice za igranje; akcijske igračke; akcijske igračke na baterije; aparati s elektroničkim igrama; aparati za arkadne video igre; aparati za igre; aparati za računalne igre; aparati za video igrice koji se priključuju na televizor; arkadne igre; arkadne košarkaške igre; biljarske kugle; biljarske kuglice s brojevima; biljarske kuglice za označavanje rezultata; biljarske naprave za bilježenje bodova za biljar; biljarski štapovi; biljarski stolovi; društvene igre; drvene igračke; električne akcijske figure sa svjetlima i zvukovima; električne akcijske igračke; električni aparati za zabavu na kovanice; elektronička vozila za igru s daljinskim upravljanjem; elektroničke arkadne igre [aparati na kovanice ili žetone]; elektroničke društvene igre; elektroničke igračke; elektroničke igre; elektroničke mete; elektroničke mete za igru; elektroničke obrazovne igre; elektroničke ručne igraće konzole; figure za damu; figure za igru; figurice za igru; figurice za igru koje mogu promijeniti izgled u različite oblike; graditeljske igre; graditeljski kompleti za igru; hrana - igračke; igra dame; igraće karte; igraće karte i kartaške igre; igraće karte za uporabu u mađioničarskim trikovima; igraće ploče za igranje razmjene karata; igraći strojevi; igračke; igre; igre bacanja obruča; igre bacanja potkove; igre go; igre s bacanjem vreća; igre s boćama; igre s kartama; igre s kockama; igre s kolutovima [bacanje kolutova]; igre s trkaćim autima; igre s ulogama; igre šaha; igre vještine i akcije; igre za gađanje mete; igre za zabavu; japanske igraće karte; japanske igraće karte [hanafuda]; japanske igre s kockicama [sugoroku]; japanske karte za igru [utagaruta]; japanske tradicionalne lutke; japanski šah (shogi igre); kompleti alata - igračke; kompleti društvenih igara; kontrolori za igraće konzole; konzole za igre; lopte za igre; lopte za igru; lopte za sport; manipulativne igre; manipulativno-logičke igre; mehaničke igračke; mehaničke igre; ručne elektroničke igre; ručne elektroničke video igre; ručne konzole za igranje video igara; strojevi s igrama; strojevi s igrama na sreću; strojevi s video igrama na žetone; uređaji za video igre

---

(210) Z20200124A (220) 31.01.2020.
(442) 21.02.2020.

(731) **Marina Horvat Kralj**
Ulica Katarine Zrinski 28, 48000 Koprivnica, HR

(540)

NOA

(511) **9** informacijska tehnologija te uređaji za reprodukciju zvučnih zapisa, videozapisa i multimedijskih sadržaja te uređaji za fotografiranje; aplikacijski softver; programi za pametne telefone; programi za računala; programi za video i računalne igre; softver; softver za igrice; softver za virtualnu i proširenu stvarnost; softver za pametne telefone; softver za računalne igre; softver za tablet računala; električne i elektroničke komponente; uređaji za neprekidno napajanje [baterije]; komunikacijska oprema; montažni nosači prilagođeni za ekrane računala; tipkovnice; torbice za mobitele; programi za računalne igre za uporabu na mobilnim telefonima; programi za interaktivne video igre; komponente i dijelovi računalna; dodatne kartice za računala; adapteri za računalne kartice; računalni

čipovi; bežične naglavne slušalice s mikrofonom; bežične slušalice; bežične slušalice za tablete; bežični zvučnici; digitalni uređaji za reprodukciju zvuka; in-ear slušalice; navlake za slušalice; prenosivi zvučnici; slušalice; slušalice za telefone; slušalice za uporabu s računalima; stalci za zvučnike; stereo slušalice; zvučnici; uređaji za pojačavanje stereo zvuka; električne žice; električni kablovi; omotači za električne kabele; spojnice za električne kablove; adapteri za pristup bežičnim mrežama; adapteri za računalne mreže; modemi; USB stikovi (adapteri za bežičnu mrežu); fotokopirni uređaji; pisači; skeneri za slike

28 igračke, igre, predmeti za igranje i zabavu; aparati za video igrice koji se priključuju na televizor; elektroničke igre; igračke na daljinsko upravljanje; kontroleri za uređaje za videoigre; kontrolori za igraće konzole; konzole za igre; računalne igrice na baterije s LCD zaslonom; ručne konzole za igranje video igara; strojevi za kućne video igre; upravljači za računalne igre; upravljačke palice za video igre (joystick); upravljački uređaji za igračke; uređaji za video igre; zaštitna folija za daljinske upravljače videoigara; zaštitne futrole za nošenje ručnih video igri; zaštitni etuiji za daljinske upravljače videoigara

42 usluge informacijske tehnologije; ažuriranje i održavanje računalnog softvera i programa; dizajn hardvera; dizajn grafičkih softverskih sustava; dizajn i razvoj računalnog softvera; dizajn softvera za pametne telefone; dizajniranje i razvoj multimedijskih proizvoda; dizajniranje telefona; iznajmljivanje hardvera i softvera; iznajmljivanje opreme za obradu podataka i računala; izrada, održavanje i prilagođivanje softvera; kreiranje softvera

RAZRED 10

(210) Z20191586A (220) 19.12.2019.
(442) 21.02.2020.

(731) **TACT MEDITOR d.o.o. za proizvodnju medicinske opreme**
Hektorovićeva 2, 10000 Zagreb, HR

(540)

(591) crna, bijela, zlatna, žuta
(531) 03.11.01; 03.11.03; 15.07.15; 27.05.01; 27.05.24; 29.01.02; 29.01.06; 29.01.08
(511) **10** alati za medicinsku dijagnostiku; alati za pozicioniranje pacijenata; aplikatori za lijekove; čvrsti elastični šavovi rana; elastični zavoji; igle za biopsiju; igle za kiruršku uporabu; igle za medicinske namjene; igle za stomatološke namjene; implantati [proteze]; instrumenti za rezanje šavova [kirurški]; instrumenti za šivanje rana; jednokratne rukavice za kirurške svrhe; ketgut [nit za šivanje kod operacija]; kirurške igle; kirurške mrežice; kirurške pincete; kirurške spajalice; kirurški instrumenti; konac za kirurške potrebe; konac za medicinsku uporabu; materijal za šivanje rana; materijali i proizvodi za šivanje i zatvaranje rana; materijali za šavove; materijali za šivanje za kiruršku uporabu; materijali za šivanje za medicinsku uporabu; medicinski instrumenti za primjenu na ljudskim tijelima; šavovi rana; silikonski konac s iglom za uporabu u retrakciji arterija tijekom kirurških zahvata; silikonski konac u kombinaciji s iglom za uporabu u retrakciji vena tijekom operacije

35 administracija poslovnih djelatnosti; administrativna obrada podataka; administrativne usluge; analiza poslovne dobiti; analize cijena; demonstracija proizvoda; digitalni marketing; distribucija letaka; distribucija reklamnih letaka; dizajn reklamnog materijala; fakturiranje; informacije o poslovnim pitanjima; informacije o prodaji proizvoda; internetski marketing; inventura; inventura robe; inventure (Priprema-); istraživanja tržišta; iznajmljivanje oglasnog prostora; izviđanje tržišta; komercijalno upravljanje; maloprodajne usluge na Internetu povezane s kozmetikom; maloprodajne usluge u vezi s medicinskim aparatima; maloprodajne usluge u vezi s medicinskim instrumentima; maloprodajne usluge u vezi s artiklima za šivanje; maloprodajne usluge za ljekarničke, veterinarske i sanitarne pripravke te medicinske potrepštine; marketing; marketing proizvoda; objavljivanje promidžbenog materijala; oglašavanje; oglašavanje i promidžba; oglašavanje i promotivne usluge; oglašavanje i usluge oglašavanja; online reklame; planiranje poslovnih sastanaka; podjela [distribuiranje] uzoraka; pomoć pri upravljanju; promidžba prodaje; savjetovanje u svezi oglašavanja; savjetovanje u svezi poslovnog planiranja; upravljanje bazama podataka; usluge maloprodaje ili veleprodaje za farmaceutske, veterinarske i sanitarne pripravke i za medicinske potrepštine; usluge veleprodaje farmaceutskih, veterinarskih i medicinskih pripravka i potrepština; veleprodajne usluge u vezi s artiklima za šivanje; veleprodajne usluge u vezi s medicinskim instrumentima; veleprodajne usluge u vezi s medicinskim aparatima

44 izdavanje lijekova; izdavanje medicinskih izvještaja; iznajmljivanje bolničke opreme; iznajmljivanje medicinske opreme; iznajmljivanje medicinskih instrumenata; iznajmljivanje medicinskih strojeva i uređaja; iznajmljivanje opreme u medicinske svrhe; iznajmljivanje opreme za medicinsku i zdravstvenu njegu; kirurgija; kirurgija (estetska-); liječnička pomoć; medicinska analiza za dijagnostiku i liječenje ljudi; medicinska njega; medicinske usluge; medicinsko savjetovanje; medicinsko testiranje; njega bolesnika; organiziranje medicinskog liječenja; paramedicinske usluge; pružanje informacija o medicinskim uslugama; pružanje informacija o stomatologiji; pružanje informacija u svezi s medicinom; pružanje medicinskih informacija; savjetodavne usluge u svezi s medicinskim uslugama; savjetodavne usluge u svezi s medicinskim instrumentima; savjetodavne usluge u svezi sa stomatološkim instrumentima; usluge kirurškog liječenja; usluge medicinske analize; usluge pretraživanje medicinskih podataka; usluge pripremanja medicinskih izvještaja; usluge pristupanja medicinskim podacima; usluge uklanjanja i oblikovanja obrva koncem; zdravstvena skrb [njega]; zdravstvene usluge za ljude

(210) Z20200081A (220) 23.01.2020.
(442) 21.02.2020.

(731) **Krešimir Mikić**
Kozari bok 1, 10000 Zagreb, HR

(540)

(591) plava, crna, bijela
(531) 26.01.01; 26.01.19; 27.05.01; 27.05.03; 29.01.04; 29.01.06; 29.01.08
(511) **10** antidekubitalni madraci; madraci na napuhavanje za ortopedske svrhe; madraci na napuhavanje za medicinske svrhe; madraci s izmjeničnim pritiskom za medicinsku uporabu; madraci za bolničke krevete; madraci za medicinsku primjenu; madraci za porođaje; navlake za madrace za zaštitu od inkontinencije; pneumatski terapijski segmentirani madraci s malim gubitkom zraka; potporni madraci za medicinsku uporabu; potporni madraci za sprečavanje dekubitusa; zračni madraci za bebe [za medicinske svrhe]; zračni madraci za djecu [za medicinske svrhe]; zračni madraci za medicinske potrebe

20 futon madraci [osim madraca za porođaje]; kreveti koji sadrže madrace s oprugama; kreveti, posteljina, madraci i jastuci; madraci; madraci na napuhavanje, za nemedicinske potrebe; madraci na napuhavanje za kampiranje; madraci od lateksa; madraci od savitljivog drveta; madraci (Opružni -); madraci [osim madraca za porođaj]; madraci punjeni slamom; madraci s oprugom; madraci s pjenom; madraci s unutarnjom oprugom; madraci za kampiranje; madraci za kampiranje punjeni

pjenom; madraci za krevete; madraci za spavanje; madraci za spavanje za kampiranje; opruge za madrace; plutajući madraci na napuhavanje [zračni kreveti]; plutajući zračni madraci [zračni kreveti]; podloge za madrace; podloge za spavanje [jastuci ili madraci]; sklopovi opruga (Nemetalni -) za ugradnju u madrace; vatrootporni madraci; zračni madraci; zračni madraci [ne za medicinske potrebe]; zračni madraci za uporabu kod kampiranja

24 navlake za madrace; navlake za madrace i jastuke; navlake za madrace s gumom [jogi navlake]; nepričvršćeni zaštitni pokrivači za madrace i namještaj; omotači za madrace; platno za madrace; presvlake za madrace [osim za inkontinenciju]

RAZRED 11

(210) Z20200079A (220) 22.01.2020.
(442) 21.02.2020.

(731) **Dalibor Vukašinović**
Ulica Jure Turića 7, 10360 Sesvete, HR
(740) Sanja Ribarić, Zagreb, HR
(540)

(591) crna, crvena
(531) 25.01.09; 25.01.10; 27.05.01; 27.05.22; 29.01.01; 29.01.08; 18.07.01; 18.07.09
(511) **11** ambijentalna LED rasvjeta; ambijentalna rasvjeta; aparat za izradu kukuruznih kokica; aparat za pečenje; aparat za stvaranje dima za kuhanje; aparati i sustavi za ventilaciju; aparati za deodoriranje; aparati za deodoriranje [nisu za osobnu uporabu]; aparati za dimljenje hrane; aparati za distribuciju vode [automatski]; aparati za dizanje tijesta; aparati za expresso kavu; aparati za filtriranje vode [osim strojeva]; aparati za filtriranje vode; aparati za grijanje hrane za bebe; aparati za grijanje hrane; aparati za grijanje (nisu za medicinsku uporabu); aparati za grijanje prostora; aparati za hladne napitke; aparati za kade za hidromasažu; aparati za kontrolu plamenika; aparati za kuhanje; aparati za kuhanje hrane; aparati za led; aparati za miješanje vode; aparati za namakanje stopala; aparati za odsisavanje dima; aparati za pečenje kruha; aparati za pripremanje Čaja; aparati za pripremu sladoleda; aparati za pročišćavanje zraka za kućanske potrebe; aparati za prženje kave; aparati za rashlađivanje vode; aparati za raspršivanje mirisa u motornim vozilima; aparati za sendviče [tosteri]; aparati za sterilizaciju; aparati za sušenje; aparati za sušenje odjeće [toplinsko sušenje]; aparati za vlaženje, osim za medicinsku uporabu; aparati za vlaženje za uporabu s klima uređajima; aparati za vrtloženje vode; aparati za vruću vodu; aparati za zagrijavanje hrane; aparati za zagrijavanje pića; armature za distribuciju vode za grijanje; armature za grijanje; automatske instalacije za pripremu kave; automatske instalacije za navodnjavanje biljaka; automatske instalacije za napajanje svinja; automatske instalacije za ispiranje pisoara; automatske instalacije za navodnjavanje u poljoprivredi; automatske instalacije za navodnjavanje u vrtlarstvu; automatske slavine; automatske sušilice rublja; automatski ledomati za hladnjake; automatski pekači kruha za kućanstvo; automatski regulatori temperature za radijatore centralnog grijanja; automatski regulatori temperature [ventili] za radijatore centralnog grijanja; baterije za miješanje vode kao dijelovi instalacija za tuš; baterije za miješanje vode za umivaonike [slavine]; boce za filtriranje vode koje se prodaju prazne; bojleri; bojleri [nisu dijelovi strojeva]; bojleri za grijanje; bojleri za instalacije grijanja; bojleri za instalacije za opskrbu toplom vodom; bojleri za kućanstvo; bojleri za toplu vodu; bojleri za vodu umivaonika; bojleri za vruću vodu za pripremanje pića; booster peć; brzi grijači vode; čajnici [električni]; Čajnici [kuhala za vodu]; centralni klimatizacijski sustavi za kućanstvo; centralni klimatizacijski sustavi; čeone svjetiljke; čepovi za radijatore; čepovi za umivaonik; čepovi-zatvarači za radijatore; cijevi s plinom za rasvjetu; dekorativna električna rasvjeta; dekorativna rasvjeta; dekorativna rasvjeta za božićna drvca; dimnjaci s ugrađenim odsisnim sustavom; dinamo svjetla za bicikle; dodatna oprema za pećnice; džepne svjetiljke; džepne svjetiljke za rasvjetu; džepne svjetiljke za uporabu s električnim napravama za punjenje; ekspres lonci [električni]; ekspres lonci za kućanstvo [električni]; električna kuhala; električna kuhala za jaja; električna kuhala za jaja za primjenu u kućanstvu; električna kuhala za jaja za kućanstvo; električna kuhala za kuhanje u vakuumu; električna kuhala za kus-kus; električna kuhala za pripremanje juhe s rezancima; električna kuhala za rižu; električna kuhala za sporo kuhanje; električna oprema za rasvjetu s izbijanjem; električna oprema za rasvjetu; električna rasvjeta; električna rasvjeta za božićna drvca; električna rasvjeta za praznike; električna rasvjeta za svečane dekoracije; električne friteze; električne friteze za prženje bez ulja; električne grijaće ploče za grijanje hrane; električne grijalice; električne grijalice za dječje bočice; električne grijalice za kućanstvo; električne kuhinjske pećnice; električne naprave za uklanjanje mirisa u prostorijama; električne pečenjare; električne peći; električne pećnice; električne pećnice za kućanstvo; električne ploče za kuhanje; električne posude za hlađenje vina za kućanske potrebe; električne posude za hlađenje vina; električne posude za kuhanje kave; električne posude za kuhanje na pari; električne posude za posluživanje hrane; električne posude za pripremu kave; električne posude za pripremanje napitaka; električne rasvjetne instalacije; električne raznobojne ukrasne žaruljice; električne ručne svjetiljke; električne sanitarne instalacije; električne tave za kuhanje; električne tave za pečenje vafla; električne tave za prženje; električne termoposude; električne trake za površinsko grijanje; električne wok tave; električni aparati za espresso kavu; električni aparati za kavu s ugrađenim filtrima; električni aparati za kavu; električni aparati za kavu za kućanstvo; električni aparati za kokice; električni aparati za kuhanje kave; električni aparati za pečenje; električni aparati za pravljenje sendviča; električni aparati za pripremu kave; električni aparati za pripremu čokolade; električni aparati za pripremu jogurta; električni aparati za prženje kave; električni aparati za prženje [friteze]; električni aparati za sušenje za kućanske potrebe; električni bežični aparati za kavu; električni bojleri; električni čajnici; električni čajnici [kuhala za vodu]; električni dehidratori; električni dehidratori hrane za kućansku uporabu; električni dehidratori hrane; električni ekspres lonci; električni filtri za kavu; električni filtri za klima uređaje; električni filtri za pročišćavanje vode [osim strojeva]; električni grijači boca; električni grijači boca za uporabu u laboratorijima; električni grijači hrane; električni grijači hrane za bebe za kućanstvo; električni grijači napitaka; električni grijaći pokrivači [nisu za medicinsku uporabu]; električni grijači ručnika; električni grijači tanjura; električni grijači za dječje bočice; električni grilovi; električni hladnjaci; električni hladnjaci [za kućanstvo]; električni kamini; električni kineski lampioni; električni klima uređaji; električni kotlovi za sustave centralnog grijanja; električni kućanski aparati za kuhanje; električni lonci; električni lonci [za kućanstvo]; električni lonci za kuhanje; električni odvlaživači; električni osvježivači zraka; električni ovlaživači; električni ovlaživači za upotrebu u kućanstvu; električni pekač za vafle; električni pekači kruha; električni pribor za kuhanje; električni pročišćivači zraka; električni prozorski ventilatori; električni radijatori za grijanje zgrada; električni rashladni uređaji; električni rashladni ventilatori; električni raspršivači dezodoransa za prostorije; električni roštilji; električni roštilji za otvorene prostore; električni roštilji za pečenje [aparati za kuhanje]; električni roštilji za zatvorene prostore; električni štednjaci; električni štednjaci za kućanstvo; električni tosteri; električni tosteri [pećnice]; električni tosteri za sendviče; električni uređaji za grijanje čaja; električni uređaji za sušenje ruku toplim zrakom; električno parno kuhalo; električno parno kuhalo za povrće; električno parno kuhalo za rižu; električno posuđe za kuhanje; električno upravljane slavine za vodu; električno zagrijavani spremnici vruće vode; elevatorske peći; fondue [aparat za kuhanje]; fontane; fontane s pitkom vodom; friteze; friteze [električne]; friteze koje za pečenje rabe zrak umjesto ulja; friteze za hranu; friteze za kućanstvo [električne]; glave tuševa; glave za tuš; grijači vode i bojleri; grijači vode [uređaji]; grijalice vode [bojleri]; grijalice za bočice s dudom, električne; gril

[aparat za pečenje]; hladnjaci; hladnjaci [električni]; hladnjaci za kućanstvo; hladnjaci za led [za kućanstvo]; hladnjaci za napitke [uređaji]; hladnjaci za vino; indukcijska kuhala; indukcijske grijalice; indukcijske jedinice [grijači]; indukcijske peći; indukcijske peći s topioničkim loncem; indukcijske pećnice; indukcijski grijači vode; indukcijski štednjaci; industrijska kuhala za rižu; industrijska rasvjetna tijela; industrijske friteze; jedinice za kuhanje; jedinice za kuhanje na dim; jedinice za obradu vode za ventilaciju i cirkuliranje vode; jedinice za pročišćavanje zraka za komercijalnu uporabu; jedinice za pročišćavanje zraka za kućanstvo; klima uređaji; klima uređaji za komercijalnu uporabu; klima uređaji za stambene prostorije; klimatizacijski uređaji; kolica za posluživanje [grijana]; kombinirani hladnjaci i zamrzivači; kombinirani štednjaci; kombinirani štednjaci za kuhanje i plinski spremnici; komercijalne pećnice za hranu; komercijalni rashladni sustavi; konvekcijske pećnice; kućanski grijači bočica za bebe [električni]; kućanski grijaći pribor; kućanski pročišćivači zraka; kućni pekači kruha; kuhala; kuhala za jaja; kuhala za kavu (Električna -); kuhala za kus-kus, električna; kuhala za palačinke; kuhala za rižu; kuhala za sporo kuhanje [električna]; kuhanje (uređaji i postrojenje za kuhanje); kuhinjske nape [usisne nape, za kućanstvo]; kuhinjske odvodne nape; kuhinjske peći; kuhinjski štednjaci; kuhinjski strojevi (Električni-] za kuhanje; kuhinjski strojevi (Plinski -) za kuhanje; kuhinjski sudoperi; kupaonske armature za kontrolu vode; kupaonski umivaonici; kupaonski umivaonici s postoljem; kupatilski ormarići s umivaonicima; ladice za hladnjake; ladice za zagrijavanje za kuhinje; LED džepne svjetiljke; LED podvodna svjetla; LED rasvjeta; LED rasvjetni sklopovi za svjetleće znakove; LED svijeće; LED svjetiljke na traci; LED svjetla za krajolik; LED žarulje za svjetiljke; ledomati; lonci za kuhanje pod tlakom, električni; lonci za pirjanje (Električni-]; metalni sudoperi; miješalice slavina [slavine]; miješalice za vodovodne slavine; miješalice za vodu [slavine]; mikrovalne peći; mikrovalne pećnice; mikrovalne pećnice kućansku uporabu; mikrovalne pećnice, nisu za pokusne svrhe; mikrovalne pećnice [uređaj za kuhanje]; mikrovalne pećnice za kuhanje; mikrovalno pečenje [aparati za mikrovalno pečenje]; mješalice [slavine za vodu]; mlaznice za kuhinjske sudopere; mlaznice za sudopere [cijevni priključci]; mlaznice za tuš [cijevni priključci]; mobilni klima uređaj; motorizirani ventilatori kliza klimatizaciju; motorizirani ventilatori za prozračivanje; nape (Ekstrator -) za kuhinje; nape [kuhinjske]; nape s ugrađenim ventilatorima; nape za kuhala; nape za kuhinje; nape za odstranjivanje dima; nape za provjetravanje laboratorija; nape za provjetravanje za štednjake; nape za štednjake; nape za usisavanje pare za kamine; nape za usisavanje pare za kuhinjske štednjake; nape za ventilacijske uređaje; oprema za peći; oprema za peći za lončanu robu; oprema za tuševe; oprema za umivaonike; ovlaživači; ovlaživači zraka; ovlaživači zraka koji generiraju anione; ovlaživači zraka [spremnici za vodu za radijatore centralnog grijanja]; paneli za tuš; paravani za kade; paravani za kadu; parna glačala za tkanine; parna kuhala; parna sušila; parni sterilizatori; parni sterilizatori za kućanstvo; parni sterilizatori za laboratorije; parni sterilizatori za medicinske svrhe; parni sterilizatori za podove; pečenjara; pečenjare za kućanstvo [električne]; pećnice [za kućanstvo]; pećnice za kućanstvo; pećnice za kuhanje; pekači na ugljen za korištenje u domaćinstvu; penosivi štednjaci; perkolatori [električni strojevi za kuhanje kave]; perlatori za slavine [vodoinstalaterski pribor]; pipe [slavine]; plamenici, bojleri i grijači; plinska kuhala; plinska kuhala za kućanstvo; plinska postrojenja za grijanje; plinska rasvjeta; plinske grijalice; plinske pećnice; plinske pećnice za kućanstvo; plinske pećnice [za kućanstvo]; plinski bojleri; plinski bojleri [osim dijelova strojeva]; plinski bojleri [za kućanstvo]; plinski grijači za vodu; plinski hladnjaci; plinski i električni štednjaci; plinski plamenici; plinski roštilji [uređaji za kuhanje]; plinski štednjaci; plinski štednjaci [grijalice za kućanstvo]; plinski štednjaci s plamenima u obliku vrpce; plinski upaljači za kućanstvo; plinski uređaj za kuhanje; ploče [dijelovi pećnica]; ploče [dijelovi štednjaka]; ploče za grijanje; ploče za kuhanje; ploče za pečenje [električna kuhinjska oprema]; ploče za pečenje vafla; ploče za zamrzavanje; poklopci plamenika za plinske štednjake; poklopci za pokrivanje ploča štednjaka; poklopci za zahodske daske; poklopci za zahodske školjke [dijelovi sanitarnih uređaja]; pokretni aparati za grijanje; pokretni aparati za sušenje [toplinsko sušenje]; pokretni klima uređaji; prednja svjetla za bicikle; prznice za kruh [tosteri]; rashladne vitrine; rashladne vitrine [staklene vitrine]; rashladne vitrine za izlaganje robe; rashladne vitrine za izlaganje hrane; rashladne vitrine za izlaganje pića; rashladne vitrine za spremanje pića; rashladni aparati; rashladni aparati i strojevi; rashladni aparati i uređaji; rashladni ormari; rashladni ormari za čuvanje hrane; rasvjeta za vanjske instalacije; rasvjetna LED tijela; rasvjetna oprema za vitrine; rasvjetna tijela; rasvjetna tijela i reflektori; rasvjetna tijela za kućanstvo; rasvjetne instalacije u nizu [uređaj za rasvjetu]; rasvjetne svjetiljke; rasvjetne žaruljice; rasvjetni elementi; rasvjetni fenjeri; rasvjetni ornamenti za božićno drvce [električna svjetla]; rasvjetni paneli; rasvjetni sklopovi; rasvjetni ukrasi [oprema]; rasvjetni uređaj; rasvjetni uređaji; rasvjetni uređaji i instalacije; rasvjetni uređaji koji sadrže optička vlakna; rasvjetni uređaji s organskim svjetlećim diodama (OLED); rasvjetni uređaji sa diodama koje emitiraju svjetlo [LED]; rasvjetni uređaji sa solarnim ćelijama; rasvjetni uređaji upravljani računalom; rasvjetni uređaji za nuždu; rasvjetni uređaji za sigurnosnu uporabu; rasvjetni uređaji za vozila; ražnjevi [dijelovi kuhinjskih aparata]; ražnjevi [električni] za plinske roštilje; ražnjevi na motorski pogon; ražnjevi [naprave za okretanje ražnjeva); ražnjevi [pribor za kuhanje]; ražnjevi za pečenjarnice; ražnjevi za pečenje [električni] na struju; ražnjevi za pečenje za pećnice; ražnjevi za prženje [električni] za roštilje; raznobojne žaruljice za ukrašavanje u svečanim prilikama; reflektori za bicikle; reflektori za pričvršćivanje na žbice bicikla; reflektori za rasvjetna tijela; reflektori za rasvjetu u kućanstvu; reflektori za rasvjetu većih prostora; reflektori za svjetiljke; roštilj ploče; roštilj tave; roštilji; roštilji [aparati]; roštilji, električni; roštilji na ugljen; roštilji za kuhanje; roštilji za meso; ručne glave tuša; slavine za kupaonice; slavine za sanitarne instalacije; slavine za tuš; slavine za umivaonike; slavine za vodovodne cijevi; slavine za vodu; slavine za vodu kao dijelovi sanitarnih instalacija; slavine za vodu kao dijelovi vodoopskrbnih instalacija; slavine za vodu za ručno podešavanje temperature vode; staklene ploče [dijelovi pećnica]; staklene ploče [dijelovi peći]; stalci za sudopere; stalci za svjetiljke; stalci za umivaonike; štedne glave tuša; štedne slavine; štednjaci; štednjaci [kuhinjski uređaji]; štednjaci na drva; štednjaci na ugljen; štednjaci s plinskim plamenikom; štednjaci s ugrađenim roštiljem; štednjaci sa staklenim emajliranim površinama; štednjaci za kampiranje; štednjaci za kućanstvo; štednjaci za kuhanje; stolne pećnice; sudoperi; sudoperi od nehrđajućeg čelika; sudoperne jedinice [osim namještaj]; svjetiljke LED; svjetiljke na solarni pogon; svjetiljke opremljene sa produžnom potporom; svjetla bicikla; svjetla za bicikle; svjetla za pokazivače smjera za bicikle; tosteri; tosteri za kruh za kućanstvo [električni]; tosteri za tople sendviče; tuš glave; tuš glave kao dio vodoopskrbnih instalacija; tuš instalacije; tuš kabine; tuš kade; tuš miješalice; tuš slavine na elektroničko automatsko zatvaranje; tuševi; tuševi s uređajem za povećanje tlaka vode; ugostiteljske pećnice; ugradbene grijaće ploče; ugradbene ploče za kuhanje; ukrasi za peći; umetnuti pojedinačni umivaonici; umivaonici; umivaonici (sušila ruku za umivaonike); umivaonici za kupaonice; umivaonici za kupaonice [dijelovi sanitarnih instalacija]; umivaonici za pranje ruku [dijelovi sanitarnih instalacija]; umivaonik [dijelovi sanitarnih instalacija]; unutarnja svjetla za hladnjake; unutarnje fontane; uređaji za hlađenje i zamrzavanje; uređaji za hlađenje mlijeka; uređaji za hlađenje pića; uređaji za hlađenje pitke vode; uređaji za hlađenje zraka; uređaji za miješanje vode; ventilacijske nape za dim; ventilacijske nape za paru; ventilacijski [klimatizacijski] uređaji i aparati; ventilatori; ventilatori [dijelovi instalacija klima uređaja]; ventilatori za kućanstvo; ventilatorske grijalice; ventilatorske nape za peći; vinski hladnjaci, električni; viseće lampe; viseće svjetiljke; viseći stropni lusteri; višenamjenska kuhala; višestruke ploče za kuhanje; vitrine za zamrzavanje; vodoskoci, ukrasni; vodovodne slavine; vodovodne slavine za sudopere; vodovodne slavine za umivaonike; vrata za hladnjake; vrata za tuš; vruće ploče [za kućanstvo]; vruće ploče za kuhanje; zamrzivači; zamrzivači za sladoled

20 kuhinjske radne površine; kuhinjske vitrine [kredenci]; kuhinjski elementi; kuhinjski namještaj; kuhinjski namještaj po mjeri; kuhinjski namještaj podesiv po visini; kuhinjski ormari; kuhinjski stolovi; namještaj za kuhinje

35 informacije i konzultacije u svezi vanjske trgovine; konzultantske usluge za vanjsku trgovinu; nabava za treće osobe (usluge kupnje proizvoda i usluga za druga poduzeća); oglašavanje za treće osobe na Internetu; organiziranje izložbi za poslovnu djelatnost ili trgovinu; poslovno upravljanje veleprodajnim i maloprodajnim trgovinama; poslovno upravljanje veleprodajnim trgovinama; poslovno upravljanje za trgovine; posredovanje u trgovinskim poslovima za treće osobe; prikazivanje oglasa za treće; pripremanje tekstova za promidžbu trgovine; promicanje prodaje za treće osobe; promidžba proizvoda i usluga za treće putem oglašavanja na internetskim stranicama; promidžbene usluge za trgovinu; ugovaranje poslovnih transakcija za druge putem online trgovina; upravljanje poslovnim aktivnostima maloprodajnih trgovina; usluge poslovnog upravljanja u vezi s elektroničkom trgovinom; usluge posredovanja u trgovini; usluge uređenja izloga u trgovinama

36 posredovanje u trgovini vrijednosnicama i robama; usluge financiranja trgovine; usluge financiranja u svezi s trgovinom; usluge pozajmljivanja trgovcima u svrhu financiranja inventara trgovine vozilima; zakup smještaja u maloprodajnoj trgovini

RAZRED 16

(210) Z20191638A (220) 27.12.2019.
(442) 21.02.2020.
(731) **ISTRA D.M.C. d.o.o.**
Jadranska 66, 52470 Umag, HR
(540)

ISTRIA GRANFONDO

(511)
16 tiskarski proizvodi, fotografije, pribor za pisanje i uredski pribor osim namještaja
18 torbe za prtljagu i torbe za nošenje, kišobrani, suncobrani i štapovi za hodanje
25 odjeća, obuća, pokrivala za glavu
28 igre i igračke, gimnastički i sportski predmeti
29 ulja i masti za prehranu
35 oglašavanje
39 prijevoz, ambalažiranje i uskladištenje proizvoda
41 razonoda, sportske i kulturne djelatnosti
43 usluge okrepe (pružanje hrane i pića), pružanje privremenog smještaja

(210) Z20200120A (220) 31.01.2020.
(442) 21.02.2020.
(731) **Ivan Jelinek**
Maršala Tita 13, 51410 Opatija, HR
(740) Odvjetničko društvo Korper i Partneri, Zagreb, HR
(540)

ŽUŽI

(511)
16 vrećice za nošenje; ulaznice; reprodukcije, grafičke; prospekti; priručnici; popisi predstava [repertoari]; publikacije; poštanske marke; portreti; podlošci za boce, papirnati; plastični omot; reklamni posteri [plakati]; pjesmarice; pisaći pribor; pečati; papir; omoti [uredski materijal]; novine; papirnati natpisi; naljepnice; listovi; letci; kartonske kutije; knjige; katalozi; kalendari; gravure; slike; stalci za fotografije; fotografije; fascikli; džepne papirnate maramice; držala za pera; držači za olovke; držači stranica knjiga; čestitke; časopisi [periodike]; brošure; papirnati blokovi; bilježnice; albumi
41 izdavanje glazbe; organiziranje uživo priredba; organiziranje, produkcija i prezentacija kazališnih predstava; prikazivanje filmova; objavljivanje tekstova; pisanje tekstova; pisanje scenarija; organiziranje natječaja [obrazovanje ili razonoda]; usluge lutrije; dogovaranje, izvođenje i organizacija seminara; organizacija konferencija, izložbi i natjecanja; organizacija zabavnih i kulturnih događaja; objavljivanje knjiga; muzejske usluge; kulturne, obrazovne ili zabavne usluge koje pružaju umjetničke galerije; usluge klubova [za zabavu ili za obrazovanje]; kazališne predstave; izdavanje knjiga; fotografske reportaže; fotografiranje
45 usluge individualnog modnog savjetovanja; usluge agencija za upoznavanje; spiritualno savjetovanje; zaštita autorskog prava; usluge online društvene mreže; pisanje osobnih pisama

RAZRED 17

(210) Z20200134A (220) 03.02.2020.
(442) 21.02.2020.
(731) **Goran Kukec**
Trsteno 47a, 49215 Tuhelj, HR
(540)

CRO-ATEX

(511)
17 termoizolacijski materijal; termoizolacijski izolatori; termoizolacijski materijali; termoizolacijski materijal za izradu tavana
21 termoizolirani omoti za limenke kako bi sadržaj dugo ostao hladan ili topao

RAZRED 19

(210) Z20191256A (220) 14.10.2019.
(442) 21.02.2020.
(731) **ZAGREBAČKI HOLDING, društvo s ograničenom odgovornošću za održavanje čistoće, putnička agencija, šport, upravljanje objektima i poslovanje nekretninama**
Ulica grada Vukovara 41, 10000 Zagreb, HR
(540)

ZAGREBAČKI HOLDING

(511)
19 asfalt, smola, katran i bitumen; krute nemetalne cijevi za gradnju; nemetalni materijali za gradnju; nemetalne prenosive konstrukcije; nemetalni spomenici
35 komercijalna administracija; oglašavanje; uredski poslovi; vođenje komercijalnih poslova
36 financijski poslovi; monetarni poslovi; osiguranje; upravljanje nekretninama
37 izgradnja; popravci i to iscrtavanje cesta, održavanje cesta, označavanje cesta
39 ambalažiranje i uskladištenje proizvoda; organiziranje putovanja; prijevoz
41 obuka; razonoda; stručno osposobljavanje; sportske i kulturne djelatnosti
43 pružanje privremenog smještaja; usluge okrepe (pružanje hrane i pića)

RAZRED 29

(210) Z20191596A (220) 20.12.2019.
(442) 21.02.2020.
(731) **Sirana Gligora d.o.o.**
Figurica 22/A, 23251 Kolan, HR
(740) Marko Hrabar, Zagreb, HR
(540)

LIKOTIN

(511)
29 mliječni proizvodi

(210) Z20200073A (220) 22.01.2020.
(442) 21.02.2020.
(731) **Andrija Klarić**
Zagorska 22, 10000 Zagreb, HR
(540)

DONA

(511)
29 aranžmani od prerađenog voća; džemovi; kompoti; kristalizirano voće; kriške voća; pekmezi; povrće sušeno u smrznutom stanju; povrće u konzervi; povrće, konzervirano; povrće, kuhano; povrće, sušeno; pripravci za juhu od povrća; salate od povrća; ušećereno voće; voće u konzervi; voće, konzervirano; voće, kuhano; voćna kaša [pulpa]; voćne grickalice; voćne salate; voćni želei [drhtalice]; zamrznuto voće; želei za prehranu
32 bezalkoholna pića; bezalkoholna pića koja sadrže voće; bezalkoholni voćni ekstrakti; ekstrakti [koncentrati] za pripremu napitaka; frapei od voća [smoothies]; koncentrati od voća bez alkohola; nektar, voćni; pića (bezalkoholni sastojci za pripremu pića); sirupi za napitke; sokovi, biljni [napici]; voćni napici bez alkohola; voćni sokovi
35 dizajn reklamnog materijala; istraživanje tržišta; objavljivanje reklamnih tekstova; oglašavanje [reklamiranje]; organiziranje izložbi u komercijalne ili reklamne svrhe; predstavljanje proizvoda [demonstracija]; pružanje internetskog tržišnog prostora za kupce i prodavatelje proizvoda i usluga; razdioba (raspačavanje) reklamnih materijala [letaka, prospekata, tiskanica, uzoraka]

RAZRED 30

(210) Z20200082A (220) 24.01.2020.
(442) 21.02.2020.
(731) **FRANCK, prehrambena industrija, dioničko društvo**
Vodovodna 20, 10000 Zagreb, HR
(540)

(591) bijela, crvena, crna, smeđa, zlatna, žuta
(531) 02.03.05; 02.03.23; 05.07.27; 25.01.01; 29.01.01; 29.01.02; 29.01.06; 29.01.07; 29.01.08
(511)
30 kava; pića na bazi kave; nadomjesci kave; kakao
35 oglašavanje i reklamiranje
43 usluge okrepe

RAZRED 32

(210) Z20200063A (220) 20.01.2020.
(442) 21.02.2020.
(731) **MINORIT d.o.o.**
Sveti Duh 31, 10000 Zagreb, HR
(740) Ivan Kubanović, Zagreb, HR
(540)

S.anto

(511)
32 ječmeno vino (pivo); pivo; pivski mošt
40 pivarstvo (proizvodnja piva)

(210) Z20200064A (220) 20.01.2020.
(442) 21.02.2020.
(731) **MINORIT d.o.o.**
Sveti Duh 31, 10000 Zagreb, HR
(740) Ivan Kubanović, Zagreb, HR
(540)

(591) zlatna, siva, crna
(531) 04.05.01; 04.05.02; 04.05.05; 05.05.19; 05.05.20; 25.01.06; 26.01.02; 26.01.25; 27.05.01; 27.05.04; 27.05.08; 29.01.02; 29.01.06; 29.01.08
(511)
32 ječmeno vino (pivo); pivo; pivski mošt
40 pivarstvo (proizvodnja piva)

(210) Z20200119A (220) 31.01.2020.
(442) 21.02.2020.
(731) **Coca-Cola HBC Hrvatska d.o.o.**
Milana Sachsa 1, 10000 Zagreb, HR
(740) ODVJETNIČKO DRUŠTVO RAVLIĆ &ŠURJAK d.o.o., Zagreb, HR
(540)

(591) crna, crvena
(531) 05.05.19; 05.05.20; 11.03.01; 11.03.02; 27.05.01; 27.05.09; 27.05.10; 27.05.11; 29.01.01; 29.01.08
(511)
32 bezalkoholna pića; mineralne i gazirane vode; pića od voća i voćni sokovi; pivo; sirupi i ostali bezalkoholni pripravci za pripremanje napitaka
33 alkoholna pića, osim piva; alkoholni pripravci za pripremanje napitaka
35 komercijalna administracija; oglašavanje; uredski poslovi; vođenje komercijalnih poslova
41 obuka; razonoda; sportske i kulturne djelatnosti; stručno osposobljavanje
43 pružanje privremenog smještaja; usluge okrepe (pružanje hrane i pića)

RAZRED 33

(210) Z20200016A (220) 09.01.2020.
(442) 21.02.2020.
(731) **Jako vino d.o.o.**
Bračka cesta 13, 21420 Bol, HR
(740) Odvjetničko društvo Vukmir i suradnici, Zagreb, HR
(540)

STINA

(511)
33 alkoholna pića (osim piva); vino

RAZRED 34

(210) Z20200036A (220) 17.01.2020.
(442) 21.02.2020.
(731) **NSAR GENERAL TRADING (L.L.C)**
P.O.Box 171611, Dubai, AE
(740) Gorana Grubišić, Zagreb, HR
(540)

(531) 24.01.05; 24.01.15; 24.01.19; 24.01.20; 27.05.01; 27.05.13; 03.01.01; 03.01.02
(511) **34** duhan; pribor za pušače; šibice

---

(210) Z20200094A (220) 27.01.2020.
(442) 21.02.2020.
(731) **CORPORACION HABANOS, S.A.**
Carretera Vieja de Guanabacoa y linea del Ferrocarril Final, Guanabacoa, La Habana, CU
(740) CPZ - CENTAR ZA PATENTE d.o.o., Zagreb, HR
(540)

(591) crvena, žuta, zlatna, crna
(531) 05.05.02; 23.01.01; 24.07.01; 25.01.25; 26.03.01; 26.03.05; 27.05.01; 29.01.01; 29.01.02
(511) **34** duhan; cigare; cigarete; cigarilosi; rezani duhan za lule; proizvodi za pušače, osobito pepeljare, sjeckalice za vrškove cigara, šibice (kutije za šibice), kutije za cigare; šibice; kutije za cigare opremljene ovlaživačem

RAZRED 35

(210) Z20200011A (220) 09.01.2020.
(442) 21.02.2020.
(731) **Javna ustanova Park prirode Medvednica**
Bliznec 70, 10000 Zagreb, HR
(740) Marohnić, Tomek & Gjoić d.o.o., Zagreb, HR
(540)

(591) plava, tamno plava, svijetlo plava
(531) 03.07.23; 03.07.24; 26.13.01; 26.13.25; 27.05.01; 27.05.10; 29.01.04
(511) **35** organiziranje događanja u komercijalne i reklamne svrhe; organizacija izložbi i događaja u komercijalne i reklamne svrhe; organiziranje događanja, izložbi, sajmova i priredbi u komercijalne i reklamne svrhe; event marketing; organiziranje izložba u komercijalne svrhe; organiziranje izložba u trgovačke svrhe; organiziranje izložba u poslovne svrhe; organiziranje izložba u reklamne svrhe; izložbe (vođenje poslovnih -); trgovačke izložbe (vođenje -); izložbe (pripremanje trgovačkih -); usluge upravljanja trgovačkim izložbama; izložbe (vođenje -) u poslovne svrhe; izložbe (vođenje -) u reklamne svrhe; organizacija i provedba komercijalnih izložbi; organiziranje izložbi za poslovnu djelatnosti ili trgovinu; organizacija sajmova i izložbi u komercijalne i reklamne svrhe; pripremanje i upravljanje sajmovima i izložbama u poslovne svrhe; pripremanje i upravljanje sajmovima i izložbama u reklamne svrhe; organiziranje izložbi cvijeća i biljaka za potrebe poslovanja ili oglašavanja; dogovaranje i provođenje umjetničkih izložbi u komercijalne svrhe ili svrhe oglašavanja; organiziranje događanja, izložbi, sajmova i priredbi u komercijalne, promotivne i reklamne svrhe; planiranje i vođenje trgovačkih sajmova, izložbi i prezentacija u ekonomske i reklamne svrhe
39 vođenje izleta; ponuda izleta; usluge planiranja izleta; vođenje i organiziranje izleta; usluge razgledavanja, turističkih vodiča i izleta; organizacija izleta; pripremanje izleta; usluge rezervacija izleta; usluge organiziranja izleta; organiziranje izleta s razgledavanjem; vođenje izleta s razgledavanjem; organizacija izleta s razgledavanjem znamenitosti; izleta s razgledavanjem znamenitosti (vođenje -); izleta s razgledavanjem znamenitosti (organiziranje -); organiziranje i vođenje izleta i razgledavanja; organizacija ekskurzija, izleta i tura razgledavanja; planiranje i organizacija tura razgledavanja i dnevnih izleta
41 muzeji; vođenje muzeja; muzejske usluge [prikazivanje, izložbe]; usluge muzejskog kustosa; pružanje muzejskih usluga; ponuda muzejskih objekata i usluga; muzejske izložbe; muzejski prostori (Pružanje -) prezentacija izložbe; pružanje muzejskih sadržaja [prezentacija, izložbe]; muzejski objekti (usluge -) za izložbe; ponuda muzejskih objekata za prezentacije; umjetničke izložbe; muzejske izložbe; organiziranje obrazovnih izložbi; usluge umjetničkih izložbi; organiziranje izložbi u obrazovne svrhe; izložba zvučnih zapisa iz videofilma; izložbi (organiziranje -) u kulturne svrhe; izložbi (vođenje -) u kulturne svrhe; pripremanje izložbi u obrazovne svrhe; pripremanje izložbi u svrhu poduke; vođenje izložbi u obrazovne svrhe; izložbene usluge u obrazovne svrhe; izložbi (organiziranje -) u kulturne ili obrazovne svrhe; organizacija izložbi u kulturne ili obrazovne svrhe; organiziranje izložbi u kulturne ili obrazovne svrhe; provođenje edukativnih radionica na području poslovanja; pružanje usluga edukativne zabave za djecu u centrima za izvanškolske aktivnosti; vođenje obrazovnih konferencija; organiziranje obrazovnih konferencija; organiziranje obrazovnih natjecanja; vođenje obrazovnih seminara; organiziranje obrazovnih seminara; planiranje seminara u obrazovne svrhe; planiranje predavanja u obrazovne svrhe; planiranje konferencija u obrazovne svrhe; natjecanja (organiziranje -) (obrazovanje ili zabava]; organizacija izložbi životinja u kulturne i obrazovne svrhe; kulturne, obrazovne ili zabavne usluge koje pružaju umjetničke galerije; pružanje penjačkih izleta s vodičem; organiziranje izleta u zabavne svrhe; pružanje obrazovnih usluga u vezi s ekološkim temama; usluge tematskih parkova; usluge parka za rekreaciju; organiziranje rekreacijskih natjecanja; organiziranje seminara u rekreacijske svrhe; organiziranje konferencija u rekreacijske svrhe; sportske i rekreacijske aktivnosti; rekreacijske usluge u vezi s planinarenjem; rekreacijske usluge u vezi sa skijanjem; pružanje objekata i sredstava za sportsku rekreaciju; usluge u svezi s rekreacijom i treningom; vođenje izložbi u rekreativne svrhe; sportske aktivnosti; sportske usluge; usluge sportskog parka; sportske i rekreacijske aktivnosti; usluge organiziranje sportskih događaja; organiziranje sportskih aktivnosti i natjecanja; organiziranje i vođenje sportskih manifestacija; pružanje objekata i sredstava za sportsku rekreaciju; pružanje objekata i opreme za sportske turnire; pružanje objekata i sredstava za sportska događanja, sportska i atletska natjecanja i dodjelu nagrada; obrazovne usluge u svezi s očuvanjem okoliša; obrazovanje i osposobljavanje u

svezi s očuvanjem prirode i okoliša; glazbene priredbe; kazališne predstave; pružanje kazališnih objekata; kazališne izvedbe, animirane i uživo; ponuda objekata i opreme za kazališta izvedbene umjetnosti; glazbeni koncerti; organiziranje koncerata; glazbeni koncerti uživo; organiziranje glazbenih koncerata; organizacija i vođenje glazbenih koncerata; fotografske reportaže; audio i video produkcija i fotografija; produkcija zvučnih zapisa, videozapisa, multimedijskih sadržaja i fotografija; prikazivanje filmova; izvođenje filmskih festivala; planiranje filmskih festivala; usluge prikazivanja kinematografskih filmova; dodjela [organiziranje -] filmskih nagrada; prikazivanje filmova u odgojno-obrazovne svrhe; pružanje sredstava i objekata za prikaz filmova, priredbi, predstava, glazbenu i obrazovnu poduku; montaža filma; proizvodnja filmova; produkcija filmova; filmska produkcija, osim reklamnih filmova; režiranje filmova, osim reklamnih filmova; uređivanje filma (fotografskog); proizvodnja animiranih filmova; filmska produkcija u obrazovne svrhe

---

(210) Z20200012A (220) 09.01.2020.
(442) 21.02.2020.
(731) **Javna ustanova Park prirode Medvednica**
Bliznec 70, 10000 Zagreb, HR
(740) Marohnić, Tomek & Gjoić d.o.o., Zagreb, HR
(540)

(591) žuta, tamno siva, tamno plava
(531) 14.09.01; 14.09.05; 27.05.01; 27.05.10; 29.01.02; 29.01.04; 29.01.06
(511) **35** organiziranje događanja u komercijalne i reklamne svrhe; organizacija izložbi i događaja u komercijalne i reklamne svrhe; organiziranje događanja, izložbi, sajmova i priredbi u komercijalne i reklamne svrhe; event marketing; organiziranje izložba u komercijalne svrhe; organiziranje izložba u trgovačke svrhe; organiziranje izložba u poslovne svrhe; organiziranje izložba u reklamne svrhe; izložbe (vođenje poslovnih -); trgovačke izložbe (vođenje -); izložbe (pripremanje trgovačkih -); usluge upravljanja trgovačkim izložbama; izložbe (vođenje -) u poslovne svrhe; izložbe (vođenje -) u reklamne svrhe; organizacija i provedba komercijalnih izložbi; organiziranje izložbi za poslovnu djelatnosti ili trgovinu; organizacija sajmova i izložbi u komercijalne i reklamne svrhe; pripremanje i upravljanje sajmovima i izložbama u poslovne svrhe; pripremanje i upravljanje sajmovima i izložbama u reklamne svrhe; organiziranje izložbi cvijeća i biljaka za potrebe poslovanja ili oglašavanja; dogovaranje i provođenje umjetničkih izložbi u komercijalne svrhe ili svrhe oglašavanja; organiziranje događanja, izložbi, sajmova i priredbi u komercijalne, promotivne i reklamne svrhe; planiranje i vođenje trgovačkih sajmova, izložbi i prezentacija u ekonomske i reklamne svrhe
39 vođenje izleta; ponuda izleta; usluge planiranja izleta; vođenje i organiziranje izleta; usluge razgledavanja, turističkih vodiča i izleta; organizacija izleta; pripremanje izleta; usluge rezervacija izleta; usluge organiziranje izleta; organiziranje izleta s razgledavanjem; vođenje izleta s razgledavanjem; organizacija izleta s razgledavanjem znamenitosti; izleta s razgledavanjem znamenitosti (vođenje -); izleta s razgledavanjem znamenitosti (organiziranje -); organiziranje i vođenje izleta i razgledavanja; organizacija ekskurzija, izleta i tura razgledavanja; planiranje i organizacija tura razgledavanja i dnevnih izleta
41 muzeji; vođenje muzeja; muzejske usluge [prikazivanje, izložbe]; usluge muzejskog kustosa; pružanje muzejskih usluga; ponuda muzejskih objekata i usluga; muzejske izložbe; muzejski prostori (Pružanje -) prezentacija izložbe; pružanje muzejskih sadržaja [prezentacija, izložbe]; muzejski objekti (usluge -) za izložbe; ponuda muzejskih objekata za prezentacije; umjetničke izložbe; muzejske izložbe; organiziranje obrazovnih izložbi; usluge umjetničkih izložbi; organiziranje izložbi u obrazovne svrhe; izložba zvučnih zapisa iz videofilma; izložbi (organiziranje -) u kulturne svrhe; izložbi (vođenje -) u kulturne svrhe; pripremanje izložbi u obrazovne svrhe; pripremanje izložbi u svrhu poduke; vođenje izložbi u obrazovne svrhe; izložbene usluge u obrazovne svrhe; izložbi (organiziranje -) u kulturne ili obrazovne svrhe; organizacija izložbi u kulturne ili obrazovne svrhe; organiziranje izložbi u kulturne ili obrazovne svrhe; provođenje edukativnih radionica na području poslovanja; pružanje usluga edukativne zabave za djecu u centrima za izvanškolske aktivnosti; vođenje obrazovnih konferencija; organiziranje obrazovnih konferencija; organiziranje obrazovnih natjecanja; vođenje obrazovnih seminara; organiziranje obrazovnih seminara; planiranje seminara u obrazovne svrhe; planiranje predavanja u obrazovne svrhe; planiranje konferencija u obrazovne svrhe; natjecanja (organiziranje -) (obrazovanje ili zabava]; organizacija izložbi životinja u kulturne i obrazovne svrhe; kulturne, obrazovne ili zabavne usluge koje pružaju umjetničke galerije; pružanje penjačkih izleta s vodičem; organiziranje izleta u zabavne svrhe; pružanje obrazovnih usluga u vezi s ekološkim temama; usluge tematskih parkova; usluge parka za rekreaciju; organiziranje rekreacijskih natjecanja; organiziranje seminara u rekreacijske svrhe; organiziranje konferencija u rekreacijske svrhe; sportske i rekreacijske aktivnosti; rekreacijske usluge u vezi s planinarenjem; rekreacijske usluge u vezi sa skijanjem; pružanje objekata i sredstava za sportsku rekreaciju; usluge u svezi s rekreacijom i treningom; vođenje izložbi u rekreativne svrhe; sportske aktivnosti; sportske usluge; usluge sportskog parka; sportske i rekreacijske aktivnosti; usluge organiziranje sportskih događaja; organiziranje sportskih aktivnosti i natjecanja; organiziranje i vođenje sportskih manifestacija; pružanje objekata i sredstava za sportsku rekreaciju; pružanje objekata i opreme za sportske turnire; pružanje objekata i sredstava za sportska događanja, sportska i atletska natjecanja i dodjelu nagrada; obrazovne usluge u svezi s očuvanjem okoliša; obrazovanje i osposobljavanje u svezi s očuvanjem prirode i okoliša; glazbene priredbe; kazališne predstave; pružanje kazališnih objekata; kazališne izvedbe, animirane i uživo; ponuda objekata i opreme za kazališta izvedbene umjetnosti; glazbeni koncerti; organiziranje koncerata; glazbeni koncerti uživo; organiziranje glazbenih koncerata; organizacija i vođenje glazbenih koncerata; fotografske reportaže; audio i video produkcija i fotografija; produkcija zvučnih zapisa, videozapisa, multimedijskih sadržaja i fotografija; prikazivanje filmova; izvođenje filmskih festivala; planiranje filmskih festivala; usluge prikazivanja kinematografskih filmova; dodjela [organiziranje -] filmskih nagrada; prikazivanje filmova u odgojno-obrazovne svrhe; pružanje sredstava i objekata za prikaz filmova, priredbi, predstava, glazbenu i obrazovnu poduku; montaža filma; proizvodnja filmova; produkcija filmova; filmska produkcija, osim reklamnih filmova; režiranje filmova, osim reklamnih filmova; uređivanje filma (fotografskog); proizvodnja animiranih filmova; filmska produkcija u obrazovne svrhe

---

(210) Z20200105A (220) 29.01.2020.
(442) 21.02.2020.
(731) **OPTIMAPHARM d.d.**
Ulica grada Vukovara 284, 10000 Zagreb, HR
(740) Odvjetničko društvo BUTERIN & POSAVEC, d.o.o., Zagreb, HR
(540)

(591) tamnoplava, plava, ljubičasta, tamnoroza
(531) 24.17.01; 24.17.02; 27.05.01; 29.01.01; 29.01.04; 29.01.05
(511) **35** korporativne komunikacijske usluge; Izložbe u komercijalne i reklamne svrhe; organiziranje trgovačkih sajmova; podjela [distribucija] uzoraka reklamiranje putem pošte, iznajmljivanje vremena za reklamiranje na komunikacijskim medijima, usluge veleprodaje farmaceutskih, veterinarskih i medicinskih pripravka i potrepština, usluge maloprodaje ili veleprodaje za farmaceutske, veterinarske i sanitarne pripravke i za

medicinske potrepštine, izrada izvoda računa, vođenje knjiga, računalne baze podataka (sakupljanje informacija u -), sistematiziranje podataka za središnju kartoteku, psihotehnički odabir osoblja, savjetovanje o osoblju, selekcija osoblja, fakturiranje, ažuriranje i održavanje podataka u računalnim bazama podataka, usluge fotokopiranja, usluge planiranja sastanaka [uredski poslovi], konzultacije u svezi vođenje poslova, savjeti o organizaciji i vođenju poslova, savjetovanje u svezi poslovne organizacije, stručne poslovne konzultacije, usluge savjetovanja za upravljanje poduzećima; iznajmljivanje uredskih strojeva i opreme

41 elektroničko izdavaštvo; izdavanje knjiga; objavljivanje tekstova [osim u reklamne svrhe]; online objavljivanje elektroničkih knjiga i časopisa; pružanje online elektroničkih publikacija [nisu za preuzimanje]; usluge informativnog izvještavanja

42 pisanje tehničkih tekstova; usluge savjetovanja u području sigurnosti podataka; istraživanje i razvoj za druge; tehnička istraživanja, klinička ispitivanja, klinička ispitivanja [provođenje], istraživanje u svezi s lijekovima, istraživanje na temu farmaceutskih proizvoda, istraživanje i razvoj za farmaceutsku industriju, istraživanje i razvoj na farmaceutskom i biotehnološkom području, kliničko istraživanje, konzultantske usluge koje se odnose na istraživanje i razvoj u području terapeutike, konzultantske usluge koje se odnose na laboratorijska ispitivanja, konzultantske usluge u području farmaceutskog istraživanja, kalibracijske usluge za medicinske uređaje, istraživanje i razvoj cjepiva i lijekova, istraživanja farmaceutskih proizvoda, ispitivanje farmaceutskih proizvoda, farmakološko savjetovanje, farmaceutske usluge razvoja lijekova, biološko istraživanje, kliničko istraživanje i medicinsko istraživanje, medicinska istraživanja, obavljanje inicijalnih procjena na polju novih farmaceutskih proizvoda, procjena farmaceutskog proizvoda, provedba kliničkih ispitivanja za farmaceutske proizvode, provedba kliničkih ispitivanja u području kardiovaskularnih bolesti, provođenje kliničkih ispitivanja, pružanje informacija i podataka o medicinskom i veterinarskom istraživanju i razvoju, pružanje informacija o rezultatima kliničkih ispitivanja za farmaceutske proizvode, pružanje podataka iz medicinskih i znanstvenih istraživanja na polju farmaceutskih pripravaka i kliničkih ispitivanja, pružanje znanstvenih informacija u području medicinskih poremećaja i njihova liječenja, razvoj farmaceutskih pripravaka i lijekova, razvoj farmaceutskih proizvoda, savjetovanje o farmaceutskom istraživanju i razvoju, savjetovanje o istraživanju u području farmakogenetike, usluge farmaceutskog istraživanja, usluge informacijske tehnologije za farmaceutsku i zdravstvenu industriju, usluge laboratorija za dentalna istraživanja, usluge medicinskog istraživanja, usluge procjene učinkovitosti veterinarskih lijekova, usluge procjene učinkovitosti farmaceutskih pripravaka, znanstveno istraživanje i razvoj, znanstveno istraživanje na polju farmacije, znanstveno istraživanje u medicinske svrhe, na području kancerogenih bolesti, kontrola kvalitete, Ispitivanje uređaja, istraživanje u području farmakogenetike, istraživanje u svezi s farmaceutskim pripravcima, medicinsko istraživanje, pružanje informacija o kliničkim ispitivanjima putem interaktivne web-stranice, usluge farmaceutskog istraživanja i razvoja; znanstvena istraživanja za medicinske potrebe

RAZRED 37

(210) Z20200018A (220) 09.01.2020.
(442) 21.02.2020.

(731) **ADRIATIC GRUPA d.o.o.**
Palisina 94, 52100 Pula, HR

(540)

ADRIATIC GRUPA

(591) siva, crna
(531) 26.04.09; 27.05.01
(511) **37** građevinska izgradnja; izgradnja bazena; izgradnja cesta; izgradnja cjevovoda; izgradnja dijelova zgrada; izgradnja elektrana; izgradnja, građevinarstvo i rušenje; izgradnja građevinskih konstrukcija lijevanjem betona; izgradnja infrastrukture u energetskom sektoru; izgradnja kuća; izgradnja stambenih i komercijalnih zgrada; izgradnja temelja; održavanje nekretnina; usluge instalacije računala; usluge održavanja računala

42 stručno savjetovanje vezano uz računala; usluge internetskih kafića (iznajmljivanje računala); usluge geodetskih mjerenja i istraživanja; usluge projektiranja u svezi s nekretninama; daljinsko upravljanje poslužiteljima [serverima]; programiranje sustava za elektroničko upravljanje; upravljanje internetskim stranicama za druge; upravljanje uslugama IT [ITSM]; hosting internetskih stranica; iznajmljivanje internetskih poslužitelja; izrada internetskih stranica; programiranje internetskih stranica; računalno programiranje za Internet

43 kafići; usluge kafića; catering; catering u restoranima brze hrane; usluge cateringa; usluge hotelskog cateringa; pružanje informacija o smještaju, putem Interneta; iznajmljivanje turističkih kuća; iznajmljivanje turističkog smještaja; organiziranje smještaja za turiste; pružanje turističkog smještaja; smještaj za turiste; usluge turističkih kampova [smještaj]; usluge za rezervaciju turističkog smještaja

RAZRED 39

(210) Z20191393A (220) 12.11.2019.
(442) 21.02.2020.

(731) **LUKA d.d.**
Kopilica 47 B, 21000 Split, HR

(740) Tomislav Hadžija, Zagreb, HR

(540)

PORT OF SPLIT
SMART LOGISTICS

(591) crna, siva
(531) 27.05.01; 27.05.10
(511) **39** usluge u svezi s teretom; usluge prijevoza i uklanjanja tereta; usluge otpremanja tereta morskim putem; usluge vezane uz pomorski teret; prijevoz teretnih kontejnera brodom; otprema tereta morskim putem; usluge otpremanja pomorskog tereta; prijevoz tereta vodenim putem; skladištenje tereta prije transporta; punjenje plovila teretom; usluge rukovanja teretom i prijevoza tereta; usluge prijevoza tereta; usluge utovara tereta; organiziranje istovara tereta; usluge praćenja tereta; usluge otpreme tereta; usluge špedicije tereta; organiziranje prijevoza tereta; istovar tereta (Usluge -); usluge istovara tereta; usluge dostavljanja tereta; rukovanje teretom; skladištenje tereta; utovar tereta; prijevoz tereta; pakiranje tereta; otpremanje tereta; otprema tereta; istovar tereta; istovarivanje tereta; prikupljanje tereta; otprema tereta između morskih luka

RAZRED 43

(210) Z20200057A (220) 17.01.2020.
(442) 21.02.2020.
(731) **Jadranski luksuzni hoteli d.d.**
Masarykov put 20, 20000 Dubrovnik, HR
(540)

ADRIATIC
LUXURY HOTELS

(591) ljubičasta, crna, narančasta
(531) 03.01.04; 03.01.24; 27.05.01; 27.05.10; 29.01.01; 29.01.05; 29.01.08
(511) **43** hotelijerske usluge (hrana i piće); hotelijerske usluge (smještaj); hotelske rezervacije; hotelske usluge za povlaštene klijente; informacije o hotelima; informacije u svezi s hotelima; organiziranje hotelskog smještaja; ponuda hotelskog smještaja; pružanje informacija na internetu o rezervaciji smještaja u hotelima; usluge hotelskog cateringa; usluge hotelskog smještaja

---

(210) Z20200058A (220) 17.01.2020.
(442) 21.02.2020.
(731) **Jadranski Luksuzni Hoteli d.d.**
Masarykov put 20, 20000 Dubrovnik, HR
(540)

HOTEL EXCELSIOR
DUBROVNIK

(591) crna, narančasta
(531) 27.05.01; 27.05.10; 29.01.01; 29.01.08
(511) **43** hotelijerske usluge (hrana i piće); hotelijerske usluge (smještaj); hotelske rezervacije; hotelske usluge za povlaštene klijente; informacije o hotelima; informacije u svezi s hotelima; organiziranje hotelskog smještaja; ponuda hotelskog smještaja; pružanje informacija na internetu o rezervaciji smještaja u hotelima; usluge hotelskog cateringa; usluge hotelskog smještaja

---

(210) Z20200059A (220) 17.01.2020.
(442) 21.02.2020.
(731) **Jadranski Luksuzni Hoteli d.d.**
Masarykov put 20, 20000 Dubrovnik, HR
(540)

HOTEL CROATIA
DUBROVNIK - CAVTAT

(591) crna, narančasta
(531) 27.05.01; 27.05.10; 29.01.01; 29.01.08
(511) **43** hotelijerske usluge (hrana i piće); hotelijerske usluge (smještaj); hotelske rezervacije; hotelske usluge za povlaštene klijente; informacije o hotelima; informacije u svezi s hotelima; organiziranje hotelskog smještaja; ponuda hotelskog smještaja; pružanje informacija na internetu o rezervaciji smještaja u hotelima; usluge hotelskog cateringa; usluge hotelskog smještaja

---

(210) Z20200060A (220) 17.01.2020.
(442) 21.02.2020.
(731) **Jadranski Luksuzni Hoteli d.d.**
Masarykov put 20, 20000 Dubrovnik, HR
(540)

HOTEL BELLEVUE
DUBROVNIK

(591) crna, narančasta
(531) 27.05.01; 27.05.10; 29.01.01; 29.01.08
(511) **43** hotelijerske usluge (hrana i piće); hotelijerske usluge (smještaj); hotelske rezervacije; hotelske usluge za povlaštene klijente; informacije o hotelima; informacije u svezi s hotelima; organiziranje hotelskog smještaja; ponuda hotelskog smještaja; pružanje informacija na internetu o rezervaciji smještaja u hotelima; usluge hotelskog cateringa; usluge hotelskog smještaja

---

(210) Z20200061A (220) 17.01.2020.
(442) 21.02.2020.
(731) **Jadranski Luksuzni Hoteli d.d.**
Masarykov put 20, 20000 Dubrovnik, HR
(540)

GRAND VILLA ARGENTINA
DUBROVNIK

(591) crna, narančasta
(531) 27.05.01; 27.05.10; 29.01.01; 29.01.08
(511) **43** hotelijerske usluge (hrana i piće); hotelijerske usluge (smještaj); hotelske rezervacije; hotelske usluge za povlaštene klijente; informacije o hotelima; informacije u svezi s hotelima; organiziranje hotelskog smještaja; ponuda hotelskog smještaja; pružanje informacija na internetu o rezervaciji smještaja u hotelima; usluge hotelskog cateringa; usluge hotelskog smještaja

---

(210) Z20200062A (220) 17.01.2020.
(442) 21.02.2020.
(731) **Jadranski Luksuzni Hoteli d.d.**
Masarykov put 20, 20000 Dubrovnik, HR
(540)

VILLA ORSULA
DUBROVNIK

(591) crna, narančasta
(531) 27.05.01; 27.05.10; 29.01.01; 29.01.08
(511) **43** hotelijerske usluge (hrana i piće); hotelijerske usluge (smještaj); hotelske rezervacije; hotelske usluge za povlaštene klijente; informacije o hotelima; informacije u svezi s hotelima; organiziranje hotelskog smještaja; ponuda hotelskog smještaja; pružanje informacija na internetu o rezervaciji smještaja u hotelima; usluge hotelskog cateringa; usluge hotelskog smještaja

---

(210) Z20200104A (220) 29.01.2020.
(442) 21.02.2020.
(731) **Fresh Food Co. Ltd.**
Jeddah - Al Agaweed district – Sahal Bin Amro Street – Building No. (43) - PO Box 4043 Postal 22442, SA
(740) Odvjetničko društvo Vukmir i suradnici, Zagreb, HR
(540)

I'M HUNGRY

(591) crna, bijela
(531) 27.05.01; 27.05.10; 27.05.15; 27.05.24
(511) **43** kafići; kafeterije; catering hrane i pića; usluge restorana

Kazalo brojeva prijava žigova

Broj prijave žiga (210)	Klasifikacijska oznaka razreda (511)
Z20191150A	9, 16, 35, 38, 41
Z20191251A	2, 6, 10, 11, 18, 19, 20, 21, 24, 25, 27, 28, 31
Z20191256A	19, 35, 36, 37, 39, 41, 43
Z20191393A	39
Z20191473A	9, 35, 36
Z20191583A	9, 16, 35
Z20191586A	10, 35, 44
Z20191595A	9, 18, 25
Z20191596A	29
Z20191638A	16, 18, 25, 28, 29, 35, 39, 41, 43
Z20200011A	35, 39, 41
Z20200012A	35, 39, 41
Z20200016A	33
Z20200018A	37, 42, 43
Z20200022A	3, 10, 14, 16, 17, 18, 24, 25, 26, 28, 35
Z20200036A	34
Z20200046A	3, 14, 18, 25, 35, 41
Z20200057A	43
Z20200058A	43
Z20200059A	43
Z20200060A	43
Z20200061A	43
Z20200062A	43

Broj prijave žiga (210)	Klasifikacijska oznaka razreda (511)
Z20200063A	32, 40
Z20200064A	32, 40
Z20200066A	9
Z20200067A	9
Z20200070A	9, 25, 28
Z20200071A	9, 37, 42
Z20200072A	9, 25, 28
Z20200073A	29, 32, 35
Z20200074A	9, 16, 35, 36, 37, 38, 39, 40, 42, 43
Z20200075A	9, 16, 35, 36, 37, 38, 39, 40, 42, 43
Z20200076A	9, 16, 35, 36, 37, 38, 39, 40, 42, 43
Z20200077A	9, 16, 35, 36, 37, 38, 39, 40, 42, 43
Z20200078A	9, 16, 35, 36, 37, 38, 39, 40, 42, 43
Z20200079A	11, 20, 35, 36
Z20200081A	10, 20, 24
Z20200082A	30, 35, 43
Z20200093A	9, 25, 28
Z20200094A	34
Z20200104A	43
Z20200105A	35, 41, 42
Z20200119A	32, 33, 35, 41, 43
Z20200120A	16, 41, 45
Z20200124A	9, 28, 42
Z20200134A	17, 21

Kazalo klasifikacijskih oznaka prijava žigova

Klasifikacijska oznaka razreda (511); Podnositelj prijave (731) Broj prijave žiga (210)

RAZRED 2

PEVEC maloprodaja neprehrambene robe dioničko društvo Z20191251A

RAZRED 3

Luketić Tanja Z20200022A
Udruga KRALJICA HRVATSKE Z20200046A

RAZRED 6

PEVEC maloprodaja neprehrambene robe dioničko društvo Z20191251A

RAZRED 9

BIOVEGA d.o.o. Z20191473A
HERRMAN GROUP d.o.o. Z20191595A
Horvat Kralj Marina Z20200124A
HP - HRVATSKA POŠTA d.d. Z20200074A, Z20200075A, Z20200076A, Z20200077A, Z20200078A
Klišković Davor Z20200071A
Marić Dominik Z20200070A, Z20200072A, Z20200093A
RTL Hrvatska d.o.o. za usluge Z20191150A
SONUS ART d.o.o. Z20191583A
Viduka Zvonimir Z20200066A, Z20200067A

RAZRED 10

Luketić Tanja Z20200022A
Mikić Krešimir Z20200081A
PEVEC maloprodaja neprehrambene robe dioničko društvo Z20191251A
TACT MEDITOR d.o.o. za proizvodnju medicinske opreme Z20191586A

RAZRED 11

PEVEC maloprodaja neprehrambene robe dioničko društvo Z20191251A
Vukašinović Dalibor Z20200079A

RAZRED 14

Luketić Tanja Z20200022A
Udruga KRALJICA HRVATSKE Z20200046A

RAZRED 16

HP - HRVATSKA POŠTA d.d. Z20200074A, Z20200075A, Z20200076A, Z20200077A, Z20200078A
ISTRA D.M.C. d.o.o. Z20191638A
Jelinek Ivan Z20200120A
Luketić Tanja Z20200022A
RTL Hrvatska d.o.o. za usluge Z20191150A
SONUS ART d.o.o. Z20191583A

RAZRED 17

Kukec Goran Z20200134A
Luketić Tanja Z20200022A

Klasifikacijska oznaka razreda (511); Podnositelj prijave (731) Broj prijave žiga (210)

RAZRED 18

HERRMAN GROUP d.o.o. Z20191595A
ISTRA D.M.C. d.o.o. Z20191638A
Luketić Tanja Z20200022A
PEVEC maloprodaja neprehrambene robe dioničko društvo Z20191251A
Udruga KRALJICA HRVATSKE Z20200046A

RAZRED 19

PEVEC maloprodaja neprehrambene robe dioničko društvo Z20191251A
ZAGREBAČKI HOLDING, društvo s ograničenom odgovornošću za održavanje čistoće, putnička agencija, šport, upravljanje objektima i poslovanje nekretninama Z20191256A

RAZRED 20

Mikić Krešimir Z20200081A
PEVEC maloprodaja neprehrambene robe dioničko društvo Z20191251A
Vukašinović Dalibor Z20200079A

RAZRED 21

Kukec Goran Z20200134A
PEVEC maloprodaja neprehrambene robe dioničko društvo Z20191251A

RAZRED 24

Luketić Tanja Z20200022A
Mikić Krešimir Z20200081A
PEVEC maloprodaja neprehrambene robe dioničko društvo Z20191251A

RAZRED 25

HERRMAN GROUP d.o.o. Z20191595A
ISTRA D.M.C. d.o.o. Z20191638A
Luketić Tanja Z20200022A
Marić Dominik Z20200070A, Z20200072A, Z20200093A
PEVEC maloprodaja neprehrambene robe dioničko društvo Z20191251A
Udruga KRALJICA HRVATSKE Z20200046A

RAZRED 26

Luketić Tanja Z20200022A

RAZRED 27

PEVEC maloprodaja neprehrambene robe dioničko društvo Z20191251A

RAZRED 28

Horvat Kralj Marina Z20200124A
ISTRA D.M.C. d.o.o. Z20191638A
Luketić Tanja Z20200022A
Marić Dominik Z20200070A, Z20200072A, Z20200093A

Klasifikacijska oznaka razreda (511); Podnositelj prijave (731) Broj prijave žiga (210)

PEVEC maloprodaja neprehrambene robe dioničko društvo.....Z20191251A

RAZRED 29

ISTRA D.M.C. d.o.o.....Z20191638A
Klarić Andrija.....Z20200073A
Sirana Gligora d.o.o.....Z20191596A

RAZRED 30

FRANCK, prehrambena industrija, dioničko društvo Z20200082A

RAZRED 31

PEVEC maloprodaja neprehrambene robe dioničko društvo.....Z20191251A

RAZRED 32

Coca-Cola HBC Hrvatska d.o.o.....Z20200119A
Klarić Andrija.....Z20200073A
MINORIT d.o.o. Z20200063A, Z20200064A

RAZRED 33

Coca-Cola HBC Hrvatska d.o.o.....Z20200119A
Jako vino d.o.o. Z20200016A

RAZRED 34

CORPORACION HABANOS, S.A.....Z20200094A
NSAR GENERAL TRADING (L.L.C).....Z20200036A

RAZRED 35

BIOVEGA d.o.o. Z20191473A
Coca-Cola HBC Hrvatska d.o.o.....Z20200119A
FRANCK, prehrambena industrija, dioničko društvo Z20200082A
HP - HRVATSKA POŠTA d.d. Z20200074A, Z20200075A
.....Z20200076A, Z20200077A
.....Z20200078A
ISTRA D.M.C. d.o.o.....Z20191638A
Javna ustanova Park prirode Medvednica.....Z20200011A, Z20200012A
Klarić Andrija.....Z20200073A
Luketić Tanja.....Z20200022A
OPTIMAPHARM d.d.....Z20200105A
RTL Hrvatska d.o.o. za usluge.....Z20191150A
SONUS ART d.o.o.....Z20191583A
TACT MEDITOR d.o.o. za proizvodnju medicinske opreme.....Z20191586A
Udruga KRALJICA HRVATSKE.....Z20200046A
Vukašinović Dalibor.....Z20200079A
ZAGREBAČKI HOLDING, društvo s ograničenom odgovornošću za održavanje čistoće, putnička agencija, šport, upravljanje objektima i poslovanje nekretninama Z20191256A

RAZRED 36

BIOVEGA d.o.o. Z20191473A
HP - HRVATSKA POŠTA d.d. Z20200074A, Z20200075A
.....Z20200076A, Z20200077A
.....Z20200078A
Vukašinović Dalibor.....Z20200079A
ZAGREBAČKI HOLDING, društvo s ograničenom odgovornošću za održavanje čistoće, putnička agencija, šport, upravljanje objektima i poslovanje nekretninama Z20191256A

Klasifikacijska oznaka razreda (511); Podnositelj prijave (731) Broj prijave žiga (210)

RAZRED 37

ADRIATIC GRUPA d.o.o. Z20200018A
HP - HRVATSKA POŠTA d.d. Z20200074A, Z20200075A
.....Z20200076A, Z20200077A
.....Z20200078A
Klišković Davor.....Z20200071A
ZAGREBAČKI HOLDING, društvo s ograničenom odgovornošću za održavanje čistoće, putnička agencija, šport, upravljanje objektima i poslovanje nekretninama.....Z20191256A

RAZRED 38

HP - HRVATSKA POŠTA d.d. Z20200074A, Z20200075A
.....Z20200076A, Z20200077A
.....Z20200078A
RTL Hrvatska d.o.o. za usluge.....Z20191150A

RAZRED 39

HP - HRVATSKA POŠTA d.d. Z20200074A, Z20200075A
.....Z20200076A, Z20200077A
.....Z20200078A
ISTRA D.M.C. d.o.o.....Z20191638A
Javna ustanova Park prirode Medvednica.....Z20200011A, Z20200012A
LUKA d.d.....Z20191393A
ZAGREBAČKI HOLDING, društvo s ograničenom odgovornošću za održavanje čistoće, putnička agencija, šport, upravljanje objektima i poslovanje nekretninama.....Z20191256A

RAZRED 40

HP - HRVATSKA POŠTA d.d. Z20200074A, Z20200075A
.....Z20200076A, Z20200077A
.....Z20200078A
MINORIT d.o.o. Z20200063A, Z20200064A

RAZRED 41

Coca-Cola HBC Hrvatska d.o.o. Z20200119A
ISTRA D.M.C. d.o.o.....Z20191638A
Javna ustanova Park prirode Medvednica.....Z20200011A, Z20200012A
Jelinek Ivan.....Z20200120A
OPTIMAPHARM d.d.....Z20200105A
RTL Hrvatska d.o.o. za usluge.....Z20191150A
Udruga KRALJICA HRVATSKE.....Z20200046A
ZAGREBAČKI HOLDING, društvo s ograničenom odgovornošću za održavanje čistoće, putnička agencija, šport, upravljanje objektima i poslovanje nekretninama.....Z20191256A

RAZRED 42

ADRIATIC GRUPA d.o.o. Z20200018A
Horvat Kralj Marina.....Z20200124A
HP - HRVATSKA POŠTA d.d. Z20200074A, Z20200075A
.....Z20200076A, Z20200077A
.....Z20200078A
Klišković Davor.....Z20200071A
OPTIMAPHARM d.d.....Z20200105A

RAZRED 43

ADRIATIC GRUPA d.o.o. Z20200018A
Coca-Cola HBC Hrvatska d.o.o. Z20200119A
FRANCK, prehrambena industrija, dioničko društvo Z20200082A

Klasifikacijska oznaka razreda (511); Podnositelj prijave (731) Broj prijave žiga (210)

Fresh Food Co. Ltd.....Z20200104A
HP - HRVATSKA POŠTA d.d. Z20200074A, Z20200075A
.....Z20200076A, Z20200077A
.....Z20200078A
ISTRA D.M.C. d.o.o.....Z20191638A
Jadranski luksuzni hoteli d.d. Z20200057A
Jadranski Luksuzni Hoteli d.d. Z20200058A, Z20200059A
.....Z20200060A, Z20200061A
.....Z20200062A
ZAGREBAČKI HOLDING, društvo s ograničenom odgovornošću za održavanje čistoće, putnička agencija, šport, upravljanje objektima i poslovanje nekretninama Z20191256A

Klasifikacijska oznaka razreda (511); Podnositelj prijave (731) Broj prijave žiga (210)

RAZRED 44

TACT MEDITOR d.o.o. za proizvodnju medicinske opreme Z20191586A

RAZRED 45

Jelinek Ivan.....Z20200120A

Kazalo podnositelja prijava žigova

Podnositelj prijave (731)	Broj prijave žiga (210)
ADRIATIC GRUPA d.o.o.	Z20200018A
BIOVEGA d.o.o.	Z20191473A
Coca-Cola HBC Hrvatska d.o.o.	Z20200119A
CORPORACION HABANOS, S.A.	Z20200094A
FRANCK, prehrambena industrija, dioničko društvo	Z20200082A
Fresh Food Co. Ltd.	Z20200104A
HERRMAN GROUP d.o.o.	Z20191595A
Horvat Kralj Marina	Z20200124A
HP - HRVATSKA POŠTA d.d.	Z20200074A, Z20200075A, Z20200076A, Z20200077A, Z20200078A
ISTRA D.M.C. d.o.o.	Z20191638A
Jadranski luksuzni hoteli d.d.	Z20200057A
Jadranski Luksuzni Hoteli d.d.	Z20200058A, Z20200059A, Z20200060A, Z20200061A, Z20200062A
Jako vino d.o.o.	Z20200016A
Javna ustanova Park prirode Medvednica	Z20200011A, Z20200012A
Jelinek Ivan	Z20200120A
Klarić Andrija	Z20200073A
Klišković Davor	Z20200071A
Kukec Goran	Z20200134A
LUKA d.d.	Z20191393A
Luketić Tanja	Z20200022A
Marić Dominik	Z20200070A, Z20200072A, Z20200093A
Mikić Krešimir	Z20200081A
MINORIT d.o.o.	Z20200063A, Z20200064A
NSAR GENERAL TRADING (L.L.C)	Z20200036A
OPTIMAPHARM d.d.	Z20200105A
PEVEC maloprodaja neprehrambene robe dioničko društvo	Z20191251A
RTL Hrvatska d.o.o. za usluge	Z20191150A
Sirana Gligora d.o.o.	Z20191596A
SONUS ART d.o.o.	Z20191583A
TACT MEDITOR d.o.o. za proizvodnju medicinske opreme	Z20191586A
Udruga KRALJICA HRVATSKE	Z20200046A
Viduka Zvonimir	Z20200066A, Z20200067A
Vukašinović Dalibor	Z20200079A
ZAGREBAČKI HOLDING, društvo s ograničenom odgovornošću za održavanje čistoće, putnička agencija, šport, upravljanje objektima i poslovanje nekretninama	Z20191256A

Objava upisa promjena u Registru prijava žigova

Promjena adrese podnositelja prijave

Broj prijave žiga (210)	Raniji zapis (771)	Novi zapis (731)	Datum upisa promjene (580)
Z20190896A	Serengeti d.o.o., Črnomerec 29, 10000 Zagreb, HR	Serengeti d.o.o., Zadarska ulica 80, 10000 Zagreb, HR	04.02.2020

Ograničenje popisa proizvoda i usluga

Broj prijave žiga (210)	Datum objave prijave za registraciju žiga (442)	Popis proizvoda i usluga za koje žig nastavlja vrijediti (511)	Datum upisa promjene (580)
Z20181167A	**28.12.2018**	**41 demonstracija [u svrhu poduke]; akademije [obrazovanje]; dopisni tečajevi u svezi s kulinarstvom; individualno podučavanje; izdavanje knjiga za poduku; izdavanje obrazovnog materijala za podučavanje; izdavanje publikacija; iznajmljivanje materijala za poduku; izvedbe (prezentiranje uživo -); izvedbe (prikazivanje uživo -); konzultacije za planiranje posebnih događaja; konzultantske i informativne usluge koje se odnose na pripremu, izvođenje i organizaciju radionica [osposobljavanje]; konzultantske usluge koje se odnose na obrazovanje i osposobljavanje; konzultantske usluge u području kulinarskih natjecanja; konzultantske usluge u vezi pripreme tečajeva osposobljavanja; obrazovne usluge u svezi s pružanjem restoranskih usluga; obrazovne usluge u vezi s japanskom kuhinjom; organizacija i provedba tečajeva za poduku; organizacija i vođenje manifestacija kusanja vina u obrazovne svrhe; organizacija i vođenje manifestacija kusanja vina u svrhu zabave; organiziranje i vođenje radionica za usavršavanje; savjetovanje o organizaciji kulinarskih natjecanja** **43 aparati za točenje pića (iznajmljivanje -); aparati za posluživanje hrane (iznajmljivanje -); barovi; barske i restoranske usluge; bifei; čajane [poslužionice čaja]; catering; catering u restoranima brze hrane; delikatese [restorani]; dobrotvorne usluge, to jest ponuda cateringa hrane i pića; gostioničari (usluge gostioničara); hotelijerske usluge [hrana i piće]; hotelske usluge za povlaštene klijente; iznajmljivanje aparata za kuhanje; iznajmljivanje aparata za posluživanje hrane; iznajmljivanje barske opreme; iznajmljivanje opreme za kuhanje u industrijske svrhe; iznajmljivanje opreme za posluživanje hrane; iznajmljivanje posuda za podgrijavanje hrane; iznajmljivanje pribora za jelo; iznajmljivanje privremenih smještaja; kafići; konzultantske usluge u području cateringa hrane i pića; konzultantske usluge u svezi s kulinarskim vještinama; konzultantske usluge u svezi s tehnikama pečenja; konzultantske usluge u svezi s hranom; konzultantske usluge u svezi s pripremom hrane; korporativno gostoprimstvo [pružanje hrane i pića]; kulinarski savjeti; najam posuđa i pribora za jelo; najam prostorija za društvena okupljanja; oblikovanje hrane; opskrba hrane i pića u bistroima; opskrba hrane i pića u restoranima i barovima; opskrba hrane i pića za goste u restoranima; opskrba hrane i pića za goste; organiziranje banketa; organiziranje opskrbe hranom i pićem za rođendanske proslave; organiziranje svadbenih primanja [hrana i piće]; ponuda usluga rezervacija za restorane; priprema hrane; priprema hrane i pića; priprema hrane za druge na bazi pružanja usluga izvana; priprema i opskrba hrane i pića za neposrednu konzumaciju; priprema japanskih jela za neposrednu konzumaciju; priprema obroka; priprema španjolskih jela za neposrednu konzumaciju; pripremanje obroka u hotelima; pružanje hrane i pića u restoranima; pružanje informacija i savjeta u vezi s pripremanjem obroka; pružanje informacija u svezi s pripremanjem hrane i pića; pružanje informacija u svezi s restoranima; pružanje informacija u svezi s barovima; pružanje informacija u vidu recepata za pića; pružanje obroka za neposrednu konzumaciju; pružanje prostora [objekata] za sastanke upravnih tijela; pružanje savjeta o receptima; pružanje smještaja za svečanosti; pružanje usluga opskrbe hranom i pićem za konferencijske objekte; pružanje usluga pića; restorani koji služe jela s roštilja; serviranje hrane i pića; serviranje alkoholnih pića; serviranje hrane i pića u restoranima i barovima; serviranje hrane i pića za goste u restoranima; serviranje hrane i pića za goste; usluga cateringa za institucije; usluge barova; usluge cateringa hrane i pića za bankete; usluge cateringa hrane i pića za koktel zabave; usluge cateringa u vanjskom prostoru; usluge cateringa za europska jela; usluge cateringa za jela japanske kuhinje; usluge cateringa za konferencijske centre; usluge cateringa za obrazovne ustanove; usluge cateringa za poslovne svrhe; usluge cateringa za pružanje hrane; usluge cateringa za škole; usluge cateringa za staračke domove; usluge hotelskih restorana; usluge hrane i pića za ponijeti; usluge japanskih restorana; usluge koktel bara; usluge kuhanja hrane; usluge mobilnog cateringa; usluge kušanja vina (pružanje napitaka); usluge ocjenjivanja restorana i barova; usluge opskrbe hranom i pićem u mobilnom restoranu-kamionu; usluge opskrbe hranom i pićem za bolnice; usluge opskrbe hranom i pićem, a naročito rezanje šunke za sajmove, degustacije i javna**	**28.01.2020**

Broj prijave žiga (210)	Datum objave prijave za registraciju žiga (442)	Popis proizvoda i usluga za koje žig nastavlja vrijediti (511)	Datum upisa promjene (580)
		događanja; usluge opskrbe hranom i pićem, a naročito rezanje šunke za vjenčanja i privatna događanja; usluge opskrbe ureda kavom [ponuda pića]; usluge organizacije domjenaka; usluge osobnog šefa kuhinje; usluge pripremanja hrane i pića; usluge pripreme hrane; usluge pripreme hrane po ugovoru; usluge pripreme švedskog stola za koktel barove; usluge pružanja informacija o restoranima; usluge restorana; usluge restorana koje pružaju hoteli; usluge restorana koji nude tempuru; usluge restorana koji poslužuju ramen; usluge restorana s povlaštenim pristupom; usluge restorana sa svježe narezanim mesom; usluge restorana španjolske kuhinje; usluge restorana u kojima se poslužuje sushi; usluge restorana u kojima se nude udon i soba (rezanci); usluge restorana za ponudu brze hrane; usluge rezervacija i predbilježbi za restorane i obroke; usluge rezerviranja restorana; usluge sommeliera; usluge vinoteke [posluživanje vina]; usluge washoku restorana; vinoteke	
Z20181168A	**28.12.2018**	**41 demonstracija [u svrhu poduke]; akademije [obrazovanje]; dopisni tečajevi u svezi s kulinarstvom; individualno podučavanje; izdavanje knjiga za poduku; izdavanje obrazovnog materijala za podučavanje; izdavanje publikacija; iznajmljivanje materijala za poduku; izvedbe (prezentiranje uživo -); izvedbe (prikazivanje uživo -); konzultacije za planiranje posebnih događaja; konzultantske i informativne usluge koje se odnose na pripremu, izvođenje i organizaciju radionica [osposobljavanje]; konzultantske usluge koje se odnose na obrazovanje i osposobljavanje; konzultantske usluge u području kulinarskih natjecanja; konzultantske usluge u vezi pripreme tečajeva osposobljavanja; obrazovne usluge u svezi s pružanjem restoranskih usluga; obrazovne usluge u vezi s japanskom kuhinjom; organizacija i provedba tečajeva za poduku; organizacija i vođenje manifestacija kusanja vina u obrazovne svrhe; organizacija i vođenje manifestacija kusanja vina u svrhu zabave; organiziranje i vođenje radionica za usavršavanje; savjetovanje o organizaciji kulinarskih natjecanja** **43 aparati za točenje pića (iznajmljivanje -); aparati za posluživanje hrane (iznajmljivanje -); barovi; barske i restoranske usluge; bifei; čajane [poslužionice čaja]; catering; catering u restoranima brze hrane; delikatese [restorani]; dobrotvorne usluge, to jest ponuda cateringa hrane i pića; gostioničari (usluge gostioničara); hotelijerske usluge [hrana i piće]; hotelske usluge za povlaštene klijente; iznajmljivanje aparata za kuhanje; iznajmljivanje aparata za posluživanje hrane; iznajmljivanje barske opreme; iznajmljivanje opreme za kuhanje u industrijske svrhe; iznajmljivanje opreme za posluživanje hrane; iznajmljivanje posuda za podgrijavanje hrane; iznajmljivanje pribora za jelo; iznajmljivanje privremenih smještaja; kafići; konzultantske usluge u području cateringa hrane i pića; konzultantske usluge u svezi s kulinarskim vještinama; konzultantske usluge u svezi s tehnikama pečenja; konzultantske usluge u svezi s hranom; konzultantske usluge u svezi s pripremom hrane; korporativno gostoprimstvo [pružanje hrane i pića]; kulinarski savjeti; najam posuđa i pribora za jelo; najam prostorija za društvena okupljanja; oblikovanje hrane; opskrba hrane i pića u bistroima; opskrba hrane i pića u restoranima i barovima; opskrba hrane i pića za goste u restoranima; opskrba hrane i pića za goste; organiziranje banketa; organiziranje opskrbe hranom i pićem za rođendanske proslave; organiziranje svadbenih primanja [hrana i piće]; ponuda usluga rezervacija za restorane; priprema hrane; priprema hrane i pića; priprema hrane za druge na bazi pružanja usluga izvana; priprema i opskrba hrane i pića za neposrednu konzumaciju; priprema japanskih jela za neposrednu konzumaciju; priprema obroka; priprema španjolskih jela za neposrednu konzumaciju; pripremanje obroka u hotelima; pružanje hrane i pića u restoranima; pružanje informacija i savjeta u vezi s pripremanjem obroka; pružanje informacija u svezi s pripremanjem hrane i pića; pružanje informacija u svezi s restoranima; pružanje informacija u svezi s barovima; pružanje informacija u vidu recepata za pića; pružanje obroka za neposrednu konzumaciju; pružanje prostora [objekata] za sastanke upravnih tijela; pružanje savjeta o receptima; pružanje smještaja za svečanosti; pružanje usluga opskrbe hranom i pićem za konferencijske objekte; pružanje usluga pića; restorani koji služe jela s roštilja; serviranje hrane i pića; serviranje alkoholnih pića; serviranje hrane i pića u restoranima i barovima; serviranje hrane i pića za goste u restoranima; serviranje hrane i pića za goste; usluga cateringa za institucije; usluge barova; usluge cateringa hrane i pića za bankete; usluge cateringa hrane i pića za koktel zabave; usluge cateringa u vanjskom prostoru; usluge cateringa za europska jela; usluge cateringa za jela japanske kuhinje; usluge cateringa za konferencijske centre; usluge cateringa za obrazovne ustanove; usluge cateringa za poslovne svrhe; usluge cateringa za pružanje hrane; usluge cateringa za škole; usluge cateringa za staračke domove; usluge hotelskih restorana; usluge hrane i pića za ponijeti; usluge japanskih restorana; usluge koktel bara; usluge kuhanja hrane; usluge mobilnog cateringa; usluge kušanja vina (pružanje napitaka); usluge ocjenjivanja restorana i barova; usluge opskrbe hranom i pićem u mobilnom restoranu-kamionu; usluge opskrbe hranom i pićem za bolnice; usluge opskrbe hranom i pićem, a naročito rezanje šunke za sajmove, degustacije i javna događanja; usluge opskrbe hranom i pićem, a naročito rezanje šunke za vjenčanja i privatna događanja; usluge opskrbe ureda kavom [ponuda pića]; usluge organizacije domjenaka; usluge osobnog šefa kuhinje; usluge pripremanja hrane i pića; usluge pripreme hrane; usluge pripreme hrane po ugovoru; usluge pripreme švedskog stola za koktel barove; usluge pružanja informacija o restoranima; usluge restorana; usluge restorana koje pružaju hoteli; usluge restorana koji nude tempuru; usluge restorana koji poslužuju ramen; usluge restorana s povlaštenim pristupom; usluge restorana sa svježe narezanim mesom; usluge restorana**	**05.02.2020**

Broj prijave žiga (210)	Datum objave prijave za registraciju žiga (442)	Popis proizvoda i usluga za koje žig nastavlja vrijediti (511)	Datum upisa promjene (580)
		španjolske kuhinje; usluge restorana u kojima se poslužuje sushi; usluge restorana u kojima se nude udon i soba (rezanci); usluge restorana za ponudu brze hrane; usluge rezervacija i predbilježbi za restorane i obroke; usluge rezerviranja restorana; usluge sommeliera; usluge vinoteke [posluživanje vina]; usluge washoku restorana; vinoteke	
Z20191442A	**13.12.2019**	**9 aplikacijski softver,u području satelitskih tehnologija i svemira; simulacijski softver; industrijski softver; softver na poslužitelju; poslužiteljski softver; telekomunikacijska oprema; satelitski prijamnici; uređaji za satelitsku komunikaciju; uređaji za primanje satelitskih signala; računalni program za foto interpretaciju satelitskih slika; telekomunikacijski softver; softver** **38 usluge računalne komunikacije; radijske telekomunikacije; telekomunikacije** **42 znanstvene i tehnološke usluge; znanstvene tehnološke usluge, u području satelitskih tehnologija i svemira; razvoj računalnog softvera; razvoj softvera; održavanje softvera; dizajn softvera; softver kao usluga [SaaS]; računalne konzultacije**	**13.02.2020**
Z20191444A	**13.12.2019**	**9 softver; telekomunikacijski softver; računalni program za foto interpretaciju satelitskih slika; uređaji za primanje satelitskih signala; uređaji za satelitsku komunikaciju; satelitski prijamnici; telekomunikacijska oprema; softver na poslužitelju; poslužiteljski softver; industrijski softver; simulacijski softver; aplikacijski softver, u području satelitskih tehnologija i svemira, energije te održivog okoliša** **38 telekomunikacije; radijske telekomunikacije; usluge računalne komunikacije** **42 računalne konzultacije; softver kao usluga [SaaS]; dizajn softvera; održavanje softvera; razvoj softvera; razvoj računalnog softvera; znanstvene i tehnološke usluge; znanstvene tehnološke usluge, u području satelitskih tehnologija i svemira, energije te održivog okoliša**	**13.02.2020**

Brisanje zaloga

Broj prijave žiga (210)	Založni vjerovnik (zalogoprimac)	Podnositelj prijave žiga (zalogodavac) (731)	Datum brisanja založnog prava (580)
Z20151224A	Madison Pacific Trust Limited, 1720, 17th Floor, Tower One, Admiralty Centre, 18 Harcourt Road, Hong Kong, HK	JAMNICA d.d., Getaldićeva 3, 10000 Zagreb, HR	12.02.2020
Z20151224A	Madison Pacific Trust Limited, 1720, 17th Floor, Tower One, Admiralty Centre, 18 Harcourt Road, Hong Kong, HK	JAMNICA d.d., Getaldićeva 3, 10000 Zagreb, HR	12.02.2020

Objava informacija o međunarodnim registracijama žigova za koje je zatražena zaštita u Republici Hrvatskoj

Gazette OMPI des marques internationales/
WIPO Gazette of International Marks
broj 04/2020 (veljača 2020.)

1. Registracije (Enregistrements/Registration):

Broj m.r.: 1511967
Datum reg.: 04.07.2019.
Znak:

ControllingERP

Nositelj: FTM d.o.o.,
Podrijetlo: BA
Razred(i): 9, 35, 42

Broj m.r.: 1511973
Datum reg.: 20.12.2019.
Znak:

"La Guézite"

Nositelj: M. DAVID BAROKAS
Podrijetlo: FR
Razred(i): 43

Broj m.r.: 1512032
Datum reg.: 07.11.2019.
Znak:

都市麗人
DuShiLiRen

Nositelj: SHANDONG SHENGDIYA INVESTMENT MANAGEMENT CO., LTD.
Podrijetlo: CN
Razred(i): 41

Broj m.r.: 1512188
Datum reg.: 06.01.2020.
Znak:

MONTEROL

Nositelj: Patrik Rozina
Podrijetlo: SI
Razred(i): 3, 29, 32, 33, 43

Broj m.r.: 1512236
Datum reg.: 16.10.2019.
Znak:

266

Nositelj: Hermann Hartje KG
Podrijetlo: DE
Razred(i): 6, 8, 9, 11, 12, 25

Broj m.r.: 1512239
Datum reg.: 29.11.2019.
Znak:

NUTRASE MED

Nositelj: ABC FARMACEUTICI S.P.A.
Podrijetlo: IT
Razred(i): 3, 5

Broj m.r.: 1512284
Datum reg.: 30.10.2019.
Znak:

OVO CAL

Nositelj: Bionovel Plus DOO Skopje
Podrijetlo: MK
Razred(i): 5

Broj m.r.: 1512363
Datum reg.: 18.12.2019.
Znak:

METSÄ

Nositelj: METSA BOARD UK LIMITED
Podrijetlo: GB
Razred(i): 1

Broj m.r.: 1512524
Datum reg.: 27.08.2019.
Znak:

LA DONUTERIA
Your Best Donuts in Town

Nositelj: Sweet & Delicious, s. r. o.
Podrijetlo: SK
Razred(i): 16, 30, 43

Broj m.r.: 1512532
Datum reg.: 05.12.2019.
Znak:

TCL

Nositelj: TCL CORPORATION
Podrijetlo: CN
Razred(i): 7, 9, 11

Broj m.r.: 1512639
Datum reg.: 16.10.2019.
Znak:

二六六
twosixsix

Nositelj: Hermann Hartje KG
Podrijetlo: DE
Razred(i): 6, 8, 9, 11, 12, 25

Broj m.r.: 1512738
Datum reg.: 18.11.2019.
Znak:

AMALGIPEDIA

Nositelj: Hechenbichler GmbH
Podrijetlo: AT
Razred(i): 1, 38

Broj m.r.: 1512776
Datum reg.: 20.11.2019.
Znak:

MIDORI KUMA

Nositelj: AO Kaspersky Lab
Podrijetlo: RU
Razred(i): 9, 42, 45

Broj m.r.: 1513154
Datum reg.: 02.10.2019.
Znak:

Pay Planet

Nositelj: Individual entrepreneur DAVYDOV DMITRIY VIKTOROVICH
Podrijetlo: KZ
Razred(i): 36

Broj m.r.: 1513287
Datum reg.: 26.12.2019.
Znak:

汉源花椒
HANYUANHUAJIAO

Nositelj: Hanyuan County Sichuan Pepper Association
Podrijetlo: CN
Razred(i): 30

Broj m.r.: 1513294
Datum reg.: 02.10.2019.
Znak:

PayPlanet

Nositelj: Individual entrepreneur DAVYDOV DMITRIY VIKTOROVICH
Podrijetlo: KZ
Razred(i): 36

2. Naknadne designacije (Désignation postérieures/ Subsequent designations)

Broj m.r.: 0880545
Datum reg.: 20.01.2020.
Znak:

NICOGAN

Nositelj: Adama Agan Ltd.
Podrijetlo: BX
Razred(i): 5

Broj m.r.: 0884085
Datum reg.: 03.01.2020.
Znak:

PHYLION

Nositelj: Phylion Battery Co., Ltd.
Podrijetlo: CN
Razred(i): 9

Broj m.r.: 0884363
Datum reg.: 03.01.2020.
Znak:

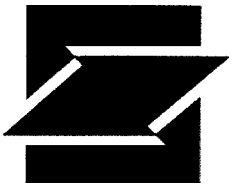

Nositelj: Phylion Battery Co., Ltd.
Podrijetlo: CN
Razred(i): 9

Broj m.r.: 1088838
Datum reg.: 18.11.2019.
Znak:

SOLEIL

Nositelj: SUMITOMO CHEMICAL AGRO EUROPE S.A.S.
Podrijetlo: FR
Razred(i): 5

Broj m.r.: 1456413
Datum reg.: 22.01.2020.
Znak:

AMERICAN EAGLE

Nositelj: Liverpool Gin Distillery Limited
Podrijetlo: GB
Razred(i): 33

Nositelj: ÖZ-RİGA TEKSTİL SANAYİ VE TİCARET LİMİTED ŞİRKETİ
Podrijetlo: TR
Razred(i): 25

Broj m.r.: 1512834
Datum reg.: 07.01.2020.
Znak:

Nositelj: Henkel AG & Co. KGaA
Podrijetlo: DE
Razred(i): 3

Broj m.r.: 1512835
Datum reg.: 12.08.2019.
Znak:

Nositelj: Industrija piva i sokova "Trebjesa" d.o.o. Nikšić
Podrijetlo: ME
Razred(i): 14, 16, 20, 21, 22, 24, 25, 28, 32, 33, 35, 39, 40, 41, 42, 43, 44, 45

Broj m.r.: 1512871
Datum reg.: 05.07.2019.
Znak:

Nositelj: Gazer Limited
Podrijetlo: UA
Razred(i): 9

Broj m.r.: 1512882
Datum reg.: 07.09.2019.
Znak:

Nositelj: S W C - Wälzlagerfabrikation Schweinfurt GmbH
Podrijetlo: DE
Razred(i): 7

Broj m.r.: 1512942
Datum reg.: 15.11.2019.
Znak:

HEPALIFE

Nositelj: LIFE PHARMA DOO BEOGRAD-ČUKARICA
Podrijetlo: RS
Razred(i): 5

Broj m.r.: 1513041
Datum reg.: 18.09.2019.
Znak:

Objava informacija o međunarodnim registracijama žigova za koje je zatražena zaštita u Republici Hrvatskoj

Gazette OMPI des marques internationales/
WIPO Gazette of International Marks
broj 05/2020 (veljača 2020.)

1. Registracije (Enregistrements/Registration):

Broj m.r.: 1513362
Datum reg.: 20.12.2019.
Znak:

GLYPVIDUAL

Nositelj: KRKA, tovarna zdravil, d.d., Novo mesto
Podrijetlo: SI
Razred(i): 5

Broj m.r.: 1513377
Datum reg.: 20.12.2019.
Znak:

GLYPVIMIN

Nositelj: KRKA, tovarna zdravil, d.d., Novo mesto
Podrijetlo: SI
Razred(i): 5

Broj m.r.: 1513419
Datum reg.: 23.10.2019.
Znak:

FUSICUTANBETA

Nositelj: Dermapharm Aktiengesellschaft
Podrijetlo: DE
Razred(i): 5

Broj m.r.: 1513448
Datum reg.: 24.12.2019.
Znak:

Nositelj: Soko Štark d.o.o. Beograd
Podrijetlo: RS
Razred(i): 30

Broj m.r.: 1513464
Datum reg.: 24.12.2019.
Znak:

Nositelj: Soko Štark d.o.o. Beograd
Podrijetlo: RS
Razred(i): 29, 30

Broj m.r.: 1513483
Datum reg.: 24.12.2019.
Znak:

Nositelj: Soko Štark d.o.o. Beograd
Podrijetlo: RS
Razred(i): 30

Broj m.r.: 1513512
Datum reg.: 02.10.2019.
Znak:

Nositelj: Individual entrepreneur DAVYDOV DMITRIY VIKTOROVICH
Podrijetlo: KZ
Razred(i): 41

Broj m.r.: 1513523
Datum reg.: 20.11.2019.
Znak:

Devatis

Nositelj: DEVA HOLDİNG AŞ
Podrijetlo: TR
Razred(i): 5

Broj m.r.: 1513652
Datum reg.: 28.08.2019.
Znak:

WHOLE & PURE

Nositelj: Markus Frenkel
Podrijetlo: DE
Razred(i): 16, 30, 35

Broj m.r.: 1513661
Datum reg.: 01.11.2019.
Znak:

YES

Nositelj: Yes International AG
Podrijetlo: CH
Razred(i): 9, 35, 36, 38, 41, 42

Broj m.r.: 1513734
Datum reg.: 20.09.2019.
Znak:

DELTAFOX

Nositelj: CLT- Produktions-, Handels- und Verwaltungs - Gesellschaft mbH
Podrijetlo: EM
Razred(i): 7, 8

Broj m.r.: 1513771
Datum reg.: 02.10.2019.
Znak:

BetPlanet

Nositelj: Individual entrepreneur DAVYDOV DMITRIY VIKTOROVICH
Podrijetlo: KZ
Razred(i): 41

Broj m.r.: 1513875
Datum reg.: 20.12.2019.
Znak:

Immun44

Nositelj: SANOVA Pharma GesmbH
Podrijetlo: AT
Razred(i): 5

Broj m.r.: 1513903
Datum reg.: 20.12.2019.
Znak:

ÖKOPHARM

Nositelj: SANOVA Pharma GesmbH
Podrijetlo: AT
Razred(i): 5

Broj m.r.: 1513926
Datum reg.: 20.08.2019.
Znak:

MAESTRO SUITS

Nositelj: KISMET d.o.o.
Podrijetlo: BA
Razred(i): 18, 25

Broj m.r.: 1514207
Datum reg.: 09.08.2019.
Znak:

Nositelj: AZİZLER ULUSLARARASI DANIŞMANLIK ANONİM ŞİRKETİ
Podrijetlo: TR
Razred(i): 29, 30, 31, 35

Broj m.r.: 1514286
Datum reg.: 28.06.2019.
Znak:

PEC-PANNOLANA

Nositelj: ARCASA srl
Podrijetlo: IT
Razred(i): 21, 24

Broj m.r.: 1514292
Datum reg.: 29.10.2019.
Znak:

Nositelj: ALMA DOOEL, Kocani
Podrijetlo: MK
Razred(i): 3, 5

Broj m.r.: 1514295
Datum reg.: 27.11.2019.
Znak:

ZOJAR

Nositelj: Zhongjie Jieding Industrial CO.,LTD.
Podrijetlo: CN
Razred(i): 6, 7

Broj m.r.: 1514397
Datum reg.: 14.10.2019.
Znak:

Nositelj: SOJER d.o.o.
Podrijetlo: SI
Razred(i): 3, 35, 41, 44

Broj m.r.: 1514436
Datum reg.: 02.09.2019.
Znak:

Nositelj: Ma Huanhuan
Podrijetlo: CN
Razred(i): 3, 21, 35

Broj m.r.: 1514494
Datum reg.: 28.08.2019.
Znak:

Nositelj: Zahorii Hlib Volodymyrovych
Podrijetlo: UA
Razred(i): 5

Broj m.r.: 1514541
Datum reg.: 08.01.2020.
Znak:

FISH WITH YOU
鱼你在一起 下饭酸菜鱼

Nositelj: Beijing Dongdao Alliance Brand Management Co., Ltd.
Podrijetlo: CN
Razred(i): 35, 43

Broj m.r.: 1514551
Datum reg.: 27.11.2019.
Znak:

Nositelj: R. Stahl Aktiengesellschaft
Podrijetlo: FR
Razred(i): 9, 11, 42

Broj m.r.: 1514625
Datum reg.: 11.11.2019.
Znak:

Vitaprompt

Nositelj: Dermapharm AG
Podrijetlo: DE
Razred(i): 3, 5

Broj m.r.: 1514720
Datum reg.: 30.08.2019.
Znak:

Nositelj: AMORIM CORK COMPOSITES, S.A.
Podrijetlo: PT
Razred(i): 19, 20, 21

Broj m.r.: 1514734
Datum reg.: 27.11.2019.
Znak:

HACKERS

Nositelj: JOHN GARFIELD SK s. r. o.
Podrijetlo: SK
Razred(i): 18, 25, 35

Broj m.r.: 1514751
Datum reg.: 18.09.2019.
Znak:

Nositelj: AO Kaspersky Lab
Podrijetlo: RU
Razred(i): 9, 42, 45

Broj m.r.: 1514752
Datum reg.: 18.10.2019.
Znak:

HÜBNER IRON VITAL

Nositelj: Anton Hübner GmbH & Co. KG
Podrijetlo: DE
Razred(i): 3, 5, 32

Broj m.r.: 1514782
Datum reg.: 19.09.2019.
Znak:

Nositelj: Dermapharm Aktiengesellschaft
Podrijetlo: DE
Razred(i): 3, 5, 10, 35, 40, 42

Broj m.r.: 1514783
Datum reg.: 28.08.2019.
Znak:

Nositelj: HYDRA a.s.
Podrijetlo: CZ
Razred(i): 9

Broj m.r.: 1514795
Datum reg.: 27.11.2019.
Znak:

Schwarzkopf

100%
Vegetal

Nositelj: Henkel AG & Co. KGaA
Podrijetlo: DE
Razred(i): 3

2. Naknadne designacije (Désignation postérieures/ Subsequent designations)

Broj m.r.: 1340733
Datum reg.: 16.01.2020.
Znak:

Nositelj: Wolverine Outdoors, Inc.
Podrijetlo: US
Razred(i): 25

Objava žigova

RAZRED 1

(111) **Z20190938** (151) 13.02.2020.
(450) 21.02.2020.
(210) Z20190938A (220) 23.07.2019.
(181) **23.07.2029.**
(732) **KUFNER GRUPA d.o.o.**
Ilica 251, 10000 Zagreb, HR
(740) ODVJETNIČKO DRUŠTVO TÖDTLING & PARTNERI d.o.o., Zagreb, HR
(540)

KUFNER GRUPA

(511)
1 vapno za oplemenjivanje zemlje koje služi kao gnojivo za zemlju; ljepilo za keramiku (za industrijske potrebe); ljepilo za stiropor (za industrijske potrebe); kemijski proizvodi za industriju, znanost, fotografsku djelatnost, ratarstvo, povrtlarstvo i šumarstvo; sirova umjetna smola, sirova plastika; gnojivo za zemlju; mješavine za gašenje požara; preparati za kaljenje, zavarivanje i lemljenje metala; kemijski proizvodi za konzerviranje hrane; sredstva za štavljenje kože; ljepila (ljepljive tvari) namijenjene za industriju
17 stiropor; izolacijske mješavine protiv vlage u zgradama
19 nemetalni građevinski materijali; krute nemetalne cijevi za gradnju; asfalt, katran i bitumen (smola); nemetalne prenosive konstrukcije; nemetalni spomenici; žbuka; zidne obloge, nemetalne [građevinarstvo]
32 piva s okusima; pivo; pivo i pivarski proizvodi; radler; mineralne i gazirane vode te ostala bezalkoholna pića; voćni napici i voćni sokovi; sirupi i ostali preparati za pripremanje napitaka
36 osiguranje i financiranje; osiguranja; financijski poslovi; monetarni poslovi; upravljanje nekretninama holding kompanije
37 izgradnja; bravarstvo (popravci); popravci betona; popravci zgrada; stolarstvo (popravci); izoliranje (usluge izoliranja) [građevinski radovi]; građevinski radovi (nadzor građevinskih radova)

(111) **Z20190940** (151) 13.02.2020.
(450) 21.02.2020.
(210) Z20190940A (220) 23.07.2019.
(181) **23.07.2029.**
(732) **KUFNER GRUPA d.o.o.**
Ilica 251, 10000 Zagreb, HR
(740) ODVJETNIČKO DRUŠTVO TÖDTLING & PARTNERI d.o.o., Zagreb, HR
(540)

(591) plava, crna, bijela
(531) 26.01.01; 26.01.18; 27.05.01; 27.05.12; 27.05.22; 29.01.04; 29.01.06
(511)
1 vapno za oplemenjivanje zemlje koje služi kao gnojivo za zemlju; ljepilo za keramiku (za industrijske potrebe); ljepilo za stiropor (za industrijske potrebe); kemijski proizvodi za industriju, znanost, fotografsku djelatnost, ratarstvo, povrtlarstvo i šumarstvo; sirova umjetna smola, sirova plastika; gnojivo za zemlju; mješavine za gašenje požara; preparati za kaljenje, zavarivanje i lemljenje metala; kemijski proizvodi za konzerviranje hrane; sredstva za štavljenje kože; ljepila (ljepljive tvari) namijenjene za industriju
17 stiropor; izolacijske mješavine protiv vlage u zgradama
19 nemetalni građevinski materijali; krute nemetalne cijevi za gradnju; asfalt, katran i bitumen (smola); nemetalne prenosive konstrukcije; nemetalni spomenici; žbuka; zidne obloge, nemetalne [građevinarstvo]
32 piva s okusima; pivo; pivo i pivarski proizvodi; radler; mineralne i gazirane vode te ostala bezalkoholna pića; voćni napici i voćni sokovi; sirupi i ostali preparati za pripremanje napitaka
36 osiguranje i financiranje, osiguranja; financijski poslovi; monetarni poslovi; upravljanje nekretninama holding kompanije
37 izgradnja; bravarstvo (popravci); popravci betona; popravci zgrada; stolarstvo (popravci); izoliranje (usluge izoliranja) [građevinski radovi]; građevinski radovi (nadzor građevinskih radova)

RAZRED 3

(111) **Z20191001** (151) 07.02.2020.
(450) 21.02.2020.
(210) Z20191001A (220) 08.08.2019.
(181) **08.08.2029.**
(732) **Authentic concept d.o.o.**
Perjavica 28, 10000 Zagreb, HR
(740) Ismar Avdagić, Zagreb, HR
(540)

L'ADRIA

(511)
3 nemedicinska kozmetika i toaletni preparati; nemedicinski preparati za njegu zubi; parfumerijski proizvodi, esencijalna ulja; higijenski preparati koji su toaletni proizvodi; maramice impregnirane kozmetičkim losionima; deodorani za ljude ili životinje; preparati za parfimiranje prostorija
5 farmaceutski, medicinski i veterinarski preparati; higijenski preparati za upotrebu u medicini; dijetne tvari za medicinske potrebe, hrana za dojenčad; dijetni dodaci prehrani za ljude i životinje; higijenski preparati za intimnu higijenu, koji nisu toaletni proizvodi; medicinski šamponi, sapuni, losioni te preparati za njegu zuba; dodaci prehrani namijenjene normalnoj prehrani ili za zdravstvene svrhe; nadomjesci za obroke i dijetnu hranu i pića za medicinske ili veterinarske potrebe
10 masažni uređaji; naprave, uređaji i proizvodi za seksualnu aktivnost
14 plemeniti metali i njihove legure nakit, drago i poludrago kamenje; urarski proizvodi i kronometarski instrumenti; nakit, uključujući imitacije nakita, npr. bižuteriju; gumbi za manšete, igle za kravate, kopče za kravate; prsteni za ključeve, lanci za ključeve i njihovi privjesci; privjesci za nakit; kutije za nakit; sastavni dijelovi nakita, zidnih i ručnih satova, kao što su spone i perle za nakit, mehanizmi, kazaljke, opruge i kristali za satove
16 papir i karton; fotografije; pribor za pisanje i uredski pribor osim namještaja; slikarski pribor i pribor za crtanje; oprema za nastavu i obuku; plastični listovi, folije i vrećice za zamatanje i ambalažu; noževi za papir i rezače papira; kutije, omote i uređaji za držanje ili pričvršćivanje papira, kao što su mape za dokumente, kopče za novčanice, držači za čekovne knjižice, spajalice za papir, držači za putovnice, albumi; slikarski artikli za umjetnike i slikare interijera i eksterijera, kao što su tanjurići za akvarel, slikarski stalci i palete, valjci i pladnjevi za bojenje; neki jednokratni proizvodi od papira, kao što su podbradnici, maramice i stolno rublje od papira; određeni proizvodi od papira ili kartona koji nisu drugačije klasificirani

prema funkciji ili namjeni, kao što su papirnate vrećice, omoti za pisma i spremnici za ambalažu, kipovi, figurice i umjetnička djela od papira ili kartona, npr. figurice od papirmašea, uokvirene ili neuokvirene litografije, slike i akvareli
18 koža, imitacije kože; životinjske kože; torbe za prtljagu i torbe za nošenje; kišobrani, suncobrani i štapovi za hodanje; bičevi i sedlarsko remenarski proizvodi; ogrlice, uzice i odjeća za životinje; torbe za prtljagu i torbe za nošenje, kao što su kovčezi, sanduci, putne torbe, torbe s jednom naramenicom za nošenje male djece, školske torbe; korice za oznake za prtljagu; kutije za posjetnice i džepne novčanike; kutije i kovčezi od prave ili umjetne kože
25 odjeća, obuća, pokrivala za glavu
26 čipka, vez, vrpce i uzice; puceta, kukice i okašca, pribadače i igle; perike, tupei i lažne brade; ukosnice i trake za kosu; mrežice za kosu; kopče i patentni zatvarači; privjesci, osim za privjesaka za nakit i za prstene za ključeve ili lance za ključeve
28 igre i igračke; uređaji za videoigre; gimnastički i sportski predmeti; ukrasi za božićna drvca; aparate za razonodu ili za igranje i njihove upravljače; šaljive igračke za izvođenje pošalica i za zabave, npr. karnevalske maske, papirnate šešire za proslave, konfete, eksplozivne konfete i božićne praskavce; opremu za lov i ribolov, npr. štapove za pecanje, mreže za ribolov s drškom, atrape, mamce; opremu za razne sportove i igre
44 higijenska njega i njega ljepote za ljude ili za životinje
45 usluge koje pružaju pojedinci u svezi društvenih događanja kao što su usluge pratnje u društvu, usluge bračnih agencija, pogrebne usluge

---

(111) **Z20191156** (151) 13.02.2020.
(450) 21.02.2020.
(210) Z20191156A (220) 12.09.2019.
(181) **12.09.2029.**
(732) **JADRAN - GALENSKI LABORATORIJ d.d.**
Svilno 20, 51000 Rijeka, HR
(540)

EZOTERA

(511) **3** toaletni proizvodi; parfimerijski proizvodi; kozmetički proizvodi
5 medicinski toaletni pripravci; medicinski pripravci; farmaceutski pripravci; dodaci prehrani; lijekovi za ljudske potrebe; lijekovi
35 oglašavanje i promidžba; oglašavanje

---

(111) **Z20191157** (151) 13.02.2020.
(450) 21.02.2020.
(210) Z20191157A (220) 12.09.2019.
(181) **12.09.2029.**
(732) **JADRAN - GALENSKI LABORATORIJ d.d.**
Svilno 20, 51000 Rijeka, HR
(540)

MAGNOLICOMB HCT

(511) **3** toaletni proizvodi; parfimerijski proizvodi; kozmetički proizvodi
5 medicinski pripravci; farmaceutski pripravci; dodaci prehrani; lijekovi za ljudske potrebe; lijekovi
35 oglašavanje i promidžba; oglašavanje i marketing; oglašavanje

RAZRED 5

---

(111) **Z20191105** (151) 12.02.2020.
(450) 21.02.2020.
(210) Z20191105A (220) 06.03.2018.
(181) **06.03.2028.**
(732) **Lars Hansen**
Stjernevej 20, 9200 Aalborg, DK
(740) ZMP IP d.o.o., Zagreb, HR
(540)

(591) zelena, bijela
(531) 01.15.19; 05.03.04; 05.03.11; 05.03.13; 27.05.01; 29.01.03
(646) 017869108, 06.03.2018.
(511) **5** higijenski proizvodi za medicinske potrebe; dijetne tvari za medicinske ili veterinarske potrebe, hrana za dojenčad; dijetalni dodaci prehrani za ljude i životinje; ulja za medicinske potrebe; prirodni lijekovi; dodaci prehrani za osobe sa posebnim prehrambenim potrebama; ekstrakti biljaka i ljekovitih trava za medicinsku uporabu; dijetetski i hranjivi dodaci; dijetne tvari za medicinske potrebe
29 jestiva ulja i masti; ulja za prehranu; miješano ulje (za prehranu)

RAZRED 6

---

(111) **Z20191049** (151) 06.02.2020.
(450) 21.02.2020.
(210) Z20191049A (220) 21.08.2019.
(181) **21.08.2029.**
(732) **Q GRUPA d.o.o.**
2. rudeški ogranak 31, 10000 Zagreb, HR
(540)

(591) plava, zelena
(531) 07.03.11; 14.01.13; 14.01.18; 26.05.01; 26.05.10; 27.05.01; 27.05.21; 29.01.03; 29.01.04
(511) **6** kupole (metalne -); metalne montažne kuće; metalne montažne kuće [kompleti]; kolčići (metalni kolčići za šatore); metalni krovovi; metalna krovišta; okomite metalne tende
12 kupola padobrana
19 prenosive (montažne) kuće nemetalne; montažne drvene kuće [kompleti]; montažne kućice za životinje, nemetalne; montažne kuće (oprema); nemetalne kupole; nemetalni krovni prozori u obliku kupola; nemetalne kupole za zgrade; krovna podloga; krovni materijali; krovne tkanine; krovne membrane; stakleni krovovi; nemetalna krovna ventilacija

---

(111) **Z20191050** (151) 07.02.2020.
(450) 21.02.2020.
(210) Z20191050A (220) 22.08.2019.
(181) **22.08.2029.**
(732) **Metalis d.o.o.**
Toplička cesta 54, 49240 Donja Stubica, HR
(540)

(591) plava, svijetlo plava, bijela, crna
(531) 27.01.01; 27.01.02; 27.05.01; 27.05.10; 27.05.21; 27.05.24; 29.01.04; 29.01.06; 29.01.08
(511) **6** metalna postolja; prenosive konstrukcije od metala; prenosive metalne konstrukcije; modularne metalne konstrukcije; metalni spremnici [konstrukcije]; postolja (metalna -) [konstrukcije]; montažne metalne konstrukcije; metalne rampe [konstrukcije]; metalne prenosive konstrukcije; prijenosne metalne konstrukcije; metalne konstrukcije; čelične konstrukcije; ceste (nesvjetleći i nemehanički rubnici za ceste); nesvjetleći i nemehanički metalni prometni stupići za ceste; ceste (sigurnosne, metalne ograde za ceste); metalne zaštitne ograde za ceste; metalne odbojne ograde za ceste; zaštitne ograde od metala; metalne odbojne ograde; metalne granične ograde; metalne zaštitne ograde; metalne ograde; stezaljke od metala; stezaljke (metalne stezaljke za kabele); metalne kuke; lanci (metalni lani); metalni lanci; metalne obujmice za kablove i cijevi; metalne spojne obujmice; metalne obujmice; metalne palete za prijevoz tereta; metalne palete; metalni rešetkasti podovi; metalni podovi; metalni poklopci za kanale; metalni poklopci; metalne prirubnice; prirubnice [metalne prirubnice]; metalni kanali za kablove [osim za električne]; kanali od metala za električne žice
7 zaštite od raspršivanja za strojeve; zaštita od prskanja za strojeve; zaštita od prskanja [dijelovi strojeva]; zaštite od sikri kao dijelovi strojeva; elementi za zaštitu od iskara [dijelovi strojeva]; zaštitni elementi za strojeve; transporteri, posebno pokretne trake i valjčasti transporteri [konvejeri]; transporteri [trake]; vodilice za obratke [dijelovi strojeva]; vodilice za strojeve [dijelovi strojeva]; vodilice za alatne strojeve; vodilice za obratke [strojevi]; opružne vodilice [dijelovi strojeva]; vodilice strojeva; alati [dijelovi strojeva]; postolja strojeva
9 vodilice za električne kabele; kanalice za električne kabele; kabelski kanali (Električni -)

---

(111) **Z20191051** (151) 07.02.2020.
(450) 21.02.2020.
(210) Z20191051A (220) 22.08.2019.
(181) **22.08.2029.**
(732) **Metalis d.o.o.**
Toplička cesta 54, 49240 Donja Stubica, HR
(540)

(591) bijela, crna
(531) 27.01.01; 27.01.02; 27.05.01; 27.05.10; 27.05.21; 27.05.24
(511) **6** metalne prirubnice; prirubnice [metalne prirubnice]; metalni poklopci za kanale; metalni poklopci; metalni podovi; metalni rešetkasti podovi; metalne palete za prijevoz tereta; metalne obujmice za kablove i cijevi; metalne obujmice za kablove; metalne spojne obujmice; metalne obujmice; lanci (metalni lani); metalni lanci; metalne kuke; stezaljke (metalne stezaljke za kabele); ovjesne stezaljke od metala; stezaljke od metala; zaštitne ograde od metala; metalne zaštitne ograde; nesvjetleći i nemehanički metalni prometni stupići za ceste; metalne zaštitne ograde za ceste; metalne odbojne ograde za ceste; ceste (nesvjetleći i nemehanički rubnici za ceste); ceste (sigurnosne, metalne ograde za ceste); prenosive konstrukcije od metala; modularne metalne konstrukcije; prenosive metalne konstrukcije; metalni spremnici [konstrukcije]; postolja (metalna -) [konstrukcije]; montažne metalne konstrukcije; metalne rampe [konstrukcije]; prijenosne metalne konstrukcije; metalne konstrukcije; čelične konstrukcije; kanali od metala za električne žice
7 postolja strojeva; alati [dijelovi strojeva]; koritasti transporteri [strojevi]; vodilice za obratke [dijelovi strojeva]; vodilice za strojeve [dijelovi strojeva]; vodilice za alatne strojeve; opružne vodilice [dijelovi strojeva]; vodilice strojeva; transporteri, posebno pokretne trake i valjčasti transporteri [konvejeri]; transporteri [trake]; elementi za zaštitu od iskara [dijelovi strojeva]; zaštite od sikri kao dijelovi strojeva; zaštita od prskanja [dijelovi strojeva]; zaštita od prskanja za strojeve; zaštite od raspršivanja za strojeve; zaštitni elementi za strojeve
9 vodilice za električne kabele; kanalice za električne kabele; kabelski kanali (Električni -)

---

(111) **Z20191052** (151) 07.02.2020.
(450) 21.02.2020.
(210) Z20191052A (220) 22.08.2019.
(181) **22.08.2029.**
(732) **Metalis d.o.o.**
Toplička cesta 54, 49240 Donja Stubica, HR
(540)

(591) plava, svijetlo plava i bijela, crna
(531) 27.05.01; 27.05.24; 29.01.04; 29.01.06; 29.01.08
(511) **6** metalne prirubnice; prirubnice [metalne prirubnice]; metalni poklopci za kanale; metalni poklopci; metalni podovi; metalni rešetkasti podovi; metalne palete za prijevoz tereta; metalne obujmice za kablove i cijevi; metalne obujmice za kablove; metalne spojne obujmice; metalne obujmice; lanci (metalni lani); metalni lanci; metalne kuke; stezaljke (metalne stezaljke za kabele); ovjesne stezaljke od metala; stezaljke od metala; zaštitne ograde od metala; metalne zaštitne ograde; nesvjetleći i nemehanički metalni prometni stupići za ceste; metalne zaštitne ograde za ceste; metalne odbojne ograde za ceste; ceste (nesvjetleći i nemehanički rubnici za ceste); ceste (sigurnosne, metalne ograde za ceste); prenosive konstrukcije od metala; modularne metalne konstrukcije; prenosive metalne konstrukcije; metalni spremnici [konstrukcije]; postolja (metalna -) [konstrukcije]; montažne metalne konstrukcije; metalne rampe [konstrukcije]; prijenosne metalne konstrukcije; metalne konstrukcije; čelične konstrukcije; kanali od metala za električne žice
7 postolja strojeva; alati [dijelovi strojeva]; koritasti transporteri [strojevi]; vodilice za obratke [dijelovi strojeva]; vodilice za strojeve [dijelovi strojeva]; vodilice za alatne strojeve; opružne vodilice [dijelovi strojeva]; vodilice strojeva; transporteri, posebno pokretne trake i valjčasti transporteri [konvejeri]; transporteri [trake]; elementi za zaštitu od iskara [dijelovi strojeva]; zaštite od sikri kao dijelovi strojeva; zaštita od prskanja [dijelovi strojeva]; zaštita od prskanja za strojeve; zaštite od raspršivanja za strojeve; zaštitni elementi za strojeve
9 vodilice za električne kabele; kanalice za električne kabele; kabelski kanali (Električni -)

RAZRED 7

---

(111) **Z20191095** (151) 13.02.2020.
(450) 21.02.2020.
(210) Z20191095A (220) 03.09.2019.
(181) **03.09.2029.**
(732) **FILIR d.o.o.**
Vijeća Europe 36, 32000 Vukovar, HR
(540)

BLITZ

(511) **7** meso (strojevi za mljevenje mesa); električni mikseri za kućanstvo; preše za voće za kućanstvo, električne; električni aparati za tjesteninu za kućnu uporabu; preše za ravnanje; preše; strojevi za čišćenje na paru; višenamjenski parni čistači; plastična ambalaža (uređaji za zavarivanje plastične ambalaže); električni aparati za guljenje povrća; povrće (strojevi za ribanje povrća); električni mlinci za meso; alatni strojevi; prijenosni uređaji; strojevi za cijeđenje rublja; električni strojevi i aparati za čišćenje; aparati za čišćenje parom; aparati za čišćenje pod tlakom; dodaci za usisivače prašine; električni strojevi za glačanje rublja; elektromehanički uređaji za pripremu hrane; električni mlinci za kavu; kuhinjski električni strojevi; električne mješalice [mikseri]; električne mlatilice za kućanstvo; električni roboti za kuhinju; strojevi za pranje rublja; perilice za rublje; mlinovi za upotrebu u kućanstvu [ne ručni]; aparati za pranje; perilice za posuđe; električni strojevi za pranje sagova; usisavači prašine; vrećice za usisavače

9 aparati za snimanje, prijenos, reprodukciju zvuka ili slika; magnetne podloge za snimanje; akustične ploče; kompaktne ploče, DVD i drugi numerički nosači za snimanje; računari; antene; bežični telefoni; čitači DVD-a; čitači kaseta; čitači kompaktnih diskova; električne baterije; fotografski aparati; digitalni foto-okviri; GPS uređaji za globalnu navigaciju; gramofoni; koaksijalni kabeli; kompaktne audio- video ploče [diskovi]; kompaktne optičke ploče [diskovi]; računalni programi [radni]; snimljeni računalni programi; razglasi; uređaji za snimanje zvuka; mobiteli; monitori; pametni telefoni; uređaji za pojačavanje zvuka; audio i video prijemnici; prijenosna računala; priključci električnih vodova; projektori; računala; džepna računala; računalni hardver; tablet računala; telefonski uređaji; televizori; toki-voki; trodimenzionalne (3D) naočale; USB uređaji [vanjske sabirnice, priključci]; vage

11 uređaji za grijanje, proizvodnju pare, kuhanje, hlađenje, sušenje, ventilaciju, vodoopskrbu i sanitarna oprema; toplinske crpke; električni radijatori; električni uređaji za kuhanje kave; uređaji za grijanje vode; grijači za kovrčanje kose; grijači zraka; grijači vode (bojleri); grijalice za kupaonice; grijalice zraka [kaloriferi]; električni uređaji za grijanje; gril [aparat za pečenje]; kaloriferi; uređaji za klimatizaciju zraka; LED diode [rasvjetni uređaji]; ledenice; aparati za mikrovalno pečenje; rashladni uređaji i postrojenja; električni roštilji; električni uređaji za sušenje rublja; sušila za kosu; sušilice (uređaji); peći za pečenje; električni pekači za vafle; ploče za grijanje; grijaće ploče; uređaji i strojevi za pročišćavanje zraka; tosteri; svjetiljke za rasvjetu; izmjenjivači topline; električni ventilatori za osobnu upotrebu; ventilatori za klimatizaciju; uređaji za filtriranje zraka; uređaji za hlađenje zraka; rashladne komore; rashladne posude; rashladne vitrine; rashladni aparati i strojevi; rashladni ormari

---

(111) **Z20191096** (151) 13.02.2020.
(450) 21.02.2020.
(210) Z20191096A (220) 27.08.2019.
(181) **27.08.2029.**
(732) **FILIR d.o.o.**
Vijeća Europe 36, 32000 Vukovar, HR
(540)

(531) 01.15.03; 27.05.01; 27.05.08
(511) **7** meso (strojevi za mljevenje mesa); električni mikseri za kućanstvo; preše za voće za kućanstvo, električne; električni aparati za tjesteninu za kućnu uporabu; preše za ravnanje; preše; strojevi za čišćenje na paru; višenamjenski parni čistači; plastična ambalaža (uređaji za zavarivanje plastične ambalaže); električni aparati za guljenje povrća; povrće (strojevi za ribanje povrća); električni mlinci za meso; alatni strojevi; prijenosni uređaji, strojevi za cijeđenje rublja; električni strojevi i aparati za čišćenje; aparati za čišćenje parom; aparati za čišćenje pod tlakom; dodaci za usisivače prašine; električni strojevi za glačanje rublja; elektromehanički uređaji za pripremu hrane; električni mlinci za kavu; kuhinjski električni strojevi; električne mješalice [mikseri]; električne mlatilice za kućanstvo; električni roboti za kuhinju; strojevi za pranje rublja; perilice za rublje; mlinovi za upotrebu u kućanstvu [ne ručni]; aparati za pranje; perilice za posuđe; električni strojevi za pranje sagova; usisavači prašine; vrećice za usisavače

9 aparati za snimanje, prijenos, reprodukciju zvuka ili slika; magnetne podloge za snimanje; akustićne ploče; kompaktne ploče, DVD i drugi numerički nosači za snimanje; računari; antene; bežični telefoni; čitači DVD-a; čitači kaseta; čitači kompaktnih diskova; električne baterije; fotografski aparati; digitalni foto-okviri; GPS uređaji za globalnu navigaciju; gramofoni; koaksijalni kabeli; kompaktne audio- video ploče [diskovi]; kompaktne optičke ploče [diskovi]; računalni programi [radni]; snimljeni računalni programi; razglasi; uređaji za snimanje zvuka; mobiteli; monitori; pametni telefoni; uređaji za pojačavanje zvuka; audio i video prijemnici; prijenosna računala; priključci električnih vodova; projektori; računala; džepna računala; računalni hardver; tablet računala; telefonski uređaji; televizori; toki-voki; trodimenzionalne (3D) naočale; USB uređaji [vanjske sabirnice, priključci]; vage

11 uređaji za grijanje, proizvodnju pare, kuhanje, hlađenje, sušenje, ventilaciju, vodoopskrbu i sanitarna oprema; toplinske crpke; električni radijatori; električni uređaji za kuhanje kave; uređaji za grijanje vode; grijači za kovrčanje kose; grijači zraka; grijači vode (bojleri); grijalice za kupaonice; grijalice zraka [kaloriferi]; električni uređaji za grijanje; gril [aparat za pečenje]; kaloriferi; uređaji za klimatizaciju zraka; LED diode [rasvjetni uređaji]; ledenice; aparati za mikrovalno pečenje; rashladni uređaji i postrojenja; električni roštilji; električni uređaji za sušenje rublja; sušila za kosu; sušilice (uređaji); peći za pečenje; električni pekači za vafle; ploče za grijanje; grijaće ploče; uređaji i strojevi za pročišćavanje zraka; tosteri; svjetiljke za rasvjetu; izmjenjivači topline; električni ventilatori za osobnu upotrebu; ventilatori za klimatizaciju; uređaji za filtriranje zraka; uređaji za hlađenje zraka; rashladne komore; rashladne posude; rashladne vitrine; rashladni aparati i strojevi; rashladni ormari

RAZRED 9

---

(111) **Z20191074** (151) 07.02.2020.
(450) 21.02.2020.
(210) Z20191074A (220) 26.08.2019.
(310) 88/488,204 (320) 25.06.2019. (330) US
(181) **26.08.2029.**
(732) **L3Harris Technologies, Inc. (Delaware corporation)**
1025 West NASA Boulevard, 32919 Melbourne, FL, US
(740) PRODUCTA d.o.o., Zagreb, HR
(540)

(591) crna, bijela
(531) 03.13.02; 03.13.08; 21.03.01; 26.15.01; 27.05.01; 27.07.01; 27.07.11
(511) **9** računalni hardver; uređaji za snimanje glasova iz pilotske zrakoplovne kabine te podataka o letu; snimači i odašiljači podataka parametara leta; poluvodiči; prekidači za radio frekvencije; radarski detektori; ispitivači uvjeta leta, naime računalni hardver i softver za provođenje simulacije leta; računalni softver za simulacije leta zrakoplovom; telefonski odašiljači; čvorišta (hubovi) telekomunikacijske mreže; konektori telekomunikacijskih mreža; prijemnici telekomunikacijskih mreža; hardver telefonskog mrežnog sučelja; hardver za kontrolu telefonske sigurnosti; hardver za kontrolu telefonskog multimedijskog sadržaja; hardver za telefonsko prekapčanje, preusmjeravanje i pretplatničko sučelje koji se koristi u računalnim i komunikacijskim mrežama i sustavima; računalni softver za uporabu u satelitskom naređivanju i kontroli u području satelitskih komunikacija; računalni softver za traženje podataka

na području strateške i taktičke inteligencije; računalni telemetrijski softver za upotrebu u prikupljanju i prijenosu podataka iz satelita, zrakoplova, projektila, pokretnih sustava koji se nalaze na površini te udaljeno konfigurirana instalacija na fiksnim mjestima; računalni softver za upotrebu u prikupljanju i prijenosu podataka u području medicinske tehnologije, naime, rendgenski uređaji, uređaji za magnetsko očitavanje, uređaji za akustično očitavanje, uređaji za kemijsko praćenje; računalni softver za uporabu u upravljanju i radu opreme u stvarnom vremenu; računalni softver za upravljanje i kontrolu rendgenskih uređaja; računalni softver za upravljanje i kontrolu uređaja za magnetsko očitavanje; računalni softver za upravljanje i kontrolu uređaja za medicinsko oslikavanje; računalni softver za upravljanje i kontrolu uređaja za akustično očitavanje; računalni softver za upravljanje i kontrolu uređaja za kemijsko praćenje; kontrola navigacije leta; oprema za sigurnost leta, naime, snimači glasa te telemetrijski sustavi za uporabu na zrakoplovima; računalni softver za upravljanje i kontrolu sustavi održavanja zrakoplova na zrakoplovima; računalni softver za upravljanje i kontrolu telemetrijskih čitača; sustavi otkrivanja neautoriziranog ulaza; računalni softver za upravljanje i kontrolu sustava i slika za borbeno ocjenjivanje, računalni softver za upravljanje i kontrolu sustava za kontroliranje zračnog prometa; računalni softver za upravljanje i kontrolu monitora, fotoaparata i videokamera; računalni softver za upravljanje i kontrolu radarskih sustava; računalni softver za uporabu u sustavima za javljanje statusa i nadziranje vozila; računalni softver za prepoznavanje situacije i predstavljanje sustava u sustavu komunikacije i kontrolu podatkovnih veza; pojačala telekomunikacijskih kanalska; frekvencijski filtri za uporabu u telekomunikacijama; računalni hardver za obradu elektroničkih informacijskih ključeva, naime, za obradu informacija koje se odnose na elektroničko šifriranje i druge sigurnosne tehnologije; ograničivači radio frekvencije; harmonički generatori; satelitski transponderi; kontroleri transpondera; sigurni komunikacijski sustavi koji se sastoje od digitalnih procesora, modulatora, antena, odašiljača, prijemnika i hardvera i softvera za šifriranje za uređaje za sigurnu obradu algoritama za korištenje s prikupljanjem, prijenosom i analizom informacija putem zraka, satelita, kopna i mora; komunikacijski sustavi koji se sastoje od mikrovalnih komunikacijskih veza visoke brzine prijenosa podataka i računalnog hardvera; komunikacijski sustavi koji se sastoje od telefonskih radijskih komponenata i mikrovalnih radijskih komponenata visoke brzine prijenosa podataka, digitalnih procesora, računalnog hardvera, softvera koji sadrži algoritme za upotrebu u obradi sigurnih komunikacija i softvera za sigurno odašiljanje i/ili prijem komunikacija i informacija ili podataka; u vozilu ugrađena satelitska oprema koja pruža mogućnosti rada u podsustavu, naime, elektronički moduli i kartice strujnih krugova za digitalno poluvodičko snimanje elektroničkih podataka, obrada video signala, obrada i prijevod komunikacijskih signala; mikrovalni uređaji, oprema, proizvodi i komponente, naime, odašiljači frekvencija, pretvarači frekvencija, sintetizatori frekvencija, modulatori frekvencija, filteri frekvencija, pojačala frekvencijske snage, pasivne komponente, mehanički prekidači, bežični uređaji za praćenje frekvencija; radio navigacijska oprema koja se sastoji od mikrovalne opreme za snimanje prijenosa i prijema, naime, mikroprocesori, elektronički zasloni, digitalni uređaji za pohranu, radijski odašiljači i prijemnici, koji omogućuju sljedeće mogućnosti: navigacija, upravljanje i kontroliranje vozila, naznake i upozorenja vozila, snimanje podataka i telemetrije; oprema i uređaji za nadzor, naime, ISR podsustavi (izviđanje inteligentnog nadzora) koji koriste računalni hardver i softver kako bi osigurali uzorkovanje elektromagnetskog spektra na propisanim frekvencijama za izdvajanje sadržaja informacija dostupnih za analizu, za upotrebu u vojnim i civilnim zrakoplovima; elektronički senzori koji u stvarnom vremenu pružaju mogućnost prikupljanja elektroničkih podataka i informacija; elektronički računalni hardver i softver koji omogućuje prikupljanje, praćenje, analizu, pohranu i prezentaciju medicinskih slika; hardver koji omogućuje povezivanje analognih ili digitalnih signala u postojeću javnu komutiranu telefonsku mrežu (PSTN) ili globalnu informacijsku mrežu i stvara mogućnost da se ti isti signali unesu u sustav mobilne komunikacijske; telefonski računalni hardver koji omogućuje stvaranje bežičnog korisničkog pristupa usluzi, naime, bežične radio veze između središnjeg izvora i odredišta, gdje telefonski i podatkovni sustav ima operativnu sposobnost s fiksne lokacije ili na mobilni način; komunikacijski terminali koji se sastoje od računalnog hardvera koji osigurava stvaranje i povezivanje multimedijskih komunikacijskih signala, uključujući analogne, glasovne, podatkovne i video signale, te omogućuju povezivanje signala s drugim komunikacijskim terminalima ili drugim mrežnim čvorovima; sustavi radijskih i televizijskih prijenosa koji se sastoje od odašiljača, monitora, miksera signala, kodera i dekodera audio i video signala te oprema za uređivanje, naime, procesori signala; odašiljači i prijemnici za satelitske komunikacije; mrežni sustavi upravljani računalima koji sadrže računalni hardver i softver za prijenos podataka između računala povezanih u mrežu i za upravljanje računalima i prijenosom podataka na navedenoj mreži; računalni informacijski sustavi koji sadrže računala i softver za obradu podataka, obradu teksta i prikaz podataka; sustavi avionike koji sadrže digitalne karte, optičke i žičane podatkovne sabirnice, memorijske uređaje, instrumente za prikazivanje, pohranjivanje, obradu i dohvaćanje vremenskih, taktičkih, strateških i sigurnosnih podataka, kontrolu i prikaz podataka pilotske zrakoplovne kabine; antene s faznim nizom; oprema za globalno pozicioniranje koja sadrži procesore podataka i uređaje za prikaz; računalni softver i računalni hardver za uporabu u komunikacijskim sustavima kontrole zračnog prometa za prikazivanje transporta, prijenosa glasa, podataka i slika, kontrole, prebacivanja, usmjeravanja i primanja informacija o zračnom prometu; računala i računalni softver za pretvaranje slika u podatke, te za analiziranje, prikazivanje i ispis podataka u području ekstrahiranja, manipuliranja, prikazivanja te geografskog registriranja dvodimenzionalnih i trodimenzionalnih slika; sigurni sustavi upravljeni računalima koji se sastoje od računalnog hardvera i računalnog softvera i šifriranih baza podataka, sve koje se koriste za osiguranje i kontrolu sigurnosti i pristupa računalnoj mreži i informacijama sadržanim u njima, naime, praćenje zračnog prometa i prijenos šifriranih poruka pilotima; za upravljanje bazom podataka, prijenos datoteka i povezivanje računala i baza podataka u mreži i za upravljanje protokom zračnog prometa; sustav upravljanja zrakoplovom koji se sastoji od računala i softvera za upravljanje bazama podataka i za razmjenu informacija o zrakoplovima i informacija o operacijama zrakoplova; procesori za analizu televizijskih signala, naime, elektroničke ploče za prikaz signala, terminali za ocjenjivanje signala koji se sastoje prvenstveno od prilagođenog hardvera za analizu signala s integriranim zaslonima i softverskim komponentama za analizu koji rade na računalima i monitorima industrijskih standarda za ocjenu kvalitete analognih i digitalnih signala, poslužitelji za analizu medija za provjeru kvalitete sadržaja digitalnih medija, signalni moduli sučelja, ručni analizatori signala, analizatori optičkih signala, ispitivači sklopova za praćenje odašiljanih signala i alati za nadzor videa, naime, alati za nadzor videa na bazi softvera, naime, računalni softver za praćenje i bilježenje glasnoće medijskog sadržaja; generatori vremenskih referenci, naime, generatori signala vremenskih referenci za tempiranje signala sustavu odašiljanja te generiranje testnog signala; hardver i računalni softver za televizijsku produkciju, postprodukciju i odašiljanje, naime, demodulatori, digitalna signalizacija, naime, dinamički elektronski prikazi i umreženi računalni poslužitelji i računalni softver za upravljanje i kontrolu dinamičkih elektroničkih uređaja za prikaz, distribucijska pojačala, audio/video uređivači, naime, računalne radne stanice opremljene računalnim softverom za uređivanje materijala za audio i video programe, računalni hardver i računalni softver koji se prodaju kao jedinica za generiranje znakova i grafike, računalni softver za generiranje vizualnih efekata, računalni hardver i računalni softver koji se prodaju kao jedinica za generiranje i umetanje oglašavanja u eteru, moduli za uzbunjivanje u nuždi, naime, računalni elektronički moduli i pripadajući računalni softver za provedbu odašiljanja javnih poruka upozorenja u nuždi, prijenosnici signala putem optičkih vlakna, glavni upravljački elektronički prekidači za zvučne i slikovne signale, kompresore zvučnih i slikovnih signala te dekompresore zvučnih i slikovnih signala, muliplekseri i demultiplekseri, višestruki preglednici, aplikacijski softver za nadzor i kontrolu odašiljanja računalne mreže, kontrolne ploče elektroničkih mreža, audio,

video i podatkovni prijamnici i dekoderi, elektronički usmjeravajući preklopnici za audio i video signale, video poslužitelji, NTP moduli za vremensko reguliranje koji se prvenstveno sastoje od računalnog hardvera i računalnog softvera za izvršenje NTP vremenskog reguliranja, satovi za vremensku regulaciju signalizacije, moduli za prijenos signala, upravljači sinkronizacije i vremensko reguliranje audio/video zapisa koji se prvenstveno sastoji od sklopovlja visoke preciznosti za generiranje takta za sinkronizaciju zvuka s videom, računalni softver za kreiranje i prikazivanje vremenskih oznaka istodobnica, pretvarača frekvencije signala gore/dolje, pretvarači formata signala, sve za upotrebu u medijima i industriji zabave; softver za odašiljanje za oglašavanje, prodaju, promet i naplatu, automatizacija, upravljanje digitalnom imovinom, programiranje i upravljanje pravima, naime, računalni softver za upravljanje, nadzor i automatizaciju kupnje, prodaje, raspoređivanja, istraživanja, upravljanja inventure, praćenja proizvodnje i računovodstvenih procesa za oglašavanje, i opći sadržaj za medije i industriju zabave; računalni softver za upravljanje i nadzor preklopnih sustava za televizijske i radio signale; računalni softver za upravljanje, praćenje i automatizaciju stvaranja, kretanja, lociranja, arhiviranja, dohvaćanja i korištenja digitalnih medijskih sredstava; softver za upravljanje poslovnim procesima i za slanje poruka, za upravljanje i kontrolu ljudskih i automatiziranih radnih tijekova i višesustavnih komunikacija za upotrebu u medijima i industriji zabave; centri za upravljanje mrežom, prvenstveno sastavljeni od mobilnih i prijenosnih radiouređaja te koji također sadrže električne kontrolere baznih stanica, električne kontrolere komunikacija i električne mrežne kontrolere; mobilni i nepokretni radio-uređaji za dvosmjernu komunikaciju; prijenosni dvosmjerni komunikacijski radio uređaji; radijski mrežni pristupnici koji se sastoji od računala, računalnih preklopnika i pripadajućeg računalnog softvera za glasovne i podatkovne komunikacije; mreže temeljene na internetskim protokolima koje se sastoje od računalnog hardvera i računalnog softvera za interoperabilne komunikacije; telekomunikacijska oprema, naime, radijski kanalski telekomunikacijski sustavi za javne usluge i industrijske primjene koji se sastoje od prijenosnih komunikacijskih radija, električnih kontrolera baznih stanica, kontrolera električnih komunikacijskih i sklopnih prekidača; kontrolna oprema za dvosmjerne mobilne i dvosmjerne nepokretne radio uređaje, naime, oprema baznih stanica za fiksno i mobilno umrežavanje i komunikacije, tornjevi za mobilnu komunikaciju koji se prvenstveno sastoje od elektroničkog hardvera, računalnog softvera, antena i baznih stanica, kontrolnih stanica koje se uglavnom sastoje od radija, radijskog hardvera i pripadajućeg računalnog softvera, stolne stanice za kontrolu koje se prvenstveno sastoje od radija, radijskog hardvera i pripadajućeg računalnog softvera, dispečerski i konzolni hardver, naime dispečerske konzole i softver za obavljanje hitnih i regularnih komunikacija i za naređivanje i kontroliranje osoblja i imovine javne sigurnosti, računalni hardver i softver za upravljanje radovima na lokaciji za upravljanje komunikacijskim radio i baznim stanicama, te računalni hardver i softver za mrežni nadzor za nadziranje komunikacija radio i baznih stanica; radijski sustavi prijenosa podataka koji se prvenstveno sastoje od mobilnih komunikacijskih radija i također sadrži nepokretne komunikacijske radije, pokretne komunikacijske radije, kontrolere baznih stanica, komunikacijske kontrolere i mrežne kontrolere; komunikacijski radijski mrežni pristupnici koji se prvenstveno sastoje od računala, računalnih preklopnika i pripadajućeg računalnog softvera za pružanje pristupa između mreža; reflektori za satelitske komunikacije koji se mogu razmjestiti u prostoru; računala i računalni softver za obradu podataka o geografskim visinama koje predstavljaju visine lokacija na zemlji za generiranje, prikazivanje i ispisivanje trodimenzionalnih prikaza tih zemljopisno zabilježnih lokacija; računala i računalni softver za upravljanje, katalogiziranje i dohvaćanje geoprostornih slika, proizvoda dobivenih iz slika i drugih inteligentnih proizvoda, putem sinkronizacije kataloga podataka preko različitih lokacija pohrane; računala i računalni softver za upravljanje, obradu, iskorištavanje i širenje obavijesti o pokretnim slikama; računala i računalni softver za upravljanje, obradu, iskorištavanje i širenje prezentacija planiranja leta pilotima opće avijacije i kontrolorima zračnog prometa; radija za mrežne komunikacije; brodski komunikacijski terminali koji se prvenstveno sastoje od antena, postolja, naprava za pozicioniranje, modema, pretvarača na gore, pretvarača na dolje, pojačala i korisničkih sučelja; kopneni komunikacijski terminali koji se prvenstveno sastoje od antena, postolja, naprava za pozicioniranje, modema, predajnih pretvarača, pretvarača na nižim frekvencijama, pojačala i korisničkih sučelja; računalni informacijski sustavi koji se uglavnom sastoje od računala i računalnog softvera za obradu podataka, obradu teksta i prikaz podataka u područjima informacijskih sustava popisa stanovništva, informacijskih sustava u zdravstvu, inteligentnih sustava za distribuciju električne energije, sustava za izvješćivanje i prognoziranje o stanju vremena i sustava za izvještavanje i prognoziranje o stanju okoliša; oprema za avioniku, naime, kompresori i dekompresori video signala, napajanja, montažni stalci posebno prilagođeni za montažu i povezivanje elektroničkih uređaja, procesori zračnih signala za mrežnu interoperabilnost i za ciljanje oružja, sigurni mrežni preklopnici, računalni softver u obliku mrežnih protokola za olakšavanje razmjene elektroničkih poruka i podataka, radiofrekvencijske (RF) podatkovne veze za oružje, UHF/VHF bežične podatkovne veze, elektronika formiranja snopova koja se uglavnom sastoji od pojačala snage te također sadrži pojačala niske razine šuma, fazni konverteri, jedinice za vremensko odgađanje, prekidači za prijenos i primanje, razdjelnici polja, kombinatori polja, pretvarači frekvencija prema gore, pretvarači frekvencija prema dolje, kontroleri polja i napajanja i kontrolna oprema za polja, jedinice za upravljanje antenama, referentne jedinice za određivanje položaja i smjera, upravljačke jedinice za prijenos/primanje, kontroleri položaja antene i prekidači za odabir frekvencijskih pojasa; komunikacijski sustavi kontrole zračnog prometa koji se sastoje od računalnog hardvera i računalnog softvera za prikazivanje, prijenos, upravljanje, prebacivanje, usmjeravanje i primanje meteoroloških podataka; dvosmjerni radio uređaji za glasovnu komunikaciju, podataka, slika i videa za upotrebu od strane vojnih i drugih vladinih agencija; dvosmjerni komunikacijski radio uređaji, naime, radio uređaji za glasovnu komunikaciju i podataka koji rade preko više frekvencijskih pojaseva kako bi omogućili službenicima javne sigurnosti i onima koji pružaju prvu pomoć, kao što su agencije za provođenje zakona, bolničari, vatrogasci i vojno osoblje, međusobnu komunikaciju čak i ako je njihova postojeća komunikacijska infrastruktura međusobno nekompatibilna; radijski kanalski komunikacijski sustavi za javne usluge i industrijske primjene, naime, bazne stanice mobilnih mreža i pokretne radio bazne stanice za dvosmjerne mobilne i fiksne komunikacijske radio uređaje; zvučnici za mobilne dvosmjerne komunikacijske radio uređaje; zvučnici za nepokretne dvosmjerne komunikacijske radio uređaje; punjači baterija za dvosmjerne komunikacijske radio uređaje; komunikacijske mreže temeljene na internetskim protokolima, koje se prvenstveno sastoje od računalnog hardvera i računalnog softvera za provedbu interoperabilnih komunikacija; kriptografski moduli, naime, elektronički moduli s ugrađenim trajnim softverom (firmware) za šifriranje podataka; mehanizmi za šifriranje; bežični komunikacijski adapteri za radiofrekvenciju, naime, mrežne kartice; softver za upravljanje bežičnim mrežnim karticama za radio frekvencije; komunikacijski softver za povezivanje bežične mrežne kartice za radio frekvencije na lokalnu komunikacijsku mrežu; radijski mrežni pristupnici koji se uglavnom sastoje od računala, računalnih preklopnika i računalnog softvera u području glasovne i podatkovne komunikacije; računalni softver za uporabu u području kontrole zračnog prometa, naime, za nadzor, održavanje, administraciju, rješavanje problema i konfiguraciju računalnog softvera za praćenje učinka sustava kontrole zračnog prometa, definiranje mapiranja, učitavanje softverskih ažuriranja i izdanja, kontrolu pristupa, definiranje korisnika, izvješćivanje o povratu podataka i dijagnostici

35 savjetovanje i konzultacije za poslovno upravljanje u području telekomunikacijske logistike; poslovno savjetovanje i pomoć u radu telekomunikacijskih sustava i mreža za druge; poslovno savjetovanje i pomoć u području telekomunikacija, naime, upravljanje i administracija telekomunikacijskih mreža i komunikacijskih veza za druge

37 tehničko savjetovanje u području izgradnje objekata na zemlji na fiksnim lokacijama; tehničko savjetovanje i

pomoć u području građevinarstva, popravka i održavanja podmornica i brodova; tehničko savjetovanje u vezi s instalacijom, popravkom i održavanjem pokretnih i fiksnih objekata na zemlji, satelita i povezanih računalnih informacijskih sustava; tehničko savjetovanje i pomoć u području uvođenja računalne hardverske opreme i sustava; usluge nadogradnje IT i komunikacijske infrastrukture, naime, ažuriranje računalnog hardvera za IT i komunikacijske sustave; usluge održavanja telekomunikacijskih sustava, naime, održavanje radio, televizijske i digitalne komunikacijske opreme za druge

38 savjetovanje u području satelitskih komunikacija i komunikacija srodnim komunikacijskim informacijskim sustavima, naime, komunikacije putem satelitskog prijenosa, mikrovalnih proizvoda i telemetrije i instrumentacije; savjetovanje u području sigurnih komunikacija i telemetrije

42 tehničko savjetovanje i pomoć u području avionike; konzultacije za informacijske tehnologije u području podmornica i brodova, pokretnih i fiksnih objekata na zemlji, satelita i srodnih informacijskih sustava, naime, informacijska sigurnost, komunikacije, mikrovalni proizvodi i i telemetrija i instrumentacije; projektiranje računalnih sustava za integraciju softvera, usluge održavanja i pružanja korisničkih informacija, sustava za podršku radu radi integracije softvera, usluge podrške u održavanju i planiranju i dodjeli resursa, te usluge podrške za kontrolu dodjela resursa za satelitske kontrolne mreže, sustave obrambene komunikacije u stvarnom vremenu, te sustave za prikupljanje obrambenih obavještajnih podataka u stvarnom vremenu; projektiranje računalnih sustava za inženjersku podršku za lansiranje satelita, primijenjene komunikacijske sustave i primijenjene sustave za prikupljanje obavještajnih podataka; konzultacije i tehnička podrška u području prilagodbe računalnih hardverskih i softverskih proizvoda; konzultacije i pomoć s uslugama upravljanja računalnim programima, uslugama upravljanja računalnim lokacijama, te implementacijom i upravljanjem bežičnim komunikacijskim mrežama drugih i uslugama upravljanja komunikacijskim vezama; usluge tehničke podrške, naime, rješavanje problema putem dijagnostike i testiranje računalnih hardverskih i softverskih problema; pružanje interaktivne web-stranice koja korisnicima omogućuje ulaz, pristup, praćenje i generiranje dizajniranih strateških i taktičkih obavještajnih izvješća; usluge migracije IT i komunikacijske infrastrukture; tehničko projektiranje i primjena telekomunikacijskih mreža i računalnih mreža za druge; usluge tehničke podrške za migraciju aplikacija podatkovnih centara, poslužitelja i baza podataka; usluge migracije podataka; upravljanje IT softverskim aplikacijama, upravljanje poslovnim uslugama, naime, upravljanje softverskim aplikacijama, upravljanje ograničavanjem pristupa mreži, podacima održavanje računalnog softvera koji se odnosi na računalnu sigurnost i sprječavanje računalnih rizika; usluge savjetovanja o računalnom hardveru i softveru; tehničko savjetovanje u području telekomunikacijske tehnologije; tehničko savjetovanje u području informacijske tehnologije (IT); ažuriranje i održavanje računalnog softvera, usluge integracije informacijske tehnologije (IT); tehnička podrška, naime, nadzor računalnih mreža udaljenim pristupom; tehničko praćenje udaljenih računalnih mreža i usluge održavanja softvera; daljinsko upravljanje informatičkim (IT) sustavima drugih; planiranje, projektiranje i upravljanje sustavima informacijskih tehnologija (IT); kreiranje računalnog hardvera i softvera; dizajn računalne mreže za druge; usluge osiguranja informacija za projektiranje, implementiranje i upravljanje sigurnim komunikacijskim sustavima i informacijskim mrežama, radi zaštite povjerljivosti, integriteta i dostupnosti informacijskih sustava i ključnih poslovnih podataka drugih; projektiranje radijske, televizijske i digitalne komunikacijske opreme za druge; projektiranje i integracija telefonskih sustava, komunikacijskih sustava i sustava za prikazivanje informacija; konzultacije i tehnička pomoć u područjima informacijske sigurnosti i uslugama zaštite obavještajnih podataka za osigurane i neosigurane glasovne, podatkovne i video komunikacije, autorizaciju korisnika, prepoznavanje i šifriranje poruka

RAZRED 10

(111) **Z20190974** (151) 07.02.2020.
(450) 21.02.2020.
(210) Z20190974A (220) 29.07.2019.
(181) **29.07.2029.**
(732) **Mate Baričević**
Ulica Borka Šarlije Kese 12, 23000 Zadar, HR
(740) Tomislav Nagy, Zagreb, HR
(540)

(591) tirkizna
(531) 02.09.14; 02.09.15; 27.05.01; 29.01.04
(511) **10** fizioterapija (uređaji za fizioterapiju); elektronički uređaj za stimulaciju u fizioterapiji; uređaji za fizioterapijske tretmane; rehabilitacijski uređaji za tijelo za medicinske svrhe; oprema za fizioterapiju i rehabilitaciju; oprema za vježbanje za medicinske rehabilitacijske svrhe; rehabilitacijski uređaji za tijelo za medicinske namjene; strojevi za vježbanje za medicinske rehabilitacijske svrhe; uređaji za medicinsku rehabilitaciju; uređaji za uporabu kod toniranja mišića u medicinskoj rehabilitaciji; uređaji za vježbanje za medicinske rehabilitacijske svrhe
44 fizioterapija; fizioterapijske usluge; usluge elektroterapije za fizioterapiju; usluge radne terapije i rehabilitacije

RAZRED 11

(111) **Z20190981** (151) 13.02.2020.
(450) 21.02.2020.
(210) Z20190981A (220) 26.07.2019.
(181) **26.07.2029.**
(732) **AKVILIA UNIO d.o.o. za trgovinu i usluge**
Puževa 11, 10000 Zagreb, HR
(740) ODVJETNIČKO DRUŠTVO ŽUPIĆ & PARTNERI d.o.o., Zagreb, HR
(540)

(591) plava, bijela, zelena, svijetlo plava, svijetlo zelena
(531) 05.03.11; 05.03.13; 26.01.01; 26.01.12; 26.01.13; 26.01.15; 26.01.16; 27.05.01; 29.01.03; 29.01.04
(511) **11** aparati za distribuciju vode [automatski]; aparati za filtriranje vode [osim strojeva]; aparati za filtriranje vode; aparati za miješanje vode; aparati za pročišćavanje otpadne vode; aparati za rashlađivanje vode; aparati za vrtloženje vode; armature za distribuciju vode za grijanje; boce za filtriranje vode koje se prodaju prazne; brzi grijači vode; cilindri za grijanje vode; dispenzeri hladne pročišćene vode; električni aparati za grijanje vode; električni filtri za pročišćavanje vode [osim strojeva]; električni grijači vode za pripremu pića; električni pročišćavači vode kupaonica u domaćinstvu; električni uređaji za pročišćavanje vode za kućanstvo; električno zagrijavani spremnici vruće vode; elementi za reverznu osmozu za smanjenje slanoće vode; filter kutije za pročišćavanje vode; filtri za električno pročišćavanje vode za kućanske potrebe; filtri za obradu vode; filtri za otpadne vode; filtri za uređaje za distribuciju sanitarne vode; filtri za uređaje za pročišćavanje vode; generatori ionske vode; gravimetrjski suhi napajači za obradu vode; grijači napojne vode [za industrijske potrebe]; grijači vode; grijači vode i bojleri; grijači vode [uređaji]; grijači vode za primjenu u industriji; grijači vode za tuš kade; grijači vode za tuševe; grijalice vode; grijalice

vode [bojleri]; grubi filteri za pročišćavanje vode; indukcijski grijači vode; instalacije za filtriranje vode; instalacije za kondicioniranje vode; instalacije za omekšavanje vode; instalacije za pročišćavanje vode; instalacije za pročišćavanje, desalinizaciju i obradu vode; ionizacijski uređaji za obradu vode; ionizacijski uređaji za obradu zraka ili vode; ionizatori vode; ionizatori vode [za kućanstvo]; jedinice za filtriranje vode; jedinice za kemijsku sterilizaciju [oprema za obradu vode]; jedinice za obradu vode za ventilaciju i cirkuliranje vode; jedinice za pročišćavanje vode za proizvodnju pitke vode; jedinice za ultraljubičastu sterilizaciju vode za industrijsku uporabu; kemijske instalacije za obradu pitke vode; kupaonske armature za kontrolu vode; limitator protoka za jedinice za pročišćavanje vode na bazi reverzne osmoze; membrane za filtriranje vode; omekšivači vode [uređaji]; plinski kotlovi za grijanje vode; plinski kotlovi za proizvodnju vruće vode u kućanstvu; postrojenja za desalinizaciju morske vode; postrojenja za desalinizaciju vode; postrojenja za hlađenje vode; postrojenja za obradu vode postupkom osmoze; postrojenja za pročišćavanje vode; postrojenja za uklanjanje soli iz morske vode; prenosivi instrumenti za obradu vode; pročišćivači vode; pročišćivači vode za industrijske potrebe; pročistači zraka za instalacije za distribuciju vode; rashladne jedinice kao dijelovi instalacija za rashlađivanje vode; rashladnici vode; raspršivači vode [automatske instalacije] za zalijevanje cvijeća i biljaka; raspršivači vode [automatski] za površinsko postavljanje; raspršivači vode [automatski] za podzemno postavljanje; ručni prijenosni uređaj za pročišćavanje vode; slavine za dovode pitke vode; slavine za kontrolu protoka vode; slavine za reguliranje protoka vode; slavine za vodu za ručno podešavanje temperature vode; spremnici za pročišćavanje vode; sterilizatori vode; sustavi za filtraciju s uloščima [oprema za obradu vode]; sustavi za hlađenje i grijanje vode; sustavi za kondicioniranje vode; sustavi za pročišćavanje vode; ultraljubičasti uređaji za sterilizaciju vode za domaćinstvo; uređaj za desalinizaciju vode uporabom reverzne osmoze; uređaj za dezinfekciju vode; uređaj za obradu vode za omekšavanje vode u domaćinstvu; uređaj za obradu vode za omekšavanje vode; uređaj za omekšavanje vode; uređaj za pročišćavanje vode; uređaj za reguliranje vode; uređaj za smanjivanje tlaka vode [regulacijski dodaci]; uređaj za sterilizaciju vode; uređaji i postrojenja za omekšavanje vode; uređaji za desalinizaciju vode; uređaji za desalinizaciju vode primjenom reverzne osmoze; uređaji za destilaciju vode; uređaji za distribuciju vode; uređaji za distribuciju vode [automatski]; uređaji za distribuciju vode za sanitarne svrhe; uređaji za dovod vode; uređaji za filtraciju pitke vode; uređaji za filtraciju vode; uređaji za filtriranje vode za industrijsku uporabu; uređaji za filtriranje vode u domaćinstvu; uređaji za filtriranje vode; uređaji za filtriranje vode u akvarijima; uređaji za filtritanje vode osmozom [oprema za obradu vode]; uređaji za hlađenje pitke vode; uređaji za kloriranje pri obradi vode; uređaji za kondicioniranje vode; uređaji za miješanje vode; uređaji za omekšavanje vode; uređaji za pročišćavanje vode za kućanstvo; uređaji za pročišćavanje vode; uređaji za pročišćavanje vode iz slavine [pitke vode]; uređaji za smanjenje tlaka za uporabu s grijačima vode; uređaji za smanjivanje tlaka vode [sigurnosni pribor]; uređaji za uklanjanje kamenca iz vode; uređaji za UV sterilizaciju [oprema za obradu vode]; uronjivi grijači vode; voda (postrojenja za distribuciju vode); voda (uređaji i strojevi za pročišćavanje vode); vrčevi za filtraciju vode; zaporni ventil za reguliranje vode; zaporni ventili za reguliranje vode; zrak (ionizacjski uređaji za obradu zraka ili vode)

21 kućanski pribor; kuhinjski i kućanski pribor; kuhinjski pribor; kuhinjski pribor, nije od plemenitih metala; kuhinjski pribor, osim vilica, noževa i žlica; lijevci [kuhinjski pribor]; posuđe [pribor za kućanstvo]; posude za kuhinjski pribor; pribor za jelo, kuhinjski pribor i spremnici; pribor za kuhanje; pribor za kuhanje, neelektrični; silikonski kuhinjski pribor; stolni pribor od porculana; stolni pribor, osim vilica, noževa i žlica; stolno posuđe od koštanog porculana [osim pribora za jelo]

44 savjetodavne usluge u svezi sa zdravljem; stručne konzultacije u svezi sa zdravljem; tehničke konzultantske usluge u svezi s medicinskim zdravljem; usluge pružanja informacija i savjeta u svezi sa zdravljem; usluge vezane uz mentalno zdravlje

---

(111) **Z20190988** (151) 13.02.2020.
(450) 21.02.2020.
(210) Z20190988A (220) 30.07.2019.
(181) **30.07.2029.**
(732) **AKVILIA UNIO d.o.o. za trgovinu i usluge**
Puževa 11, 10000 Zagreb, HR
(740) ODVJETNIČKO DRUŠTVO ŽUPIĆ & PARTNERI d.o.o., Zagreb, HR
(540)

(591) plava, bijela, zelena, svijetlo plava, svijetlo zelena
(531) 05.03.11; 05.03.13; 26.01.01; 26.01.12; 26.01.13; 26.01.15; 26.01.16; 29.01.03; 29.01.04
(511) **11** aparati za distribuciju vode [automatski]; aparati za filtriranje vode [osim strojeva]; aparati za filtriranje vode; aparati za miješanje vode; aparati za pročišćavanje otpadne vode; aparati za rashlađivanje vode; aparati za vrtloženje vode; armature za distribuciju vode za grijanje; boce za filtriranje vode koje se prodaju prazne; brzi grijači vode; cilindri za grijanje vode; dispenzeri hladne pročišćene vode; električni aparati za grijanje vode; električni filtri za pročišćavanje vode [osim strojeva]; električni grijači vode za pripremu pića; električni pročišćavači vode kupaonica u domaćinstvu; električni uređaji za pročišćavanje vode za kućanstvo; električno zagrijavani spremnici vruće vode; elementi za reverznu osmozu za smanjenje slanoće vode; filter kutije za pročišćavanje vode; filtri za električno pročišćavanje vode za kućanske potrebe; filtri za obradu vode; filtri za otpadne vode; filtri za uređaje za distribuciju sanitarne vode; filtri za uređaje za pročišćavanje vode; generatori ionske vode; gravimetrjski suhi napajači za obradu vode; grijači napojne vode [za industrijske potrebe]; grijači vode; grijači vode i bojleri; grijači vode [uređaji]; grijači vode za primjenu u industriji; grijači vode za tuš kade; grijači vode za tuševe; grijalice vode; grijalice vode [bojleri]; grubi filteri za pročišćavanje vode; indukcijski grijači vode; instalacije za filtriranje vode; instalacije za kondicioniranje vode; instalacije za omekšavanje vode; instalacije za pročišćavanje vode; instalacije za pročišćavanje, desalinizaciju i obradu vode; ionizacijski uređaji za obradu vode; ionizacijski uređaji za obradu zraka ili vode; ionizatori vode; ionizatori vode [za kućanstvo]; jedinice za filtriranje vode; jedinice za kemijsku sterilizaciju [oprema za obradu vode]; jedinice za obradu vode za ventilaciju i cirkuliranje vode; jedinice za pročišćavanje vode za proizvodnju pitke vode; jedinice za ultraljubičastu sterilizaciju vode za industrijsku uporabu; kemijske instalacije za obradu pitke vode; kupaonske armature za kontrolu vode; limitator protoka za jedinice za pročišćavanje vode na bazi reverzne osmoze; membrane za filtriranje vode; omekšivači vode [uređaji]; plinski kotlovi za grijanje vode; plinski kotlovi za proizvodnju vruće vode u kućanstvu; postrojenja za desalinizaciju morske vode; postrojenja za desalinizaciju vode; postrojenja za hlađenje vode; postrojenja za obradu vode postupkom osmoze; postrojenja za pročišćavanje vode; postrojenja za uklanjanje soli iz morske vode; prenosivi instrumenti za obradu vode; pročišćivači vode; pročišćivači vode za industrijske potrebe; pročistači zraka za instalacije za distribuciju vode; rashladne jedinice kao dijelovi instalacija za rashlađivanje vode; rashladnici vode; raspršivači vode [automatske instalacije] za zalijevanje cvijeća i biljaka; raspršivači vode [automatski] za površinsko postavljanje; raspršivači vode [automatski] za podzemno postavljanje; ručni prijenosni uređaj za pročišćavanje vode; slavine za dovode pitke vode; slavine za kontrolu protoka vode; slavine za reguliranje protoka vode; slavine za vodu za ručno podešavanje temperature vode; spremnici za pročišćavanje vode;

sterilizatori vode; sustavi za filtraciju s uloščima [oprema za obradu vode]; sustavi za hlađenje i grijanje vode; sustavi za kondicioniranje vode; sustavi za pročišćavanje vode; ultraljubičasti uređaji za sterilizaciju vode za domaćinstvo; uređaj za desalinizaciju vode uporabom reverzne osmoze; uređaj za dezinfekciju vode; uređaj za obradu vode za omekšavanje vode u domaćinstvu; uređaj za obradu vode za omekšavanje vode; uređaj za omekšavanje vode; uređaj za pročišćavanje vode; uređaj za reguliranje vode; uređaj za smanjivanje tlaka vode [regulacijski dodaci]; uređaj za sterilizaciju vode; uređaji i postrojenja za omekšavanje vode; uređaji za desalinizaciju vode; uređaji za desalinizaciju vode primjenom reverzne osmoze; uređaji za destilaciju vode; uređaji za distribuciju vode; uređaji za distribuciju vode [automatski]; uređaji za distribuciju vode za sanitarne svrhe; uređaji za dovod vode; uređaji za filtraciju pitke vode; uređaji za filtraciju vode; uređaji za filtriranje vode za industrijsku uporabu; uređaji za filtriranje vode u domaćinstvu; uređaji za filtriranje vode; uređaji za filtriranje vode u akvarijima; uređaji za filtritanje vode osmozom [oprema za obradu vode]; uređaji za hlađenje pitke vode; uređaji za kloriranje pri obradi vode; uređaji za kondicioniranje vode; uređaji za miješanje vode; uređaji za omekšavanje vode; uređaji za pročišćavanje vode za kućanstvo; uređaji za pročišćavanje vode; uređaji za pročišćavanje vode iz slavine [pitke vode]; uređaji za smanjenje tlaka za uporabu s grijačima vode; uređaji za smanjivanje tlaka vode [sigurnosni pribor]; uređaji za uklanjanje kamenca iz vode; uređaji za UV sterilizaciju [oprema za obradu vode]; uronjivi grijači vode; voda (postrojenja za distribuciju vode); voda (uređaji i strojevi za pročišćavanje vode); vrčevi za filtraciju vode; zaporni ventil za reguliranje vode; zaporni ventili za reguliranje vode; zrak (ionizacjski uređaji za obradu zraka ili vode)

21 kućanski pribor; kuhinjski i kućanski pribor; kuhinjski pribor; kuhinjski pribor, nije od plemenitih metala; kuhinjski pribor, osim vilica, noževa i žlica; lijevci [kuhinjski pribor]; posuđe [pribor za kućanstvo]; posude za kuhinjski pribor; pribor za jelo, kuhinjski pribor i spremnici; pribor za kuhanje; pribor za kuhanje, neelektrični; silikonski kuhinjski pribor; stolni pribor od porculana; stolni pribor, osim vilica, noževa i žlica; stolno posuđe od koštanog porculana [osim pribora za jelo]

44 savjetodavne usluge u svezi sa zdravljem; stručne konzultacije u svezi sa zdravljem; tehničke konzultantske usluge u svezi s medicinskim zdravljem; usluge pružanja informacija i savjeta u svezi sa zdravljem; usluge vezane uz mentalno zdravlje

---

(111) **Z20190989**

(151) 13.02.2020.
(450) 21.02.2020.
(210) Z20190989A
(220) 30.07.2019.
(181) **30.07.2029.**

(732) **AKVILIA UNIO d.o.o. za trgovinu i usluge**
Puževa 11, 10000 Zagreb, HR

(740) ODVJETNIČKO DRUŠTVO ŽUPIĆ & PARTNERI d.o.o., Zagreb, HR

(540)

evafilter

(511) **11** aparati za distribuciju vode [automatski]; aparati za filtriranje vode [osim strojeva]; aparati za filtriranje vode; aparati za miješanje vode; aparati za pročišćavanje otpadne vode; aparati za rashlađivanje vode; aparati za vrtloženje vode; armature za distribuciju vode za grijanje; boce za filtriranje vode koje se prodaju prazne; brzi grijači vode; cilindri za grijanje vode; dispenzeri hladne pročišćene vode; električni aparati za grijanje vode; električni filtri za pročišćavanje vode [osim strojeva]; električni grijači vode za pripremu pića; električni pročišćavači vode kupaonica u domaćinstvu; električni uređaji za pročišćavanje vode za kućanstvo; električno zagrijavani spremnici vruće vode; elementi za reverznu osmozu za smanjenje slanoće vode; filter kutije za pročišćavanje vode; filtri za električno pročišćavanje vode za kućanske potrebe; filtri za obradu vode; filtri za otpadne vode; filtri za uređaje za distribuciju sanitarne vode; filtri za uređaje za pročišćavanje vode; generatori ionske vode; gravimetrijski suhi napajači za obradu vode; grijači napoj ne vode [za industrijske potrebe]; grijači vode; grijači vode i bojleri; grijači vode [uređaji]; grijači vode za primjenu u industriji; grijači vode za tuš kade; grijači vode za tuševe; grijalice vode; grijalice vode [bojleri]; grubi filteri za pročišćavanje vode; indukcijski grijači vode; instalacije za filtriranje vode; instalacije za kondicioniranje vode; instalacije za omekšavanje vode; instalacije za pročišćavanje vode; instalacije za pročišćavanje, desalinizaciju i obradu vode; ionizacijski uređaji za obradu vode; ionizacijski uređaji za obradu zraka ili vode; ionizatori vode; ionizatori vode [za kućanstvo]; jedinice za filtriranje vode; jedinice za kemijsku sterilizaciju [oprema za obradu vode]; jedinice za obradu vode za ventilaciju i cirkuliranje vode; jedinice za pročišćavanje vode za proizvodnju pitke vode; jedinice za ultraljubičastu sterilizaciju vode za industrijsku uporabu; kemijske instalacije za obradu pitke vode; kupaonske armature za kontrolu vode; limitator protoka za jedinice za pročišćavanje vode na bazi reverzne osmoze; membrane za filtriranje vode; omekšivači vode [uređaji]; plinski kotlovi za grijanje vode; plinski kotlovi za proizvodnju vruće vode u kućanstvu; postrojenja za desalinizaciju morske vode; postrojenja za desalinizaciju vode; postrojenja za hlađenje vode; postrojenja za obradu vode postupkom osmoze; postrojenja za pročišćavanje vode; postrojenja za uklanjanje soli iz morske vode; prenosivi instrumenti za obradu vode; pročišćivači vode; pročišćivači vode za industrijske potrebe; pročistači zraka za instalacije za distribuciju vode; rashladne jedinice kao dijelovi instalacija za rashlađivanje vode; rashladnici vode; raspršivači vode [automatske instalacije] za zalijevanje cvijeća i biljaka; raspršivači vode [automatski] za površinsko postavljanje; raspršivači vode [automatski] za podzemno postavljanje; ručni prijenosni uređaj za pročišćavanje vode; slavine za dovode pitke vode; slavine za kontrolu protoka vode; slavine za reguliranje protoka vode; slavine za vodu za ručno podešavanje temperature vode; spremnici za pročišćavanje vode; sterilizatori vode; sustavi za filtraciju s uloščima [oprema za obradu vode]; sustavi za hlađenje i grijanje vode; sustavi za kondicioniranje vode; sustavi za pročišćavanje vode; ultraljubičasti uređaji za sterilizaciju vode za domaćinstvo; uređaj za desalinizaciju vode uporabom reverzne osmoze; uređaj za dezinfekciju vode; uređaj za obradu vode za omekšavanje vode u domaćinstvu; uređaj za obradu vode za omekšavanje vode; uređaj za omekšavanje vode; uređaj za pročišćavanje vode; uređaj za reguliranje vode; uređaj za smanjivanje tlaka vode [regulacijski dodaci]; uređaj za sterilizaciju vode; uređaji i postrojenja za omekšavanje vode; uređaji za desalinizaciju vode; uređaji za desalinizaciju vode primjenom reverzne osmoze; uređaji za destilaciju vode; uređaji za distribuciju vode; uređaji za distribuciju vode [automatski]; uređaji za distribuciju vode za sanitarne svrhe; uređaji za dovod vode; uređaji za filtraciju pitke vode; uređaji za filtraciju vode; uređaji za filtriranje vode za industrijsku uporabu; uređaji za filtriranje vode u domaćinstvu; uređaji za filtriranje vode; uređaji za filtriranje vode u akvarijima; uređaji za filtritanje vode osmozom [oprema za obradu vode]; uređaji za hlađenje pitke vode; uređaji za kloriranje pri obradi vode; uređaji za kondicioniranje vode; uređaji za miješanje vode; uređaji za omekšavanje vode; uređaji za pročišćavanje vode za kućanstvo; uređaji za pročišćavanje vode; uređaji za pročišćavanje vode iz slavine [pitke vode]; uređaji za smanjenje tlaka za uporabu s grijačima vode; uređaji za smanjivanje tlaka vode [sigurnosni pribor]; uređaji za uklanjanje kamenca iz vode; uređaji za UV sterilizaciju [oprema za obradu vode]; uronjivi grijači vode; voda (postrojenja za distribuciju vode); voda (uređaji i strojevi za pročišćavanje vode); vrčevi za filtraciju vode; zaporni ventil za reguliranje vode; zaporni ventili za reguliranje vode; zrak (ionizacjski uređaji za obradu zraka ili vode)

21 kućanski pribor; kuhinjski i kućanski pribor; kuhinjski pribor; kuhinjski pribor, nije od plemenitih metala; kuhinjski pribor, osim vilica, noževa i žlica; lijevci [kuhinjski pribor]; posuđe [pribor za kućanstvo]; posude za kuhinjski pribor; pribor za jelo, kuhinjski pribor i spremnici; pribor za kuhanje; pribor za kuhanje, neelektrični; silikonski kuhinjski pribor; stolni pribor od porculana; stolni pribor, osim vilica, noževa i žlica; stolno posuđe od koštanog porculana [osim pribora za jelo]

44 savjetodavne usluge u svezi sa zdravljem; stručne konzultacije u svezi sa zdravljem; tehničke konzultantske usluge u svezi s medicinskim zdravljem;

usluge pružanja informacija i savjeta u svezi sa zdravljem; usluge vezane uz mentalno zdravlje

RAZRED 16

(111) **Z20190865**
(151) 06.02.2020.
(450) 21.02.2020.
(210) Z20190865A
(220) 03.07.2019.
(181) **03.07.2029.**
(732) **DUBROVAČKI VJESNIK, društvo sa ograničenom odgovornosti**
Dr. Ante Starčevića 24, 20000 Dubrovnik, HR
(540)

dubrovački vjesnik

(591) plava, svjetlo plava
(531) 27.05.01; 29.01.04
(511) **16** papir; karton; tiskarski proizvodi
35 oglašavanje i reklamiranje; vođenje komercijalnih poslova

(111) **Z20190899**
(151) 07.02.2020.
(450) 21.02.2020.
(210) Z20190899A
(220) 16.07.2019.
(181) **16.07.2029.**
(732) **GS1 Croatia - Hrvatsko udruženje za automatsku identifikaciju, elektroničku razmjenu podataka i upravljanje poslovnim procesima**
Preradovićeva 35, 10000 Zagreb, HR
(740) Gorana Grubišić, Zagreb, HR
(540)

GLN

(511) **16** tiskarski proizvodi; oprema za nastavu i obuku (osim aparata)
35 komercijalna administracija; uredski poslovi; oglašavanje; usluge upisivanja, prijepisa, sastavljanja, kompilacije ili sistematizacije priopćenja, standardiziranih komercijalnih bilješki i podataka u svezi proizvoda i usluga za druge; usporedba i sinkronizacija baza podataka koje sadrže standardizirane podatke; savjeti o organizaciji i vođenju poslova; stručno savjetovanje o poslovima
41 obuka; stručno osposobljavanje
42 znanstvene i tehnološke usluge kao i pripadajuće usluge istraživanja i koncepcije; usluge industrijskih analiza i istraživanja; koncepcija i razvoj računala i računalnih programa [softvera]

(111) **Z20190900**
(151) 07.02.2020.
(450) 21.02.2020.
(210) Z20190900A
(220) 16.07.2019.
(181) **16.07.2029.**
(732) **GS1 Croatia - Hrvatsko udruženje za automatsku identifikaciju, elektroničku razmjenu podataka i upravljanje poslovnim procesima**
Preradovićeva 35, 10000 Zagreb, HR
(740) Gorana Grubišić, Zagreb, HR
(540)

GTIN

(511) **16** tiskarski proizvodi; oprema za nastavu i obuku (osim aparata)
35 komercijalna administracija; uredski poslovi; oglašavanje; usluge upisivanja, prijepisa, sastavljanja, kompilacije ili sistematizacije priopćenja, standardiziranih komercijalnih bilješki i podataka u svezi proizvoda i usluga za druge; usporedba i sinkronizacija baza podataka koje sadrže standardizirane podatke; savjeti o organizaciji i vođenju poslova; stručno savjetovanje o poslovima
41 obuka; stručno osposobljavanje
42 znanstvene i tehnološke usluge kao i pripadajuće usluge istraživanja i koncepcije; usluge industrijskih analiza i istraživanja; koncepcija i razvoj računala i računalnih programa [softvera]

(111) **Z20191043**
(151) 06.02.2020.
(450) 21.02.2020.
(210) Z20191043A
(220) 20.08.2019.
(181) **20.08.2029.**
(732) **KRAŠ prehrambena industrija, d.d.**
Ravnice 48, 10000 Zagreb, HR
(540)

(591) ljubičasta, bijela, zelena
(531) 27.05.01; 27.05.02; 29.01.03; 29.01.05; 29.01.06
(511) **16** papir; tiskarski proizvodi, posebno knjige, albumi, naljepnice, časopisi
28 igre i igračke
30 bomboni; karamele; gumeni bomboni; tvrdi bomboni; čokolada; guma za žvakanje; guma za žvakanje bez šećera; pastile; kakao; keksi i čajna peciva; kolači; slastice; sladoled

(111) **Z20191044**
(151) 06.02.2020.
(450) 21.02.2020.
(210) Z20191044A
(220) 20.08.2019.
(181) **20.08.2029.**
(732) **KRAŠ prehrambena industrija, d.d.**
Ravnice 48, 10000 Zagreb, HR
(540)

(591) bijela, zelena, ljubičasta
(531) 27.05.01; 27.05.02; 29.01.03; 29.01.05; 29.01.06
(511) **16** papir; tiskarski proizvodi, posebno knjige, albumi, naljepnice, časopisi
28 igre i igračke
30 bomboni; karamele; gumeni bomboni; tvrdi bomboni; čokolada; guma za žvakanje; guma za žvakanje bez šećera; pastile; kakao; keksi i čajna peciva; kolači; slastice; sladoled

RAZRED 20

(111) **Z20190964**
(151) 14.02.2020.
(450) 21.02.2020.
(210) Z20190964A
(220) 25.07.2019.
(181) **25.07.2029.**
(732) **Oreški stolarija, vl. Silvio Oreški**
Kameščica 35, 10040 Zagreb, HR
(540)

sphera

(531) 27.05.01
(511) **20** kuhinjski namještaj; ormari; namještaj predsoblja; uredski namještaj

RAZRED 22

(111) **Z20191128**
(151) 07.02.2020.
(450) 21.02.2020.
(210) Z20191128A
(220) 04.09.2019.
(181) **04.09.2029.**
(732) **TVORNICA STOČNE HRANE d.d.**
Dr.Ivana Novaka 11, 40000 Čakovec, HR
(540)

(591) zelena, žuta, bijela, crna
(531) 24.17.01; 24.17.02; 25.05.01; 26.04.04; 26.04.18; 27.05.01; 27.05.10; 29.01.02; 29.01.03; 29.01.06; 29.01.08
(511) **22** netekstilne vreće za skladištenje rasute životinjske hrane; netekstilne vreće za transport rasute životinjske hrane
31 brašno za životinje; brašno za životinjsku prehranu; goveda; hrana i stočna hrana; hrana na bazi zobi za životinje; hrana s fosfatima za životinje; hrana za domaće životinje; hrana za ovce; hrana za perad; hrana za piliće; hrana za svinje; hrana za telad; hrana za zečeve; hrana za životinje; hrana za životinje koja sadržava sijeno sušeno na zraku; hrana za životinje koja sadržava sijeno; hrana za životinje koja sadržava proizvode od sojinog zrna; hrana za životinje koje daju mlijeko; hrana za životinje na bazi žitarica; hrana za životinje s botaničkim ekstraktima; hrana za životinje u obliku valjčića; jačanje životinja (krmivo za jačanje životinja); ječam; ječam (Neprerađeni -); jestiva hrana za žvakanje za životinje; jestivi proizvodi za žvakanje za domaće životinje; kukuruz; kukuruz (Prerađeni -) za životinjsku prehranu; kukuruz za životinjsku prehranu; kukuruzna krupica za perad; kukuruzna stočna pogača; kukuruzni proizvodi (Prerađeni -) za životinjsku prehranu; kukuruzni proizvodi za životinjsku prehranu; kvasac za krmivo; kvasac za životinjsku prehranu; laneno brašno [krmivo]; miješana hrana za životinje; mineralne soli za stoku; mužjaci svinje za uzgoj; neprerađen kukuruz; neprerađena pšenica; neprerađena zob; neprerađene sjemenke za poljoprivredu; neprerađene sjemenke žitarica; neprerađeno žito; oljuštena zrna žitarica za perad; prerađena zob za životinjsku prehranu; prerađene žitarice za životinjsku prehranu; pripravci od žitarica kao hrana za životinje; pripravci za tovljenje životinja; pripravci za životinjsku prehranu; pšenične klice za životinjsku prehranu; pšenični proteini za životinjsku prehranu; sirovi poljoprivredni proizvodi; slad i neprerađene žitarice; slad za životinje; stočna ishrana; stočna sol; stočni kvasac; stoka; vapno za stočnu hranu; žitarice (Neprerađene -); žitarice u zrnu, neobrađene; žitarice u zrnu (Neprerađene -); žito; živa stoka; žive životinje; životinjska hrana biljnog podrijetla; životinjska hrana od sijena; životinjska hrana u komadićima; životinjska hrana za odbijanje od sise; zob; zob kao gotova namirnica za životinjsku prehranu; zob za životinjsku prehranu; zrnje za životinjsku prehranu
44 usluge uzgoja stoke

RAZRED 25

(111) **Z20190727**
(151) 06.02.2020.
(450) 21.02.2020.
(210) Z20190727A
(220) 29.05.2019.
(181) **29.05.2029.**
(732) **Saša Marušić**
Marušići 24/b, 52460 Buje, HR
(540)

(591) bijela, crvena, crna
(531) 27.05.01; 27.05.02; 27.05.07; 27.07.01; 27.07.11; 29.01.01; 29.01.08
(511) **25** bokserice, cipele , čarape, đemperi, francuske kape, gaćice, haljine, haljine na tregere, hlače, kabanice, kape za glavu, kape-okrugle, kapuljače, košulje, kožna odjeća, kratke hlače, kratki kaputi, obuća, obuća za skijanje, odjeća, odjevni predmeti, papirnata odjeća, papuče, parke, pelerine, potkošulje, pregače, prsluci, rukavice, rukavice za skijanje, sjenila za kape, skijanje na vodi (kombinezoni za skijanje na vodi), skijaška obuća, sportska obuća, sportske cipele, suknje, svileni rubci, šalovi, šeširi, tajice, tee-shirts/majice, toge, trikoi, vrpce za glavu
28 čizmice sa sklizaljkama, daske s jedrima, za vodu, daske s valjčićima, daske za skijanje, daske za uspravno veslanje, daske za valove [surfing], igračke, igre, jarboli za daske s jedrom, klizaljke za led, kopče za skije, naprave za penjanje [oprema za planinarenje], naprave za tjelovježbu, navlake za skije i daske za surfanje, obloge za skije, oprema za daske s jedrom, pecanje (pribor za pecanje), penjanje (pribor protiv sklizanja pri penjanju), reketi za snijeg [krplje], sanjke [sportski artikli], skije, skije za vodu, startni blokovi [polazišta] za sport
41 filmovi (prikazivanje igranih filmova); filmovi (proizvodnja filmova); fotografiranje; fotografske reportaže; igre/usluge igara/pružene on-line /s jedne informatičke mreže/, izdavanje knjiga, iznajmljivanje radijskih i televizijskih aparata, iznajmljivanje audio uređaja, iznajmljivanje dekora za priredbe, iznajmljivanje dekora za priredbe, iznajmljivanje ronilačke opreme, iznajmljivanje športske opreme/osim vozila, iznajmljivanje videokamera, iznajmljivanje video traka, iznajmljivanje zvučnih snimaka, kampovi za ljetovanje, kampovi za sportsko usavršavanje, knjige/izdavanje knjiga, knjige/posuđivanje knjiga, mikrofilmovi/snimanje na mikrofilmove, kongresi/organiziranje i vođenje kongresa, mjerenje vremena na sportskim natjecanjima, montaža radijskih i televizijskih programa, objavljivanje tekstova/osim u reklamne svrhe, obuka, organiziranje i vođenje koncerata, organiziranje natječaja ljepote, organiziranje plesova, organiziranje spektakla/usluge impresarija, organiziranje športskih natjecanja, organiziranje zabavnih natjecanja, priredbe/iznajmljivanje dekora za priredbe, planiranje prijema, praktična obuka, priredbe/održavanje priredbi, priredbe/organiziranje priredbi/usluge impresarija, priredbe/proizvodnja priredbi, proizvodnja filmova, proizvodnja filmova na video trakama, radijski i televizijski programi/montaža radijskih i televizijskih programa, razonoda, razonoda posredstvom televizije, razonoda posredstvom radija, reportaže/fotografske reportaže, slobodno vrijeme/usluge za ispunjavanje slobodnog vremena, športska natjecanja/mjerenje vremena na sportskim natjecanjima, športska natjecanja/organiziranje športskih natjecanja, športska oprema/iznajmljivanje športske opreme/osim vozila, televizija/razonoda na televiziji, televizijski programi/montaža radijskih i televizijskih programa, ulaznice za priredbe/agencije za ulaznice za priredbe/razonoda, zabavni parkovi/cirkusi

RAZRED 29

(111) **Z20180565**
(151) 13.02.2020.
(450) 21.02.2020.
(210) Z20180565A
(220) 22.05.2018.
(181) **22.05.2028.**
(732) **ERIGO društvo s ograničenom odgovornošću za posredovanje, zastupanje i turistička agencija**
Augustina Vivode , 22, 52470 Umag, HR
(540)

(591) crna, bijela, pastelna nijansa prljavo ružičaste boje
(531) 05.13.07; 05.13.08; 27.05.01; 27.05.09; 27.05.10; 27.05.13; 27.05.22; 29.01.01; 29.01.06; 29.01.08
(511) **29** maslinovo ulje, jestivo; ekstra djevičansko maslinovo ulje za prehranu; svi navedeni proizvodi (ulja) udovoljavaju uvjetima iz specifikacije zaštićene oznake izvornosti "Istra"; masline, konzervirane
31 masline, svježe
33 vina s područja vinogorja Zapadne, Centralne i Istočne Istre geografske podregije Istra

---

(111) **Z20190891** (151) 06.02.2020.
(450) 21.02.2020.
(210) Z20190891A (220) 11.07.2019.
(181) **11.07.2029.**
(732) **Kerry Luxembourg S.á.r.l.**
17 Rue Antoine Jans, L-1820 Luxembourg, LU
(740) ZMP IP d.o.o., Zagreb, HR
(540)

NAKED GLORY FREE OF MEAT. FULL OF TASTE!

(511) **29** nadomjesci za meso; nadomjesci za meso na biljnoj bazi; nadomjesci za meso na bazi soje; gotova jela koja se uglavnom sastoje od nadomjestaka za meso; soja; burgeri; kobasice; mljeveno meso; komadići soje kao "imitacija piletine", "imitacija svinjetine", "imitacija govedine", "imitacija janjetine", "imitacija slanine" i "imitacija pačetine"; grickalice na bazi nadomjestaka za meso; koktel kobasice; škotska jaja; vegetarijanski zalogaji; zamjene za nareske posebice kriške i komadići proteina nalik mesu koji uključuju šunku, kriške piletine, kobasice i puretine; bezmesni nadomjesci za odreske, kotlete, filete, mesne okruglice i kebabe; hlađeni gotovi obroci koji uključuju nadomjeske za meso; zamrznuti gotovi obroci koji uključuju zamjene za meso posebice karije, jela od tjestenine, pečenke i veganske pečenke; zamjene za ribu od soje posebice škampe, riblje štapiće i riblje filete; hrenovke u pecivu (hot dog); frankfurter kobasice; panirani sojini proteini posebice odresci (kiev), popečci (gujon) i medaljoni; prerađeno povrće; juhe
30 grickalice od tijesta za slastice; hrenovke/kobasice u lisnatom tijestu; pletenice (pecivo); rešetkasto pleteno tijesto za slastice; slastice; lisnato tijesto; slano tijesto; tijesto za slastice koje se sastoji od nadomjestaka za povrće i meso; tijesto za slastice koje se sastoji od nadomjestaka za ribu; tijesto za slastice koje se sastoji od nadomjestaka za perad; pite; slane torte (quiche); namazi

---

(111) **Z20190937** (151) 06.02.2020.
(450) 21.02.2020.
(210) Z20190937A (220) 19.08.2019.
(181) **19.08.2029.**
(732) **Tomislav Špiranović**
Stjepana pl. Horvata 5, 35000 Slavonski Brod, HR
(540)

(591) zlatna, crna, crvena, zelena, bijela
(531) 24.09.02; 25.01.09; 25.01.10; 27.05.01; 27.05.10; 29.01.01; 29.01.02; 29.01.03; 29.01.08
(511) **29** ulja i masti za prehranu
30 šećer, med, sirup od melase; mirodije
31 sirovi i neobrađeni poljoprivredni, akvakulturni, povrtlarski i šumski proizvodi; sirovo i neobrađeno žito i sjemenke; prirodne biljke i cvijeće

---

RAZRED 30

---

(111) **Z20191040** (151) 06.02.2020.
(450) 21.02.2020.
(210) Z20191040A (220) 20.08.2019.
(181) **20.08.2029.**
(732) **KRAŠ prehrambena industrija, d.d.**
Ravnice 48, 10000 Zagreb, HR
(540)

(591) crvena, narančasta, smeđa, žuta, bijela
(531) 05.07.11; 08.01.19; 19.03.03; 25.01.01; 27.05.01; 29.01.12
(511) **30** čokolada; kakao; bomboni; keksi; vafli; slastice; slastičarski proizvodi; deserti koji su uključeni u ovaj razred

---

(111) **Z20191041** (151) 06.02.2020.
(450) 21.02.2020.
(210) Z20191041A (220) 20.08.2019.
(181) **20.08.2029.**
(732) **KRAŠ prehrambena industrija, d.d.**
Ravnice 48, 10000 Zagreb, HR
(540)

(591) zlatna, zelena, smeđa, crvena, bijela
(531) 01.15.07; 05.07.06; 08.01.19; 25.01.01; 27.05.01; 29.01.12
(511) **30** čokolada; kakao; bomboni; keksi; vafli; slastice; slastičarski proizvodi: deserti koji su uključeni u ovaj razred

---

(111) **Z20191042** (151) 13.02.2020.
(450) 21.02.2020.
(210) Z20191042A (220) 20.08.2019.
(181) **20.08.2029.**
(732) **KRAŠ prehrambena industrija, d.d.**
Ravnice 48, 10000 Zagreb, HR
(540)

(591) crvena, zlatna, plava, bijela, narančasta, žuta, smeđa
(531) 01.01.01; 01.01.05; 04.05.05; 05.13.15; 08.01.19; 19.03.03; 27.05.01; 29.01.15
(511) **30** čokolada; kakao; bomboni; keksi; vafli; slastice; slastičarski proizvodi; deserti koji su uključeni u ovaj razred

RAZRED 32

(111) **Z20190944** (151) 07.02.2020.
(450) 21.02.2020.
(210) Z20190944A (220) 23.07.2019.
(181) **23.07.2029.**
(732) **Ivica Gomerčić**
Ličko Lešće 336a, 53224 Ličko Lešće, HR
(540)

OTOČKO PIVO

(511) **32** pivo; sve vrste piva; mješavine svijetlog i tamnog piva; bezalkoholno pivo; pivo s nižim sadržajem kalorija i alkohola; hmeljni napici; mješavine piva s voćnim sokovima, voćnim ekstraktima i/ili s okusom voća; mješavine piva i limunade ili orandžade; mješavine piva s bezalkoholnim pićima
35 dizajn reklamnog materijala; istraživanja za poslove; istraživanje javnog mišljenja; istraživanje tržišta; iznajmljivanje reklamnih prostora; iznajmljivanje reklamnog materijala; konzultacije u svezi vođenje poslova marketinga; nabava za treće osobe (usluge kupnje proizvoda i usluga za druga poduzeća); objavljivanje reklamnih tekstova; odnosi s javnošću [propaganda]; oglašavanje [reklamiranje]; organiziranje izložbi u komercijalne ili reklamne svrhe; podugovaranje (usluge podugovaranja) [komercijalna pomoć]; predstavljanje proizvoda [demonstracija]; prezentacija proizvoda na svim komunikacijskim sredstvima u svrhu prodaje na malo; procjene komercijalnih poslova prodaja na dražbi; prodaja na malo ili veliko; pružanje poslovnih informacija putem web-stranice; reklamiranje putem radija; reklamiranje putem televizije; sajmovi (organiziranje sajmova u komercijalne ili reklamne svrhe); stručne poslovne konzultacije; tržište (traženje tržišta); uređenje izloga; usluge agencija za uvoz-izvoz; usluge posredovanja u trgovini; usluge prijave poreza
39 ambalažiranje proizvoda; isporuka [distribucija] proizvoda; istovar (usluge istovara); iznajmljivanje hladnjača; iznajmljivanje hladnjaka; prijevoz kamionima; prijevoz robe u cestovnom prometu; pretovarne usluge u lukama; skladištenje i ambalažiranje; međunarodno-prometni agencijski poslovi; usluge punjenja i pakiranja pića, naročito piva, mješavine piva, piva svih vrsta, mješavina piva i sokova

(111) **Z20190945** (151) 07.02.2020.
(450) 21.02.2020.
(210) Z20190945A (220) 23.07.2019.
(181) **23.07.2029.**
(732) **Ivica Gomerčić**
Ličko Lešće 336a, 53224 Ličko Lešće, HR
(540)

LIČKO PIVO

(511) **32** pivo; sve vrste piva; mješavine svijetlog i tamnog piva; bezalkoholno pivo; pivo s nižim sadržajem kalorija i alkohola; hmeljni napici; mješavine piva s voćnim sokovima, voćnim ekstraktima i/ili s okusom voća; mješavine piva i limunade ili orandžade; mješavine piva s bezalkoholnim pićima
35 dizajn reklamnog materijala; istraživanja za poslove; istraživanje javnog mišljenja; istraživanje tržišta; iznajmljivanje reklamnih prostora; iznajmljivanje reklamnog materijala; konzultacije u svezi vođenje poslova marketinga; nabava za treće osobe (usluge kupnje proizvoda i usluga za druga poduzeća); objavljivanje reklamnih tekstova; odnosi s javnošću [propaganda]; oglašavanje [reklamiranje]; organiziranje izložbi u komercijalne ili reklamne svrhe; podugovaranje (usluge podugovaranja) [komercijalna pomoć]; predstavljanje proizvoda [demonstracija]; prezentacija proizvoda na svim komunikacijskim sredstvima u svrhu prodaje na malo; procjene komercijalnih poslova prodaja na dražbi; prodaja na malo ili veliko; pružanje poslovnih informacija putem web-stranice; reklamiranje putem radija; reklamiranje putem televizije; sajmovi (organiziranje sajmova u komercijalne ili reklamne svrhe); stručne poslovne konzultacije; tržište (traženje tržišta); uređenje izloga; usluge agencija za uvoz-izvoz; usluge posredovanja u trgovini; usluge prijave poreza
39 ambalažiranje proizvoda; isporuka [distribucija] proizvoda; istovar (usluge istovara); iznajmljivanje hladnjača; iznajmljivanje hladnjaka; prijevoz kamionima; prijevoz robe u cestovnom prometu; pretovarne usluge u lukama; skladištenje i ambalažiranje; međunarodno-prometni agencijski poslovi; usluge punjenja i pakiranja pića, naročito piva, mješavine piva, piva svih vrsta, mješavina piva i sokova

RAZRED 35

(111) **Z20150641** (151) 05.02.2020.
(450) 21.02.2020.
(210) Z20150641A (220) 26.05.2015.
(181) **26.05.2025.**
(732) **Tomislav Bakić**
Sv. Vinko Paulski 16, 23000 Zadar, HR
(540)

(591) crvena, bordo svijetla, bordo tamna, bijela, crna
(531) 18.07.01; 18.07.09; 26.05.01; 26.05.18; 27.05.01; 27.05.09; 29.01.01; 29.01.06; 29.01.08
(511) **35** hoteli (administrativno upravljanje hotelima)
43 hostelske rezervacije (usluge rezerviranja hostela); hotelske usluge; iznajmljivanje privremenog smještaja; privremeni smještaj (iznajmljivanje privremenog smještaja); smještaj (iznajmljivanje privremenog smještaja)

(111) **Z20181122** (151) 06.02.2020.
(450) 21.02.2020.
(210) Z20181122A (220) 09.11.2018.
(181) **09.11.2028.**
(732) **Batarelo Dvojković Vuchetich odvjetničko društvo d.o.o.**
Ulica Milana Amruša 19, 10000 Zagreb, HR
(540)

BDV

(511) **35** podrška u poslovnom planiranju; podrška za poslovno upravljanje u industrijskim ili komercijalnim tvrtkama; pomoć pri upravljanju; pomoć pri upravljanju u poslovnim aktivnostima; pomoć pri upravljanju za komercijalne tvrtke; pomoć u korporativnom upravljanju; poslovne usluge u svezi osnivanja poduzeća; pružanje pomoći u području poslovnog upravljanja i planiranja; podrška i savjetovanje u vezi poslovnog upravljanja; podrška, konzultacijske usluge i savjetovanje za poslovno upravljanje; poslovno savjetovanje (profesionalno -); savjetovanje u svezi obrade podataka; savjetovanje u svezi poslovnih prodaja; profesionalno poslovno savjetovanje vezano za osnivanje poduzeća; savjetovanje u vezi organizacije ili upravljanja trgovačkom tvrtkom
45 informacijske, savjetodavne i konzultantske usluge koje se odnose na pravna pitanja; informativne usluge u svezi s potrošačkim pravom; konzultacije za vođenje parnica; pravne usluge; pravne usluge povezane s pregovaranjem ugovora za druge osobe; pravne usluge koje se pružaju u vezi s parnicama; pravne

usluge koje se odnose na upravljanje, kontrolu i dodjelu prava na licenciju ; pravne usluge koje se odnose na osnivanje i registraciju poduzeća; pravne usluge koje se odnose na pregovaranje i pripremu ugovora o pravima intelektualnog vlasništva; preispitivanje normi i prakse za osiguranje usklađenosti sa zakonima i propisima; priprema pravnih ekspertiza; pravno savjetovanje pri odgovaranju na pozive za podnošenje ponuda; prijenos vlasništva; pravni savjeti i zastupanje; pravni savjeti; pravno savjetovanje u području oporezivanja; savjetodavne usluge u svezi s pravom; savjetodavne usluge u svezi s propisima; stručni savjeti koji se odnose na pravna pitanja; usluge alternativnog rješavanja sporova; usluge arbitraže, posredovanja i rješavanja sporova; usluge izrade pravnih dokumenata; usluge istraživanja pravnih informacija; usluge podrške pri vođenju parnica; usluge parničnih ureda; usluge pravne podrške; usluge pravne pomoći; usluge pravnog istraživanja; usluge pravnog posredovanja; usluge pravnog savjetnika; usluge pravnog zastupanja; usluge prijenosa vlasništva [pravne usluge]; usluge registracije (pravne -); usluge registracije tvrtke; usluge rješavanja sporova; pružanje stručnih pravnih mišljenja; pružanje informacija u svezi pravnim pitanjima ; pružanje informacija u svezi s pravnim uslugama; pružanje pravnih informacija; pravne usluge u svezi s poslovanjem; pravna pomoć za pripremu ugovora; odvjetničke usluge; konzultantske usluge koje se odnose na licenciranje intelektualnog vlasništva; licenciranje autorskih prava [pravne usluge]; licenciranje intelektualnog vlasništva

---

(111) **Z20181123** (151) 06.02.2020.
(450) 21.02.2020.
(210) Z20181123A (220) 09.11.2018.
(181) **09.11.2028.**
(732) **Batarelo Dvojković Vuchetich odvjetničko društvo d.o.o.**
Ulica Milana Amruša 19, 10000 Zagreb, HR
(540)

(531) 25.01.09; 25.01.10; 27.05.01; 27.05.22
(511) **35** podrška u poslovnom planiranju; podrška za poslovno upravljanje u industrijskim ili komercijalnim tvrtkama; pomoć pri upravljanju; pomoć pri upravljanju u poslovnim aktivnostima; pomoć pri upravljanju za komercijalne tvrtke; pomoć u korporativnom upravljanju; poslovne usluge u svezi osnivanja poduzeća; pružanje pomoći u području poslovnog upravljanja i planiranja; podrška i savjetovanje u vezi poslovnog upravljanja; podrška, konzultacijske usluge i savjetovanje za poslovno upravljanje; poslovno savjetovanje (profesionalno -); savjetovanje u svezi obrade podataka; savjetovanje u svezi poslovnih prodaja; profesionalno poslovno savjetovanje vezano za osnivanje poduzeća; savjetovanje u vezi organizacije ili upravljanja trgovačkom tvrtkom
45 informacijske, savjetodavne i konzultantske usluge koje se odnose na pravna pitanja; informativne usluge u svezi s potrošačkim pravom; konzultacije za vođenje parnica; pravne usluge; pravne usluge povezane s pregovaranjem ugovora za druge osobe; pravne usluge koje se pružaju u vezi s parnicama; pravne usluge koje se odnose na upravljanje, kontrolu i dodjelu prava na licenciju ; pravne usluge koje se odnose na osnivanje i registraciju poduzeća; pravne usluge koje se odnose na pregovaranje i pripremu ugovora o pravima intelektualnog vlasništva; preispitivanje normi i prakse za osiguranje usklađenosti sa zakonima i propisima; priprema pravnih ekspertiza; pravno savjetovanje pri odgovaranju na pozive za podnošenje ponuda; prijenos vlasništva; pravni savjeti i zastupanje; pravni savjeti; pravno savjetovanje u području oporezivanja; savjetodavne usluge u svezi s pravom; savjetodavne usluge u svezi s propisima; stručni savjeti koji se odnose na pravna pitanja; usluge alternativnog rješavanja sporova; usluge arbitraže, posredovanja i rješavanja sporova; usluge izrade pravnih dokumenata; usluge istraživanja pravnih informacija; usluge podrške pri vođenju parnica; usluge parničnih ureda; usluge pravne podrške; usluge pravne pomoći; usluge pravnog istraživanja; usluge pravnog posredovanja; usluge pravnog savjetnika; usluge pravnog zastupanja; usluge prijenosa vlasništva [pravne usluge]; usluge registracije (pravne -); usluge registracije tvrtke; usluge rješavanja sporova; pružanje stručnih pravnih mišljenja; pružanje informacija u svezi pravnim pitanjima ; pružanje informacija u svezi s pravnim uslugama; pružanje pravnih informacija; pravne usluge u svezi s poslovanjem; pravna pomoć za pripremu ugovora; odvjetničke usluge; konzultantske usluge koje se odnose na licenciranje intelektualnog vlasništva; licenciranje autorskih prava [pravne usluge]; licenciranje intelektualnog vlasništva

---

(111) **Z20190983** (151) 07.02.2020.
(450) 21.02.2020.
(210) Z20190983A (220) 31.07.2019.
(181) **31.07.2029.**
(732) **LQ d.o.o.**
Petrova 80, 10000 Zagreb, HR
(540)

(591) plava
(531) 27.05.01; 27.05.10; 27.07.01; 29.01.04
(511) **35** event marketing
41 konferencija (organiziranje i održavanje; dodjela nagrada iz područja obrazovanja
42 hosting web stranica

---

(111) **Z20191144** (151) 07.02.2020.
(450) 21.02.2020.
(210) Z20191144A (220) 24.11.2017.
(181) **24.11.2027.**
(732) **Napcsillag Kereskedelmi és Szolgáltató Kft.**
Hársfa utca 1 B épület, 8400 Ajka, HU
(740) Odvjetničko društvo Vukmir i suradnici, Zagreb, HR
(540)

(591) zelena, crna, bijela, narančasta
(531) 05.03.11; 05.11.10; 24.03.01; 24.03.07; 24.03.14; 26.01.01; 26.01.15; 26.01.18; 27.05.01; 27.05.08; 27.05.10; 27.05.22; 29.01.02; 29.01.03; 29.01.06; 29.01.08
(646) 017521212, 24.11.2017.
(511) **35** usluge savjetovanja u vezi s nabavom proizvoda i usluga; komercijalno upravljanje u svezi licenci proizvoda i usluga trećih osoba; organiziranje kupnje robe za druge; sastavljanje ugovora za kupoprodaju robe i usluga za druge; pružanje potrošačkih informacija koje se odnose na proizvode i usluge; administrativna obrada prodaje; usluge upravljanja prodajom; pružanje informacija u svezi komercijalne prodaje; savjetovanje za prodajne tehnike i programe prodaje; usluge pružanja komercijalnih informacija i savjeta potrošačima u području dekorativne kozmetike; pružanje komercijalnih informacija i savjeta potrošačima u području proizvoda za uljepšavanje; organiziranje trgovačkih transakcija i sastavljanje komercijalnih ugovora; usluge veleprodajnih narudžbi; usluge online naručivanja; pružanje internetskog tržišnog prostora za kupce i prodavatelje proizvoda i usluga; administrativna obrada računalnih narudžbi izvršenih telefonom ili računalom; usluge primanja narudžbi putem telefona za druge; usluge

telemarketinga; usluge poslovne administracije za obradu prodaje putem Interneta

RAZRED 39

(111) **Z20190965**
(151) 07.02.2020.
(450) 21.02.2020.
(210) Z20190965A
(220) 24.07.2019.
(181) **24.07.2029.**
(732) **TZ RAVNI KOTARI**
Ante Starčevića 2b, 23420 Benkovac, HR
(540)

(591) zelena, narančasta, crna, bijela
(531) 01.03.02; 07.15.08; 26.01.05; 27.05.01; 27.05.09; 27.05.10; 29.01.01; 29.01.03; 29.01.06; 29.01.08
(511) **39** usluge turističke agencije i rezervacija

RAZRED 41

(111) **Z20191045**
(151) 14.02.2020.
(450) 21.02.2020.
(210) Z20191045A
(220) 19.08.2019.
(181) **19.08.2029.**
(732) **Helena Fjorović**
Zubovačka 6, 10000 Zagreb, HR
(540)

REPROGRAMIRANJE

(511) **41** fltness satovi; izrada scenarija (osim za potrebe oglašavanja); kampovi za ljetovanje (zabava); komponiranje glazbe; komponiranje pjesama; modne revije za zabavne svrhe (organiziranje); obavijesti o razonodi; obavijesti u svezi rekreacije; objavljivanje tekstova; obuka (predavanje); obuka putem dopisivanja; obuka za predškolski uzrast; on-line objavljivanje elektroničkih knjiga i časopisa; organiziranje i provođenje obrazovnih foruma uživo; organiziranje i vođenje konferencija; organiziranje i vođenje kongresa; organiziranje i vođenje radionica; organiziranje i vođenje razgovora; organiziranje i vođenje seminara; organiziranje sportskih natjecanja; osobni treneri (usluge osobnih trenera) [fitnes]; pisanje tekstova; planiranje prijema [razonoda]; podučavanje; praktična obuka [demonstriranje]; predškolska obuka; priredbe (održavanje priredbi); profesionalna orijentacija [savjeti u svezi odgoja ili osposobljavanja; razonoda posredstvom radija; razonoda posredstvom televizije; rezerviranje mjesta za priredbe; simpoziji (organiziranje i vođenje simpozija); slobodno vrijeme (usluge za ispunjavanje slobodnog vremena); sportska oprema (stavljanje na raspolaganje sportske opreme); studio za snimanje (usluge studija za snimanje); tjelovježbe [fizička kultura]; treniranje [tjelovježba]; tumačenje govora pokreta; usluge razgledavanja u pratnji vodiča; usluge razonode; zdravstveni klubovi (usluge zdravstvenih klubova) [održavanje zdravlja i fizičke forme]
44 aromaterapija; depilacija voskom; manikerske usluge; masaža; medicinska pomoć; njegovatelji bolesnika; pejzažna uređenja (koncepcija uređenja pejzaža); psiholog (usluge psihologa); saune (usluge sauna); savjeti u vezi zdravlja; savjetovanje o farmaciji; solariji (usluge solarija); terapeutske usluge; usluge oporavilišta; usluge salona za uljepšavanje; usluge zdravstvenih centara; vizažisti (usluge vizažista); zdravstvene usluge

(111) **Z20191054**
(151) 05.02.2020.
(450) 21.02.2020.
(210) Z20191054A
(220) 22.08.2019.
(181) **22.08.2029.**
(732) **UDRUGA ZA PROMICANJE WEB TEHNOLOGIJA WEBCAMP**
Savska cesta 13, 10000 Zagreb, HR
(740) Zajednički odvjetnički ured Domagoj Dumančić, Željka Rajković, Slaven Martić, Zagreb, HR
(540)

WebCamp

(511) **41** dogovaranje, izvođenje i organizacija konferencija; dogovaranje, izvođenje i organizacija seminara; dogovaranje, izvođenje i organizacija kongresa; dogovaranje, izvođenje i organizacija radionica [osposobljavanje]; elektronička objava tekstova i tiskovina na Internetu, osim publicističkih tekstova; informatička izobrazba; izdavanje internetskih časopisa; izdavanje knjiga u svezi s informacijskom tehnologijom; izdavanje prospekata; izdavanje publikacija; izobrazba za rad s računalima; konferencija (Organiziranje i održavanje -); konferencijske usluge; objavljivanje tekstova i slika, uključujući u elektroničkom obliku, osim za reklamne svrhe; obrazovanje i osposobljavanje u području elektroničke obrade podataka; obrazovanje u području obrade podataka; obrazovanje u području računalstva; obrazovanje u području računalne znanosti; obrazovne online informacije omogućene putem računalne baze podataka ili putem interneta; obrazovne usluge u svezi s primjenom računalnih sustava; obrazovne usluge u svezi s obradom podataka; obrazovne usluge u svezi s računalima; obrazovne usluge u svezi s primjenom računalnog softvera; obrazovne usluge u svezi s upotrebom računala u poslovanju; obrazovne usluge u svezi s računalnim sustavima; obrazovne usluge u svezi s informacijskom tehnologijom; obrazovne usluge u svezi s pisanjem računalnih programa; obrazovne usluge za podučavanja metoda obrađivanja podataka; obrazovni seminari; online informacije u svezi s razonodom omogućene putem računalne baze podataka ili putem interneta; online objavljivanje elektroničkih knjiga i časopisa; organizacija i izvođenje tečajeva osposobljavanja; organizacija i izvođenje konferencija, kongresa i simpozija; organizacija i izvođenje konferencija i kongresa; organizacija konferencija, izložbi i natjecanja; organizacija kongresa i konferencija za kulturne i obrazovne svrhe; organiziranje i održavanje kongresa; organiziranje i održavanje konferencija; organiziranje i održavanje konferencija i seminara; organiziranje i vođenje radionica za usavršavanje; organiziranje konferencija; organiziranje seminara i konferencija; pružanje poduke u svezi s računalnim programiranjem; pružanje poduke u svezi s obradom podataka; tečajevi osposobljavanja za rad sa računalima; tečajevi osposobljavanja koji se odnose na izradu baza podataka; tečajevi osposobljavanja u svezi sa računalnim programima; usluge osposobljavanja koje se odnose na računalne sustave; usluge osposobljavanja koje se odnose na upotrebu informativne tehnologije

(111) **Z20191055**
(151) 05.02.2020.
(450) 21.02.2020.
(210) Z20191055A
(220) 22.08.2019.
(181) **22.08.2029.**
(732) **UDRUGA ZA PROMICANJE WEB TEHNOLOGIJA WEBCAMP**
Savska cesta 13, 10000 Zagreb, HR
(740) Zajednički odvjetnički ured Domagoj Dumančić, Željka Rajković, Slaven Martić, Zagreb, HR
(540)

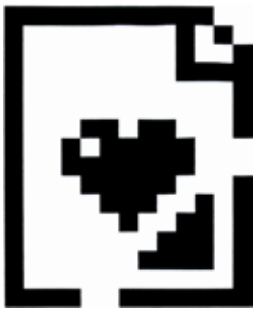

(591) crna, bijela
(531) 02.09.01; 20.05.11; 25.01.09
(511) **41** dogovaranje, izvođenje i organizacija konferencija; dogovaranje, izvođenje i organizacija seminara; dogovaranje, izvođenje i organizacija kongresa; dogovaranje, izvođenje i organizacija radionica [osposobljavanje]; elektronička objava tekstova i tiskovina na Internetu, osim publicističkih tekstova; informatička izobrazba; izdavanje internetskih časopisa; izdavanje knjiga u svezi s informacijskom tehnologijom; izdavanje prospekata; izdavanje publikacija; izobrazba za rad s računalima; konferencija (Organiziranje i održavanje -); konferencijske usluge; objavljivanje tekstova i slika, uključujući u elektroničkom obliku, osim za reklamne svrhe; obrazovanje i osposobljavanje u području elektroničke obrade podataka; obrazovanje u području obrade podataka; obrazovanje u području računalstva; obrazovanje u području računalne znanosti; obrazovne online informacije omogućene putem računalne baze podataka ili putem interneta; obrazovne usluge u svezi s primjenom računalnih sustava; obrazovne usluge u svezi s obradom podataka; obrazovne usluge u svezi s računalima; obrazovne usluge u svezi s primjenom računalnog softvera; obrazovne usluge u svezi s upotrebom računala u poslovanju; obrazovne usluge u svezi s računalnim sustavima; obrazovne usluge u svezi s informacijskom tehnologijom; obrazovne usluge u svezi s pisanjem računalnih programa; obrazovne usluge za podučavanja metoda obrađivanja podataka; obrazovni seminari; online informacije u svezi s razonodom omogućene putem računalne baze podataka ili putem interneta; online objavljivanje elektroničkih knjiga i časopisa; organizacija i izvođenje tečajeva osposobljavanja; organizacija i izvođenje konferencija, kongresa i simpozija; organizacija i izvođenje konferencija i kongresa; organizacija konferencija, izložbi i natjecanja; organizacija kongresa i konferencija za kulturne i obrazovne svrhe; organiziranje i održavanje kongresa; organiziranje i održavanje konferencija; organiziranje i održavanje konferencija i seminara; organiziranje i vođenje radionica za usavršavanje; organiziranje konferencija; organiziranje seminara i konferencija; pružanje poduke u svezi s računalnim programiranjem; pružanje poduke u svezi s obradom podataka; tečajevi osposobljavanja za rad sa računalima; tečajevi osposobljavanja koji se odnose na izradu baza podataka; tečajevi osposobljavanja u svezi sa računalnim programima; usluge osposobljavanja koje se odnose na računalne sustave; usluge osposobljavanja koje se odnose na upotrebu informativne tehnologije

---

(111) **Z20191056**
(210) Z20191056A
(151) 05.02.2020.
(450) 21.02.2020.
(220) 22.08.2019.
(181) **22.08.2029.**

(732) **UDRUGA ZA PROMICANJE WEB TEHNOLOGIJA WEBCAMP**
Savska cesta 13, 10000 Zagreb, HR
(740) Zajednički odvjetnički ured Domagoj Dumančić, Željka Rajković, Slaven Martić, Zagreb, HR
(540)

(591) crna, crvena, bijela, svjetlo siva, tamno siva
(531) 02.09.01; 20.05.11; 25.01.09; 29.01.01; 29.01.08
(511) **41** dogovaranje, izvođenje i organizacija konferencija; dogovaranje, izvođenje i organizacija seminara; dogovaranje, izvođenje i organizacija kongresa; dogovaranje, izvođenje i organizacija radionica [osposobljavanje]; elektronička objava tekstova i tiskovina na Internetu, osim publicističkih tekstova; informatička izobrazba; izdavanje internetskih časopisa; izdavanje knjiga u svezi s informacijskom tehnologijom; izdavanje prospekata; izdavanje publikacija; izobrazba za rad s računalima; konferencija (Organiziranje i održavanje -); konferencijske usluge; objavljivanje tekstova i slika, uključujući u elektroničkom obliku, osim za reklamne svrhe; obrazovanje i osposobljavanje u području elektroničke obrade podataka; obrazovanje u području obrade podataka; obrazovanje u području računalstva; obrazovanje u području računalne znanosti; obrazovne online informacije omogućene putem računalne baze podataka ili putem interneta; obrazovne usluge u svezi s primjenom računalnih sustava; obrazovne usluge u svezi s obradom podataka; obrazovne usluge u svezi s računalima; obrazovne usluge u svezi s primjenom računalnog softvera; obrazovne usluge u svezi s upotrebom računala u poslovanju; obrazovne usluge u svezi s računalnim sustavima; obrazovne usluge u svezi s informacijskom tehnologijom; obrazovne usluge u svezi s pisanjem računalnih programa; obrazovne usluge za podučavanja metoda obrađivanja podataka; obrazovni seminari; online informacije u svezi s razonodom omogućene putem računalne baze podataka ili putem interneta; online objavljivanje elektroničkih knjiga i časopisa; organizacija i izvođenje tečajeva osposobljavanja; organizacija i izvođenje konferencija, kongresa i simpozija; organizacija i izvođenje konferencija i kongresa; organizacija konferencija, izložbi i natjecanja; organizacija kongresa i konferencija za kulturne i obrazovne svrhe; organiziranje i održavanje kongresa; organiziranje i održavanje konferencija; organiziranje i održavanje konferencija i seminara; organiziranje i vođenje radionica za usavršavanje; organiziranje konferencija; organiziranje seminara i konferencija; pružanje poduke u svezi s računalnim programiranjem; pružanje poduke u svezi s obradom podataka; tečajevi osposobljavanja za rad sa računalima; tečajevi osposobljavanja koji se odnose na izradu baza podataka; tečajevi osposobljavanja u svezi sa računalnim programima; usluge osposobljavanja koje se odnose na računalne sustave; usluge osposobljavanja koje se odnose na upotrebu informativne tehnologije

Kazalo brojeva žigova

Broj žiga (111)	Klasifikacijska oznaka razreda (511)
Z20150641	35, 43
Z20180565	29, 31, 33
Z20181122	35, 45
Z20181123	35, 45
Z20190727	25, 28, 41
Z20190865	16, 35
Z20190891	29, 30
Z20190899	16, 35, 41, 42
Z20190900	16, 35, 41, 42
Z20190937	29, 30, 31
Z20190938	1, 17, 19, 32, 36, 37
Z20190940	1, 17, 19, 32, 36, 37
Z20190944	32, 35, 39
Z20190945	32, 35, 39
Z20190964	20
Z20190965	39
Z20190974	10, 44
Z20190981	11, 21, 44
Z20190983	35, 41, 42
Z20190988	11, 21, 44
Z20190989	11, 21, 44
Z20191001	3, 5, 10, 14, 16, 18, 25, 26, 28, 44, 45

Broj žiga (111)	Klasifikacijska oznaka razreda (511)
Z20191040	30
Z20191041	30
Z20191042	30
Z20191043	16, 28, 30
Z20191044	16, 28, 30
Z20191045	41, 44
Z20191049	6, 12, 19
Z20191050	6, 7, 9
Z20191051	6, 7, 9
Z20191052	6, 7, 9
Z20191054	41
Z20191055	41
Z20191056	41
Z20191074	9, 35, 37, 38, 42
Z20191095	7, 9, 11
Z20191096	7, 9, 11
Z20191105	5, 29
Z20191128	22, 31, 44
Z20191144	35
Z20191156	3, 5, 35
Z20191157	3, 5, 35

Kazalo klasifikacijskih oznaka žigova

Klasifikacijska oznaka razreda(511);Nositelj žiga(732) Broj žiga(111)

RAZRED 1

KUFNER GRUPA d.o.o. Z20190938, Z20190940

RAZRED 3

Authentic concept d.o.o. Z20191001
JADRAN - GALENSKI LABORATORIJ d.d.....Z20191156, Z20191157

RAZRED 5

Authentic concept d.o.o. Z20191001
Hansen Lars..... Z20191105
JADRAN - GALENSKI LABORATORIJ d.d.....Z20191156, Z20191157

RAZRED 6

Metalis d.o.o.....Z20191050, Z20191051
..... Z20191052
Q GRUPA d.o.o..... Z20191049

RAZRED 7

FILIR d.o.o. Z20191095, Z20191096
Metalis d.o.o.....Z20191050, Z20191051
..... Z20191052

RAZRED 9

FILIR d.o.o. Z20191095, Z20191096
L3Harris Technologies, Inc. (Delaware corporation)..... Z20191074
Metalis d.o.o.....Z20191050, Z20191051
..... Z20191052

RAZRED 10

Authentic concept d.o.o. Z20191001
Baričević Mate..... Z20190974

RAZRED 11

AKVILIA UNIO d.o.o. za trgovinu i usluge Z20190981, Z20190988
..... Z20190989
FILIR d.o.o. Z20191095, Z20191096

RAZRED 12

Q GRUPA d.o.o..... Z20191049

RAZRED 14

Authentic concept d.o.o. Z20191001

RAZRED 16

Authentic concept d.o.o. Z20191001
DUBROVAČKI VJESNIK, društvo sa ograničenom odgovornosti Z20190865
GS1 Croatia - Hrvatsko udruženje za automatsku identifikaciju, elektroničku razmjenu podataka i upravljanje poslovnim procesima.....Z20190899, Z20190900
KRAŠ prehrambena industrija, d.d.....Z20191043, Z20191044

RAZRED 17

KUFNER GRUPA d.o.o. Z20190938, Z20190940

Klasifikacijska oznaka razreda(511);Nositelj žiga(732) Broj žiga(111)

RAZRED 18

Authentic concept d.o.o. Z20191001

RAZRED 19

KUFNER GRUPA d.o.o. Z20190938, Z20190940
Q GRUPA d.o.o..... Z20191049

RAZRED 20

Oreški stolarija Z20190964

RAZRED 21

AKVILIA UNIO d.o.o. za trgovinu i usluge Z20190981, Z20190988
..... Z20190989

RAZRED 22

TVORNICA STOČNE HRANE d.d. Z20191128

RAZRED 25

Authentic concept d.o.o. Z20191001
Marušić Saša Z20190727

RAZRED 26

Authentic concept d.o.o. Z20191001

RAZRED 28

Authentic concept d.o.o. Z20191001
KRAŠ prehrambena industrija, d.d.....Z20191043, Z20191044
Marušić Saša Z20190727

RAZRED 29

ERIGO društvo s ograničenom odgovornošću za posredovanje, zastupanje i turistička agencija Z20180565
Hansen Lars..... Z20191105
Kerry Luxembourg S.á.r.l..... Z20190891
Špiranović Tomislav Z20190937

RAZRED 30

Kerry Luxembourg S.á.r.l..... Z20190891
KRAŠ prehrambena industrija, d.d.....Z20191040, Z20191041
.....Z20191042, Z20191043
..... Z20191044
Špiranović Tomislav Z20190937

RAZRED 31

ERIGO društvo s ograničenom odgovornošću za posredovanje, zastupanje i turistička agencija Z20180565
Špiranović Tomislav Z20190937
TVORNICA STOČNE HRANE d.d. Z20191128

RAZRED 32

Gomerčić Ivica Z20190944, Z20190945
KUFNER GRUPA d.o.o. Z20190938, Z20190940

Klasifikacijska oznaka razreda(511);Nositelj žiga(732) Broj žiga(111)

RAZRED 33

ERIGO društvo s ograničenom odgovornošću za posredovanje, zastupanje i turistička agencija Z20180565

RAZRED 35

Bakić Tomislav Z20150641
Batarelo Dvojković Vuchetich odvjetničko društvo d.o.o. Z20181122, Z20181123
DUBROVAČKI VJESNIK, društvo sa ograničenom odgovornosti..... Z20190865
Gomerčić Ivica Z20190944, Z20190945
GS1 Croatia - Hrvatsko udruženje za automatsku identifikaciju, elektroničku razmjenu podataka i upravljanje poslovnim procesima..... Z20190899, Z20190900
JADRAN - GALENSKI LABORATORIJ d.d..... Z20191156, Z20191157
L3Harris Technologies, Inc. (Delaware corporation)..... Z20191074
LQ d.o.o. Z20190983
Napcsillag Kereskedelmi és Szolgáltató Kft. Z20191144

RAZRED 36

KUFNER GRUPA d.o.o. Z20190938, Z20190940

RAZRED 37

KUFNER GRUPA d.o.o. Z20190938, Z20190940
L3Harris Technologies, Inc. (Delaware corporation)..... Z20191074

RAZRED 38

L3Harris Technologies, Inc. (Delaware corporation)..... Z20191074

RAZRED 39

Gomerčić Ivica Z20190944, Z20190945
TZ RAVNI KOTARI..... Z20190965

Klasifikacijska oznaka razreda(511);Nositelj žiga(732) Broj žiga(111)

RAZRED 41

Fjorović Helena Z20191045
GS1 Croatia - Hrvatsko udruženje za automatsku identifikaciju, elektroničku razmjenu podataka i upravljanje poslovnim procesima..... Z20190899, Z20190900
LQ d.o.o. Z20190983
Marušić Saša Z20190727
UDRUGA ZA PROMICANJE WEB TEHNOLOGIJA WEBCAMP ..... Z20191054, Z20191055 ..... Z20191056

RAZRED 42

GS1 Croatia - Hrvatsko udruženje za automatsku identifikaciju, elektroničku razmjenu podataka i upravljanje poslovnim procesima..... Z20190899, Z20190900
L3Harris Technologies, Inc. (Delaware corporation)..... Z20191074
LQ d.o.o. Z20190983

RAZRED 43

Bakić Tomislav Z20150641

RAZRED 44

AKVILIA UNIO d.o.o. za trgovinu i usluge ..... Z20190981, Z20190988 ..... Z20190989
Authentic concept d.o.o. Z20191001
Baričević Mate..... Z20190974
Fjorović Helena Z20191045
TVORNICA STOČNE HRANE d.d. Z20191128

RAZRED 45

Authentic concept d.o.o. Z20191001
Batarelo Dvojković Vuchetich odvjetničko društvo d.o.o. Z20181122, Z20181123

Kazalo nositelja žigova

Nositelj žiga (732)	Broj žiga (111)
AKVILIA UNIO d.o.o. za trgovinu i usluge	Z20190981, Z20190988, Z20190989
Authentic concept d.o.o.	Z20191001
Bakić Tomislav	Z20150641
Baričević Mate	Z20190974
Batarelo Dvojković Vuchetich odvjetničko društvo d.o.o.	Z20181122, Z20181123
DUBROVAČKI VJESNIK, društvo sa ograničenom odgovornosti	Z20190865
ERIGO društvo s ograničenom odgovornošću za posredovanje, zastupanje i turistička agencija	Z20180565
FILIR d.o.o.	Z20191095, Z20191096
Fjorović Helena	Z20191045
Gomerčić Ivica	Z20190944, Z20190945
GS1 Croatia - Hrvatsko udruženje za automatsku identifikaciju, elektroničku razmjenu podataka i upravljanje poslovnim procesima	Z20190899, Z20190900
Hansen Lars	Z20191105
JADRAN - GALENSKI LABORATORIJ d.d.	Z20191156, Z20191157
Kerry Luxembourg S.á.r.l.	Z20190891

Nositelj žiga (732)	Broj žiga (111)
KRAŠ prehrambena industrija, d.d.	Z20191040, Z20191041, Z20191042, Z20191043, Z20191044
KUFNER GRUPA d.o.o.	Z20190938, Z20190940
L3Harris Technologies, Inc. (Delaware corporation)	Z20191074
LQ d.o.o.	Z20190983
Marušić Saša	Z20190727
Metalis d.o.o.	Z20191050, Z20191051, Z20191052
Napcsillag Kereskedelmi és Szolgáltató Kft.	Z20191144
Oreški stolarija	Z20190964
Q GRUPA d.o.o.	Z20191049
Špiranović Tomislav	Z20190937
TVORNICA STOČNE HRANE d.d.	Z20191128
TZ RAVNI KOTARI	Z20190965
UDRUGA ZA PROMICANJE WEB TEHNOLOGIJA WEBCAMP	Z20191054, Z20191055, Z20191056

Objava upisa promjena u Registru žigova

Promjena adrese nositelja žiga

Broj žiga (111)	Raniji zapis (771)	Novi zapis (732)	Datum upisa promjene (580)
Ž920850	SUZUKI MOTOR CORPORATION (SUZUKI KABUSHIKI KAISHA), 300 Takatsuka-cho, Hamamatsu-shi, Shizuoka - ken, JP	SUZUKI MOTOR CORPORATION (SUZUKI KABUSHIKI KAISHA), 300 Takatsuka-cho, Minami-ku, Hamamatsu-shi, Shizuoka-ken, JP	12.02.2020
Ž920851	SUZUKI MOTOR CORPORATION (Suzuki Kabushiki Kaisha), 300 Takatsuka-cho, Hamamatsu-shi, Shizuoka-ken, JP	SUZUKI MOTOR CORPORATION (Suzuki Kabushiki Kaisha), 300 Takatsuka-cho, Minami-ku, Hamamatsu-shi, Shizuoka-ken, JP	12.02.2020
Ž920852	SUZUKI MOTOR CORPORATION (SUZUKI KABUSHIKI KAISHA), 300 Takatsuka-cho, Hamamatsu-shi, Shizuoka - ken, JP	SUZUKI MOTOR CORPORATION (SUZUKI KABUSHIKI KAISHA), 300 Takatsuka-cho, Minami-ku, Hamamatsu-shi, Shizuoka-ken, JP	12.02.2020
Ž930131	BK Giulini GmbH, Giulinistrasse 2, D-67065 Ludwigshafen/Rhein, DE	BK Giulini GmbH, Dr.-Albert-Reimann-Str. 2, 68526 Ladenburg, DE	04.02.2020
Ž930135	BK Giulini GmbH, Giulinistrasse 2, D-67065 Ludwigshafen/Rhein, DE	BK Giulini GmbH, Dr.-Albert-Reimann-Str. 2, 68526 Ladenburg, DE	04.02.2020
Ž931131	Apple Inc., Infinite Loop 1, 95014 Cupertino, CA, US	Apple Inc., One Apple Park Way, 95014 Cupertino, CA, US	11.02.2020
Ž931132	Apple Inc., Infinite Loop 1, 95014 Cupertino, CA, US	Apple Inc., One Apple Park Way, 95014 Cupertino, CA, US	11.02.2020
Ž931133	Apple Inc., Infinite Loop 1, 95014 Cupertino, CA, US	Apple Inc., One Apple Park Way, 95014 Cupertino, CA, US	11.02.2020
Ž931134	Apple Inc., Infinite Loop 1, 95014 Cupertino, CA, US	Apple Inc., One Apple Park Way, 95014 Cupertino, CA, US	11.02.2020
Ž931135	Apple Inc., Infinite Loop 1, 95014 Cupertino, CA, US	Apple Inc., One Apple Park Way, 95014 Cupertino, CA, US	11.02.2020
Ž940597	Britax Childcare Holdings Limited, 3000 Hillswood Drive, Hillswood Business Park, Chertsey, KT16 0RS Surrey, GB	Britax Childcare Holdings Limited, Building A, Riverside Way, Watchmoor Park, GU15 3YL Cumberley, Surrey, GB	04.02.2020
Ž942507	OMV Aktiengesellschaft, Otto Wagner-Platz 5, 1090 Wien, AT	OMV Aktiengesellschaft, Trabrennstrasse 6-8, 1020 Wien, AT	04.02.2020
Ž951438	Perrigo Pharma International D.A.C. (prijašnji Elan Pharma International Limited), Grand Canal Street Lower, Dublin 2, IE	Perrigo Pharma International D.A.C. (prijašnji Elan Pharma International Limited), The Sharp Building, Hogan Place, Dublin 2, D02 TY74, IE	06.02.2020
Ž971876	Perrigo Pharma International D.A.C. (prijašnji Elan Pharma International Limited), Treasury Building, Grand Canal Street Lower, Dublin 2, IE	Perrigo Pharma International D.A.C. (prijašnji Elan Pharma International Limited), The Sharp Building, Hogan Place, Dublin 2, D02 TY74, IE	06.02.2020
Ž991313	INTERTEKSTIL STANIĆ d.o.o., Kerestinečka cesta bb, 10431 Sveta Nedjelja, HR	INTERTEKSTIL STANIĆ d.o.o., Kerestinečka cesta 57/A, 10431 Sveta Nedjelja, HR	05.02.2020
Z20000515	Rhino Linings Corporation, 9151 Rehco Road, San Diego, CA 92121, US	Rhino Linings Corporation, 9747 Businesspark Avenue, 92131 San Diego, CA, US	12.02.2020
Z20011041	MIBE PHARMACEUTICALS - d.o.o., Branitelja domovinskog rata 8, 42230 Ludbreg, HR	MIBE PHARMACEUTICALS - d.o.o., Zavrtnica 17, 10000 Zagreb, HR	14.02.2020
Z20030021	MGA Entertainment Inc., A corporation of California, 16730 Schoenborn Street, North Hills, 91343-6122, CA, US	MGA Entertainment Inc., A corporation of California, 9220 Winnetka Avenue, 91311 Chatsworth, CA, US	12.02.2020
Z20030326	MGA Entertainment Inc., A corporation of California, 16730 Schoenborn Street, North Hills, 91343-6122, CA, US	MGA Entertainment Inc., A corporation of California, 9220 Winnetka Avenue, 91311 Chatsworth, CA, US	12.02.2020
Z20041104	MIBE PHARMACEUTICALS - d.o.o., Branitelja domovinskog rata 8, 42230 Ludbreg, HR	MIBE PHARMACEUTICALS - d.o.o., Zavrtnica 17, 10000 Zagreb, HR	14.02.2020
Z20050838	MIBE PHARMACEUTICALS - d.o.o., Branitelja domovinskog rata 8, 42230 Ludbreg, HR	MIBE PHARMACEUTICALS - d.o.o., Zavrtnica 17, 10000 Zagreb, HR	14.02.2020
Z20092037	Luka Rajić, Rue De La Tertasse 2, Ženeva, CH	Luka Rajić, Route du Cret-de-Choully 30, Satigny, CH	05.02.2020
Z20151410	HOKKAIDO 1000 d.o.o. za usluge, Radnička cesta 39, 10000 Zagreb, HR	HOKKAIDO 1000 d.o.o. za usluge, Zavrtnica 17, 10000 Zagreb, HR	10.02.2020

Promjena imena nositelja žiga

Broj žiga (111)	Raniji zapis (771)	Novi zapis (732)	Datum upisa promjene (580)
Z20071517	Caesars Interactive Entertainment, Inc., One Caesars Palace Drive, 89109 Las Vegas, NV, US	Caesars Interactive Entertainment, LLC (Delaware limited liability company), One Caesars Palace Drive, 89109 Las Vegas, NV, US	05.02.2020

Broj žiga (111)	Raniji zapis (771)	Novi zapis (732)	Datum upisa promjene (580)
Z20071518	Caesars Interactive Entertainment, Inc., One Caesars Palace Drive, 89109 Las Vegas, NV, US	Caesars Interactive Entertainment, LLC (Delaware limited liability company), One Caesars Palace Drive, 89109 Las Vegas, NV, US	05.02.2020
Z20102262	Nine West Development LLC (a Delaware Limited Liability company), 1411 Broadway, 10018 New York, NY, US	Premier Brands IP LLC (Delaware Limited Liability company), 1411 Broadway, 10018 New York, NY, US	14.02.2020
Z20102263	Nine West Development LLC (a Delaware Limited Liability company), 1411 Broadway, 10018 New York, NY, US	Premier Brands IP LLC (Delaware Limited Liability company), 1411 Broadway, 10018 New York, NY, US	14.02.2020
Z20102264	Nine West Development LLC (a Delaware Limited Liability company), 1411 Broadway, 10018 New York, NY, US	Premier Brands IP LLC (Delaware Limited Liability company), 1411 Broadway, 10018 New York, NY, US	14.02.2020

Promjena imena i adrese nositelja žiga

Broj žiga (111)	Raniji zapis (771)	Novi zapis (732)	Datum upisa promjene (580)
Ž921540	L'OREAL S.A., 14 rue Royale, 75008 Pariz, FR	L'OREAL, 14, rue Royale, 75008 Pariz, FR	07.02.2020
Ž942485	Pago International Ges.m.b.h., 61, Schrödingenstrasse, 9020 Klagenfurt, AT	Eckes-Garnini Austria GmbH, Pummerinfeld 1b, 4490 St. Florian, AT	06.02.2020
Z20000117	POLIMERI EUROPA UK LTD., Cadland Road, Hardley, Hythe, Southampton SO45 3YY, GB	Versalis UK Limited, Eni House, Ebury Bridge Road, SW1W 8PZ London, Engleska, GB	10.02.2020
Z20001257	Micro Compact Car smart GmbH, Industriestrasse 8, 71272 Renningen, DE	Daimler AG, Mercedesstrasse 120, 70372 Stuttgart, DE	04.02.2020
Z20010147	PAGO INTERNATIONAL GESELLSCHAFT mbH, Schroedingerstrasse 61, 9021 Klagenfurt, AT	Eckes-Garnini Austria GmbH, Pummerinfeld 1b, 4490 St. Florian, AT	06.02.2020
Z20091622	Biocrystal Technologies d.o.o., Kumičićeva 13, 51000 Rijeka, HR	BC TECH d.o.o., Žrtava fašizma 2, 51000 Rijeka, HR	05.02.2020

Prijenos prava

Broj žiga (111)	Raniji zapis (770)	Novi zapis (732)	Datum upisa promjene (580)
Z20011041	FARMAL d.d., Branitelja domovinskog rata 8, 42230 Ludbreg, HR	MIBE PHARMACEUTICALS - d.o.o., Branitelja domovinskog rata 8, 42230 Ludbreg, HR	14.02.2020
Z20041104	Farmal d.d., Branitelja domovinskog rata 8, 42230 Ludbreg, HR	MIBE PHARMACEUTICALS - d.o.o., Branitelja domovinskog rata 8, 42230 Ludbreg, HR	14.02.2020
Z20041603	CAVALIERE BRANDS S.àr.l., 6, Rue Dicks, 1417 Luxembourg, LU	MCS Brand Management Company Limited, 10 Earlsfort Terrace, Dublin 2, DO2 T380, IE	06.02.2020
Z20050838	Farmal d.d., Branitelja domovinskog rata 8, 42230 Ludbreg, HR	MIBE PHARMACEUTICALS - d.o.o., Branitelja domovinskog rata 8, 42230 Ludbreg, HR	14.02.2020
Z20062429	PRVOMAJSKA TZR. d.o.o.TVORNICA STROJEVA ZUPČANIKA I REDUKTORA,, M. Novačića 4A, 10000 Zagreb, HR	Božica Berić, Siget 18C, 10020 Zagreb, HR	04.02.2020
Z20091649	DOCTA DICTA d.o.o., Av.Dubrovnik 16/7, 10000 Zagreb, HR	Virtuoz usluge d.o.o., Avenija Dubrovnik 16/7, 10000 Zagreb, HR	05.02.2020
Z20091649	Virtuoz usluge d.o.o., Avenija Dubrovnik 16/7, 10000 Zagreb, HR	VICTUS GROUP d.o.o., Avenija Dubrovnik 16/7, 10000 Zagreb, HR	05.02.2020
Z20091993	Hrvoje Palavra, Hudovljanska 16, 10000 Zagreb, HR	PLASTING ORTOPEDIJA d.o.o., Dr. Luje Naletilića 3C, 10000 Zagreb, HR	04.02.2020
Z20131748	Ivana Tolj, Gramača 2R, 10000 Zagreb, HR	Meinhart Holding GmbH, Westbahnstrasse 6, St. Florian bei Linz, AT	04.02.2020

Upis zaloga

Broj žiga (111)	Nositelj žiga (zalogodavac) (732)	Založni vjerovnik (zalogoprimac)	Datum upisa zaloga (580)
Z20090803	MLINAR pekarska industrija d.d., Radnička cesta 228 c, 10000 Zagreb, HR	UniCredit S.p.A., Piazza Gae Aulenti, 3 CAP, 20154 Milano, IT	04.02.2020

Brisanje zaloga

Broj žiga (111)	Založni vjerovnik (zalogoprimac)	Nositelj žiga (zalogodavac) (732)	Datum brisanja založnog prava (580)
Z20001273	Madison Pacific Trust Limited, 1720, 17th Floor, Tower One, Admiralty Centre, 18 Harcourt Road, Hong Kong, HK	KONZUM TRGOVINA NA VELIKO I MALO d.d., Marijana Čavića 1/a, 10000 Zagreb, HR	06.02.2020

Broj žiga (111)	Založni vjerovnik (zalogoprimac)	Nositelj žiga (zalogodavac) (732)	Datum brisanja založnog prava (580)
Z20011803	Madison Pacific Trust Limited, 1720, 17th Floor, Tower One, Admiralty Centre, 18 Harcourt Road, Hong Kong, HK	ROTO ULAGANJA društvo s ograničenom odgovornošću za upravljanje društvima, Tome Strižića 8, 51000 Rijeka, HR	06.02.2020
Z20011805	Madison Pacific Trust Limited, 1720, 17th Floor, Tower One, Admiralty Centre, 18 Harcourt Road, Hong Kong, HK	ROTO ULAGANJA društvo s ograničenom odgovornošću za upravljanje društvima, Tome Strižića 8, 51000 Rijeka, HR	06.02.2020
Z20011806	Madison Pacific Trust Limited, 1720, 17th Floor, Tower One, Admiralty Centre, 18 Harcourt Road, Hong Kong, HK	ROTO ULAGANJA društvo s ograničenom odgovornošću za upravljanje društvima, Tome Strižića 8, 51000 Rijeka, HR	06.02.2020
Z20011840	Madison Pacific Trust Limited, 1720, 17th Floor, Tower One, Admiralty Centre, 18 Harcourt Road, Hong Kong, HK	JAMNICA d.d., Getaldićeva 3, 10000 Zagreb, HR	12.02.2020
Z20021139	Madison Pacific Trust Limited, 1720, 17th Floor, Tower One, Admiralty Centre, 18 Harcourt Road, Hong Kong, HK	JAMNICA d.d., Getaldićeva 3, 10000 Zagreb, HR	11.02.2020
Z20030041	Madison Pacific Trust Limited, 1720, 17th Floor, Tower One, Admiralty Centre, 18 Harcourt Road, Hong Kong, HK	KONZUM TRGOVINA NA VELIKO I MALO d.d., M.Čavića 1a, 10000 Zagreb, HR	06.02.2020
Z20030100	Madison Pacific Trust Limited, 1720, 17th Floor, Tower One, Admiralty Centre, 18 Harcourt Road, Hong Kong, HK	ZVIJEZDA dioničko društvo za proizvodnju, trgovinu i usluge, Ulica M. Čavića 1, 10000 Zagreb, HR	13.02.2020
Z20030101	Madison Pacific Trust Limited, 1720, 17th Floor, Tower One, Admiralty Centre, 18 Harcourt Road, Hong Kong, HK	ZVIJEZDA dioničko društvo za proizvodnju, trgovinu i usluge, Ulica M. Čavića 1, 10000 Zagreb, HR	13.02.2020
Z20030102	Madison Pacific Trust Limited, 1720, 17th Floor, Tower One, Admiralty Centre, 18 Harcourt Road, Hong Kong, HK	ZVIJEZDA dioničko društvo za proizvodnju, trgovinu i usluge, Ulica M. Čavića 1, 10000 Zagreb, HR	13.02.2020
Z20031353	Madison Pacific Trust Limited, 1720, 17th Floor, Tower One, Admiralty Centre, 18 Harcourt Road, Hong Kong, HK	KONZUM TRGOVINA NA VELIKO I MALO d.d., M.Čavića 1a, 10000 Zagreb, HR	06.02.2020
Z20031354	Madison Pacific Trust Limited, 1720, 17th Floor, Tower One, Admiralty Centre, 18 Harcourt Road, Hong Kong, HK	KONZUM TRGOVINA NA VELIKO I MALO d.d., M.Čavića 1a, 10000 Zagreb, HR	06.02.2020
Z20031451	Madison Pacific Trust Limited, 1720, 17th Floor, Tower One, Admiralty Centre, 18 Harcourt Road, Hong Kong, HK	KONZUM TRGOVINA NA VELIKO I MALO d.d., M.Čavića 1a, 10000 Zagreb, HR	06.02.2020
Z20031454	Madison Pacific Trust Limited, 1720, 17th Floor, Tower One, Admiralty Centre, 18 Harcourt Road, Hong Kong, HK	ROTO ULAGANJA društvo s ograničenom odgovornošću za upravljanje društvima, Tome Strižića 8, 51000 Rijeka, HR	06.02.2020
Z20040589	Madison Pacific Trust Limited, 1720, 17th Floor, Tower One, Admiralty Centre, 18 Harcourt Road, Hong Kong, HK	ZVIJEZDA dioničko društvo za proizvodnju, trgovinu i usluge, Ulica M. Čavića 1, 10000 Zagreb, HR	13.02.2020
Z20040789	Madison Pacific Trust Limited, 1720, 17th Floor, Tower One, Admiralty Centre, 18 Harcourt Road, Hong Kong, HK	KONZUM TRGOVINA NA VELIKO I MALO d.d., M.Čavića 1a, 10000 Zagreb, HR	06.02.2020
Z20040790	Madison Pacific Trust Limited, 1720, 17th Floor, Tower One, Admiralty Centre, 18 Harcourt Road, Hong Kong, HK	KONZUM TRGOVINA NA VELIKO I MALO d.d., M.Čavića 1a, 10000 Zagreb, HR	06.02.2020
Z20060567	Madison Pacific Trust Limited, 1720, 17th Floor, Tower One, Admiralty Centre, 18 Harcourt Road, Hong Kong, HK	ZVIJEZDA dioničko društvo za proizvodnju, trgovinu i usluge, Ulica M. Čavića 1, 10000 Zagreb, HR	13.02.2020
Z20060568	Madison Pacific Trust Limited, 1720, 17th Floor, Tower One, Admiralty Centre, 18 Harcourt Road, Hong Kong, HK	ZVIJEZDA dioničko društvo za proizvodnju, trgovinu i usluge, Ulica M. Čavića 1, 10000 Zagreb, HR	13.02.2020
Z20060623	Madison Pacific Trust Limited, 1720, 17th Floor, Tower One, Admiralty Centre, 18 Harcourt Road, Hong Kong, HK	JAMNICA d.d., Getaldićeva 3, 10000 Zagreb, HR	11.02.2020
Z20060624	Madison Pacific Trust Limited, 1720, 17th Floor, Tower One, Admiralty Centre, 18 Harcourt Road, Hong Kong, HK	JAMNICA d.d., Getaldićeva 3, 10000 Zagreb, HR	11.02.2020
Z20060625	Madison Pacific Trust Limited, 1720, 17th Floor, Tower One, Admiralty Centre, 18 Harcourt Road, Hong Kong, HK	JAMNICA d.d., Getaldićeva 3, 10000 Zagreb, HR	11.02.2020
Z20060994	Madison Pacific Trust Limited, 1720, 17th Floor, Tower One, Admiralty Centre, 18 Harcourt Road, Hong Kong, HK	ROTO ULAGANJA društvo s ograničenom odgovornošću za upravljanje društvima, Tome Strižića 8, 51000 Rijeka, HR	06.02.2020
Z20060995	Madison Pacific Trust Limited, 1720, 17th Floor, Tower One, Admiralty Centre, 18 Harcourt Road, Hong Kong, HK	ROTO ULAGANJA društvo s ograničenom odgovornošću za upravljanje društvima, Tome Strižića 8, 51000 Rijeka, HR	06.02.2020
Z20061081	Madison Pacific Trust Limited, 1720, 17th Floor, Tower One, Admiralty Centre, 18 Harcourt Road, Hong Kong, HK	JAMNICA d.d., Getaldićeva 3, 10000 Zagreb, HR	11.02.2020

Broj žiga (111)	Založni vjerovnik (zalogoprimac)	Nositelj žiga (zalogodavac) (732)	Datum brisanja založnog prava (580)
Z20061087	Madison Pacific Trust Limited, 1720, 17th Floor, Tower One, Admiralty Centre, 18 Harcourt Road, Hong Kong, HK	Konzum trgovina na veliko i malo d.d, Marijana Čavića 1a, 10000 Zagreb, HR	10.02.2020
Z20071212	Madison Pacific Trust Limited, 1720, 17th Floor, Tower One, Admiralty Centre, 18 Harcourt Road, Hong Kong, HK	JAMNICA d.d., Getaldićeva 3, 10000 Zagreb, HR	11.02.2020
Z20071586	Madison Pacific Trust Limited, 1720, 17th Floor, Tower One, Admiralty Centre, 18 Harcourt Road, Hong Kong, HK	ROTO ULAGANJA društvo s ograničenom odgovornošću za upravljanje društvima, Tome Strižića 8, 51000 Rijeka, HR	06.02.2020
Z20071628	Madison Pacific Trust Limited, 1720, 17th Floor, Tower One, Admiralty Centre, 18 Harcourt Road, Hong Kong, HK	ROTO ULAGANJA društvo s ograničenom odgovornošću za upravljanje društvima, Tome Strižića 8, 51000 Rijeka, HR	06.02.2020
Z20080536	Madison Pacific Trust Limited, 1720, 17th Floor, Tower One, Admiralty Centre, 18 Harcourt Road, Hong Kong, HK	JAMNICA d.d., Getaldićeva 3, 10000 Zagreb, HR	12.02.2020
Z20080537	Madison Pacific Trust Limited, 1720, 17th Floor, Tower One, Admiralty Centre, 18 Harcourt Road, Hong Kong, HK	JAMNICA d.d., Getaldićeva 3, 10000 Zagreb, HR	12.02.2020
Z20080981	Madison Pacific Trust Limited, 1720, 17th Floor, Tower One, Admiralty Centre, 18 Harcourt Road, Hong Kong, HK	ZVIJEZDA dioničko društvo za proizvodnju, trgovinu i usluge, Ulica M. Čavića 1, 10000 Zagreb, HR	13.02.2020
Z20082234	Madison Pacific Trust Limited, 1720, 17th Floor, Tower One, Admiralty Centre, 18 Harcourt Road, Hong Kong, HK	KONZUM trgovina na veliko i malo d.d, Marijana Čavića 1a, 10000 Zagreb, HR	10.02.2020
Z20082235	Madison Pacific Trust Limited, 1720, 17th Floor, Tower One, Admiralty Centre, 18 Harcourt Road, Hong Kong, HK	KONZUM trgovina na veliko i malo d.d, Marijana Čavića 1a, 10000 Zagreb, HR	10.02.2020
Z20090547	Madison Pacific Trust Limited, 1720, 17th Floor, Tower One, Admiralty Centre, 18 Harcourt Road, Hong Kong, HK	KONZUM trgovina na veliko i malo d.d., M. Čavića 1a, 10000 Zagreb, HR	10.02.2020
Z20090571	Madison Pacific Trust Limited, 1720, 17th Floor, Tower One, Admiralty Centre, 18 Harcourt Road, Hong Kong, HK	KONZUM trgovina na veliko i malo d.d., M. Čavića 1a, 10000 Zagreb, HR	10.02.2020
Z20090746	Madison Pacific Trust Limited, 1720, 17th Floor, Tower One, Admiralty Centre, 18 Harcourt Road, Hong Kong, HK	JAMNICA d.d., Getaldićeva 3, 10000 Zagreb, HR	12.02.2020
Z20091872	Madison Pacific Trust Limited, 1720, 17th Floor, Tower One, Admiralty Centre, 18 Harcourt Road, Hong Kong, HK	Konzum d.d., Marijana Čavića 1a, 10000 Zagreb, HR	10.02.2020
Z20100904	Madison Pacific Trust Limited, 1720, 17th Floor, Tower One, Admiralty Centre, 18 Harcourt Road, Hong Kong, HK	Konzum trgovina na veliko i malo d.d, Marijana Čavića 1a, 10000 Zagreb, HR	10.02.2020
Z20101272	Madison Pacific Trust Limited, 1720, 17th Floor, Tower One, Admiralty Centre, 18 Harcourt Road, Hong Kong, HK	ZVIJEZDA d.d., Ulica M. Čavića 1, 10000 Zagreb, HR	13.02.2020
Z20101866	Madison Pacific Trust Limited, 1720, 17th Floor, Tower One, Admiralty Centre, 18 Harcourt Road, Hong Kong, HK	Konzum trgovina na veliko i malo d.d., Marijana Čavića 1a, 10000 Zagreb, HR	10.02.2020
Z20102323	Madison Pacific Trust Limited, 1720, 17th Floor, Tower One, Admiralty Centre, 18 Harcourt Road, Hong Kong, HK	ZVIJEZDA d.d., Ulica M. Čavića 1, 10000 Zagreb, HR	13.02.2020
Z20110036	Madison Pacific Trust Limited, 1720, 17th Floor, Tower One, Admiralty Centre, 18 Harcourt Road, Hong Kong, HK	Konzum trgovina na veliko i malo d.d., Marijana Čavića 1a, 10000 Zagreb, HR	10.02.2020
Z20110743	Madison Pacific Trust Limited, 1720, 17th Floor, Tower One, Admiralty Centre, 18 Harcourt Road, Hong Kong, HK	Konzum trgovina na veliko i malo d.d., Marijana Čavića 1a, 10000 Zagreb, HR	10.02.2020
Z20110744	Madison Pacific Trust Limited, 1720, 17th Floor, Tower One, Admiralty Centre, 18 Harcourt Road, Hong Kong, HK	Konzum trgovina na veliko i malo d.d., Marijana Čavića 1a, 10000 Zagreb, HR	10.02.2020
Z20110745	Madison Pacific Trust Limited, 1720, 17th Floor, Tower One, Admiralty Centre, 18 Harcourt Road, Hong Kong, HK	Konzum trgovina na veliko i malo d.d., Marijana Čavića 1a, 10000 Zagreb, HR	10.02.2020
Z20110746	Madison Pacific Trust Limited, 1720, 17th Floor, Tower One, Admiralty Centre, 18 Harcourt Road, Hong Kong, HK	Konzum trgovina na veliko i malo d.d., Marijana Čavića 1a, 10000 Zagreb, HR	10.02.2020
Z20110747	Madison Pacific Trust Limited, 1720, 17th Floor, Tower One, Admiralty Centre, 18 Harcourt Road, Hong Kong, HK	Konzum trgovina na veliko i malo d.d., Marijana Čavića 1a, 10000 Zagreb, HR	10.02.2020
Z20111957	Madison Pacific Trust Limited, 1720, 17th Floor, Tower One, Admiralty Centre, 18 Harcourt Road, Hong Kong, HK	Konzum trgovina na veliko i malo d.d., Marijana Čavića 1a, 10000 Zagreb, HR	10.02.2020

Broj žiga (111)	Založni vjerovnik (zalogoprimac)	Nositelj žiga (zalogodavac) (732)	Datum brisanja založnog prava (580)
Z20112156	Madison Pacific Trust Limited, 1720, 17th Floor, Tower One, Admiralty Centre, 18 Harcourt Road, Hong Kong, HK	KONZUM trgovina na veliko i malo d.d, Marijana Čavića 1a, 10000 Zagreb, HR	10.02.2020
Z20120058	Madison Pacific Trust Limited, 1720, 17th Floor, Tower One, Admiralty Centre, 18 Harcourt Road, Hong Kong, HK	ZVIJEZDA d.d., Ulica M. Čavića 1, 10000 Zagreb, HR	13.02.2020
Z20120157	Madison Pacific Trust Limited, 1720, 17th Floor, Tower One, Admiralty Centre, 18 Harcourt Road, Hong Kong, HK	Konzum trgovina na veliko i malo d.d., Marijana Čavića 1a, 10000 Zagreb, HR	10.02.2020
Z20120158	Madison Pacific Trust Limited, 1720, 17th Floor, Tower One, Admiralty Centre, 18 Harcourt Road, Hong Kong, HK	Konzum trgovina na veliko i malo d.d., Marijana Čavića 1a, 10000 Zagreb, HR	10.02.2020
Z20120980	Madison Pacific Trust Limited, 1720, 17th Floor, Tower One, Admiralty Centre, 18 Harcourt Road, Hong Kong, HK	Konzum trgovina na veliko i malo d.d., Marijana Čavića 1a, 10000 Zagreb, HR	10.02.2020
Z20121180	Madison Pacific Trust Limited, 1720, 17th Floor, Tower One, Admiralty Centre, 18 Harcourt Road, Hong Kong, HK	KONZUM Trgovina na veliko i malo d.d., M.Čavića 1a, 10000 Zagreb, HR	10.02.2020
Z20121440	Madison Pacific Trust Limited, 1720, 17th Floor, Tower One, Admiralty Centre, 18 Harcourt Road, Hong Kong, HK	Konzum trgovina na veliko i malo d.d., Marijana Čavića 1a, 10000 Zagreb, HR	11.02.2020
Z20121441	Madison Pacific Trust Limited, 1720, 17th Floor, Tower One, Admiralty Centre, 18 Harcourt Road, Hong Kong, HK	Konzum trgovina na veliko i malo d.d., Marijana Čavića 1a, 10000 Zagreb, HR	11.02.2020
Z20121952	Madison Pacific Trust Limited, 1720, 17th Floor, Tower One, Admiralty Centre, 18 Harcourt Road, Hong Kong, HK	ZVIJEZDA d.d., Ulica M. Čavića 1, 10000 Zagreb, HR	13.02.2020
Z20121953	Madison Pacific Trust Limited, 1720, 17th Floor, Tower One, Admiralty Centre, 18 Harcourt Road, Hong Kong, HK	ZVIJEZDA d.d., Ulica M. Čavića 1, 10000 Zagreb, HR	13.02.2020
Z20122122	Madison Pacific Trust Limited, 1720, 17th Floor, Tower One, Admiralty Centre, 18 Harcourt Road, Hong Kong, HK	Konzum trgovina na veliko i malo d.d., Marijana Čavića 1a, 10000 Zagreb, HR	06.02.2020
Z20122123	Madison Pacific Trust Limited, 1720, 17th Floor, Tower One, Admiralty Centre, 18 Harcourt Road, Hong Kong, HK	Konzum trgovina na veliko i malo d.d., Marijana Čavića 1a, 10000 Zagreb, HR	11.02.2020
Z20130172	Madison Pacific Trust Limited, 1720, 17th Floor, Tower One, Admiralty Centre, 18 Harcourt Road, Hong Kong, HK	Konzum trgovina na veliko i malo d.d., Marijana Čavića 1a, 10000 Zagreb, HR	11.02.2020
Z20130636	Madison Pacific Trust Limited, 1720, 17th Floor, Tower One, Admiralty Centre, 18 Harcourt Road, Hong Kong, HK	KONZUM trgovina na veliko i malo d.d, Marijana Čavića 1a, 10000 Zagreb, HR	11.02.2020
Z20131370	Madison Pacific Trust Limited, 1720, 17th Floor, Tower One, Admiralty Centre, 18 Harcourt Road, Hong Kong, HK	Konzum trgovina na veliko i malo d.d., Marijana Čavića 1a, 10000 Zagreb, HR	11.02.2020
Z20131461	Madison Pacific Trust Limited, 1720, 17th Floor, Tower One, Admiralty Centre, 18 Harcourt Road, Hong Kong, HK	Konzum, trgovina na veliko i malo d.d., Marijana Čavića 1a, 10000 Zagreb, HR	11.02.2020
Z20131462	Madison Pacific Trust Limited, 1720, 17th Floor, Tower One, Admiralty Centre, 18 Harcourt Road, Hong Kong, HK	KONZUM trgovina na veliko i malo d.d., Marijana Čavića 1a, 10000 Zagreb, HR	11.02.2020
Z20131463	Madison Pacific Trust Limited, 1720, 17th Floor, Tower One, Admiralty Centre, 18 Harcourt Road, Hong Kong, HK	Konzum, trgovina na veliko i malo d.d., Marijana Čavića 1a, 10000 Zagreb, HR	11.02.2020
Z20131464	Madison Pacific Trust Limited, 1720, 17th Floor, Tower One, Admiralty Centre, 18 Harcourt Road, Hong Kong, HK	Konzum, trgovina na veliko i malo d.d., Marijana Čavića 1a, 10000 Zagreb, HR	11.02.2020
Z20131465	Madison Pacific Trust Limited, 1720, 17th Floor, Tower One, Admiralty Centre, 18 Harcourt Road, Hong Kong, HK	KONZUM trgovina na veliko i malo d.d., Marijana Čavića 1a, 10000 Zagreb, HR	11.02.2020
Z20131467	Madison Pacific Trust Limited, 1720, 17th Floor, Tower One, Admiralty Centre, 18 Harcourt Road, Hong Kong, HK	KONZUM trgovina na veliko i malo d.d., Marijana Čavića 1a, 10000 Zagreb, HR	11.02.2020
Z20131468	Madison Pacific Trust Limited, 1720, 17th Floor, Tower One, Admiralty Centre, 18 Harcourt Road, Hong Kong, HK	KONZUM trgovina na veliko i malo d.d., Marijana Čavića 1a, 10000 Zagreb, HR	11.02.2020
Z20131469	Madison Pacific Trust Limited, 1720, 17th Floor, Tower One, Admiralty Centre, 18 Harcourt Road, Hong Kong, HK	KONZUM trgovina na veliko i malo d.d., Marijana Čavića 1a, 10000 Zagreb, HR	11.02.2020
Z20131470	Madison Pacific Trust Limited, 1720, 17th Floor, Tower One, Admiralty Centre, 18 Harcourt Road, Hong Kong, HK	KONZUM trgovina na veliko i malo d.d., Marijana Čavića 1a, 10000 Zagreb, HR	11.02.2020

Broj žiga (111)	Založni vjerovnik (zalogoprimac)	Nositelj žiga (zalogodavac) (732)	Datum brisanja založnog prava (580)
Z20131472	Madison Pacific Trust Limited, 1720, 17th Floor, Tower One, Admiralty Centre, 18 Harcourt Road, Hong Kong, HK	KONZUM trgovina na veliko i malo d.d., Marijana Čavića 1a, 10000 Zagreb, HR	11.02.2020
Z20140103	Madison Pacific Trust Limited, 1720, 17th Floor, Tower One, Admiralty Centre, 18 Harcourt Road, Hong Kong, HK	ROTO ULAGANJA društvo s ograničenom odgovornošću za upravljanje društvima, Tome Strižića 8, 51000 Rijeka, HR	06.02.2020
Z20140166	Madison Pacific Trust Limited, 1720, 17th Floor, Tower One, Admiralty Centre, 18 Harcourt Road, Hong Kong, HK	Konzum, trgovina na veliko i malo d.d., Marijana Čavića 1a, 10000 Zagreb, HR	11.02.2020
Z20141354	Madison Pacific Trust Limited, 1720, 17th Floor, Tower One, Admiralty Centre, 18 Harcourt Road, Hong Kong, HK	Konzum trgovina na veliko i malo d.d., Marijana Čavića 1a, 10000 Zagreb, HR	11.02.2020
Z20141438	Madison Pacific Trust Limited, 1720, 17th Floor, Tower One, Admiralty Centre, 18 Harcourt Road, Hong Kong, HK	Konzum trgovina na veliko i malo d.d., Marijana Čavića 1a, 10000 Zagreb, HR	11.02.2020
Z20150230	Madison Pacific Trust Limited, 1720, 17th Floor, Tower One, Admiralty Centre, 18 Harcourt Road, Hong Kong, HK	JAMNICA d.d., Getaldićeva 3, 10000 Zagreb, HR	12.02.2020
Z20151082	Madison Pacific Trust Limited, 1720, 17th Floor, Tower One, Admiralty Centre, 18 Harcourt Road, Hong Kong, HK	Konzum trgovina na veliko i malo d.d., Marijana Čavića 1a, 10000 Zagreb, HR	11.02.2020
Z20151178	Madison Pacific Trust Limited, 1720, 17th Floor, Tower One, Admiralty Centre, 18 Harcourt Road, Hong Kong, HK	JAMNICA d.d., Getaldićeva 3, 10000 Zagreb, HR	12.02.2020
Z20151225	Madison Pacific Trust Limited, 1720, 17th Floor, Tower One, Admiralty Centre, 18 Harcourt Road, Hong Kong, HK	JAMNICA d.d., Getaldićeva 3, 10000 Zagreb, HR	12.02.2020
Z20151226	Madison Pacific Trust Limited, 1720, 17th Floor, Tower One, Admiralty Centre, 18 Harcourt Road, Hong Kong, HK	JAMNICA d.d., Getaldićeva 3, 10000 Zagreb, HR	12.02.2020
Z20151227	Madison Pacific Trust Limited, 1720, 17th Floor, Tower One, Admiralty Centre, 18 Harcourt Road, Hong Kong, HK	JAMNICA d.d., Getaldićeva 3, 10000 Zagreb, HR	12.02.2020
Z20160281	Madison Pacific Trust Limited, 1720, 17th Floor, Tower One, Admiralty Centre, 18 Harcourt Road, Hong Kong, HK	KONZUM trgovina na veliko i malo d.d., Marijana Čavića 1/a, 10000 Zagreb, HR	11.02.2020
Z20160419	Madison Pacific Trust Limited, 1720, 17th Floor, Tower One, Admiralty Centre, 18 Harcourt Road, Hong Kong, HK	Konzum trgovina na veliko i malo d.d., Marijana Čavića 1a, 10000 Zagreb, HR	11.02.2020
Z20160632	Madison Pacific Trust Limited, 1720, 17th Floor, Tower One, Admiralty Centre, 18 Harcourt Road, Hong Kong, HK	Konzum trgovina na veliko i malo d.d., Marijana Čavića 1a, 10000 Zagreb, HR	11.02.2020
Z20160655	Madison Pacific Trust Limited, 1720, 17th Floor, Tower One, Admiralty Centre, 18 Harcourt Road, Hong Kong, HK	JAMNICA d.d., Getaldićeva 3, 10000 Zagreb, HR	12.02.2020
Z20160656	Madison Pacific Trust Limited, 1720, 17th Floor, Tower One, Admiralty Centre, 18 Harcourt Road, Hong Kong, HK	JAMNICA d.d., Getaldićeva 3, 10000 Zagreb, HR	12.02.2020
Z20160657	Madison Pacific Trust Limited, 1720, 17th Floor, Tower One, Admiralty Centre, 18 Harcourt Road, Hong Kong, HK	JAMNICA d.d., Getaldićeva 3, 10000 Zagreb, HR	12.02.2020
Z20160658	Madison Pacific Trust Limited, 1720, 17th Floor, Tower One, Admiralty Centre, 18 Harcourt Road, Hong Kong, HK	JAMNICA d.d., Getaldićeva 3, 10000 Zagreb, HR	12.02.2020
Z20160679	Madison Pacific Trust Limited, 1720, 17th Floor, Tower One, Admiralty Centre, 18 Harcourt Road, Hong Kong, HK	Konzum trgovina na veliko i malo d.d., Marijana Čavića 1a, 10000 Zagreb, HR	11.02.2020
Z20161383	Madison Pacific Trust Limited, 1720, 17th Floor, Tower One, Admiralty Centre, 18 Harcourt Road, Hong Kong, HK	JAMNICA d.d., Getaldićeva 3, 10000 Zagreb, HR	12.02.2020
Z20170234	Madison Pacific Trust Limited, 1720, 17th Floor, Tower One, Admiralty Centre, 18 Harcourt Road, Hong Kong, HK	JAMNICA d.d., Getaldićeva 3, 10000 Zagreb, HR	12.02.2020

Objava ispravaka podataka iz objavljenih žigova

U predmetu registarski broj Z20100252 ispravlja se pogrešno upisan datum 10.02.2010. kao datum podnošenja prijave za registraciju žiga i pogrešno upisan datum 10.02.2020. kao datum do kojeg žig vrijedi. Ispravan datum prijave za registraciju žiga je 11.02.2010., a ispravan datum do kojeg žig vrijedi je 11.02.2020.

U predmetu broj Z20181240, u rješenju o upisu promjene od 10. prosinca 2019., pogrešno je objavljena adresa nositelja žiga, ispravna adresa nositelja je: (732) Banja Komerc Bekament DOO, Banja, 34304 Aranđelovac, Srbija.

U predmetu broj Z20190399, u rješenju o upisu promjene od 10. prosinca 2019., pogrešno je objavljena adresa nositelja žiga, ispravna adresa nositelja je: (732) Banja Komerc Bekament DOO, Banja, 34304 Aranđelovac, Srbija.

Objava produženja vrijednosti registracija žigova

Broj žiga (111)	Klasifikacijska oznaka razreda (511)	Ime i adresa nositelja žiga (732)	Datum podnošenja zahtjeva za produženje žiga	Datum do kojeg vrijedi produženje žiga (186)
Ž920850	12	SUZUKI MOTOR CORPORATION (SUZUKI KABUSHIKI KAISHA), 300 Takatsuka-cho, Minami-ku, Hamamatsu-shi, Shizuoka-ken, JP	16.01.2020	15.03.2030
Ž920851	12	SUZUKI MOTOR CORPORATION (Suzuki Kabushiki Kaisha), 300 Takatsuka-cho, Minami-ku, Hamamatsu-shi, Shizuoka-ken, JP	16.01.2020	15.03.2030
Ž920852	12	SUZUKI MOTOR CORPORATION (SUZUKI KABUSHIKI KAISHA), 300 Takatsuka-cho, Minami-ku, Hamamatsu-shi, Shizuoka-ken, JP	16.01.2020	15.03.2030
Ž921540	3	L'OREAL, 14, rue Royale, 75008 Pariz, FR	13.01.2020	02.07.2030
Ž930287	25, 28, 41	NBA Properties Inc., 645 Fifth Avenue, 10022 New York, NY, US	14.01.2020	26.01.2030
Ž930639	9	Intel Corporation, 2200 Mission College Boulevard, Santa Clara, CA 95050, US	13.12.2019	08.02.2030
Ž931131	9, 16	Apple Inc., One Apple Park Way, 95014 Cupertino, CA, US	15.01.2020	02.07.2030
Ž931132	9, 16	Apple Inc., One Apple Park Way, 95014 Cupertino, CA, US	15.01.2020	02.07.2030
Ž931133	9, 16	Apple Inc., One Apple Park Way, 95014 Cupertino, CA, US	15.01.2020	02.07.2030
Ž931134	35, 36, 37, 38, 41, 42	Apple Inc., One Apple Park Way, 95014 Cupertino, CA, US	15.01.2020	02.07.2030
Ž931135	35, 36, 37, 38, 41, 42	Apple Inc., One Apple Park Way, 95014 Cupertino, CA, US	15.01.2020	02.07.2030
Ž934022	12, 16, 25, 28, 38, 39	UNITED PARCEL SERVICE OF AMERICA, INC., 55 Glenlake Parkway, NE,, Atlanta, GA 30328, US	16.01.2020	25.04.2030
Ž934023	12, 16, 25, 28, 38, 39	UNITED PARCEL SERVICE OF AMERICA, INC., 55 Glenlake Parkway, NE,, Atlanta, GA 30328, US	16.01.2020	25.04.2030
Ž934024	12, 16, 25, 28, 38, 39	UNITED PARCEL SERVICE OF AMERICA, INC., 55 Glenlake Parkway, NE,, Atlanta, GA 30328, US	16.01.2020	25.04.2030
Ž934173	42	BLUE CROSS AND BLUE SHIELD ASSOCIATION, 225 North Michigan Avenue, Chicago, IL 60601, US	13.12.2019	11.07.2030
Ž934174	42	BLUE CROSS AND BLUE SHIELD ASSOCIATION, 225 North Michigan Avenue, Chicago, IL 60601, US	13.12.2019	11.07.2030
Ž934175	42	BLUE CROSS AND BLUE SHIELD ASSOCIATION, 225 North Michigan Avenue, Chicago, IL 60601, US	13.12.2019	11.07.2030
Ž934181	42	BLUE CROSS AND BLUE SHIELD ASSOCIATION, 225 North Michigan Avenue, Chicago, IL 60601, US	13.12.2019	11.07.2030
Ž940597	12	Britax Childcare Holdings Limited, Building A, Riverside Way, Watchmoor Park, GU15 3YL Cumberley, Surrey, GB	11.12.2019	25.12.2029
Ž941052	5	INTERVET INTERNATIONAL B.V., Wim de Korverstraat 35, 5831 AN Boxmeer, NL	15.01.2020	15.03.2030
Ž942491	5	Aspen Global Incorporated, GBS Plaza, Cnr. La Salette & Royal Roads, Grand Bay, MU	15.01.2020	02.02.2030
Ž942507	1, 2, 3, 4, 6, 7, 11, 17, 19, 36, 37, 39, 40, 42	OMV Aktiengesellschaft, Trabrennstrasse 6-8, 1020 Wien, AT	23.12.2019	25.12.2029
Ž950200	42	Subway IP LLC, 8400 NW 36th Street, Ste. 530, 33166 Doral, FL, US	13.12.2019	18.05.2030
Ž950511	5	LEK farmacevtska družba d.d., Verovškova 57, 1526 Ljubljana, SI	13.01.2020	21.03.2030
Ž991313	24, 25, 27	INTERTEKSTIL STANIĆ d.o.o., Kerestinečka cesta 57/A, 10431 Sveta Nedjelja, HR	14.11.2019	25.11.2029
Z20000117	17	Versalis UK Limited, Eni House, Ebury Bridge Road, SW1W 8PZ London, Engleska, GB	13.01.2020	31.01.2030
Z20000183	1, 5, 16, 29, 30, 32	Dr. August Oetker Nahrungsmittel KG, Lutterstrasse 14, 33617 Bielefeld, DE	12.12.2019	16.02.2030
Z20000185	5	Aspen Global Incorporated, GBS Plaza, Cnr. La Salette & Royal Roads, Grand Bay, MU	15.01.2020	16.02.2030
Z20000274	5	Merck Sharp & Dohme Corp., One Merck Drive, Whitehouse Station, NJ 08889, US	15.01.2020	02.03.2030
Z20000346	36	JCB CO.,LTD, 5-1-22 Minami Aoyama, Minato-ku, Tokyo 107-8686, JP	12.12.2019	17.03.2030
Z20000409	9, 38, 42	CISCO TECHNOLOGY Inc., 170 W. Tasman Drive, San Jose 95134-1706, CA, US	24.12.2019	28.03.2030

Broj žiga (111)	Klasifikacijska oznaka razreda (511)	Ime i adresa nositelja žiga (732)	Datum podnošenja zahtjeva za produženje žiga	Datum do kojeg vrijedi produženje žiga (186)
Z20000515	40	Rhino Linings Corporation, 9747 Businesspark Avenue, 92131 San Diego, CA, US	15.01.2020	11.04.2030
Z20000572	29	EDELWEISS GmbH & CO. KG, Oberstdorfer Strasse 7, 87435 Kempten, DE	11.12.2019	19.04.2030
Z20000665	4	BP p.l.c., 1 St James's Square, London SW1Y 4PD, GB	14.11.2019	11.05.2030
Z20000667	1, 4, 9, 37, 39, 42	BP p.l.c., 1 St James's Square, London SW1Y 4PD, GB	14.11.2019	11.05.2030
Z20091649	43	VICTUS GROUP d.o.o., Avenija Dubrovnik 16/7, 10000 Zagreb, HR	27.08.2019	20.10.2029
Z20091702	35	Smart Flex d.o.o., Heinzelova 62a, 10000 Zagreb, HR	24.10.2019	28.10.2029
Z20091897	29, 30, 31, 35, 43	STANIĆ d.o.o., Kerestinečka cesta 57/A, Kerestinec, 10431 Sveta Nedelja, HR	18.11.2019	02.12.2029
Z20091900	6, 19, 29, 30, 31, 35, 37, 39	CEMEX RESEARCH GROUP AG, Römerstrasse 13, 2555 Brügg bei Biel, CH	22.11.2019	03.12.2029
Z20091993	10, 18, 20	PLASTING ORTOPEDIJA d.o.o., Dr. Luje Naletilića 3C, 10000 Zagreb, HR	19.11.2019	18.12.2029
Z20092037	35, 37, 39	Luka Rajić, Route du Cret-de-Choully 30, Satigny, CH	21.11.2019	24.12.2029
Z20092044	35, 42	ZAVOD ZA PROSTORNO UREĐENJE GRADA ZAGREBA, Ul.Republike Austrije 18, 10000 Zagreb, HR	10.12.2019	24.12.2029
Z20092045	12	TEHNIX d.o.o., Braće Radića bb, 40320 Donji Kraljevec, HR	24.12.2019	24.12.2029
Z20100020	30	ZVIJEZDA plus društvo s ograničenom odgovornošću za proizvodnju, trgovinu i usluge, Ulica Marijana Čavića 1, 10000 Zagreb, HR	17.01.2020	11.01.2030
Z20100021	29	ZVIJEZDA plus društvo s ograničenom odgovornošću za proizvodnju, trgovinu i usluge, Ulica Marijana Čavića 1, 10000 Zagreb, HR	17.01.2020	11.01.2030
Z20100022	30	ZVIJEZDA plus društvo s ograničenom odgovornošću za proizvodnju, trgovinu i usluge, Ulica Marijana Čavića 1, 10000 Zagreb, HR	17.01.2020	11.02.2030
Z20100067	20	JASON FURNITURE (HANGZHOU) CO.,LTD., 3F, No.6 Building, No.113, 11th Street, Economic and Technical Development Zone, Zhejiang Province, CN	13.12.2019	14.01.2030
Z20100083	9, 16, 35, 38, 41	CLT-UFA-S.A., Boulevard Pierre Frieden 45, Luksemburg, LU	17.01.2020	18.01.2030
Z20100096	16, 35, 41	NADBISKUPSKI DUHOVNI STOL "GLAS KONCILA", Kaptol 8, 10000 Zagreb, HR	14.01.2020	21.01.2030
Z20100097	16, 35, 41	NADBISKUPSKI DUHOVNI STOL "GLAS KONCILA", Kaptol 8, 10000 Zagreb, HR	14.01.2020	21.01.2030
Z20100205	12	NISSAN JIDOSHA KABUSHIKI KAISHA (also trading as Nissan Motor Co., Ltd.), No. 2 Takaracho, Kanagawa-ku, Yokohama-shi, Kanagawa-ken, JP	10.01.2020	04.02.2030
Z20100206	12	NISSAN JIDOSHA KABUSHIKI KAISHA (also trading as Nissan Motor Co., Ltd.), No. 2 Takaracho, Kanagawa-ku, Yokohama-shi, Kanagawa-ken, JP	10.01.2020	04.02.2030
Z20100213	12	NISSAN JIDOSHA KABUSHIKI KAISHA (also trading as Nissan Motor Co., Ltd.), No. 2 Takaracho, Kanagawa-ku, Yokohama-shi, Kanagawa-ken, JP	10.01.2020	05.02.2030
Z20100252	33	BROWN-FORMAN CORPORATION, a Delaware U.S.A. corporation, 850 Dixie Highway, Louisville, KY 40210, US	15.11.2019	11.02.2030
Z20100255	5	PLIVA HRVATSKA d.o.o., Prilaz baruna Filipovića 25, 10000 Zagreb, HR	14.01.2020	11.02.2030
Z20100256	5	PLIVA HRVATSKA d.o.o., Prilaz baruna Filipovića 25, 10000 Zagreb, HR	14.01.2020	11.02.2030
Z20100293	12	NISSAN JIDOSHA KABUSHIKI KAISHA (also trading as Nissan Motor Co., Ltd.), No. 2 Takaracho, Kanagawa-ku, Yokohama-shi, Kanagawa-ken, JP	10.01.2020	17.02.2030
Z20100294	12	NISSAN JIDOSHA KABUSHIKI KAISHA (also trading as Nissan Motor Co., Ltd.), No. 2 Takaracho, Kanagawa-ku, Yokohama-shi, Kanagawa-ken, JP	10.01.2020	17.02.2030
Z20100295	12	NISSAN JIDOSHA KABUSHIKI KAISHA (also trading as Nissan Motor Co., Ltd.), No. 2 Takaracho, Kanagawa-ku, Yokohama-shi, Kanagawa-ken, JP	10.01.2020	17.02.2030
Z20100445	30	AJINOMOTO CO., INC., 15-1, Kyobashi 1-chome, Chuo-ku, Tokyo, JP	15.01.2020	12.03.2030
Z20100539	9	APACER TECHNOLOGY INC., 3F, NO.83, Kewang Rd., Longtan Township, Taoyuan County 325, TW	10.01.2020	19.03.2030
Z20100577	7	MAKITA CORPORATION, 3-11-8, Sumiyoshi-cho, Anjo-shi, 446-8502 Aichi, JP	15.01.2020	25.03.2030
Z20100759	10	Neoss Limited, Floor 3, Windsor House, Cornwall Road, HG1 2PW Harrogate, GB	08.11.2019	15.04.2030
Z20101336	5	Solgar Holdings, Inc., 2100 Smithtown Avenue, Ronkonkoma, NY 11779, US	16.01.2020	14.07.2030
Z20102084	36	Diners Club International Ltd., 2500 Lake Cook Road, Riverwoods, IL 60015, US	19.12.2019	18.11.2030

Objava prestanka vrijednosti žigova

Broj žiga (111)	Klasifikacijska oznaka razreda (511)	Ime i adresa nositelja žiga (732)	Datum prestanka vrijednosti žiga (580)
Ž920020	34	TDR d.o.o., Obala Vladimira Nazora 1, 52210 Rovinj, HR	30.05.2019
Ž921356	9, 16, 37	Hewlett Packard Enterprise Development LP, 11445 Compaq Center Drive West, 77070 Houston, TX, US	05.07.2019
Ž921971	3, 5	Vinko Rafajac, D. Neumana 6, 31000 Osijek, HR	13.07.2019
Ž931105	12	Nissan Jidosha Kabushiki Kaisha, No. 2 Takaracho, Kanagawa-ku, Yokohama-shi, Kanagawa-ken, JP	01.06.2019
Ž950015	1, 4	EXXON MOBIL CORPORATION, 5959 Las Colinas Boulevard, Irving 75039-2298, TX, US	01.07.2019
Ž960552	3, 5	Mary Quant Cosmetics Japan Limited, Aoyama Taiyo Building, 1-7-6 Shibuya-Ku, 150 Tokyo, JP	01.07.2019
Ž961022	32	Pivovarna Union, d.d., Pivovarniška 2, 61107 Ljubljana, SI	02.06.2019
Ž990520	12	Hankook Tire Worldwide Co., Ltd., # 647-15, Yoksam-dong, Kangnam-gu, Seoul, KR	28.05.2019
Ž990548	9	Kabushiki Kaisha Sony Computer Entertainment(also trading as Sony Computer Entertainment Inc.), 2-6-21, Minami-aoyama, Minato-ku, Tokyo 107-0062, JP	01.06.2019
Ž990550	1, 2, 9	Domino Printing Sciences plc, Bar Hill, Cambridge CB3 8TU, England, GB	28.05.2019
Ž990563	3, 5	BIOAROMATICA d.o.o., Samoborska cesta 145, 10090 Zagreb, HR	04.06.2019
Ž990564	3, 5	BIOAROMATICA d.o.o., Samoborska cesta 145, 10090 Zagreb, HR	04.06.2019
Ž990565	1, 16, 19	STORA ENSO OYJ, Kanavaranta 1, 00160 Helsinki, FI	04.06.2019
Ž990655	30	KVASAC d.o.o. za proizvodnju prehrambenih proizvoda, Prudnička 98, 10291 Prigorje Brdovečko, HR	01.07.2019
Ž990664	29	Intercontinental Great Brands LLC, 100 Deforest Avenue, 07936 East Hanover, NJ, US	06.07.2019
Ž990665	34	TDR d.o.o., Obala Vladimira Nazora 1, 52210 Rovinj, HR	06.07.2019
Ž990666	34	TDR d.o.o., Obala Vladimira Nazora 1, 52210 Rovinj, HR	06.07.2019
Ž990667	34	TDR d.o.o., Obala Vladimira Nazora 1, 52210 Rovinj, HR	06.07.2019
Ž990668	34	TDR d.o.o., Obala Vladimira Nazora 1, 52210 Rovinj, HR	06.07.2019
Ž990677	32	MEDIPHARMA d.o.o., Branimirova 24-26, 42202 Trnovec, HR	07.07.2019
Ž990684	16	Hearst Communications, Inc., 300 West 57th Street, 10019 New York, NY, US	09.07.2019
Ž990694	9	Intel Corporation, 2200 Mission College Boulevard, Santa Clara, 95052-8119, CA, US	14.07.2019
Ž990699	1, 2, 3, 4, 5, 6, 7, 8, 9, 10, 11, 12, 13, 14, 15, 16, 17, 18, 19, 20, 21, 22, 23, 24, 25, 26, 27, 28, 29, 30, 31, 32, 33, 34, 35, 36, 37, 38, 39, 40, 41, 42	Importanne d.o.o. građevinarstvo, projektiranje, trgovina, turizam i usluge, Trg Drage Iblera 10, 10000 Zagreb, HR	14.07.2019
Ž990702	5, 10	GLAXO GROUP LIMITED, 980 Great West Road, Brentford, Middlesex TW8 9GS, GB	15.07.2019
Ž990704	3, 5, 35	JADRAN-GALENSKI LABORATORIJ d.d., Pulac bb, 51000 Rijeka, HR	15.07.2019
Ž990705	3, 5, 35	JADRAN-GALENSKI LABORATORIJ d.d., Pulac bb, 51000 Rijeka, HR	15.07.2019
Ž990905	9, 12, 16, 22, 25, 28, 35, 41	MAGMA d.d. za proizvodnju, promet i vanjsku trgovinu, Baštijanova 52/a, 10000 Zagreb, HR	28.05.2019
Z20090865	16, 35, 39, 41, 42	Martin Cinčić, Hum Stubički 55, 49245 Gornja Stubica, HR	28.05.2019
Z20090866	16, 24, 25, 35, 38, 39, 41, 42	Tomislav Marjanović, Majstora Buvine 19, 10000 Zagreb, HR	28.05.2019
Z20090867	43	Ivan Rubelj, Zavidovićka 28A, 10000 Zagreb, HR	28.05.2019
Z20090868	43	Ivan Rubelj, Zavidovićka 28A, 10000 Zagreb, HR	28.05.2019
Z20090869	43	Ivan Rubelj, Zavidovićka 28A, 10000 Zagreb, HR	28.05.2019
Z20090872	5	GlaxoSmithKline Consumer Healthcare (UK) IP Limited, 980 Great West Road, Brentford, TW8 9GS Middlesex, GB	29.05.2019
Z20090876	35, 41, 42	Ivan Šantić, 4 Barutanski ogranak 3, 10000 Zagreb, HR	01.06.2019
Z20090877	3, 6, 7, 8, 9, 11, 12, 14, 15, 16, 18, 20, 25, 30, 32, 35, 41, 42	Ivan Šantić, 4 Barutanski ogranak 3, 10000 Zagreb, HR	01.06.2019
Z20090878	36	Automobiles CITROËN, Immeuble Colisée III, 12, rue Fructidor, 75835 Paris Cedex 17, FR	01.06.2019
Z20090881	16, 40, 41	ZNANJE DIONIČKO DRUŠTVO ZA NAKLADNIČKU, TISKARSKU DJELATNOST I TRGOVINU, Mandićeva 2, 10000 Zagreb, HR	02.06.2019
Z20090882	16, 35, 40, 41	ZNANJE DIONIČKO DRUŠTVO ZA NAKLADNIČKU, TISKARSKU DJELATNOST I TRGOVINU, Mandićeva 2, 10000 Zagreb, HR	02.06.2019
Z20090892	3, 14, 18, 21, 24, 25, 26, 35	FRIVA AB-GALEB d.o.o., Sisačka 18/a, 10000 Zagreb, HR	03.06.2019

Broj žiga (111)	Klasifikacijska oznaka razreda (511)	Ime i adresa nositelja žiga (732)	Datum prestanka vrijednosti žiga (580)
Z20090893	1, 16, 17	Rema d.o.o. za proizvodnju prodaju kemijskih, gumarskih i dr. proizvoda, Gorjanska 26, 10000 Zagreb, HR	03.06.2019
Z20090896	41, 42	Visoka škola međunarodnih odnosa i diplomacije, Palmotićeva 84, 10000 Zagreb, HR	04.06.2019
Z20090898	16, 25, 28	CONCEPTA PRIMA d.o.o. ZAGREB, Klenovac 5, 10000 Zagreb, HR	05.06.2019
Z20090899	16, 36	Agencija za reviziju sustava provedbe programa Europske unije, Koturaška 53/1, 10000 Zagreb, HR	05.06.2019
Z20090900	30	Prehrambena industrija VITAMINKA AD, Ul. Lece Koteski br. 23, 7500 Prilep, MK	05.06.2019
Z20090905	34	Philip Morris Brands Sàrl, Quai Jeanrenaud 3, 2000 Neuchâtel, CH	05.06.2019
Z20090906	34	Philip Morris Brands Sàrl, Quai Jeanrenaud 3, 2000 Neuchâtel, CH	05.06.2019
Z20090907	34	Philip Morris Brands Sàrl, Quai Jeanrenaud 3, 2000 Neuchâtel, CH	05.06.2019
Z20090987	16, 35, 36, 41, 42	FORTUNA sázková kancelář a.s., Vodičkova 30, 110 00 Praha 1, CZ	30.06.2019
Z20090990	29, 30, 32	DUKAT d.d., Ulica Marijana Čavića 9, 10000 Zagreb, HR	01.07.2019
Z20090991	29	DUKAT d.d., Ulica Marijana Čavića 9, 10000 Zagreb, HR	01.07.2019
Z20090992	34	Philip Morris Brands Sàrl, Quai Jeanrenaud 3, 2000 Neuchâtel, CH	02.07.2019
Z20090993	34	Philip Morris Brands Sàrl, Quai Jeanrenaud 3, 2000 Neuchâtel, CH	02.07.2019
Z20090995	36	Akita, Inc., 2711 Centerville Road, Suite 400, Wilmington, DE 19808, US	02.07.2019
Z20090997	9, 14, 18, 24, 25, 35	AMBRO PROMET d.o.o., Širinečka 24, 10040 Zagreb, HR	03.07.2019
Z20091006	3	Unilever N.V., Weena 455, 3013 AL Rotterdam, NL	03.07.2019
Z20091009	29, 30, 32	LEDO plus društvo s ograničenom odgovornošću za proizvodnju i promet sladoleda i smrznute hrane, Čavićeva 1a, 10000 Zagreb, HR	06.07.2019
Z20091010	36, 37, 42	Horatio d.o.o., Vlaška 75a, 10000 Zagreb, HR	06.07.2019
Z20091011	12	TOYOTA JIDOSHA KABUSHIKI KAISHA (also trading as TOYOTA MOTOR CORPORATION), 1, Toyota -cho, Toyota-shi, Aichi-ken, JP	06.07.2019
Z20091019	29, 30, 31	STANIĆ d.o.o., Kerestinečka cesta bb, Kerestinec, 10431 Sveta Nedelja, HR	07.07.2019
Z20091020	41, 42, 43, 45	Ponos Hrvatske-udruga za promicanje hrabrosti, humanosti i nesebičnosti, Oreškovićeva 3, 10000 Zagreb, HR	08.07.2019
Z20091021	41, 42, 43, 45	Ponos Hrvatske-udruga za promicanje hrabrosti, humanosti i nesebičnosti, Oreškovićeva 3, 10000 Zagreb, HR	08.07.2019
Z20091022	41, 42, 43, 45	Ponos Hrvatske-udruga za promicanje hrabrosti, humanosti i nesebičnosti, Oreškovićeva 3, 10000 Zagreb, HR	08.07.2019
Z20091023	41, 42, 43, 45	Ponos Hrvatske-udruga za promicanje hrabrosti, humanosti i nesebičnosti, Oreškovićeva 3, 10000 Zagreb, HR	08.07.2019
Z20091024	18, 25, 35	RODİ GİYİM SANAYİ VE TİCARET ANONİM ŞİRKETİ, Haramidere E-5 Karayolu Üzeri Rodi İş Merkezi, Avcilar, İstanbul, TR	08.07.2019
Z20091025	3, 14, 18, 25	IMCO KROSNA d.o.o., Frane Petrića 4, 10000 Zagreb, HR	08.07.2019
Z20091026	16, 35, 36, 41	Zagrebačka banka d.d., Paromlinska 2, 10000 Zagreb, HR	08.07.2019
Z20091033	29, 30, 43	Burger King Corporation, 5505 Blue Lagoon Drive, 33126 Miami, FL, US	09.07.2019
Z20091034	29, 30, 43	Burger King Corporation, 5505 Blue Lagoon Drive, 33126 Miami, FL, US	09.07.2019
Z20091036	16, 25, 29, 30, 31, 43	Burger King Corporation, 5505 Blue Lagoon Drive, 33126 Miami, FL, US	09.07.2019
Z20091041	29, 30	Burger King Corporation, 5505 Blue Lagoon Drive, 33126 Miami, FL, US	09.07.2019
Z20091042	29, 30, 43	Burger King Corporation, 5505 Blue Lagoon Drive, 33126 Miami, FL, US	09.07.2019
Z20091043	29, 30, 43	Burger King Corporation, 5505 Blue Lagoon Drive, 33126 Miami, FL, US	09.07.2019
Z20091048	20, 24	Natura World Inc., One Natura Way, N3C OA4 Cambridge Ontario, CA	10.07.2019
Z20091049	3, 4, 7, 8, 12	BOOST INTERNATIONAL LLC, Carey Ave. 2120, Cheyenne, WY 82001, US	10.07.2019
Z20091050	5	Grünenthal GmbH, Zieglerstrasse 6, 52078 Aachen, DE	10.07.2019
Z20091051	3, 14, 18, 25	IMCO KROSNA d.o.o., Frane Petrića 4, 10000 Zagreb, HR	13.07.2019
Z20091054	14, 18, 25, 26	Beyond Productions, LLC, 31 West 34th Street, 10001 New York, NY, US	13.07.2019
Z20091055	14, 18, 25, 26	Beyond Productions, LLC, 31 West 34th Street, 10001 New York, NY, US	13.07.2019
Z20091056	41, 42, 45	Sudačka mreža, Preobraženska 2/III, 10000 Zagreb, HR	13.07.2019
Z20091057	41, 42, 45	Sudačka mreža, Preobraženska 2/III, 10000 Zagreb, HR	13.07.2019
Z20091059	9	IEI Technology Corp., 5 F., No. 29, Chung-Hsing Rd., Shi-Chi City, Taipei Hsien 221, TW	14.07.2019
Z20091061	29, 30, 31, 32	Veton Aliti, Prilaz Ivana Visina 5, 10000 Zagreb, HR	14.07.2019
Z20091068	29, 30	ZVIJEZDA plus društvo s ograničenom odgovornošću za proizvodnju, trgovinu i usluge, Ulica Marijana Čavića 1, 10000 Zagreb, HR	15.07.2019
Z20091069	29, 30, 32	LEDO plus društvo s ograničenom odgovornošću za proizvodnju i promet sladoleda i smrznute hrane, Čavićeva 1a, 10000 Zagreb, HR	15.07.2019
Z20091070	43, 44	VILLA DUBROVNIK hotelijersko turistički-agencijsko dioničko društvo, Vlaha Bukovca 6, 20000 Dubrovnik, HR	15.07.2019

Objava registracija industrijskih dizajna

(51) **LOC (12) Cl. 03-01**

(11) **D20190134**
(15) 11.02.2020
(22) 26.09.2019

(21) D20190134A
(54) **FUTROLA ZA NAOČALE**
(72)(73) Damir Tarčuković, Cambierieva 5, 51000 Rijeka, HR
(55)

(51)**LOC (12) Cl. 07-99**

(11) **D20190136-1**
(15) 17.02.2020
(22) 18.12.2019

(21) D20190136A
(54) **DRŽAČ ČAŠE**
(72)(73) Vanja Keletić, Drage 77, 47245 Rakovica, HR
(74) Blaženka Dobrenić-Primorac, Zagreb, HR
(55)

(51)**LOC (12) Cl. 07-99**

(11) **D20190136-2**
(15) 17.02.2020
(22) 18.12.2019

(21) D20190136A
(54) **DRŽAČ ČAŠE**
(72)(73) Vanja Keletić, Drage 77, 47245 Rakovica, HR
(74) Blaženka Dobrenić-Primorac, Zagreb, HR
(55)

(51) **LOC (12) Cl. 16-06**

(11) **D20190102**
(15) 11.02.2020
(21) D20190102A
(22) 26.09.2019
(54) **NAOČALE**
(72)(73) Damir Tarčuković, Cambierieva 5, 51000 Rijeka, HR
(55)

(51) **LOC (12) Cl. 25-03**

(11) **D20190128**
(15) 06.02.2020
(21) D20190128A
(22) 21.11.2019
(54) **SPOMENIK**
(73) UDRUGA JEDRO & KRILO, Fra Luje Maruna 20, 10000 Zagreb, HR
(72) Dražen Gržan, Fra Luje Maruna 20, 10000 Zagreb, HR
Boris Vukušić, Fra Luje Maruna 20, 10000 Zagreb, HR
Kazimir Ileković, Fra Luje Maruna 20, 10000 Zagreb, HR
(55)

(51)**LOC (12) Cl. 32-00**

(11) **D20190118**
(15) 17.02.2020
(22) 31.10.2019

(21) D20190118A
(54) **GRAFIČKI DIZAJN [DVODIMENZIONALNI]**
(73) Obrt Aspekt, vl. Iva Paska, Ilica 71, 10000 Zagreb, HR
(72) Sonja Račanović, Čakovečka 21, 10000 Zagreb, HR
(55)

(51)**LOC (12) Cl. 32-00**

(11) **D20200001**
(15) 10.02.2020
(22) 02.01.2020

(21) D20200001A
(54) **GRAFIČKI DIZAJN [DVODIMENZIONALNI]**
(73) S.G. PROMET d.o.o., I.B.Mažuranić 11, 10000 Zagreb, HR
(55)

Kazalo brojeva industrijskih dizajna

Broj ind. dizajna (11)	LOC razred i podrazred (51)
D20190102	16-06
D20190118	32-00
D20190128	25-03
D20190134	03-01
D20190136-1	07-99
D20190136-2	07-99
D20200001	32-00

Kazalo klasifikacijskih oznaka industrijskih dizajna

LOC razred i podrazred (51)	Broj ind. dizajna (11)	Nositelj industrijskog dizajna (73)
03-01	D20190134	Damir Tarčuković, Cambierieva 5, 51000 Rijeka, HR
07-99	D20190136-1	Vanja Keletić, Drage 77, 47245 Rakovica, HR
07-99	D20190136-2	Vanja Keletić, Drage 77, 47245 Rakovica, HR
16-06	D20190102	Damir Tarčuković, Cambierieva 5, 51000 Rijeka, HR
25-03	D20190128	UDRUGA JEDRO & KRILO, Fra Luje Maruna 20, 10000 Zagreb, HR
32-00	D20190118	Obrt Aspekt, vl. Iva Paska, Ilica 71, 10000 Zagreb, HR
32-00	D20200001	S.G. PROMET d.o.o., I.B.Mažuranić 11, 10000 Zagreb, HR

Kazalo nositelja industrijskih dizajna

Nositelj industrijskog dizajna (73)	LOC razred i podrazred (51)	Broj ind. dizajna (11)
Vanja Keletić, Drage 77, 47245 Rakovica, HR	07-99	D20190136-1
Vanja Keletić, Drage 77, 47245 Rakovica, HR	07-99	D20190136-2
Obrt Aspekt, vl. Iva Paska, Ilica 71, 10000 Zagreb, HR	32-00	D20190118
S.G. PROMET d.o.o., I.B.Mažuranić 11, 10000 Zagreb, HR	32-00	D20200001
Damir Tarčuković, Cambierieva 5, 51000 Rijeka, HR	16-06	D20190102
Damir Tarčuković, Cambierieva 5, 51000 Rijeka, HR	03-01	D20190134
UDRUGA JEDRO & KRILO, Fra Luje Maruna 20, 10000 Zagreb, HR	25-03	D20190128

Objava produženja vrijednosti registriranih industrijskih dizajna

Broj ind. dizajna (11)	Ime(na) i adresa(e) nositelja industrijskog dizajna (73)	Datum podnošenja zahtjeva za produženje vrijednosti industrijskog dizajna	Datum do kojeg vrijedi produženje vrijednosti industrijskog dizajna (18)
D20150001-1	PROSTORIA d.o.o., Pustodol Začretski 19 G, 49223 Sveti Križ Začretje, HR	24.12.2019	05.01.2025
D20150001-2	PROSTORIA d.o.o., Pustodol Začretski 19 G, 49223 Sveti Križ Začretje, HR	24.12.2019	05.01.2025
D20150010-1	Studio Sonda d.o.o., Vižinada 62, 52447 Vižinada, HR	04.02.2020	04.02.2025
D20150010-2	Studio Sonda d.o.o., Vižinada 62, 52447 Vižinada, HR	04.02.2020	04.02.2025
D20150010-3	Studio Sonda d.o.o., Vižinada 62, 52447 Vižinada, HR	04.02.2020	04.02.2025
D20150010-4	Studio Sonda d.o.o., Vižinada 62, 52447 Vižinada, HR	04.02.2020	04.02.2025
D20150010-5	Studio Sonda d.o.o., Vižinada 62, 52447 Vižinada, HR	04.02.2020	04.02.2025
D20150010-6	Studio Sonda d.o.o., Vižinada 62, 52447 Vižinada, HR	04.02.2020	04.02.2025
D20150010-7	Studio Sonda d.o.o., Vižinada 62, 52447 Vižinada, HR	04.02.2020	04.02.2025
D20150010-8	Studio Sonda d.o.o., Vižinada 62, 52447 Vižinada, HR	04.02.2020	04.02.2025
D20150010-9	Studio Sonda d.o.o., Vižinada 62, 52447 Vižinada, HR	04.02.2020	04.02.2025
D20150010-10	Studio Sonda d.o.o., Vižinada 62, 52447 Vižinada, HR	04.02.2020	04.02.2025
D20150010-11	Studio Sonda d.o.o., Vižinada 62, 52447 Vižinada, HR	04.02.2020	04.02.2025
D20150010-12	Studio Sonda d.o.o., Vižinada 62, 52447 Vižinada, HR	04.02.2020	04.02.2025
D20150010-13	Studio Sonda d.o.o., Vižinada 62, 52447 Vižinada, HR	04.02.2020	04.02.2025
D20150010-14	Studio Sonda d.o.o., Vižinada 62, 52447 Vižinada, HR	04.02.2020	04.02.2025
D20150010-15	Studio Sonda d.o.o., Vižinada 62, 52447 Vižinada, HR	04.02.2020	04.02.2025
D20150010-16	Studio Sonda d.o.o., Vižinada 62, 52447 Vižinada, HR	04.02.2020	04.02.2025
D20150031	Vladimir Carek, Stara Knežija 20, 10000 Zagreb, HR	05.02.2020	10.03.2025
D20150032-1	Marko Urličić, Brzet 8, 21310 Omiš, HR	07.02.2020	10.03.2025
D20150032-2	Marko Urličić, Brzet 8, 21310 Omiš, HR	07.02.2020	10.03.2025
D20150034-1	Apple Inc., 1 Infinite Loop, 95014 Cupertino, CA, US	29.01.2020	12.03.2025
D20150034-2	Apple Inc., 1 Infinite Loop, 95014 Cupertino, CA, US	29.01.2020	12.03.2025
D20150034-3	Apple Inc., 1 Infinite Loop, 95014 Cupertino, CA, US	29.01.2020	12.03.2025
D20150034-4	Apple Inc., 1 Infinite Loop, 95014 Cupertino, CA, US	29.01.2020	12.03.2025
D20150035-1	Apple Inc., 1 Infinite Loop, 95014 Cupertino, CA, US	29.01.2020	12.03.2025
D20150035-2	Apple Inc., 1 Infinite Loop, 95014 Cupertino, CA, US	29.01.2020	12.03.2025
D20150036	Apple Inc., 1 Infinite Loop, 95014 Cupertino, CA, US	29.01.2020	12.03.2025
D20150037	Apple Inc., 1 Infinite Loop, 95014 Cupertino, CA, US	29.01.2020	12.03.2025
D20150038	Apple Inc., 1 Infinite Loop, 95014 Cupertino, CA, US	29.01.2020	12.03.2025

Informacije o objavama međunarodnih registracija industrijskog dizajna s učinkom u Republici Hrvatskoj

International Designs Bulletin
Bulletin 2019/33 (16. kolovoza 2019)

(11) **202224**
(15) 10.07.2018
(22) 10.07.2018
(73) CURT G. JOA, INC., 100 Crocker Avenue (US)
(86) US
(87) US
(88) US
(72) Michael Schaap, 2828 Rammer Court, 53081 Sheboygan, WI, US
(28) 2
(51) Cl. 05-06
(54) 1.-2. Stretch laminate/1.-2. Stratifié extensible
(30) No 2: 29.03.2018; 29/642,481; US; No 1: 29.03.2018; 29/642,479; US

(11) **202255**
(15) 10.10.2018
(22) 10.10.2018
(73) Sayyid Nadimi, 1200 Avenue H E, 76011 Arlington, Texas (US)
(86) US
(87) US
(88) US
(72) Sayyid Nadimi, 1200 AVENUE H E, 76011 Arlington(Texas), US
(28) 1
(51) Cl. 09-03
(54) 1. Container for tobacco products/1. Récipient pour produits de tabac
(30) No 1: 10.04.2018; 29643680; US