HRVATSKI GLASNIK INTELEKTUALNOG VLASNIŠTVA

12/2019

14. 6. 2019.

REPUBLIKA HRVATSKA
DRŽAVNI ZAVOD ZA INTELEKTUALNO VLASNIŠTVO

SADRŽAJ - PATENTI

Objava prijava patenata 1
Kazalo brojeva prijava patenata 2
Kazalo klasifikacijskih oznaka prijava patenata prema MKP 3
Kazalo podnositelja prijava patenata 4
Objava zahtjeva za priznanje patenata provedbom postupka potpunog ispitivanja prijava patenata 5
Objava zahtjeva za priznanje patenata bez potpunog ispitivanja prijava patenata 6
Objava konsenzualnih patenata 7
Kazalo brojeva konsenzualnih patenata 8
Kazalo klasifikacijskih oznaka konsenzualnih patenata prema MKP 9
Kazalo nositelja konsenzualnih patenata 10
Objava upisa promjena u Registru prijava patenata 11
Objava upisa promjena u Registru patenata 12
Objava prestanaka vrijednosti patenata/konsenzualnih patenata 13
Objava zahtjeva za proširenje europskih prijava patenata 14
Kazalo brojeva zahtjeva za proširenje europskih prijava patenata 15
Kazalo klasifikacijskih oznaka zahtjeva za proširenje europskih prijava patenata prema MKP 16
Kazalo podnositelja zahtjeva za proširenje europskih prijava patenata 17
Objava proširenih europskih patenata 18
Kazalo brojeva proširenih europskih patenata 19
Kazalo klasifikacijskih oznaka proširenih europskih patenata prema MKP 20
Kazalo nositelja proširenih europskih patenata 21
Objava upisa promjena u Registru patenata 22
Objava prestanaka vrijednosti proširenih europskih patenata 23
Objava europskih patenata 24
Kazalo brojeva europskih patenata 50
Kazalo klasifikacijskih oznaka europskih patenata prema MKP 52
Kazalo nositelja europskih patenata 66
Objava upisa promjena u Registru patenata 73
Objava prijedloga za povrat u prijašnje stanje europskih patenata 75
Objava povrata u prijašnje stanje europskih patenata 75
Objava zahtjeva za nastavak postupka europskih patenata 76
Objava nastavaka postupka europskih patenata 76
Objava prestanaka vrijednosti europskih patenata 77
Objava ispravaka podataka iz objavljenih europskih patenata 80
Objava zahtjeva za izdavanje Svjedodžbi 81
Kazalo proizvoda za koje je podnesen zahtjev za izdavanje Svjedodžbi 82
Kazalo podnositelja zahtjeva za izdavanje Svjedodžbi 83
Objava podataka o izdavanju Svjedodžbi 84
Kazalo proizvoda za koje su izdane Svjedodžbe 85
Kazalo nositelja Svjedodžbi 86
Objava prestanaka vrijednosti Svjedodžbi 87

SADRŽAJ - ŽIGOVI

Objava prijava žigova	1
Kazalo brojeva prijava žigova	43
Kazalo klasifikacijskih oznaka prijava žigova	44
Kazalo podnositelja prijava žigova	46
Objava upisa promjena u Registru prijava žigova	47
Objava informacija o međunarodnim registracijama žigova za koje je zatražena zaštita u Republici Hrvatskoj	48
Objava žigova	55
Kazalo brojeva žigova	62
Kazalo klasifikacijskih oznaka žigova	63
Kazalo nositelja žigova	64
Objava upisa promjena u Registru žigova	65
Objava produženja vrijednosti registracija žigova	69
Objava prestanka vrijednosti žigova	72

SADRŽAJ – INDUSTRIJSKA OBLIČJA/INDUSTRIJSKI DIZAJN

Objava registracija industrijskog dizajna	1
Kazalo brojeva industrijskih dizajna	3
Kazalo klasifikacijskih oznaka industrijskih dizajna	4
Kazalo nositelja industrijskih dizajna	5
Objava upisa promjena u Registru industrijskih dizajna	6
Objava produženja vrijednosti registriranih industrijskih dizajna	7
Informacije o objavama međunarodnih registracija industrijskog dizajna s učinkom u Republici Hrvatskoj	8

Objava prijava patenata

(51) MKP
A63G 9/00 (2006.01)

(10) **HR P20171862 A2**

(21) P20171862A

(22) 29.11.2017.
(43) 14.06.2019.

(54) **IZMJENJIVA VIŠENAMJENSKA NJIHALJKA**
EXCHANGEABLE MULTIPURPOSE SWING

(71)(72) Igor Camplin, Ognjena Price 2A, 40305 Nedelišće, HR

(57) Izmjenjiva višenamjenska njihaljka rješava tehnički problem konstrukcije jednodijelne prilagodljive njihaljke koja je pogodna za različite tipove korisnika, a koja se transformacijom elemenata može prenamijeniti u njihaljku sukladno potrebi/dobi korisnika uz odgovarajuću razinu sigurnosti i nosivosti ljuljačke koji će udovoljavati za djecu svih dobi, odnosno omogućiti povećavanje nosivosti i mijenjanje oblika preklapanjem, bez nadogradnje osnovnog oblika i upotrebe dodatnih dijelova. Izrađena je od jednog dijela, a obuhvaća tijelo njihaljke (1), nosače sigurnosnih kopči i nosećeg mehanizma (2), alke za sigurnosnu kopču (3), sigurnosne kopče (4), preklopne strane A (5) i preklopne strane B (6), čijim se sklapanjem kreira potpuno sklopljena njihaljka sa postoljem i bočnim stranama. Preklapanjem prednje ili stražnje strane na donji dio njihaljke formira se novi oblik njihaljke bez bočnih stranica koji povećava nosivost same njihaljke i omogućava korištenje iste za drugu vrstu korisnika.

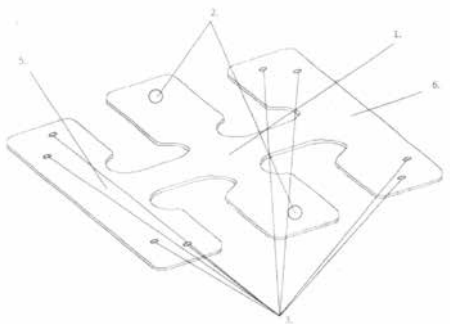

(51) MKP
E04B 1/348 (2006.01)
E04B 1/02 (2006.01)

(10) **HR P20171910 A2**

(21) P20171910A

(22) 09.12.2017.
(43) 14.06.2019.

(54) **MODULARNI ELEMENTI ZA IZGRADNJU OBJEKTA, MODULARNI OBJEKT I SUSTAV MODULARNE GRADNJE**
MODULAR ELEMENTS FOR BUILDING OBJECT, MODULAR OBJECT AND MODULAR BUILDING SYSTEM

(71) TREMAK d.o.o., Domašinec, Katarine Zrinski 2, 40318 Dekanovec, HR

(72) Robert Treska, Ulica Zrinskih 1, Pribislavec, 40000 Čakovec, HR

(74) PATENT PROJEKT d.o.o., Čakovec, HR

(57) Bit ovog izuma su modularni elementi koji služe za izgradnju cjelovite kontejnerske kućice. Ti modularni elementi se izvode sa više slojeva pa tako, uz konstrukciju, mogu sadržavati zidne obloge, izolaciju, ventilirajuću fasadu i stolariju. Prvi modularni element ili prednji modularni element za izgradnju objekta sadržava osnovnu konstrukciju prednjeg modula (100), modularni elementa krovišta za prednji modul (200), modularni lijevi bočni element za prednji modul (300), modularni desni bočni elementa za prednji modul (400) i uzdužni modularni element za prednji modul (500). Predmetni elementi se mogu povezati u cjelinu tako da čine prostor koji je omeđen sa šest ploha i pri čemu je samo jedna strana takvog modularnog elementa otvorena u cijelom svojem presjeku prema okolini.

Ovim izumom izloženi je i modularni objekt koji se ostvaruje sastavljanjem prvog i drugog modularnog elementa, a ujedno i sustav modularne gradnje.

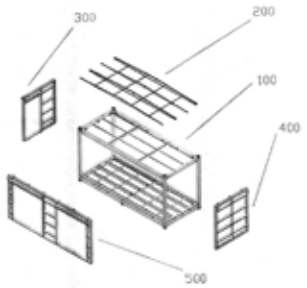

(51) MKP
E06B 9/56 (2006.01)
E06B 9/52 (2006.01)

(10) **HR P20171879 A2**

(21) P20171879A

(22) 04.12.2017.
(43) 14.06.2019.

(31) P-201700209 (32) 13.07.2017. (33) SI

(54) **SUSTAV VANJSKIH ŽALUZINA S KOMARNIKOM ZA UGRADNJU NA OKVIR POSTOJEĆIH PROZORA ILI VRATA TE METODA UGRADNJE**
OUTER LAMELLAR BLIND SYSTEM WITH INSECT SCREEN FOR INSTALLATION IN EXISTING WINDOW OR DOOR FRAME AND INSTALLATION METHOD

(71) Roletarstvo Medle d.o.o., Podbevškova ulica 31, 8000 Novo Mesto, SI

(72) Miran Kramar, Marof 15, 8216 Mirna Peč, SI

(74) Sreten Petković, Zagreb, HR

(57) Sustav vanjskih žaluzina s komarnikom za ugradnju na okvir postojećih prozora ili vrata te metoda njihove ugradnje temelji se na prvom izvedbenom slučaju na sklopu letvica vodilica (6) koje čine letvice vodilice (6.1, 6.2, 6.3, 6.4) i u drugom izvedbenom slučaju na sklop letvica vodilica (6') koji tvore letvice vodilice (6.1, 6.2, 6.4) i koje se ugrađene na okvir (2) postojećih prozora ili vrata između vanjske žaluzine (5) i okvira (2) prozora ili vrata, pri čemu komarnik (8) s okvirom (7) može biti proizvoljne izvedbe i umetnut u montažni kanal (6.8) na letvice vodilice (6.4). Sustav prema izumu omogućuje ugradnju vanjskih žaluzina (5) s komarnikom (8) na postojeće prozore i vrata na takav način da se otvor za svjetlo (1) u zidu zgrade smanjuju samo minimalno, kada se u montažni kanal (6.8) na letvici vodilici (6.4) montira komarnik (8) s okvirom (7).

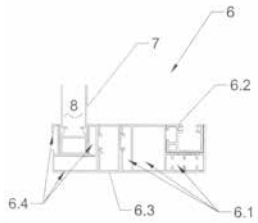

Kazalo brojeva prijava patenata

Broj prijave patenta (21)	MKP (51)
P20171862A	***A63G 9/00*** (2006.01)
P20171879A	***E06B 9/56*** (2006.01) ***E06B 9/52*** (2006.01)

Broj prijave patenta (21)	MKP (51)
P20171910A	***E04B 1/348*** (2006.01) ***E04B 1/02*** (2006.01)

Kazalo klasifikacijskih oznaka prijava patenata prema Međunarodnoj klasifikaciji patenata

MKP (51)	Broj prijave patenta (21)	Naziv izuma (54)
A63G 9/00 (2006.01)	P20171862A	IZMJENJIVA VIŠENAMJENSKA NJIHALJKA EXCHANGEABLE MULTIPURPOSE SWING
E04B 1/02 (2006.01)	P20171910A	MODULARNI ELEMENTI ZA IZGRADNJU OBJEKTA, MODULARNI OBJEKT I SUSTAV MODULARNE GRADNJE MODULAR ELEMENTS FOR BUILDING OBJECT, MODULAR OBJECT AND MODULAR BUILDING SYSTEM
E04B 1/348 (2006.01)	P20171910A	MODULARNI ELEMENTI ZA IZGRADNJU OBJEKTA, MODULARNI OBJEKT I SUSTAV MODULARNE GRADNJE MODULAR ELEMENTS FOR BUILDING OBJECT, MODULAR OBJECT AND MODULAR BUILDING SYSTEM
E06B 9/52 (2006.01)	P20171879A	SUSTAV VANJSKIH ŽALUZINA S KOMARNIKOM ZA UGRADNJU NA OKVIR POSTOJEĆIH PROZORA ILI VRATA TE METODA UGRADNJE OUTER LAMELLAR BLIND SYSTEM WITH INSECT SCREEN FOR INSTALLATION IN EXISTING WINDOW OR DOOR FRAME AND INSTALLATION METHOD
E06B 9/56 (2006.01)	P20171879A	SUSTAV VANJSKIH ŽALUZINA S KOMARNIKOM ZA UGRADNJU NA OKVIR POSTOJEĆIH PROZORA ILI VRATA TE METODA UGRADNJE OUTER LAMELLAR BLIND SYSTEM WITH INSECT SCREEN FOR INSTALLATION IN EXISTING WINDOW OR DOOR FRAME AND INSTALLATION METHOD

Kazalo podnositelja prijava patenata

Podnositelj prijave patenta (71)	MKP (51)	Broj prijave patenta (21)	Naziv izuma (54)
Camplin, Igor , HR	***A63G 9/00*** (2006.01)	P20171862A	IZMJENJIVA VIŠENAMJENSKA NJIHALJKA
Roletarstvo Medle d.o.o., SI	***E06B 9/56*** (2006.01) ***E06B 9/52*** (2006.01)	P20171879A	SUSTAV VANJSKIH ŽALUZINA S KOMARNIKOM ZA UGRADNJU NA OKVIR POSTOJEĆIH PROZORA ILI VRATA TE METODA UGRADNJE
TREMAK d.o.o., HR	***E04B 1/348*** (2006.01) ***E04B 1/02*** (2006.01)	P20171910A	MODULARNI ELEMENTI ZA IZGRADNJU OBJEKTA, MODULARNI OBJEKT I SUSTAV MODULARNE GRADNJE

Objava zahtjeva za priznanje patenata provedbom postupka potpunog ispitivanja prijava patenata

MKP (51)	Broj prijave patenta (21)	Datum podnošenja zahtjeva	Prijava objavljena u HGIV-u br.	Ime(na) podnositelja zahtjeva i prebivalište ili tvrtka i sjedište	Naziv izuma (54)
B43K 5/00 (2006.01)	P20161772A	23.05.2019	1/2019	Stipe Latković, Put vrulje 70, 21318 Pisak, HR	KEMIJSKA OLOVKA S ANTISEPTIKOM

Objava zahtjeva za priznanje patenata bez potpunog ispitivanja prijava patenata (konsenzualni patenti)

MKP (51)	Broj prijave patenta (21)	Datum podnošenja zahtjeva	Prijava objavljena u HGIV-u br.	Ime(na) podnositelja zahtjeva i prebivalište ili tvrtka i sjedište	Naziv izuma (54)
A01K 47/00 (2006.01)	P20170781A	29.05.2019	24/2018	Mate Sablić, Dračevac 60, 21000 Split, HR Ivan Tolj, Put Štalija 5, 21216 Kaštel Stari, HR	METODA TERMALNOG TRETIRANJA KOŠNICA PROTIV NAMETNIKA VARROA
E06B 9/15 (2006.01)	P20171878A	20.05.2019	6/2019	Roletarstvo Medle d.o.o., Podbevškova ulica 31, 8000 Novo Mesto, SI	LAMELA ROLETE
G01N 25/00 (2006.01)	P20171643A	31.05.2019	9/2019	Sveučilište u Zagrebu Tekstilno-tehnološki fakultet, Prilaz baruna Filipovića 28a, 10000 Zagreb, HR	VIŠENAMJENSKI DIFERENCIJALNI TOPLINSKI KONDUKTOMETAR ZA TEKSTILNE KOMPOZITE I ODJEĆU
H02M 1/12 (2006.01)	P20171686A	03.06.2019	10/2019	Dražen Letina, Travnik 18, 40000 Čakovec, HR	FREKVENTNI PRETVARAČI S NAJMANJE JEDNIM BOOSTER KONDENZATOROM

Objava konsenzualnih patenata

(51) MKP
A61H 3/00 (2006.01)

(10) **HR PK20161188 B3**

(11) PK20161188
(21) P20161188A

(45) 14.06.2019.
(22) 19.09.2016.
(43) 23.03.2018.

(54) **ORTOPEDSKO POMAGALO ZA OLAKŠANO HODANJE I VJEŽBANJE**
ORTHOPAEDIC AID TO FACILITATE WALK AND EXERCISE

(73)(72) Mladen Čubrić, Dubečka 8, 10040 Zagreb, HR

(57) Ortopedsko pomagalo za olakšano hodanje i vježbanje sastoji se od dva jednaka sklopa (10), naznačeno time da se svaki sklop (10) sastoji od tri elastične i savitljive karike (1; 2; 3) koje su međusobno lančano spojene u niz na način da čine lanac od tri karike, pri čemu dvije karike (1; 2) u nerastegnutom položaju imaju istu dužinu dok treća karika (3) u nerastegnutom položaju ima 1,40 do 1,5 puta veću dužinu od navedene dvije karike (1; 2), pri čemu se dužina karika (1; 2; 3) mjeri kod poravnanja preklopa.

Patent sadrži još 5 patentnih zahtjeva.

Kazalo brojeva konsenzualnih patenata

Broj konsenzualnog patenta (11)	MKP (51)
PK20161188	***A61H 3/00*** (2006.01)

Kazalo klasifikacijskih oznaka konsenzualnih patenata prema Međunarodnoj klasifikaciji patenata

MKP (51)	Broj patenta (11)	Naziv izuma (54)
A61H 3/00 (2006.01)	PK20161188	ORTOPEDSKO POMAGALO ZA OLAKŠANO HODANJE I VJEŽBANJE ORTHOPAEDIC AID TO FACILITATE WALK AND EXERCISE

Kazalo nositelja konsenzualnih patenata

Nositelj patenta (73)	MKP (51)	Broj patenta (11)	Naziv izuma (54)
Čubrić, Mladen, HR	***A61H 3/00*** (2006.01)	PK20161188	ORTOPEDSKO POMAGALO ZA OLAKŠANO HODANJE I VJEŽBANJE

Objava upisa promjena u Registru prijava patenata

Prijenos prava

Broj prijave patenta (21)	Raniji zapis	Novi zapis	Datum upisa promjene
P20120603A	Boro Markić, Našička 15, 10000 Zagreb, HR	Vanja Nikolac, Našička 15, 10000 Zagreb, HR	06.06.2019

Objava upisa promjena u Registru patenata

Prijenos prava

Broj patenta (11)	Raniji zapis	Novi zapis	Datum upisa promjene
PK20020345	AstraZeneca AB, 151 85 Södertälje, SE	Covis Pharma B.V., Grafenauweg 12, 6300 Zug, CH	06.06.2019
PK20020346	AstraZeneca AB, 151 85 Södertälje, SE	Covis Pharma B.V., Grafenauweg 12, 6300 Zug, CH	06.06.2019
PK20050062	AstraZeneca AB, 151 85 Södertälje, SE	Covis Pharma B.V., Grafenauweg 12, 6300 Zug, CH	06.06.2019
PK20050611	AstraZeneca AB, 151 85 Södertälje, SE	Covis Pharma B.V., Grafenauweg 12, 6300 Zug, CH	06.06.2019
PK20050917	AstraZeneca AB, 151 85 Södertälje, SE	Covis Pharma B.V., Grafenauweg 12, 6300 Zug, CH	06.06.2019

Objava prestanaka vrijednosti patenata/konsenzualnih patenata

Broj patenta (11)	MKP (51)	Datum prestanka vrijednosti patenta	Patent objavljen u HGIV-u br.	Naziv izuma (54)
P20020223	***C07C 43/23*** (2006.01) ***C07C 217/18*** (2006.01) ***A61K 31/085*** (2006.01) ***A61K 31/135*** (2006.01) ***A61P 5/32*** (2006.01) ***A61P 5/30*** (2006.01) ***A61P 15/12*** (2006.01) ***A61P 19/10*** (2006.01)	01.11.2018	12/2012	DERIVATI TRIFENILALKENA I NJIHOVA UPORABA KAO SELEKTIVNIH MODULATORA ESTROGENIH RECEPTORA
P20020223	***C07C 43/23*** (2006.01) ***C07C 217/18*** (2006.01) ***A61K 31/085*** (2006.01) ***A61K 31/135*** (2006.01) ***A61P 5/32*** (2006.01) ***A61P 5/30*** (2006.01) ***A61P 15/12*** (2006.01) ***A61P 19/10*** (2006.01)	01.11.2018	11/2006	DERIVATI TRIFENILALKENA I NJIHOVA UPORABA KAO SELEKTIVNIH MODULATORA ESTROGENIH RECEPTORA
P20030411	***H04H 20/12*** (2008.01)	20.11.2018	6/2012	UREĐAJ NAMIJENJEN ZA POBOLJŠANJE (OPTIMIZACIJU) PREDAJNIKA PREMA UVJETIMA PRIJENOSA, KAO I PREDAJNIKA I SPECIFIČNOG (REFERENTNOG) PRIJEMNIKA ZA PRIMJENU U TOM UREĐAJU
P20040427	***C07D 519/00*** (2006.01) ***C07D 487/04*** (2006.01) ***C07D 471/04*** (2006.01) ***A61K 31/415*** (2006.01) ***A61K 31/425*** (2006.01) ***A61P 9/10*** (2006.01) ***A61P 37/02*** (2006.01) ***A61P 37/08*** (2006.01)	22.11.2018	9/2012	UPORABA ANTIHISTAMINIKA ZA AKUTNO SMANJENJE POVIŠENOG INTRAKRANIJALNOG TLAKA
P20050417	***C07H 19/167*** (2006.01) ***A61K 31/70*** (2006.01) ***A61P 31/14*** (2006.01)	14.11.2018	12/2013	ANTIVIRALNI DERIVATI NUKLEOZIDA
P20050436	***C07D 487/04*** (2006.01) ***A61K 31/4162*** (2006.01) ***A61K 31/4709*** (2006.01) ***A61P 35/00*** (2006.01)	10.11.2018	12/2013	KINOLINIL-PIROLPIRAZOLI
P20050511	***A61K 31/04*** (2006.01) ***A61K 31/198*** (2006.01) ***A61K 36/82*** (2006.01) ***A61P 41/00*** (2006.01)	13.11.2018	1/2008	GASTRO-INTESTINALNO PRIMJENJIVE FORMULACIJE KOJE SADRŽE EKSTRAKT ZELENOG ČAJA I JEDNOG NO-DONORA
P20060375	***G10D 3/18*** (2006.01)	31.10.2018	7/2011	PODBRADNIK VIOLINE
PK20090282	***F41C 3/00*** (2006.01)	18.05.2019	9/2011	MEHANIZAM ZA SPRJEČAVANJE RASTAVLJANJA PIŠTOLJA DOK JE SPREMNIK U PIŠTOLJU
PK20090284	***B29B 17/02*** (2006.01)	16.05.2019	10/2012	UREĐAJ I POSTUPAK DORADE NEUPOTREBLJIVIH CD I BLU-RAY DISKOVA
PK20131089	***B60Q 1/44*** (2006.01)	14.11.2018	6/2016	PRIMJENA PREDNJIH SVJETALA MOTORNIH VOZILA CESTOVNOG PROMETA ZA SIGURNOST PJEŠAKA

Objava zahtjeva za proširenje europskih prijava patenata

(51) MKP
C07D 413/12 (2006.01)
C07D 231/12 (2006.01)
C07D 231/16 (2006.01)
C07D 403/12 (2006.01)
C07D 411/12 (2006.01)
A61K 31/42 (2006.01)
A61K 31/4192 (2006.01)
A61K 31/427 (2006.01)
A61K 31/454 (2006.01)
A61P 7/02 (2006.01)
A61P 9/10 (2006.01)
A61P 25/00 (2006.01)

(97) **EP 3395816**

(96) EP 18164223.2 17.05.2007.

(97) EP 3395816, 31.10.2018. 201844, En

(31) 801699 P (32) 18.05.2006. (33) US

(54) **ETHERS, SECONDARY AMINES AND DERIVATIVES THEREOF AS MODULATORS OF THE 5-HT2A SEROTONIN RECEPTOR USEFUL FOR THE TREATMENT OF DISORDERS RELATED THERETO**

(71) Arena Pharmaceuticals, Inc., 6154 Nancy Ridge Drive, San Diego, CA 92121, US

(72) TEEGARDEN, Bradley, 11933 Windom Peak Way, San Diego, CA 92131, US
CHAPMAN, Dennis, 4779 Ms. Ashmun Drive, San Diego, CA 92111, US
DECAIRE, Marc, 10504 Caminito Alvarez, San Diego, CA 92126, US
DOSA, Peter I., 324 Lily Pond Lane, Vadnais Heights, MN 55127, US
FEICHTINGER, Konrad, 3533 6th Avenue, Apt. 3, San Diego, CA 92103, US
JAYAKUMAR, Honnappa, 5555 Porter Creek Road, San Diego, CA 92130, US
STRAH-PLEYNET, Sonja, 12542 Darkwood Road, San Diego, CA 92129, US
TRAN, Thuy-Anh, 4833 Fairport Way, San Diego, CA 92130, US
XU, Jingdong, 11184 Visa Sorrento Parkway, No. 304, San Diego, CA 92130, US

Kazalo brojeva zahtjeva za proširenje europskih prijava patenata

Broj objave europske prijave patenta (97)	MKP (51)
EP 3395816	***C07D 413/12*** (2006.01) ***C07D 231/12*** (2006.01) ***C07D 231/16*** (2006.01) ***C07D 403/12*** (2006.01) ***C07D 411/12*** (2006.01) ***A61K 31/42*** (2006.01) ***A61K 31/4192*** (2006.01) ***A61K 31/427*** (2006.01) ***A61K 31/454*** (2006.01) ***A61P 7/02*** (2006.01) ***A61P 9/10*** (2006.01) ***A61P 25/00*** (2006.01)

Kazalo klasifikacijskih oznaka zahtjeva za proširenje europskih prijava patenata prema Međunarodnoj klasifikaciji patenata

MKP (51)	Broj objave europske prijave patenta (97)	Naziv izuma (54)
A61K 31/4192 (2006.01)	EP 3395816	ETHERS, SECONDARY AMINES AND DERIVATIVES THEREOF AS MODULATORS OF THE 5-HT2A SEROTONIN RECEPTOR USEFUL FOR THE TREATMENT OF DISORDERS RELATED THERETO
A61K 31/42 (2006.01)	EP 3395816	ETHERS, SECONDARY AMINES AND DERIVATIVES THEREOF AS MODULATORS OF THE 5-HT2A SEROTONIN RECEPTOR USEFUL FOR THE TREATMENT OF DISORDERS RELATED THERETO
A61K 31/427 (2006.01)	EP 3395816	ETHERS, SECONDARY AMINES AND DERIVATIVES THEREOF AS MODULATORS OF THE 5-HT2A SEROTONIN RECEPTOR USEFUL FOR THE TREATMENT OF DISORDERS RELATED THERETO
A61K 31/454 (2006.01)	EP 3395816	ETHERS, SECONDARY AMINES AND DERIVATIVES THEREOF AS MODULATORS OF THE 5-HT2A SEROTONIN RECEPTOR USEFUL FOR THE TREATMENT OF DISORDERS RELATED THERETO
A61P 25/00 (2006.01)	EP 3395816	ETHERS, SECONDARY AMINES AND DERIVATIVES THEREOF AS MODULATORS OF THE 5-HT2A SEROTONIN RECEPTOR USEFUL FOR THE TREATMENT OF DISORDERS RELATED THERETO
A61P 7/02 (2006.01)	EP 3395816	ETHERS, SECONDARY AMINES AND DERIVATIVES THEREOF AS MODULATORS OF THE 5-HT2A SEROTONIN RECEPTOR USEFUL FOR THE TREATMENT OF DISORDERS RELATED THERETO
A61P 9/10 (2006.01)	EP 3395816	ETHERS, SECONDARY AMINES AND DERIVATIVES THEREOF AS MODULATORS OF THE 5-HT2A SEROTONIN RECEPTOR USEFUL FOR THE TREATMENT OF DISORDERS RELATED THERETO
C07D 231/12 (2006.01)	EP 3395816	ETHERS, SECONDARY AMINES AND DERIVATIVES THEREOF AS MODULATORS OF THE 5-HT2A SEROTONIN RECEPTOR USEFUL FOR THE TREATMENT OF DISORDERS RELATED THERETO
C07D 231/16 (2006.01)	EP 3395816	ETHERS, SECONDARY AMINES AND DERIVATIVES THEREOF AS MODULATORS OF THE 5-HT2A SEROTONIN RECEPTOR USEFUL FOR THE TREATMENT OF DISORDERS RELATED THERETO
C07D 403/12 (2006.01)	EP 3395816	ETHERS, SECONDARY AMINES AND DERIVATIVES THEREOF AS MODULATORS OF THE 5-HT2A SEROTONIN RECEPTOR USEFUL FOR THE TREATMENT OF DISORDERS RELATED THERETO
C07D 411/12 (2006.01)	EP 3395816	ETHERS, SECONDARY AMINES AND DERIVATIVES THEREOF AS MODULATORS OF THE 5-HT2A SEROTONIN RECEPTOR USEFUL FOR THE TREATMENT OF DISORDERS RELATED THERETO
C07D 413/12 (2006.01)	EP 3395816	ETHERS, SECONDARY AMINES AND DERIVATIVES THEREOF AS MODULATORS OF THE 5-HT2A SEROTONIN RECEPTOR USEFUL FOR THE TREATMENT OF DISORDERS RELATED THERETO

Kazalo podnositelja zahtjeva za proširenje europskih prijava patenata

Podnositelj europske prijave patenta (71)	MKP (51)	Broj objave europske prijave patenta (97)	Naziv izuma (54)
Arena Pharmaceuticals, Inc., US	***C07D 413/12*** (2006.01) ***C07D 231/12*** (2006.01) ***C07D 231/16*** (2006.01) ***C07D 403/12*** (2006.01) ***C07D 411/12*** (2006.01) ***A61K 31/42*** (2006.01) ***A61K 31/4192*** (2006.01) ***A61K 31/427*** (2006.01) ***A61K 31/454*** (2006.01) ***A61P 7/02*** (2006.01) ***A61P 9/10*** (2006.01) ***A61P 25/00*** (2006.01)	EP 3395816	ETHERS, SECONDARY AMINES AND DERIVATIVES THEREOF AS MODULATORS OF THE 5-HT2A SEROTONIN RECEPTOR USEFUL FOR THE TREATMENT OF DISORDERS RELATED THERETO

Objava proširenih europskih patenata

(51) MKP
C07K 16/28 (2006.01)

(10) **HR P20190742 T1**

(11) P20190742 (46) 14.06.2019.
(21) P20190742T (22) 18.04.2019.
(86) PCT/IB2007004172 16.10.2007.
(96) EP 07859236.7 16.10.2007.
(87) WO2008047242, 24.04.2008.
(97) EP 2076540, 08.07.2009. 200928, En
(97) EP 2076540, 27.02.2019. 201909, En
(31) 06291628 (32) 19.10.2006. (33) EP

(54) **NOVA ANTI-CD38 PROTUTIJELA ZA LIJEČENJE RAKA**
NOVEL ANTI-CD38 ANTIBODIES FOR THE TREATMENT OF CANCER

(73) SANOFI, 54, rue La Boétie, 75008 Paris, FR

(72) Peter U Park, c/o ImmunoGen Inc., 830 Winter Street, 02451 Waltham, MA, US
Laura M. Bartle, c/o ImmunoGen Inc., 830 Winter Street, 02451 Waltham, MA, US
Anna Skaletskaya, 128 Sidney Street, 02139 Cambridge, MA, US
Viktor S. Golmakher, c/o ImmunoGen Inc., 830 Winter Street, 02451 Waltham, MA, US
Daniel Tavares, c/o ImmunoGen Inc., 830 Winter Street, 02451 Waltham, MA, US
Jutta Deckert, c/o ImmunoGen Inc., 830 Winter Street, 02451 Waltham, MA, US
Vincent Mikol, c/o Sanofi-Aventis, Département des Brevets, 174, Avenue de France, 75013 Paris, FR
Véronique Blanc, c/o Sanofi-Aventis, Département des Brevets, 174, Avenue de France, 75013 Paris, FR

(74) PRODUCTA d.o.o., Zagreb, HR

(57) Protutijelo koje specifično veže CD38, naznačeno time što:
i. je navedeno protutijelo sposobno ubiti $CD38^+$ stanicu apoptozom, stanično-posredovanom citotoksičnošću ovisnom o protutijelu (ADCC), i komplementarno ovisnom citotoksičnošću (CDC);
ii. navedeno protutijelo sadrži barem jedan teški lanac, barem jedan laki lanac i barem jednu ljudsku konstantnu regiju;
iii. navedeni teški lanac sadrži varijabilnu regiju koja ima sekvencu aminokiseline prema SEQ ID No.66; i
iv. navedeni laki lanac sadrži varijabilnu regiju koja ima sekvencu aminokiseline prema SEQ ID No.62.

Patent sadrži još 22 patentnih zahtjeva.

Kazalo brojeva proširenih europskih patenata

Broj patenta (11)	MKP (51)
P20190742	***C07K 16/28*** (2006.01)

Kazalo klasifikacijskih oznaka proširenih europskih patenata prema Međunarodnoj klasifikaciji patenata

MKP (51)	Broj patenta (11)	Naziv izuma (54)
C07K 16/28 (2006.01)	P20190742	NOVA ANTI-CD38 PROTUTIJELA ZA LIJEČENJE RAKA NOVEL ANTI-CD38 ANTIBODIES FOR THE TREATMENT OF CANCER

Kazalo nositelja proširenih europskih patenata

Nositelj patenta (73)	MKP (51)	Broj patenta (11)	Naziv izuma (54)
SANOFI, FR	***C07K 16/28*** (2006.01)	P20190742	NOVA ANTI-CD38 PROTUTIJELA ZA LIJEČENJE RAKA

Objava upisa promjena u Registru patenata

Promjena imena/naziva nositelja europskih patenta

Broj patenta (11)	Raniji zapis	Novi zapis	Datum upisa promjene
P20120477	ThromboGenics N.V., Gaston Geenslaan 1, 3000 Leuven, BE	Oxurion NV, Gaston Geenslaan 1, 3000 Leuven, BE	06.06.2019

Prijenos prava

Broj patenta (11)	Raniji zapis	Novi zapis	Datum upisa promjene
P20140257	AstraZeneca AB, 151 85 Södertälje, SE	Covis Pharma B.V., Grafenauweg 12, 6300 Zug, CH	06.06.2019

Objava prestanaka vrijednosti proširenih europskih patenata

Broj patenta (11)	MKP (51)	Datum prestanka vrijednosti patenta	Patent objavljen u HGIV-u br.	Naziv izuma (54)
P20090390	***A61K 31/502*** (2006.01) ***A61K 31/506*** (2006.01) ***A61K 31/553*** (2006.01) ***A61P 35/00*** (2006.01) ***A61P 35/02*** (2006.01)	17.11.2018	8/2009	INHIBITORI MUTANTNOG OBLIKA KIT
P20100203	***F16L 55/165*** (2006.01) ***B29C 63/00*** (2006.01)	03.11.2018	5/2010	MATERIJAL ZA SANACIJU CJEVOVODA SA INTEGRALNIM NEPROPUSNIM UNUTARNJIM SLOJEM I KONTINUIRANI POSTUPAK PROIZVODNJE
P20100433	***C07D 487/04*** (2006.01) ***A61K 31/519*** (2006.01) ***A61K 31/5025*** (2006.01) ***A61P 31/12*** (2006.01) ***A61P 31/18*** (2006.01)	04.11.2018	9/2010	DIAZAINDOL-DIKARBONIL-PIPERAZINIL ANTIVIROTICI
P20100651	***C07D 487/04*** (2006.01) ***A61K 31/505*** (2006.01) ***A61P 9/08*** (2006.01)	12.11.2018	1/2011	5,7-DIAMINOPIRAZOLO[4,3-d]PIRIMIDINI S AKTIVNOŠĆU INHIBITORA PDE-5
P20120478	***A61K 31/4995*** (2006.01) ***A61P 35/00*** (2006.01) ***A61K 47/26*** (2006.01)	30.10.2018	7/2012	FORMULACIJE KOJE SADRŽE SPOJEVE SRODNE JORUMICINU, RENIERAMICINU, SAFRACINU ILI SAFRAMICINU I DISAHARID, ZA LIJEČENJE PROLIFERATIVNIH OBOLJENJA
P20120652	***C07D 498/22*** (2006.01)	03.11.2018	9/2012	ORGANSKI SPOJEVI
P20130012	***C12N 15/09*** (2006.01) ***A61K 38/00*** (2006.01) ***A61P 9/00*** (2006.01) ***A61P 35/00*** (2006.01) ***A61P 43/00*** (2006.01) ***G01N 33/53*** (2006.01) ***G01N 33/566*** (2006.01)	14.11.2018	1/2013	APTAMER PROTIV MIDKINA I NJEGOVA UPORABA
P20140736	***F16L 55/165*** (2006.01)	03.11.2018	22/2014	METODA ZA POSTAVLJANJE SMOLOM IMPREGNIRANOG PODLOŠKA ZA SANACIJU U MJESTU
P20150156	***A61K 9/50*** (2006.01) ***A61K 9/52*** (2006.01) ***A61K 9/62*** (2006.01) ***A61K 9/64*** (2006.01) ***A61L 27/18*** (2006.01) ***A61L 27/58*** (2006.01) ***A61K 47/12*** (2006.01) ***A61K 47/02*** (2006.01) ***A61K 9/00*** (2006.01) ***A61K 47/34*** (2017.01)	10.11.2018	6/2015	STABILIZIRANI POLIMERNI PRIJENOSNI SUSTAV
P20150708	***A01P 3/00*** (2006.01) ***A01N 63/04*** (2006.01)	01.11.2018	17/2015	PRIPRAVAK I POSTUPAK PREVENCIJE ŠTETE NA BILJKAMA UZROKOVANE VERTICILLIUM

Objava europskih patenata

(51) MKP (10) **HR P20190630 T1**
A01B 29/04 (2006.01)
B60C 7/24 (2006.01)
B60C 11/03 (2006.01)
B60C 17/00 (2006.01)
B60C 7/14 (2006.01)
B60C 7/12 (2006.01)

(11) P20190630 (46) 14.06.2019.
(21) P20190630T (22) 02.04.2019.
(96) EP 13191776.7 06.11.2013.
(97) EP 2730155, 14.05.2014. 201420, Fr
(97) EP 2730155, 23.01.2019. 201904, Fr
(31) 1202979 (32) 07.11.2012. (33) FR
(54) **POLU-ŠUPLJA GUMA S POBOLJŠANIM PROFILOM I UREĐAJEM ZA VALJANJE OPREMLJEN TAKVIM GUMAMA**
SEMI-HOLLOW TYRE WITH IMPROVED PROFILE AND ROLLING DEVICE PROVIDED WITH SUCH TYRES
(73) OTICO, 20 rue Gabriel Garnier - Les Praillons, 77650 Chalmaison, FR
(72) Olivier Phely, 86 rue Grande, 77520 Thenisy, FR
Denis Piou, RN 6 Le Petit Villeblevin, 89340 Villeblevin, FR
(74) PETOŠEVIĆ d.o.o., Zagreb, HR
(57) Pneumatska guma (1) za poljoprivredni stroj, koja ima osovinu okretanja (XX) i obuhvaća gazište (7), potplat (11) koji se nalazi nasuprot gaznoga sloja (7), i dvije bočne stijenke (13, 15) koje povezuju gazni sloj (7) na potplat (11), gazište (7), potplat (11) i dvije bočne stijenke (13, 15) zajedno tvore kućište (17) koje definira komoru (19) unutar gume (1), **naznačena time**, da je komora (19) u komunikaciji s vanjskim dijelom gume (1) tijekom rada gume (1), pri čemu barem jedna od bočnih stijenki (13, 15) sadržava, u ovom redoslijedu, i uzastopce u smjeru koji je usmjeren radijalno od osi vrtnje (XX) prema van, proksimalni dio (131), srednji dio (133) i distalni dio (135), s točkom infleksije koja ograničava međuprostor (133) i distalni dio (135), i pri čemu srednji dio (133) strši u komoru (19) u smjeru uglavnom paralelnim s osi okretanja (XX) u nenapunjenom stanju, tako da tijekom rada na bočnoj stijenki dolazi do povećane deformacije na kontrolirani način.

Patent sadrži još 10 patentnih zahtjeva.

---

(51) MKP (10) **HR P20190227 T1**
A01K 67/027 (2006.01)
C12N 15/90 (2006.01)
C07K 14/705 (2006.01)

(11) P20190227 (46) 14.06.2019.
(21) P20190227T (22) 05.02.2019.
(96) EP 16206491.9 23.09.2014.
(97) EP 3175706, 07.06.2017. 201723, En
(97) EP 3175706, 07.11.2018. 201845, En
(31) 201361881261 P (32) 23.09.2013. (33) US
(62) 14781783.7 ; 23.09.2014.
(54) **ŽIVOTINJE KOJE NISU LJUDI, KOJE IMAJU HUMANIZIRANI GEN ZA PROTEIN ZA REGULIRANJE SIGNALA**
NON-HUMAN ANIMALS HAVING A HUMANIZED SIGNAL-REGULATORY PROTEIN GENE
(73) Regeneron Pharmaceuticals, Inc., 777 Old Saw Mill River Road, 10591 Tarrytown, NY, US
(72) Andrew J. Murphy, 10 Newton Court, 10520 Croton-on-Hudson, NY, US
Gavin Thurston, 20 Fuller Road, 10510 Briarcliff Manor, NY, US
Bindu Varghese, 19 Logans Way, 12533 Hopewell Junction, NY, US
Cagen Gurer, 8 Pamela Lane, 10595 Valhalla, NY, US
(74) FORINPRO d.o.o., Zagreb, HR
(57) Glodavac čiji genom sadrži zamjenu egzona 2, 3 i 4 u glodavačkom genu SIRPα u endogenom glodavačkom lokusu SIRPα egzonima 2, 3 i 4 iz ljudskog gena SIRPα kako bi se dobilo humanizirani gen SIRPα, **naznačen time** što je navedeni humanizirani gen SIRPα operabilno povezan s glodavačkim SIRPα promotorom u navedenom endogenom glodavačkom lokusu SIRPα, te eksprimira u navedenom glodavcu humanizirani protein SIRPα, koji sadrži izvanstanični dio ljudskog proteina SIRPα kojeg kodira navedeni ljudski gen SIRPα i unutarstanični dio glodavačkog proteina SIRPα kojeg kodira navedeni glodavački gen SIRPα.

Patent sadrži još 14 patentnih zahtjeva.

---

(51) MKP (10) **HR P20190721 T1**
A01N 43/56 (2006.01)

(11) P20190721 (46) 14.06.2019.
(21) P20190721T (22) 16.04.2019.
(86) PCT/EP2013071735 17.10.2013.
(96) EP 13779565.4 17.10.2013.
(87) WO2014060521, 24.04.2014.
(97) EP 2908643, 26.08.2015. 201535, En
(97) EP 2908643, 20.03.2019. 201912, En
(31) 12356023 (32) 19.10.2012. (33) EP
201261730289 P 27.11.2012. US
(54) **KOMBINACIJE AKTIVNOG SPOJA KOJE SADRŽE DERIVATE KARBOKSAMIDA I BIOLOŠKO SREDSTVO ZA KONTROLU**
ACTIVE COMPOUND COMBINATIONS COMPRISING CARBOXAMIDE DERIVATIVES AND A BIOLOGICAL CONTROL AGENT
(73) Bayer CropScience AG, Alfred-Nobel-Straße 50, 40789 Monheim am Rhein, DE
(72) Pierre Cristau, 4 rue Marietton, 69009 Lyon, FR
Peter Dahmen, Altebrückerstraße 63, 41470 Neuss, DE
(74) PRODUCTA d.o.o., Zagreb, HR
(57) Aktivni pripravci koji sadrže
(A) najmanje jedan spoj formule (I)

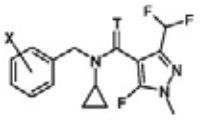

(I)

pri čemu T predstavlja atom kisika i X je 5-kloro-2-izopropil ili njegova agrokemijski prihvatljiva sol,
i
(B) najmanje jedno biološko kontrolno sredstvo odabrano od soja Bacillus pumilus QST 2808 ili soja Bacillus subtilis QST713/AQ713.

Patent sadrži još 7 patentnih zahtjeva.

---

(51) MKP (10) **HR P20190688 T1**
A01P 13/02 (2006.01)
A01N 47/12 (2006.01)

(11) P20190688 (46) 14.06.2019.
(21) P20190688T (22) 12.04.2019.
(86) PCT/EP2013076674 16.12.2013.
(96) EP 13805393.9 16.12.2013.
(87) WO2014095702, 26.06.2014. , De
(97) EP 2934150, 28.10.2015. 201544, De
(97) EP 2934150, 23.01.2019. 201904, De
(31) 102012223529 (32) 18.12.2012. (33) DE
(54) **HERBICIDNA SREDSTVA KOJA SADRŽE TRIALAT**
HERBICIDAL AGENTS CONTAINING TRIALLATE
(73) Bayer CropScience AG, Alfred-Nobel-Straße 50, 40789 Monheim am Rhein, DE
(72) Dominique Schreiber, Moulin de Reignier 4, 37500 Anché, FR
Thomas Wilde, Taunusstr. 13, 61276 Weilrod-Hasselbach, DE
Dirk Brüggemann, Achthöfen 3, 21756 Osten, DE
(74) PRODUCTA d.o.o., Zagreb, HR
(57) Herbicidni pripravci, koji kao herbicidno aktivne komponente sadrže,
A) trialat (komponentu A),
B) pikolinafen (komponentu B).

Patent sadrži još 9 patentnih zahtjeva.

(51) MKP (10) **HR P20190626 T1**
A42B 3/14 (2006.01)
A42B 3/08 (2006.01)
A42B 3/22 (2006.01)
(11) P20190626 (46) 14.06.2019.
(21) P20190626T (22) 29.03.2019.
(86) PCT/AT2015050191 05.08.2015.
(96) EP 15771846.1 05.08.2015.
(87) WO2016019406, 11.02.2016.
(97) EP 3177163, 14.06.2017. 201724, De
(97) EP 3177163, 02.01.2019. 201901, De
(31) 505512014 (32) 06.08.2014. (33) AT
(54) **ZAŠTITNA KACIGA**
PROTECTIVE HELMET
(73) Rosenbauer International AG, Paschinger Str. 90, 4060 Leonding, AT
(72) Peter Staudinger, Breitenschützing 14, 4691 Schlatt, AT
(74) Željka Mrdeža, Rijeka, HR
(57) Zaštitna kaciga (1) za ljudsku glavu (2), koja se sastoji od vanjske zaštitne školjke (4) i unutarnje potporne strukture (12), koja potporna struktura (12) obuhvaća čeonu traku (14) koja definira otvor za prihvat glave (13) i gornji oslonac za glavu (15), i potporna struktura (12) obuhvaća na čeonoj traci (14) stranu za prihvat čela (16) i stranu (17) za prihvat stražnjeg dijela glave, pri čemu je potporna struktura (12) učvršćena na zaštitnu školjku (4) pomoću najmanje jednog mehanizma za spajanje (18) koji prenosi silu, **naznačena time** da je mehanizam za uzdužno podešavanje (19) smješten između zaštitne školjke (4) i potporne strukture (12), putem sredstava pomoću kojih se mehanizam za uzdužno podešavanje (19) zaštitne školjke (4) može podesiti u odnosu na potpornu strukturu (12) u smjeru prema strani za prihvat čela (16) ili u smjeru prema strani (17) za prihvat stražnjeg dijela glave i pri čemu mehanizam uzdužno podešavanje (19) obuhvaća potpornu traku (21), koja se potporna traka (21) proteže od obje sljepoočnice (22) preko strane za prihvat čela (16) i potporna traka (21) spojena je na zaštitnu školjku (4) u području sljepoočnica (22) zasebno putem podešavajućih spojnih sklopova (23), i da potporna traka (21) obuhvaća najmanje jedan prvi spojni element (24), koji je u interakciji sa najmanje jednim drugim spojnim elementom (25) na potpornoj strukturi (12).

Patent sadrži još 17 patentnih zahtjeva.

(51) MKP (10) **HR P20190561 T1**
A61K 31/192 (2006.01)
A61K 31/4192 (2006.01)
A61K 31/4425 (2006.01)
A61K 31/196 (2006.01)
A61K 31/42 (2006.01)
A61K 31/5377 (2006.01)
A61P 29/00 (2006.01)
A61P 27/02 (2006.01)
A61P 27/14 (2006.01)
(11) P20190561 (46) 14.06.2019.
(21) P20190561T (22) 22.03.2019.
(86) PCT/AU2011001455 10.11.2011.
(96) EP 11843788.8 10.11.2011.
(87) WO2012068612, 31.05.2012.
(97) EP 2642989, 02.10.2013. 201340, En
(97) EP 2642989, 02.01.2019. 201901, En
(31) 2010905197 (32) 24.11.2010. (33) AU
(54) **POSTUPCI LIJEČENJA BOLESTI OKA POVEZANIH S UPALOM I VASKULARNOM PROLIFERACIJOM**
METHODS OF TREATING EYE DISEASES ASSOCIATED WITH INFLAMMATION AND VASCULAR PROLIFERATION
(73) OccuRx Pty Ltd, Level 9, 31 Queen Street, 3000 Melbourne, VI, AU
(72) Darren James Kelly, 1-3 Kenilworth Avenue, 3115 Wonga Park, VI, AU
David Stapleton, 13 Webb Street, 3113 Warrandyte, AU
(74) ZMP IP d.o.o., Zagreb, HR
(57) Spoj formule 4

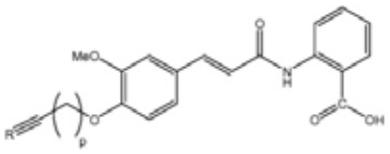

Formula 4

za uporabu u liječenju bolesti oka povezane s upalom i/ili vaskularnom proliferacijom u subjektu; naznačen time što je bolest oka odabrana iz skupine koja sadrži dijabetsku retinopatiju, edem rožnice, prednji i stražnji uveitis, pterigij, bolesti rožnice, suho oko, konjunktivitis, izlučivanje uzrokovano alergijom i laserom, makularnu degeneraciju nepovezanu s dobi, makularni edem, makularnu degeneraciju povezanu s dobi i očnu von Hippel-Lindau bolest;
pri čemu je ρ cijeli broj između 1 i 10; i R je odabran iz skupine koja se sastoji od H i C_1 do C_{10} alkila;
ili njegova farmaceutski prihvatljiva sol.

Patent sadrži još 14 patentnih zahtjeva.

(51) MKP (10) **HR P20190562 T1**
A61K 31/7048 (2006.01)
A61K 45/06 (2006.01)
A61K 9/00 (2006.01)
A61P 33/10 (2006.01)
(11) P20190562 (46) 14.06.2019.
(21) P20190562T (22) 22.03.2019.
(86) PCT/EP2011063129 29.07.2011.
(96) EP 11743497.7 29.07.2011.
(87) WO2012013791, 02.02.2012.
(97) EP 2598151, 05.06.2013. 201323, En
(97) EP 2598151, 26.12.2018. 201852, En
(31) 369472 P (32) 30.07.2010. (33) US
(54) **SASTAVI ZA LIJEČENJE ZARAZE SRČANIM CRVOM**
COMPOSITIONS FOR TREATING HEARTWORM INFESTATION
(73) CEVA Santé Animale SA, 10 Avenue de la Ballastiere, 33500 Libourne Cedex, FR
(72) Patrick Forget, 8 rue Jean d'Alambert, 33700 Merignac, FR
Vassilios Kaltsatos, 10 boulevard de Garderose, 33500 Libourne, FR
Stephan Warin, 66 rue des Chais, 33500 Libourne, FR
(74) ZMP IP d.o.o., Zagreb, HR
(57) Sastav koji sadrži ivermektin za uporabu u kontroli zaraze Dirofilaria immitis-om i/ili Dirofilaria repens-om u psu, pri čemu je navedeni pripravak ivermektina u obliku implanta, pri čemu se navedeni implant primjenjuje barem jednom godišnje i isporučuje ivermektin pod uvjetima koji omogućuju održavanje koncentracije od 0,1 ng po mL plazme tijekom barem 6 mjeseci.

Patent sadrži još 2 patentnih zahtjeva.

(51) MKP (10) **HR P20190517 T1**
A61K 35/14 (2015.01)
A61K 35/16 (2015.01)
A61K 38/48 (2006.01)
(11) P20190517 (46) 14.06.2019.
(21) P20190517T (22) 15.03.2019.
(96) EP 17156305.9 11.03.2011.
(97) EP 3184114, 28.06.2017. 201726, En
(97) EP 3184114, 31.10.2018. 201844, En
(31) 201004072 (32) 11.03.2010. (33) GB
(62) 11719062.9 ; 11.03.2011.
(54) **POSTUPAK, EPRUVETA I UREĐAJ ZA PRIMJENU SMJESE ZA ZACJELJIVANJE RANA**
PROCESS,TUBE AND DEVICE FOR THE PREPARATION OF WOUND HEALANT COMPOSITION
(73) Regen Lab SA, En Budron B2, 1052 Le Mont-sur-Lausanne, CH
(72) Antoine Turzi, 5 B Rue de l'Eglise, 1146 Mollens, CH
(74) Danija Budimir, Zagreb, HR
(57) Metoda za pripremu smjese za zacjeljivanje rana ili tkiva, koja uključuje sljedeće korake:
a) Prikupljanje pune krve u epruveti s hijaluronskom kiselinom i antikoagulansom,
b) Centrifugiranje navedene epruvete i
c) Prikupljanje supernatanta s navedenom hijaluronskom kiselinom i plazmom bogatom krvnim pločicama.

Patent sadrži još 8 patentnih zahtjeva.

(51) MKP (10) **HR P20190751 T1**
A61K 38/00 (2006.01)
A61K 39/00 (2006.01)
A61K 47/12 (2006.01)
A61K 47/26 (2006.01)
A61K 9/20 (2006.01)
C07K 16/24 (2006.01)
C07K 16/42 (2006.01)

G01N 1/00 (2006.01)
A61K 47/10 (2017.01)
A61K 39/395 (2006.01)

(11) P20190751 (46) 14.06.2019.
(21) P20190751T (22) 23.04.2019.
(86) PCT/US2011029206 21.03.2011.
(96) EP 11711232.6 21.03.2011.
(87) WO2011119487, 29.09.2011.
(97) EP 2550018, 30.01.2013. 201305, En
(97) EP 2550018, 27.02.2019. 201909, En
(31) 316326 P (32) 22.03.2010. (33) US
(54) **PRIPRAVCI I POSTUPCI KORISNI ZA STABILIZACIJU FORMULACIJA KOJE SADRŽE PROTEINE**
COMPOSITIONS AND METHODS USEFUL FOR STABILIZING PROTEIN-CONTAINING FORMULATIONS
(73) F. Hoffmann - La Roche AG, Grenzacherstrasse 124, 4070 Basel, CH
(72) Junyan Ji, c/o Genentech Inc., 1 DNA Way, 94080 South San Francisco, CA, US
Jun Liu, c/o Genentech Inc., 1 DNA Way, 94080 South San Francisco, CA, US
Yuchang John Wang, c/o Genentech Inc., 1 DNA Way, 94080 South San Francisco, CA, US
(74) CPZ - CENTAR ZA PATENTE d.o.o., Zagreb, HR
(57) Stabilan predmetni vodeni pripravak, **naznačen time, da** obuhvaća protein i polioksietilen (POE) sorbitan, pri čemu je POE sorbitan prisutan u koncentraciji od otprilike 150 ppm do 10 000 ppm, te time, da spomenuti pripravak ne sadrži polisorbat.

Patent sadrži još 9 patentnih zahtjeva.

---

(51) MKP (10) **HR P20190774 T1**
A61K 39/395 (2006.01)
A61P 35/00 (2006.01)
C07K 16/28 (2006.01)

(11) P20190774 (46) 14.06.2019.
(21) P20190774T (22) 26.04.2019.
(96) EP 16197459.7 18.09.2014.
(97) EP 3178849, 14.06.2017. 201724, En
(97) EP 3178849, 20.03.2019. 201912, En
(31) 201361880606 P (32) 20.09.2013. (33) US
201462014471 P 19.06.2014. US
(62) 14786389.8 ; 18.09.2014.
(54) **KOMBINACIJA ANTI-LAG-3 ANTITIJELA I ANTI-PD-1 ANTITIJELA ZA LIJEČENJE TUMORA**
COMBINATION OF ANTI-LAG-3 ANTIBODIES AND ANTI-PD-1 ANTIBODIES TO TREAT TUMORS
(73) Bristol-Myers Squibb Company, Route 206 and Province Line Road, 08543-4000 Princeton, NJ, US
(72) Alan J. Korman, 700 Bay Road, 94063 Redwood City, CA, US
Nils Lonberg, 700 Bay Road, 94063 Redwood City, CA, US
David J. Fontana, 1201 Eastlake Avenue E., 98102 Seattle, WA, US
Andres A. Gutierrez, Route 206 & Province Line Road, 08543 Princeton, NJ, US
Mark J. Selby, 700 Bay Road, 94063 Redwood City, CA, US
Katherine E. Lewis, 1201 Eastlake Avenue E., 98102 Seattle, WA, US
(74) Gorana Grubišić, Zagreb, HR
(57) Proizvod koji sadrži anti-LAG-3 antitijelo i anti-PD-1 antitijelo za kombiniranu primjenu u liječenju solidnog tumora kod humanog pacijenta, gdje liječenje obuhvaća najmanje jedan ciklus administracije, gdje ciklus je period od osam tjedana, gdje za svaki od najmanje jednog ciklusa, četiri doze anti-LAG-3 antitijela su administrirane u dozi od 3, 20, 80, ili 240 mg i četiri doze anti-PD-1 antitijela su administrirane u dozi od 80 ili 240 mg;
anti-LAG-3 antitijelo sadrži varijabilne regije teškog i lakog lanca koje sadrže sekvence prikazane u SEK ID BRojevima:3 i 5, redom; i
anti-PD-1 antitijelo sadrži
(a) CDR1 varijabilne regije teškog lanca koje sadrže sekvencu prikazanu u SEK ID BR:23;
(b) CDR2 varijabilne regije teškog lanca koje sadrže sekvencu prikazanu u SEK ID BR:24;
(c) CDR3 varijabilne regije teškog lanca koje sadrže sekvencu prikazanu u SEK ID BR:25;
(d) CDR1 varijabilne regije lakog lanca koje sadrže sekvencu prikazanu u SEK ID BR:26;
(e) CDR2 varijabilne regije lakog lanca koje sadrže sekvencu prikazanu u SEK ID BR:27; i
(f) CDR3 varijabilne regije lakog lanca koje sadrže sekvencu prikazanu u SEK ID BR:28.

Patent sadrži još 18 patentnih zahtjeva.

---

(51) MKP (10) **HR P20190627 T1**
A61K 45/06 (2006.01)
A61P 27/10 (2006.01)
A61K 9/00 (2006.01)
A61K 31/137 (2006.01)
A61K 31/167 (2006.01)
A61K 31/4168 (2006.01)
A61K 31/4174 (2006.01)
A61K 31/4178 (2006.01)
A61K 31/4402 (2006.01)

(11) P20190627 (46) 14.06.2019.
(21) P20190627T (22) 01.04.2019.
(86) PCT/US2013051153 18.07.2013.
(96) EP 13745508.5 18.07.2013.
(87) WO2014015183, 23.01.2014.
(97) EP 2874660, 27.05.2015. 201522, En
(97) EP 2874660, 23.01.2019. 201904, En
(31) 201213553615 (32) 19.07.2012. (33) US
(54) **OFTALMIČKA FORMULACIJA I POSTUPAK UBLAŽAVANJA DALEKOVIDNOSTI**
OPHTHALMIC FORMULATION AND METHOD FOR AMELIORATING PRESBYOPIA
(73)(72) Luis Felipe Vejarano Restrepo, Carrera 5 No. 2 -23, Popayan, CO
(74) ZMP IP d.o.o., Zagreb, HR
(57) Oftalmička formulacija koja sadrži efikasnu količinu pilokarpina ili njegove farmaceutski prihvatljive soli, fenilefrina ili njegove farmaceutski prihvatljive soli i nafazolina ili njegove farmaceutski prihvatljive soli.

Patent sadrži još 10 patentnih zahtjeva.

---

(51) MKP (10) **HR P20190657 T1**
A61K 8/92 (2006.01)
A61K 8/19 (2006.01)
A61K 8/365 (2006.01)
A61K 8/39 (2006.01)
A61Q 19/10 (2006.01)

(11) P20190657 (46) 14.06.2019.
(21) P20190657T (22) 05.04.2019.
(86) PCT/GB2016051101 21.04.2016.
(96) EP 16718871.3 21.04.2016.
(87) WO2016170335, 27.10.2016.
(97) EP 3285738, 28.02.2018. 201809, En
(97) EP 3285738, 27.03.2019. 201913, En
(31) 201506829 (32) 22.04.2015. (33) GB
(54) **PRIPRAVAK ZA KUPANJE KOJI SE PJENI**
LATHERING BATHING COMPOSITION
(73) Cosmetic Warriors Limited, 29 High Street, Poole, BH15 1AB Dorset, GB
(72) Mark Constantine, 24 Constitution Hill Road, BH14 0QD Poole Dorset, GB
Margaret Joan Constantine, 24 Constitution Hill Road, BH14 0QD Poole Dorset, GB
Helen Elizabeth Ambrosen, 29 Tarrant Close, BH21 2FB Wimborne Dorset, GB
Rowena Jacqueline Bird, 171 Mudeford, BH23 4AG Christchurch Dorset, GB
Jack Constantine, Cosmetic Warriors Limited 18-20 Market Street, BH15 1NF Poole Dorset, GB
(74) PRODUCTA d.o.o., Zagreb, HR
(57) Čvrsti kozmetički proizvod koji sadrži
(i) komponentu dispergiranu u vodi koja sadrži mast koja sadrži
(a) biljni maslac, biljno ulje ili njihovu mješavinu, prisutan u količini od najmanje 35 mas.% na temelju komponente koja sadrži mast; i
(b) emulgator;
(ii) šumeću komponentu ugljikovog dioksida koja sadrži
(a) sol ugljične kiseline; i
(b) sredstvo za zakiseljavanje;
naznačen time što su komponenta dispergirana u vodi koja sadrži mast i šumeća komponenta ugljikovog dioksida međusobno različite.

Patent sadrži još 14 patentnih zahtjeva.

---

(51) MKP (10) **HR P20190598 T1**
A61K 9/00 (2006.01)
A61K 9/70 (2006.01)
A61K 31/465 (2006.01)
A61K 47/02 (2006.01)
A61K 47/36 (2006.01)

(11) P20190598 (46) 14.06.2019.

(21) P20190598T (22) 27.03.2019.
(86) PCT/EP2013055456 15.03.2013.
(96) EP 13712730.4 15.03.2013.
(87) WO2013143891, 03.10.2013.
(97) EP 2830589, 04.02.2015. 201506, En
(97) EP 2830589, 13.02.2019. 201907, En
(31) 12161483 (32) 27.03.2012. (33) EP
201261615997 P 27.03.2012. US
(54) **FORMULACIJA NIKOTINA**
NICOTINE FORMULATION
(73) NICOCCINO AB, Lahällsvägen 48, 18330 Täby, SE
(72) Fredrik Hübinette, Herrhagsvägen 223 G, 750 67 Uppsala, SE
(74) ZMP IP d.o.o., Zagreb, HR
(57) Mukoadhezivni film koji sadrži nikotin, kojeg se može dobiti
- pripremom vodene otopine pri pH od 9,5 do 13, miješanjem
(i) soli nikotina,
(ii) alkalnog pH regulirajućeg sredstva i
(iii) sredstva za stvaranje filma koje sadrži sol alginata monovalentnog kationa ili smjesu soli alginata monovalentnih kationa, sredstvo za stvaranje filma ima srednji sadržaj guluronata (G) od 50 do 85 % po masi, srednji sadržaj manuronata (M) od 15 do 50 % po masi, srednju molekularnu masu od 30,000 g/mol do 90,000 g/mol te je takvo da 10 % vodena otopina istog pri temperaturi od 20 °C ima viskoznost od 100-1000 mPas, mjereno pri brzini smicanja od 20 rpm koristeći Brookfield viskometar s vretenom br. 2;
- raspoređivanjem otopine na krutu površinu; te
- dopuštanjem da se otopina osuši na navedenoj površini.

Patent sadrži još 13 patentnih zahtjeva.

---

(51) MKP (10) **HR P20190716 T1**
A61K 9/00 (2006.01)
A61K 47/32 (2006.01)
A61K 47/34 (2017.01)
A61K 31/00 (2006.01)
A61P 15/18 (2006.01)
A61F 6/06 (2006.01)
(11) P20190716 (46) 14.06.2019.
(21) P20190716T (22) 16.04.2019.
(86) PCT/EP2013052855 13.02.2013.
(96) EP 13705955.6 13.02.2013.
(87) WO2013120888, 22.08.2013.
(97) EP 2814458, 24.12.2014. 201452, En
(97) EP 2814458, 10.04.2019. 201915, En
(31) 201261598642 P (32) 14.02.2012. (33) US
(54) **SUSTAV ZA PRIMJENU LIJEKA ZA KONTRACEPCIJU KOJI SE SASTOJI OD JEZGRE I OMOTAČA**
DRUG DELIVERY SYSTEM FOR USE IN CONTRACEPTION COMPRISING A CORE AND A SHEATH
(73) Chemo Research, S.L., Manuel Pombo Angulo, 28, 4th floor, 28050 Madrid, ES
(72) Andrew Loxley, 126 Market Street, Apt 5, 19105 Philadelphia, PA, US
Mark Mitchnick, 80 Three Mile Harbor Drive, 11937 East Hampton, NY, US
Gonzalo Hernández Herrero, C/ Agatha Christie 217, 28050 Madrid, ES
Celestino Ronchi, Corso Buenos Aires 65, 20124 Milano, IT
(74) ZMP IP d.o.o., Zagreb, HR
(57) Naprava koja sadrži:
(a) jezgru, te navedena jezgra sadrži najmanje 50 % poliuretana;
(b) omotač, navedeni omotač uglavnom ili potpuno okružuje navedenu jezgru, te navedeni omotač sadrži kopolimer etilen vinil acetata; i
(c) jedan ili više aktivnih farmaceutskih sastojaka otopljenih ili dispergiranih u navedenoj jezgri i/ili navedenom omotaču.

Patent sadrži još 14 patentnih zahtjeva.

---

(51) MKP (10) **HR P20190727 T1**
A61K 9/00 (2006.01)
A61K 9/28 (2006.01)
A61K 31/606 (2006.01)
A61K 47/32 (2006.01)
A61K 47/36 (2006.01)
A61K 9/20 (2006.01)
A61K 31/196 (2006.01)
A61K 31/616 (2006.01)
(11) P20190727 (46) 14.06.2019.
(21) P20190727T (22) 17.04.2019.
(96) EP 17188821.7 29.04.2013.
(97) EP 3278792, 07.02.2018. 201806, En
(97) EP 3278792, 20.02.2019. 201908, En
(31) 12166110 (32) 30.04.2012. (33) EP
201261640217 P 30.04.2012. US
(62) 13723033.0 ; 29.04.2013.
(54) **FORMULACIJA ODGOĐENOG OTPUŠTANJA LIJEKA**
A DELAYED RELEASE DRUG FORMULATION
(73) Tillotts Pharma AG, Baslerstrasse 15, 4310 Rheinfelden, CH
(72) Roberto Carlos Bravo González, Im Klosteracker 57, 4102 Binningen, CH
Thomas Buser, Gempenstrasse 19, 4412 Nuglar, CH
Frédéric Jean-Claude Goutte, 4 rue du Ried, 68130 Schwoben, FR
Abdul Waseh Basit, 55 Alicia Gardens, HA3 8JB Harrow, Middlesex, GB
Felipe José Oliveira Varum, Efringerstrasse 86, 4057 Basel, CH
Ana Cristina Freire, 92 West Cotton Close, NN4 8BY Riverside Wharf, Northampton, GB
(74) Danija Budimir, Zagreb, HR
(57) Formulacija odgođenog otpuštanja lijeka za oralnu primjenu kako bi se lijek primio u debelo crijevo subjekta, pri čemu spomenuta formulacija sadrži:
jezgru i premaz za jezgru, jezgru koja sadrži lijek i premaz koji sadrži vanjski sloj i najmanje jedan sloj između jezgre i vanjskog sloja odabranog iz skupine sastavljene od izolacijskog sloja i unutarnjeg sloja, spomenuti vanjski sloj koji sadrži mješavinu prvog polimernog materijala koji je podložan napadu bakterija debelog crijeva i drugog polimernog materijala koji ima prag pH pri pH 6 ili više, pri čemu spomenuti unutarnji sloj sadrži treći polimerni materijal koji je neionski polimer topljiv u crijevnoj tekućini ili gastrointestinalnoj tekućini, i najmanje jedan aditiv odabran iz pufera i baze,
spomenuti izolacijski sloj koji sadrži neionski polimer topljiv u crijevnoj tekućini ili gastrointestinalnoj tekućini,
pri čemu se vanjski sloj nanosi izravno na unutarnji sloj ili izolacijski sloj pomoću pripravka za oblaganje dobiveni kombiniranjem navedenog prvog polimernog materijala u vodenom mediju s navedenim drugim polimernim materijalom u organskom mediju.

Patent sadrži još 18 patentnih zahtjeva.

---

(51) MKP (10) **HR P20190687 T1**
A61K 9/14 (2006.01)
A61K 9/16 (2006.01)
A61K 31/198 (2006.01)
(11) P20190687 (46) 14.06.2019.
(21) P20190687T (22) 11.04.2019.
(86) PCT/EP2014060950 27.05.2014.
(96) EP 14728495.4 27.05.2014.
(87) WO2014191410, 04.12.2014. , En
(97) EP 3003278, 13.04.2016. 201615, En
(97) EP 3003278, 27.02.2019. 201909, En
(31) MI20130874 (32) 29.05.2013. (33) IT
(54) **N-ACETILCISTEINSKE TABLETE ZA GUTANJE**
SWALLOWABLE N-ACETYLCYSTEINE TABLETS
(73) Zambon S.p.A., Via Lillo del Duca, 10, 20091 Bresso MI, IT
(72) Alessandra De Lazzari, Via Ivrea, 2, 35142 Padova, IT
Alberto Moretto, Via Martiri di Cefalonia 5, 35020 Ponte San Nicolò (PD), IT
(74) CPZ - CENTAR ZA PATENTE d.o.o., Zagreb, HR
(57) Tableta za gutanje koja obuhvaća N-acetilcistein od najmanje 80% po masi i najmanje jedno farmaceutski prihvatljivo pomoćno sredstvo odabrano iz skupine koju čine veziva, razrjeđivači, dezintegratori, maziva i klizna sredstva, **naznačena time, da** se navedena tableta proizvodi uporabom granulata pripravljenog putem postupka suhe granulacije samog N-acetilcisteina, te time, da navedena tableta obuhvaća granulat od samog N-acetilcisteina, najmanje jedno vezivo u količini od 5% ili više, najmanje jedan razrjeđivač u količini od 5% ili više, najmanje jedan dezintegrator u količini od 5% ili više, najmanje jedno mazivo u količini od 1% ili manje, najmanje jedno klizno sredstvo u količini od 1% ili manje, po masi u odnosu na ukupnu masu tablete.

Patent sadrži još 11 patentnih zahtjeva.

---

(51) MKP (10) **HR P20190461 T1**
A61K 9/16 (2006.01)
A61K 33/26 (2006.01)
(11) P20190461 (46) 14.06.2019.
(21) P20190461T (22) 08.03.2019.
(86) PCT/IB2013001659 30.07.2013.
(96) EP 13777110.1 30.07.2013.
(87) WO2014009806, 16.01.2014.
(97) EP 2879667, 10.06.2015. 201524, En
(97) EP 2879667, 16.01.2019. 201903, En

(31) MI20121350 (32) 31.07.2012. (33) IT

(54) **ČVRSTI PRIPRAVAK KOJI SADRŽI ŽELJEZO, NAMIJENJEN UPOTREBI KOD STANJA S NEDOSTATKOM ŽELJEZA**
SOLID COMPOSITION COMPRISING IRON FOR USE IN IRON DEFICIENT CONDITIONS

(73) Alesco S.r.l., Via delle Lenze 216/B, 56122 Pisa, IT

(72) Andrea Lacorte, c/o Pharmanutra S.P.A., Via delle Lenze 216/B, 56122 Pisa, IT
Germano Tarantino, c/o Pharmanutra S.P.A., Via delle Lenze 216/B, 56122 Pisa, IT

(74) ZMP IP d.o.o., Zagreb, HR

(57) Čvrsti pripravak namijenjen upotrebi u liječenju poremećaja ili bolesti povezanih s nedostatkom željeza, **naznačen time** što sadrži:
(i) sol željeza(III), koja je feri pirofosfat, u količini koja se kreće od 30 do 70 %, težinski; i
(ii) estere saharoze ili saharoestere E473, u količini koja se kreće od 10 do 30 %, težinski; i
(iii) lecitin, koji je lecitin E322, gdje se navedeni lecitin bira iz skupine koju čine kukuruzni, suncokretov ili sojin lecitin; i u količini je koja se kreće od 0,1 do 1,5 %, težinski.

Patent sadrži još 13 patentnih zahtjeva.

---

(51) MKP (10) **HR P20190733 T1**
A61K 9/48 (2006.01)

(11) P20190733 (46) 14.06.2019.
(21) P20190733T (22) 17.04.2019.
(86) PCT/US2014059424 07.10.2014.
(96) EP 14786429.2 07.10.2014.
(87) WO2015054199, 16.04.2015.
(97) EP 3054927, 17.08.2016. 201633, En
(97) EP 3054927, 20.02.2019. 201908, En
(31) 201361888419 P (32) 08.10.2013. (33) US

(54) **FORMULACIJE (S)-3-(4-((4-(MORFOLINOMETIL)BENZILOKSI)-1-OKSOIZOINDOLIN-2-IL)PIPERIDIN-2,6-DIONA**
FORMULATIONS OF (S)-3-(4-((4-(MORPHOLINOMETHYL)BENZYLOXY)-1-OXOISOINDOLIN-2-YL)PIPERIDINE-2,6-DIONE

(73) Celgene Corporation, 86 Morris Avenue, 07901 Summit, NJ, US

(72) Darshan Parikh, 1605 Vroom Drive, 08807 Bridgewater, NJ, US
Anil Menon, 1717 Merriam Drive, 08836 Martinsville, NJ, US

(74) ZMP IP d.o.o., Zagreb, HR

(57) Oralni oblik doziranja u obliku kapsule naznačen time što sadrži:
1) spoj A sa sljedećom strukturom:

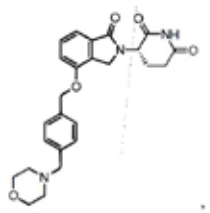

ili njegovu farmaceutski prihvatljivu sol, hidrat, stereoizomer, tautomer ili njihove racemične smjese, u količini od oko 0,1 do oko 3 težinska postotka ukupne težine oblika za doziranje; 2) nosač ili pomoćnu tvar u količini od oko 90 do 99,9 težinskih postotaka ukupne težine oralnog oblika za doziranje, pri čemu je nosač ili pomoćna tvar smjesa škroba i laktoze; i 3) sredstvo za povećanje skliskosti, pri čemu je sredstvo za povećanje skliskosti stearinska kiselina.

Patent sadrži još 14 patentnih zahtjeva.

---

(51) MKP (10) **HR P20190715 T1**
A61M 3/02 (2006.01)
A61M 25/00 (2006.01)
A61M 31/00 (2006.01)

(11) P20190715 (46) 14.06.2019.
(21) P20190715T (22) 16.04.2019.
(96) EP 13163509.6 12.04.2013.
(97) EP 2687250, 22.01.2014. 201404, En
(97) EP 2687250, 20.02.2019. 201908, En
(31) 101125880 (32) 18.07.2012. (33) TW

(54) **UREĐAJ ZA NAZALNO ISPIRANJE**
NASAL FLUSHING DEVICE

(73) Lih-Chiu Wu, 13 F., No. 176, Minsheng 1st Rd. Xinxing Dist., 80045 Kaohsiung City, TW
Hui-Shuan Lee, 13 F., No. 176, Minsheng 1st Rd. Xinxing Dist., 80045 Kaohsiung City, TW

(72) Lih-Chiu Wu, 13 F., No. 176, Minsheng 1st Rd. Xinxing Dist., 80045 Kaohsiung City, TW
Hui-Shuan Lee, 13 F., No. 176, Minsheng 1st Rd. Xinxing Dist., 80045 Kaohsiung City, TW
Tze-Yu Lee, 13 F., No. 176, Minsheng 1st Rd. Xinxing Dist., 80045 Kaohsiung City, TW

(74) Odvjetničko društvo Vukmir i suradnici, Zagreb, HR

(57) Uređaj za postupak nazalnog ispiranja, koji sadrži:
jedinicu katetera koja ima tijelo katetera i mnoštvo otvora formiranih na tijelu katetera, tijelo katetera ima otvoren kraj; i jedinicu za ubrizgavanje koja ima odvojivu štrcaljku i set štapića predviđenih na štrcaljki povezanoj s otvorenim krajem, **naznačen time da**:
je tijelo katetera izrađeno od mekanog materijala, kao što je silikon ili lateks, i ima zatvoren kraj nasuprot otvorenom kraju, s mnoštvom otvora blizu zatvorenog kraja te ga korisnik može koristiti za umetanje u njegovu/njezinu nosnu šupljinu, pri čemu se višestruki tanki grlići mogu pružati od otvora do nosnih hodnika.

Patent sadrži još 4 patentnih zahtjeva.

---

(51) MKP (10) **HR P20190342 T1**
B01F 7/02 (2006.01)
B01F 7/04 (2006.01)
B01F 15/00 (2006.01)
B01F 15/02 (2006.01)
B08B 7/02 (2006.01)
B01F 7/00 (2006.01)
A01K 5/00 (2006.01)
B08B 9/08 (2006.01)
B08B 17/02 (2006.01)

(11) P20190342 (46) 14.06.2019.
(21) P20190342T (22) 21.02.2019.
(86) PCT/IB2014064960 30.09.2014.
(96) EP 14799210.1 30.09.2014.
(87) WO2016051232, 07.04.2016.
(97) EP 3200906, 09.08.2017. 201732, En
(97) EP 3200906, 30.01.2019. 201905, En

(54) **POSTUPAK RADA SA ŠARŽNOM MIJEŠALICOM I ŠARŽNA MIJEŠALICA NAMIJENJENA PROVOĐENJU POSTUPKA**
METHOD OF OPERATING A BATCH MIXER AND BATCH MIXER FOR PERFORMING THE METHOD

(73) Andritz Feed & Biofuel A/S, Glentevej 5-7, 6705 Esbjerg Ø, DK

(72) Kenneth Nielsen, Enebærvej 19, 6715 Esbjerg, DK
Jesper Blok, Øster Vejrupvej 10Vejrup, 6740 Bramming, DK
Christian Gejl Pedersen, Peder Gydesvej 92, 6700 Esbjerg, DK

(74) ZMP IP d.o.o., Zagreb, HR

(57) Postupak rada sa šaržnom miješalicom (10), radi proizvodnje prvog i drugog broja smjesa iz prvog i drugog broja šarža materijala koje treba pomiješati u navedenoj šaržnoj miješalici (10), gdje navedena šaržna miješalica (10) sadrži:
komoru za miješanje (16),
element za miješanje (60), smješten u navedenoj komori za miješanje (16),
gdje su navedeni element za miješanje (60) i navedena komora za miješanje (16) tako konfigurirani da osiguravaju istovjetni protok navedenih materijala koje treba pomiješati u navedenoj komori za miješanje (16) i oko navedenog elementa za miješanje (60) bez obzira na to u kojem od prvog (A) i drugog (B) od suprotnih smjerova se vrti navedeni element za miješanje (60),
navedeni element za miješanje (60), koji sadrži najmanje dvije lopatice za miješanje (70), namijenjene miješanju navedenih materijala koje treba pomiješati, gdje su navedene lopatice za miješanje (70) tako smještene u navedenom elementu za miješanje (60) da vrtnja navedenog elementa za miješanje (60), u bilo navedenom prvom smjeru (A) ili navedenom drugom smjeru (B), uzrokuje tečenje navedenih materijala koje treba pomiješati istom brzinom bez obzira na smjer vrtnje prema sredini navedene komore za miješanje (16), ili pak prema suprotnim krajevima (26, 28) navedene komore za miješanje (16),
motorski sklop (22, 24), spregnut s navedenim elementom za miješanje (60) radi vrtnje navedenog elementa za miješanje (60), radi miješanja navedenog prvog i drugog broja šarža materijala koje treba pomiješati radi proizvodnje navedenog prvog i drugog broja smjesa,
gdje se postupak sastoji koracima:
– pogonjenja navedenog motorskog sklopa (22, 24) radi vrtnje navedenog elementa za miješanje (60) u navedenom prvom smjeru (A),
– za svaki od navedenog prvog broja šarža navedenih materijala koje treba pomiješati:
– punjenja navedenog jednog od navedenog prvog broja šarža materijala koje treba pomiješati u navedenu komoru za miješanje (16),
– miješanja navedenog jednog od navedenog prvog broja šarža materijala radi proizvodnje jednog od navedenog prvog broja smjesa i
– uklanjanja navedenog jednog od navedenog prvog broja smjesa iz navedene komore za miješanje (16),

– pogonjenja navedenog motorskog sklopa (22, 24) radi vrtnje navedenog elementa za miješanje (60) u navedenom drugom smjeru (B) i
– za svaki od navedenog drugog broja šarža navedenih materijala koje treba pomiješati:
– punjenja navedenog jednog od navedenog drugog broja šarža materijala koje treba pomiješati u navedenu komoru za miješanje (16),
– miješanja navedenog jednog od navedenog drugog broja šarža materijala radi proizvodnje jednog od navedenog drugog broja smjesa i
– uklanjanja navedenog jednog od navedenog drugog broja smjesa iz navedene komore za miješanje (16), **naznačen time** što svaka od navedenih lopatica za miješanje (70) sadrži zatvorenu izduljenu prizmu (76), koja ima prvu površinu (78), okomitu u odnosu na os vrtnje navedenog elementa za miješanje (60), te drugu i treću površinu (80, 82), koje tvore prvi i drugi istovjetni kut s navedenom prvom površinom (78).

Patent sadrži još 11 patentnih zahtjeva.

---

(51) MKP (10) **HR P20190776 T1**
B01J 20/06 (2006.01)
B01J 20/28 (2006.01)
B01J 20/30 (2006.01)
C01G 49/02 (2006.01)
C02F 1/28 (2006.01)
C02F 101/10 (2006.01)
C02F 101/20 (2006.01)
(11) P20190776 (46) 14.06.2019.
(21) P20190776T (22) 25.04.2019.
(86) PCT/IB2016052560 05.05.2016.
(96) EP 16728381.1 05.05.2016.
(87) WO2016181262, 17.11.2016.
(97) EP 3294446, 21.03.2018. 201812, En
(97) EP 3294446, 27.02.2019. 201909, En
(31) VE20150023 (32) 12.05.2015. (33) IT
(54) **POSTUPAK I POSTROJENJE ZA PROIZVODNJU FILTARSKOG MATERIJALA KOJI SADRŽI ŽELJEZO, NAMIJENJENOG OBRADI VODE**
METHOD AND PLANT FOR PRODUCING A FILTER MATERIAL CONTAINING IRON FOR THE TREATMENT OF WATER
(73) GRUPPO ZILIO S.R.L., Via A. Ferrarin, 73, 36022 Cassola, IT
(72) Daniele Ragazzon, Via Chiesure 30/a, 31030 Borso Del Grappa, IT
(74) Hraste & Partneri odvjetničko društvo, Zagreb, HR
(57) Postupak proizvodnje filtarskog materijala koji sadrži željezo namijenjenog obradi vode, **naznačen time** što:
- spoj trovalentnog željeza reagira s bazom u posudi (2) dok se trovalentno željezo posve ne neutralizira, kako bi se dobilo željezni hidroksid i sol koja se sastoji od aniona spoja trovalentnog željeza i kationa baze,
- željezni hidroksid i sol se dodaje u keramičke membrane (6) radi ispiranja željeznog hidroksida iz soli u poprečnom toku,
- suspenziju željeznog hidroksida se dodaje to a tijesak s membranskim filtrom (8), gdje se uklanja dio vode, kako bi se dobilo ploču (10) sa sadržajem vlage manjim od 77%, težinski,
- ploču (10) se umeće u spremnike (12),
- spremnik se stavlja u rashladnu komoru (14), koja radi na atmosferskom tlaku i na temperaturama ispod 0 °C, u trajanju između 24 i 240 sati.

Patent sadrži još 7 patentnih zahtjeva.

---

(51) MKP (10) **HR P20190276 T1**
B01J 23/889 (2006.01)
C10L 1/04 (2006.01)
C10G 29/20 (2006.01)
C10G 49/00 (2006.01)
C10G 49/04 (2006.01)
B01J 23/888 (2006.01)
B01J 23/86 (2006.01)
B01J 23/745 (2006.01)
B01J 23/75 (2006.01)
B01J 23/755 (2006.01)
B01J 35/06 (2006.01)
C10G 11/00 (2006.01)
C10G 11/10 (2006.01)
C10G 15/08 (2006.01)
(11) P20190276 (46) 14.06.2019.
(21) P20190276T (22) 11.02.2019.
(86) PCT/US2010043351 27.07.2010.
(96) EP 10812466.0 27.07.2010.
(87) WO2011025613, 03.03.2011.
(97) EP 2473584, 11.07.2012. 201228, En
(97) EP 2473584, 21.11.2018. 201847, En
(31) 551264 (32) 31.08.2009. (33) US
651592 04.01.2010. US
(54) **POSTUPAK PROIZVODNJE GORIVA NISKOG VRELIŠTA IZ SIROVE NAFTE ILI NJEZINIH FRAKCIJA BEZ FRAKCIONIRANJA**
NON-FRACTIONATION PROCESS FOR PRODUCTION OF LOW-BOILING FUEL FROM CRUDE OIL OR FRACTIONS THEREOF
(73)(72) Rudolf W. (pok.) Gunnerman, 89511 Reno, NV, US
Peter W. Gunnerman, 2630 Lakeridge Shores West, 89519 Reno, NV, US
(74) ZMP IP d.o.o., Zagreb, HR
(57) Postupak proizvodnje tekućeg goriva iz plina koji sadrži najmanje otprilike 50 % metana, volumno, **naznačen time** što se navedeni postupak sastoji u:
(a) stavljanju u kontakt navedenog plina s (i) tekućom sirovinom koja se sastoji od sirove nafte ili tekuće naftne frakcije i (ii) rešetkom metalnog katalizatora, gdje se i navedena tekuća sirovina i navedena rešetka metalnog katalizatora nalaze u reakcijskoj posudi, na temperaturi od otprilike 80 °C ili iznad, no ispod temperature vrenja navedene sirove nafte, gdje navedena rešetka metalnog katalizatora sadrži namotaje od prijelaznog metala koje nosi željezni okvir;
(b) prikupljanju produkta plinovite reakcije nastalog u navedenoj reakcijskoj posudi; i
(c) kondenziranju navedenog produkta plinovite reakcije u navedeno tekuće gorivo.

Patent sadrži još 12 patentnih zahtjeva.

---

(51) MKP (10) **HR P20190681 T1**
B32B 38/08 (2006.01)
B32B 21/06 (2006.01)
E04F 15/10 (2006.01)
(11) P20190681 (46) 14.06.2019.
(21) P20190681T (22) 10.04.2019.
(96) EP 17190502.9 23.08.2012.
(97) EP 3284598, 21.02.2018. 201808, En
(97) EP 3284598, 06.03.2019. 201910, En
(31) 1150774 (32) 26.08.2011. (33) SE
1250007 09.01.2012. SE
(62) 12828781.0 ; 23.08.2012.
(54) **PREMAZIVANJE PLOČE**
PANEL COATING
(73) Ceraloc Innovation AB, Prästavägen 513, 263 65 Viken, SE
(72) Darko Pervan, Bygatan 30, 263 61 Viken, SE
(74) Odvjetničko društvo Vukmir i suradnici, Zagreb, HR
(57) Postupak za proizvodnju laminiranog proizvoda, na primjer građevinske ploče, poželjno podne ploče (P), naznačen time što postupak obuhvaća sljedeće korake:
• nanošenje podsloja na bazi praha (12) koji sadrži drvena vlakna i termoreaktivnu smolu na jezgru na bazi drvenih vlakana (3), npr. na HDF ploču;
• nanošenje sirovog papira (2) na podsloj na bazi praha (12);
• osiguravanje dekoracije (8) na sirovom papiru (2) postupkom digitalnog tiska nakon nanošenja sirovog papira (2) na navedeni podsloj na bazi praha (12);
• nanošenje zaštitnog sloja prevlake na bazi praha ili na bazi papira (1) koji sadrži čestice od smole i čestice otporne na habanje na navedeni sirovi papir (2); i
• primjenu topline i tlaka radi impregniranja sirovog papira (2) i stvrdnjavanja smola, čime se dobiva laminirani proizvod.

Patent sadrži još 13 patentnih zahtjeva.

---

(51) MKP (10) **HR P20190726 T1**
B60C 7/10 (2006.01)
B29L 30/00 (2006.01)
B29K 75/00 (2006.01)
B29C 41/00 (2006.01)
B29C 41/04 (2006.01)
B29C 41/22 (2006.01)
B29C 39/00 (2006.01)
B29C 39/02 (2006.01)
B29C 39/08 (2006.01)
B29D 30/02 (2006.01)
(11) P20190726 (46) 14.06.2019.
(21) P20190726T (22) 17.04.2019.
(86) PCT/GB2012052638 24.10.2012.
(96) EP 12787836.1 24.10.2012.
(87) WO2013061055, 02.05.2013.
(97) EP 2771198, 03.09.2014. 201436, En
(97) EP 2771198, 03.04.2019. 201914, En
(31) 201118302 (32) 24.10.2011. (33) GB

(54) **GUMA**
TYRE

(73) Starco DML Limited, Marshfield Bank Employment Park, Middlewich Road, CW2 8UY Crewe, Cheshire, GB

(72) Mike Andrews, c/o Starco DML Ltd, Unit 6 Marshfield Bank, CW2 8UY Crewe, GB

(74) Danija Budimir, Zagreb, HR

(57) Guma za viljuškare koja sadrži dva sloja (4, 16), prvi vanjski sloj (4) od poliuretanske smjese i 30-struki sloj (16) poliuretanskog spoja pod prvim slojem (4), poliuretan slojevi (4, 16) su proizvedeni uporabom izocijanata i poliola, karakteristični po tome što je posljednji poliuretanski sloj (4) fleksibilniji od drugog sloja (16) 35 ispod istog.

Patent sadrži još 3 patentnih zahtjeva.

---

(51) MKP (10) **HR P20190654 T1**
B60N 2/90 (2018.01)
B60N 3/06 (2006.01)
B60N 2/42 (2006.01)
B60N 2/01 (2006.01)

(11) P20190654 (46) 14.06.2019.
(21) P20190654T (22) 05.04.2019.

(86) PCT/EP2014058135 22.04.2014.
(96) EP 14718977.3 22.04.2014.
(87) WO2014173895, 30.10.2014.
(97) EP 3016819, 11.05.2016. 201619, De
(97) EP 3016819, 27.03.2019. 201913, De

(31) 102013006938 (32) 23.04.2013. (33) DE

(54) **SJEDIŠTE I NJEGOVA UPOTREBA U OKLOPNOM VOZILU**
SEAT AND USE THEREOF IN AN ARMORED VEHICLE

(73) Rheinmetall MAN Military Vehicles GmbH, Dachauer Strasse 655, 80995 München, DE

(72) Viktor Zerr, Am Hammelsberg 2a, 34253 Lohfelden, DE
Andreas Weiber, Unter den Pelzen 36, 56220 Bassenheim, DE
Alex Weibert, Rosenblathstr. 21, 37235 Hessisch Lichtenau, DE

(74) ZMP IP d.o.o., Zagreb, HR

(57) Sjedište za oklopno vozilo, **naznačeno time** što ima okvir sjedišta (7), koje se može mehanički odvojiti od poda vozila (3) u vozilu, i površinu sjedišta (9), na kojoj se nalazi nosački uređaj za noge (10), koji se može zakretati iz sklopljenog položaja u rasklopljeni položaj, gdje nosački uređaj za noge (10) sadrži nosač za nogu (30), koji se pruža u najmanju ruku djelomično ispred površine sjedišta (9), na koju je pričvršćen podupirač za noge (31), koji samo pokazuje na desno ili samo pokazuje na lijevo, a nosač za nogu (30) se nalazi bočno u odnosu na desno ili u odnosu na lijevo ispod površine sjedišta (6).

Patent sadrži još 8 patentnih zahtjeva.

---

(51) MKP (10) **HR P20190631 T1**
B65D 33/00 (2006.01)

(11) P20190631 (46) 14.06.2019.
(21) P20190631T (22) 02.04.2019.

(96) EP 17166873.4 18.04.2017.
(97) EP 3235751, 25.10.2017. 201743, De
(97) EP 3235751, 09.01.2019. 201902, De

(31) 202016102077 U (32) 20.04.2016. (33) DE

(54) **ROLNA S ODVOJIVIM PLASTIČNIM VREĆICAMA**
PLASTIC BAG FOR TEARING INDIVIDUAL BAGS

(73) Emil Deiss KG (GmbH + Co.), Lademannbogen 65, 22339 Hamburg, DE

(72) Martin Klostermann, Pfeilshofer Weg 19, 22391 Hamburg, DE

(74) Danija Budimir, Zagreb, HR

(57) Rolana traka s odvojivim plastičnim vrećicama (12, 14), koja sadrži prvu vrećicu (12) sa šavom na bazi (16) i drugu vrećicu (14) s graničnikom za njezino odvajanje (26), s tim da je navedeni graničnik (26) djelomično omeđen izbušenim uskim pojasom (18); pri čemu je graničnik (26) druge vrećice (14) spojen sa šavom na bazi (16) prve vrećice (12) prijelaznim pojasom (24) koji također spaja šav na bazi (16) prve vrećice (12) i izbušeni uski pojas (18) druge vrećice (14); pri čemu druga vrećica (14) ima dodatak otvoru (28) koji služi za odvajanje vrećica i koji se proteže od izbušenog uskog pojasa (18) druge vrećice (14) prema šavu na bazi (16) prve vrećice (12) pa sve do prijelaznog pojasa (24), **naznačena time** da je dodatak (28) u prijelaznom pojasu (24) omeđen otvorom za odvajanje vrećica (30) i time da se prednja i stražnja strana vrećice (14) spajaju u predjelu dodatka otvora (30).

Patent sadrži još 11 patentnih zahtjeva.

---

(51) MKP (10) **HR P20190754 T1**
C01F 5/24 (2006.01)
C01F 11/18 (2006.01)
C04B 28/02 (2006.01)
C04B 14/26 (2006.01)
C04B 111/28 (2006.01)
E04B 1/74 (2006.01)

(11) P20190754 (46) 14.06.2019.
(21) P20190754T (22) 23.04.2019.

(86) PCT/EP2014069625 15.09.2014.
(96) EP 14766700.0 15.09.2014.
(87) WO2015039994, 26.03.2015.
(97) EP 3046877, 27.07.2016. 201630, Fr
(97) EP 3046877, 06.02.2019. 201906, Fr

(31) 201300617 (32) 19.09.2013. (33) BE

(54) **MINERALNA MJEŠAVINA NA BAZI MIJEŠANE ČVRSTE FAZE KALCIJEVIH I MAGNEZIJEVIH KARBONATA I POSTUPAK DOBIVANJA TAKVE MJEŠAVINE**
MINERAL COMPOSITION BASED ON A MIXED SOLID PHASE OF CALCIUM AND MAGNESIUM CARBONATES AND PROCESS FOR PREPARING SUCH A COMPOSITION

(73) S.A. Lhoist Recherche et Développement, Rue Charles Dubois 28, 1342 Ottignies-Louvain-la-Neuve, BE

(72) Marion Lorgouilloux, Rue des Canadiens 57, 7110 Strépy Bracquegnies, BE
Marc Pelletier, Rue de l'Alouette 3bis, 94160 Saint-Mandé, FR
Robert Sebastian Gärtner, O. de Kerchove d'Exaerdestraat 186, 1501 Buizingen, BE
Thierry Chopin, Drève du Sénéchal 26, 1180 Uccle, BE

(74) ZMP IP d.o.o., Zagreb, HR

(57) Postupak priprave mineralne mješavine na bazi miješane čvrste faze kalcijevih i magnezijevih karbonata, **naznačen time** što se sastoji od
– i) priprave, u vodenoj fazi, suspenzije čvrste faze koja sadrži najmanje jedan kalcijev spoj, kojeg se bira između kalcijevog hidroksida, kalcijevog karbonata i njihovih smjesa, i najmanje jedan magnezijev spoj, kojeg se bira između magnezijevog oksida, magnezijevog hidroksida, dolomita, barem djelomično hidratiranog, i njihovih smjesa, gdje je težina navedene čvrste faze između 5 i 15 % ukupne težine suspenzije, isključujući suspenziju samo dolomita, hidratiranog ili ne,
– ii) karbonatiranja, u jednom koraku, gdje navedena čvrsta faza u suspenziji injiciranjem plina koji sadrži CO_2 u navedenu suspenziju zagrijanu na temperaturu od 55 do 90 °C, pri brzini protoka CO_2 od 2,5 do 15 dm^3/min/kg navedene čvrste faze suspenzije, uz sniženje pH suspenzije do vrijednosti manje od 9, te uz stabiliziranje električne vodljivosti suspenzije, gdje se karbonatiranje zaustavlja čim se opazi to stabiliziranje električne vodljivosti, te
– iii) dobivanja miješane čvrste faze sintetskih kalcijevih i magnezijevih karbonata načinjene od kristaliziranog kalcijevog dijela i pločasto kristaliziranog magnezijevog dijela, gdje su kristali kalcijevog dijela i kristali magnezijevog dijela agregirani u obliku složenih agregata, gdje su i sami ti agregati barem djelomično aglomerirani u obliku aglomerata, gdje navedeni kalcijev dio sadrži najmanje jedan karbonat, kojeg se bira iz skupine koju čine kalcit i smjese kalcita i aragonita, gdje navedeni magnezijev dio sadrži hidromagnezit u pločastom obliku, gdje navedena miješana čvrsta faza karbonata u navedenoj mineralnoj mješavini ima volumnu gustoću manju od ili jednaku 250 kg/m^3, a veću od ili jednaku 80kg/m^3; što je izmjereno prema normi EN 459.2, i molarni omjer Ca/Mg veći od 1,2 i jednaki ili manji od 4,0.

Patent sadrži još 17 patentnih zahtjeva.

---

(51) MKP (10) **HR P20190778 T1**
C02F 1/28 (2006.01)

(11) P20190778 (46) 14.06.2019.
(21) P20190778T (22) 25.04.2019.

(96) EP 14167355.8 07.05.2014.
(97) EP 2801553, 12.11.2014. 201446, En
(97) EP 2801553, 13.03.2019. 201911, En

(31) VE20130025 (32) 09.05.2013. (33) IT

(54) **POSTUPAK REGENERIRANJA MATERIJALA ZA FILTRIRANJE ARSENA NA BAZI ŽELJEZNOG OKSIHIDROKSIDA**
PROCESS FOR THE REGENERATION OF IRON OXYHYDROXIDE-BASED FILTRATION MATERIAL FOR ARSENIC

(73) GRUPPO ZILIO S.R.L., Via A. Ferrarin, 73, 36022 Cassola, IT

(72) Damiano Zilio, c/o GRUPPO ZILIO S.P.A., Via A. Ferrarin, 73, 36022 Cassola, IT
Daniele Ragazzon, c/o GRUPPO ZILIO S.P.A., Via A. Ferrarin, 73, 36022 Cassola, IT

(74) Hraste & Partneri odvjetničko društvo, Zagreb, HR

(57) Postupak regeneriranja materijala za filtriranje arsena, gdje se navedeni materijal za filtriranje sastoji od željeznog oksihidroksida, **naznačen time** što:

– kroz materijal za filtriranje se propušta tok sumporne kiseline čiji pH nije manji od 5,5 od potpune desorpcije kationa prisutnih u materijalu za filtriranje,
– naknadno se kroz materijal za filtriranje propušta bazični tok s pH >10, te recirkulira kroz navedeni materijal kroz vrijeme dovoljno za njegovo zasićivanje arsenom,
– bazični tok zasićen arsenom se šalje u taložnik,
– kroz materijal za filtriranje se propušta u najmanju ruku drugu količinu bazičnog toka radi daljnjeg uklanjanja apsorbiranog arsena koji nije uklonjen u prvom prolazu,
– materijal za filtriranje se ispire volumenom vode jednakom vlastitom volumenu uz dodatak kiseline kako bi se održalo pH otopine u vrijednosti koja nije manja od 5,5,
– nastavlja se s ispiranjem recirkuliranjem vode dok potonja izlazeći iz materijala za filtriranje ne dosegne pH vrijednost od otprilike 7,5,
– arsenom zasićenog bazični tok u navedenom taložniku se obrađuje, isprva feri kloridom, a zatim kalcijevim hidroksidom dok se arsen posve ne istaloži,
– flokulatirajuće sredstvo se dodaje radi uklanjanja kalcijevog hidroksida preostalog u suspenziji,
– dobiveni mulj se šalje u dekantator.

Patent sadrži još 3 patentnih zahtjeva.

---

(51) MKP (10) **HR P20190744 T1**
C07C 251/08 (2006.01)
C07F 15/06 (2006.01)
C08F 36/06 (2006.01)
C08F 136/06 (2006.01)
C08F 4/42 (2006.01)

(11) P20190744 (46) 14.06.2019.
(21) P20190744T (22) 19.04.2019.
(86) PCT/IB2013061078 18.12.2013.
(96) EP 13828830.3 18.12.2013.
(87) WO2014097167, 26.06.2014.
(97) EP 2935206, 28.10.2015. 201544, En
(97) EP 2935206, 06.03.2019. 201910, En
(31) MI20122201 (32) 20.12.2012. (33) IT

(54) **OKSO-NITROGENIRANI KOMPLEKS KOBALTA, KATALITIČKI SUSTAV KOJI SADRŽI NAVEDENI OKSO-NITROGENIRANI KOMPLEKS I POSTUPAK ZA (KO)POLIMERIZACIJU KONJUGIRANIH DIENA**
OXO-NITROGENATED COMPLEX OF COBALT, CATALYTIC SYSTEM COMPRISING SAID OXO-NITROGENATED COMPLEX AND PROCESS FOR THE (CO) POLYMERIZATION OF CONJUGATED DIENES

(73) Versalis S.p.A., Piazza Boldrini 1, 20097 San Donato Milanese (MI), IT

(72) Anna Sommazzi, Piazza Mazzini 10, 16038 Santa Margherita, Genova, IT
Giovanni Ricci, Via E. Sartori 11/1, 43126 Parma, IT
Francesco Masi, Via Galvani 7, 26866 Sant' Angelo Lodigiano, IT
Giuseppe Leone, Via C. Saldini 38, 20133 Milano, IT

(74) ZMP IP d.o.o., Zagreb, HR

(57) Okso-nitrogenirani kompleks kobalta koji ima opću formulu (I):

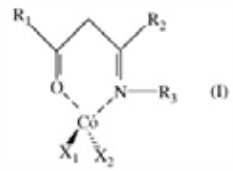

(I)

gdje:
- R_1 i R_2, isti ili različiti, predstavljaju atom vodika, ili su izabrani od linearnih ili granatih C_1-C_{20} alkil grupa koje su izborno halogenirane, cikloalkil grupa koje su izborno supstituirane; aril grupa koje su izborno supstituirane;
- R_3 predstavlja atom vodika, ili je izabran od linearnih ili granatih C_1-C_{20} alkil grupa koje su izborno halogenirane, cikloalkil grupa koje su izborno supstituirane; aril grupa koje su izabrane od aromatičnih karbocikličnih grupa izborno supstituiranih s jednom ili više grupa, koje su međusobno iste ili različite, izabrane od: atoma halogena kao što su fluor, klor, brom; hidroksil grupa; C_1-C_{12} alkil grupa; C_1-C_{12} alkoksil grupa, cijano grupa; amino grupa; nitro grupa; ili R_3 predstavlja ketoimin grupu koja ima formulu:

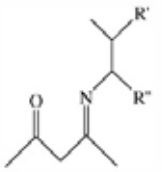

gdje R' i R", isti ili različiti, predstavljaju atom vodika, ili su izabrani od linearnih ili granatih C_1-C_{20} alkil grupa, cikloalkil grupa izborno supstituiranih; aril grupa izborno supstituiranih;
- X_1 i X_2, isti ili različiti, predstavljaju atom halogena kao što je klor, brom, jod.

Patent sadrži još 12 patentnih zahtjeva.

---

(51) MKP (10) **HR P20190732 T1**
C07C 67/31 (2006.01)
A61K 31/19 (2006.01)
A61K 31/22 (2006.01)
A61P 19/02 (2006.01)
A61P 29/00 (2006.01)
A61P 3/10 (2006.01)
A61P 9/10 (2006.01)
C07C 69/675 (2006.01)
A61K 31/421 (2006.01)
A61K 45/06 (2006.01)
C07C 69/68 (2006.01)
C07C 51/367 (2006.01)
C07C 59/60 (2006.01)

(11) P20190732 (46) 14.06.2019.
(21) P20190732T (22) 17.04.2019.
(86) PCT/IB2010001251 07.05.2010.
(96) EP 10772077.3 07.05.2010.
(87) WO2010128401, 11.11.2010.
(97) EP 2427415, 14.03.2012. 201211, En
(97) EP 2427415, 20.03.2019. 201912, En
(31) 176503 P (32) 08.05.2009. (33) US

(54) **POLINEZASIĆENE MASNE KISELINE ZA LIJEČENJE BOLESTI POVEZANIH S KARDIOVASKULARNIM, METABOLIČKIM I UPALNIM PODRUČJIMA BOLESTI**
POLYUNSATURATED FATTY ACIDS FOR THE TREATMENT OF DISEASES RELATED TO CARDIOVASCULAR, METABOLIC AND INFLAMMATORY DISEASE AREAS

(73) BASF AS, P.O. Box 420, 1327 Lysaker, NO

(72) Ragnar Hovland, Blomsterveien 4F, 1450 Nesoddtangen, NO
Anne Kristin Holmeide, Orionveien 12, 0489 Oslo, NO
Tore Skjæret, Roseveien 4 A, 0585 Oslo, NO
Morten Brændvang, Beiteveien 28, 3225 Sandefjord, NO

(74) ZMP IP d.o.o., Zagreb, HR

(57) Lipidni spoj formule:

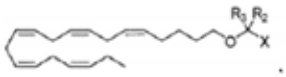

pri čemu
R_2 i R_3 su isti ili različiti i odabrani su od atoma vodika i alkil skupine, pod uvjetom da R_2 i R_3 nisu oboje atom vodika;
X je karboksilna kiselina ili njen derivat pri čemu je derivat karboksilni ester, karboksamid, monoglicerid, diglicerid, triglicerid ili fosfolipid;
ili njegova farmaceutski prihvatljiva sol.

Patent sadrži još 35 patentnih zahtjeva.

---

(51) MKP (10) **HR P20190723 T1**
C07D 209/08 (2006.01)
A61K 31/4035 (2006.01)
A61K 31/404 (2006.01)
A61K 31/416 (2006.01)
A61K 31/4184 (2006.01)
A61K 31/423 (2006.01)
A61K 31/427 (2006.01)
A61K 31/428 (2006.01)
A61K 31/437 (2006.01)
A61K 31/4439 (2006.01)
A61K 31/454 (2006.01)
A61K 31/455 (2006.01)
A61K 31/4709 (2006.01)
A61K 31/4725 (2006.01)
A61K 31/497 (2006.01)
A61K 31/498 (2006.01)

A61K 31/501 (2006.01)
A61K 31/506 (2006.01)
A61K 31/517 (2006.01)
A61K 31/5377 (2006.01)

(11) P20190723 (46) 14.06.2019.
(21) P20190723T (22) 17.04.2019.
(86) PCT/JP2013079364 30.10.2013.
(96) EP 13851612.5 30.10.2013.
(87) WO2014069510, 08.05.2014.
(97) EP 2915804, 09.09.2015. 201537, En
(97) EP 2915804, 27.03.2019. 201913, En
(31) 2012240172 (32) 31.10.2012. (33) JP
2013050845 13.03.2013. JP

(54) **NOVI DERIVAT AMINA ILI NJEGOVA SOL KAO INHIBITOR TNF ALFA**
NOVEL AMINE DERIVATIVE OR SALT THEREOF AS TNF ALPHA INHIBITORS

(73) FUJIFILM Toyama Chemical Co., Ltd., 14-1, Kyobashi 2-chome, Chuo-Ku,, 104-0031 Tokyo, JP
FUJIFILM Corporation, 26-30, Nishiazabu 2-chome, Minato-ku, 106-8620 Tokyo, JP

(72) Tadashi Tanaka, c/o TOYAMA CHEMICAL CO. LTD., Toyama Works 4-1 Shimookui 2-chome, Toyama-shi Toyama, JP
Yoshitake Konishi, c/o TOYAMA CHEMICAL CO. LTD., Toyama Works 4-1 Shimookui 2-chome, Toyama-shiToyama, JP
, No.: 202 J Roadheim, 1-11 Sennincho 1 chome, Hachioji-shi, 1930835 Tokyo, JP
Masataka Fujino, c/o TOYAMA CHEMICAL CO. LTD., Toyama Works 4-1 Shimookui 2-chome, Toyama-shi Toyama, JP
Issei Doi, c/o TOYAMA CHEMICAL CO. LTD., Toyama Works 4-1 Shimookui 2-chome, Toyama-shi Toyama, JP
Daisuke Nakagawa, c/o FUJIFILM CORPORATION, 577, Ushijima Kaisei-machi, Ashigarakami-gun, Kanagawa, JP
, c/o FUJIFILM CORPORATION, 577, UshijimaKaisei-machi, Ashigarakami-gun, Kanagawa, JP
Takayuki Yamakawa, c/o FUJIFILM CORPORATION, 577, UshijimaKaisei-machi, Ashigarakami-gun, Kanagawa, JP

(74) PETOŠEVIĆ d.o.o., Zagreb, HR

(57) Spoj ili njegova sol, **naznačen time**, da je predstavljen općom formulom (1):

[Formula 1]

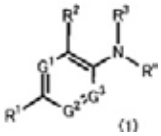

(1)

(pri čemu
G^1, G^2 i G^3 su isti ili različiti te su CH ili atom dušika;
R^1 je atom klora, atom broma, atom joda, po izboru supstituirana C_{1-6} alkilna skupina, po izboru supstituirana C_{3-8} cikloalkilna skupina, po izboru supstituirana arilna skupina, po izboru supstituirana C_{1-6} alkoksi skupina, po izboru supstituirana ariloksi skupina, po izboru supstituirana C_{1-6} alkiltio skupina, po izboru supstituirana ariltio skupina, po izboru supstituirana C_{1-6} alkilamino skupina, po izboru supstituirana di(C_{1-6} alkil)amino skupina ili po izboru supstituirana heterociklička skupina;
R^2 je -$COOR^5$ (pri čemu je R^5 atom vodika ili karboksilna zaštitna skupina) ili -$C(O)N(R^6)SO_2R^7$ (pri čemu R^6 je atom vodika, ar-C_{1-6} alkilna skupina, C_{1-6} alkoksi-C_{1-6} alkilna skupina, acilna skupina, C_{1-6} alkoksikarbonilna skupina, ar-C_{1-6} alkoksikarbonilna skupina, ariloksikarbonilna skupina, C_{1-6} alkilsulfonilna skupina, arilsulfonilna skupina ili silil skupina; i R^7 je po izboru supstituirana C_{1-6} alkilna skupina ili po izboru supstituirana C_{3-8} cikloalkilna skupina);
R^3 je atom vodika, ar-C_{1-6} alkilna skupina, C_{1-6} alkoksi-C_{1-6} alkilna skupina, ailna skupina, C_{1-6} alkoksikarbonilna skupina, ar-C_{1-6} alkoksikarbonilna skupina, ariloksikarbonilna skupina, C_{1-6} alkilsulfonilna skupina, arilsulfonilna skupina ili silil skupina; i
R^4 je po izboru supstituirana spojena biciklička ugljikovodična prstenasta skupina, po izboru supstituirana spojena triciklička ugljikovodična prstenasta skupina, po izboru supstituirana biciklička heterociklička skupina ili po izboru supstituirana triciklička heterociklička skupina, gdje spojena biciklička ugljikovodična prestenasta skupina je naftilna skupina; spojena triciklička ugljikovodična prstenasta skupina je bifenilenilna skupina, acenaftenilna skupina, acenaftilenilna skupina, fluorenilna skupina, fenalenilna skupina ili fenantrenilna skupina; biciklička heterociklička skupina je indolinilna skupina, indolil skupina, izoindolinilna skupina, izoindolil skupina, pirolopiridinilna skupina, indazolil skupina, benzimidazolil skupina, benzotriazolil skupina, dihidrokinolinilna skupina, tetrahidroizokinolinilna skupina, izokinolinilna skupina, dihidrokinazolinilna skupina, kinolinilna skupina, ftalazinilna skupina, dihidrokinoksalinilna skupina, kinoksalinilna skupina, naftiridinilna skupiina, purinilna skupina, pteridinilna skupina, kinuklidinilna skupina, 2,3-dihidrobenzofuranilna skupina, benzofuranilna skupina, izobenzofuranilna skupina, kromanilna skupina, kromenilna skupina, izokromanilna skupina, 1,3-benzodioksolilna skupina, 1,3-benzodioksanilna skupina, 1,4-benzodioksanilna skupina, 2,3-dihidrobenzotienilna skupina, benzotienilna skupina, dihidrobenzoksazolilna skupina, benzoksazolilna skupina, benzizoksazolilna skupina, benzoksadiazolilna skupina, benzomorfolinilna skupina, dihidropiranopiridilna skupina, dihidrodioksinopiridilna skupina, dihidropiridoksazinilna skupina, dihidrobenzotiazolilna skupina, benzotiazolilna skupina, benzizotiazolilna skupina, benzotiadiazolilna skupina; i tricikličkа heterociklička skupina je tetrahidrokarbazolilna skupina, karbazolilna skupina, akridinilna skupina, fenantridinilna skupina, ksantenilna skupina, tiantrenilna skupina, fenoksazinilna skupina ili fenotiazinilna skupina, pod uvjetom da
(1) kada je R^4 po izboru supstituirana naftilna skupina, tada je G^3 atom dušika; i
(2) kada je G^1 CH, G^2 je CH, G^3 je CH, R^1 je atom klora, atom broma, atom joda, C_{1-4} alkilna skupina, trifluorometilna skupina, dibutilamino skupina, metoksi skupina ili supstituirana feniloksi skupina, R^2 je -COOH i R^3 je atom vodika, tada je R^4 skupina kao što je predstavljeno općim formulama (2-1) do (2-3):

[Formula 2]

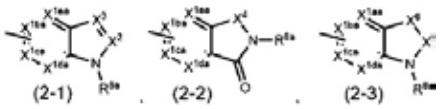

(2-1) (2-2) (2-3)

(pri čemu
X^{1aa}, X^{1ba}, X^{1ca} i X^{1da} su isti ili različiti te su CR^{9a} (pri čemu je R^{9a} atom vodika, atom halogena, po izboru supstituirana C_{1-6} alkilna skupina, po izboru supstituirana C_{3-8} cikloalkilna skupina ili po izboru supstituirana arilna skupina) ili atom dušika;
X^2 je CR^{10} (pri čemu je R^{10} atom vodika, po izboru zaštićena karboksilna skupina, po izboru supstituirana karbamoilna skupina, po izboru supstituirana C_{1-6} alkilna skupina ili po izboru supstituirana arilna skupina) ili atom dušika;
X^3 je CR^{11} (pri čemu je R^{11} atom vodika, po izboru supstituirana C_{1-6} alkilna skupina, po izboru supstituirana C_{3-8} cikloalkilna skupina, po izboru supstituirana arilna skupina, po izboru supstituirana ar-C_{1-6} alkilna skupina ili po izboru supstituirana acilna skupina) ili atom dušika;
X^4 je CH_2, CH_2-CH_2, C=O, atom kisika ili atom sumpora;
X^5 je CH_2 ili C=O;
X^6 je CH_2, CH_2-CH_2, C=O, NR^{12} (pri čemu je R^{12} atom vodika, ar-C_{1-6} alkilna skupina, C_{1-6} alkoksi-C_{1-6} alkilna skupina, acilna skupina, C_{1-6} alkoksikarbonilna skupina, ar-C_{1-6} alkoksikarbonilna skupina, arilokskarbonilna skupina, C_{1-6} alkilsulfonilna skupina, arilsulfonilna skupina, silil skupina, po izboru supstituirana C_{1-6} alkilna skupina, po izboru supstituirana C_{3-8} cikloalkilna skupina ili po izboru supstituirana C_{3-8} cikloalkil-C_{1-6} alkilna skupina), atom kisika ili atom sumpora; i
R^{8a} je po izboru supstituirana C_{3-6} alkilna skupina, po izboru supstituirana C_{3-8} cikloalkilna skupina, po izboru supstituirana C_{3-8} cikloalkil-C_{1-6} alkilna skupina, po izboru supstituirana arilna skupina, po izboru supstituirana ar-C_{1-6} alkilna skupina, po izboru supstituirana acilna skupina, po izboru supstituirana heterociklička skupina ili po izboru supstituirana heterociklička C_{1-6} alkilna skupina)),
pri čemu ar-C_{1-6} alkilna skupina je benzilna skupina, difenilmetilna skupina, tritilna skupina, fenetilna skupina ili naftilmetilna skupina, a karboksilna zaštitna skupina od R^5 i R^{10} je C_{1-6} alkilna skupina, C_{2-6} alkenilna skupina, arilna skupina, ar-C_{1-6} alkilna skupina, C_{1-6} alkoksi-C_{1-6} alkilna skupina, ar-C_{1-6} alkoksi-C_{1-6} alkilna skupina, acil-C_{1-6} alkilna skupina, aciloksi-C_{1-6} alkilna skupina ili silil skupina.

Patent sadrži još 16 patentnih zahtjeva.

---

(51) MKP (10) **HR P20190728 T1**
C07D 213/60 (2006.01)
C07C 237/42 (2006.01)
A01N 37/22 (2006.01)
A01N 43/40 (2006.01)

(11) P20190728 (46) 14.06.2019.
(21) P20190728T (22) 16.04.2019.
(86) PCT/EP2008010418 09.12.2008.
(96) EP 08865336.5 09.12.2008.
(87) WO2009080203, 02.07.2009.
(97) EP 2225206, 08.09.2010. 201036, En
(97) EP 2225206, 27.02.2019. 201909, En
(31) 07150343 (32) 21.12.2007. (33) EP

(54) **DERIVATI AMINOBENZAMIDA KAO UČINKOVITA SREDSTVA ZA KONTROLU ŽIVOTINJSKIH PARAZITA**
AMINOBENZAMIDE DERIVATIVES AS USEFUL AGENTS FOR CONTROLLING ANIMAL PARASITES

(73) Bayer CropScience AG, Alfred-Nobel-Straße 50, 40789 Monheim am Rhein, DE

(72) Ulrich Görgens, Fester Str. 37, 40882 Ratingen, DE
Akihiko Yanagi, 2-40-11 Higashijonan, Oyama-shi, 323-0829 Tochigi, JP
Katsuaki Wada, 5-12-15 Nakakuki, Oyama-shi, 323-0806 Tochigi, JP

Tetsuya Murata, 7-16-24-202 Joto, Oyama-shi,, 323-0807 Tochigi, JP
Yukiyoshi Watanabe, 1-6-2-402 Joto, Oyama-shi, 323-0807 Tochigi, JP
Jun Mihara, 2-11-1-603 Ekihigashidouri, Oyama-shi, 323-0022 Tochigi, JP
Koichi Araki, 2-4-39 Kamiya, Ushiku-shi, 300-1216 Ibaraki, JP

(74) PRODUCTA d.o.o., Zagreb, HR

(57) Derivat aminobenzamida formule (I-1), ili njegova sol

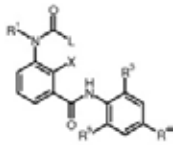

I-1

pri čemu
X predstavlja vodikov atom, halogeni atom, hidroksi skupinu, skupinu C_1-C_6 alkil ili skupinu trifluorometil;
R^1 predstavlja vodikov atom, C_1-C_6 alkil skupinu C_1-C_6 haloalkil skupinu, C_1-C_6 alkoksi skupinu, C_1-C_6 haloalkoksi skupinu, C_1-C_6 alkiltio skupinu, C_1-C_6 haloalkiltio skupinu, C_1-C_6 alkilkarbonil skupinu, C_1-C_6 haloalkilkarbonil skupinu ili predstavlja fenil ili benzil po izboru supstituiran s najmanje jednom skupinom odabranom iz skupine koja sadrži C_1-C_6 alkil, C_1-C_6 alkoksi, C_1-C_6 alkiltio, C_1-C_6 alkilsulfinil, C_1-C_6 alkilsulfonil, C_1-C_6 haloalkil, C_1-C_6 haloalkoksi, C_1-C_6 haloalkiltio, C_1-C_6 haloalkilsulfinil, C_1-C_6 haloalkilsulfonil, nitro, hidroksi, i halogen; ili piridil, pirazolil, tienil, furil, izoksazolil, tiadiazolil ili piridilmetil, pirazolilmetil, tienilmetil, furilmetil, izoksazolilmetil, ili tiadiazolilmetil po izboru supstituiranu s najmanje jednom skupinom odabranom iz skupine koja sadrži C_1-C_6 alkil, C_1-C_6 alkoksi, C_1-C_6 alkiltio, C_1-C_6 alkilsulfinil, C_1-C_6 alkilsulfonil, C_1-C_6 haloalkil, C_1-C_6 haloalkoksi, C_1-C_6 haloalkiltio, C_1-C_6 haloalkilsulfinil, C_1-C_6 haloalkilsulfonil, nitro, hidroksi, i halogen
R^3 i R^5 predstavljaju međusobno neovisno halogeni atom, skupinu C_1-C_4 alkil, skupinu C_1-C_4 haloalkil, skupinu C_1-C_4 alkoksi, skupinu C_1-C_4 haloalkoksi, skupinu C_1-C_3 alkiltio, skupinu C_1-C_3 haloalkiltio, skupinu C_1-C_3 alkilsulfinil, skupinu C_1-C_3 haloalkilsulfinil, skupinu C_1-C_3 alkilsulfonil, skupinu C_1-C_3 haloalkilsulfonil ili cijano skupinu;
R^4 predstavlja skupinu C_1-C_4 alkil, skupinu C_1-C_4 haloalkil, skupinu C_1-C_4 haloalkil C_1-C_4 alkoksi, skupinu C_1-C_4 haloalkil C_1-C_4 haloalkoksi, skupinu C_1-C_4 alkoksi, skupinu C_1-C_4 haloalkoksi, skupinu C_1-C_3 alkiltio, skupinu C_1-C_3 haloalkiltio, skupinu C_1-C_3 alkilsulfinil, skupinu C_1-C_3 haloalkilsulfinil, skupinu C_1-C_3 alkilsulfonil, skupinu C_1-C_3 haloalkilsulfonil ili skupinu SF_5;
L predstavlja fenilnu skupinu, ili supstituiranu fenilnu skupinu koja ima jedan ili više supstituenata koji mogu biti isti ili različiti i koji su odabrani iz niza koji sadrži halogeni atom, skupinu C_1-C_4 alkil, skupinu C_1-C_4 haloalkil, skupinu C_2-C_4 alkenil, skupinu C_2-C_4 haloalkenil, skupinu C_2-C_4 alkinil, skupinu C_2-C_4 haloalkinil, skupinu C_3-C_6 cikloalkil, skupinu C_3-C_6 halocikloalkil, skupinu C_1-C_3 alkoksi, skupinu C_1-C_3 haloalkoksi, skupinu C_1-C_3 alkiltio, skupinu C_1-C_3 haloalkiltio, skupinu C_1-C_3 alkilsulfinil, skupinu C_1-C_3 haloalkilsulfinil, skupinu C_1-C_3 alkilsulfonil, skupinu C_1-C_3 haloalkilsulfonil, skupinu C_1-C_4 alkilamino, skupinu di- C_1-C_4 alkilamino, cijano skupinu, nitro skupinu, hidroksi skupinu, C_1-C_4 alkilkarbonil skupinu, skupinu C_1-C_4 alkilkarboniloksi skupinu, C_1-C_4 alkoksikarbonil, acetilamino skupinu i fenilnu skupinu; ili piridil skupinu; ili piridil skupinu koja ima jedan ili više supstituenata koji mogu biti isti ili različiti i koji su odabrani iz niza koji sadrži halogeni atom, skupinu C_1-C_4 alkil, skupinu C_1-C_4 haloalkil, skupinu C_2-C_4 alkenil, skupinu C_2-C_4 haloalkenil, skupinu C_2-C_4 alkinil, skupinu C_2-C_4 haloalkinil, skupinu C_3-C_6 cikloalkil, skupinu C_3-C_6 halocikloalkil, skupinu C_1-C_3 alkoksi, skupinu C_1-C_3 haloalkoksi, skupinu C_1-C_3 alkiltio, skupinu C_1-C_3 haloalkiltio, skupinu C_1-C_3 alkilsulfinil, skupinu C_1-C_3 haloalkilsulfinil, skupinu C_1-C_3 alkilsulfonil, skupinu C_1-C_3 haloalkilsulfonil, skupinu C_1-C_4 alkilamino, skupinu di-C_1-C_4 alkilamino, cijano skupinu, nitro skupinu, hidroksi skupinu, skupinu C_1-C_4 alkilkarbonil skupinu, skupinu C_1-C_4 alkilkarboniloksi, skupinu C_1-C_4 alkoksikarbonil, acetilamino skupinu i fenilnu skupinu; ili
vodik, skupinu C_1-C_4 alkil, skupinu C_1-C_4 haloalkil, skupinu C_2-C_4 alkenil, skupinu C_2-C_4 haloalkenil, skupinu C_2-C_4 alkinil, skupinu C_2-C_4 haloalkinil, skupinu C_3-C_6 cikloalkil, skupinu C_3-C_6 halocikloalkil, skupinu C_1-C_3 alkoksi, skupinu C_1-C_3 haloalkoksi, skupinu C_1-C_3 alkiltio, skupinu C_1-C_3 haloalkiltio, skupinu C_1-C_3 alkilsulfinil, skupinu C_1-C_3 haloalkilsulfinil, skupinu C_1-C_3 alkilsulfonil i skupinu C_1-C_3 haloalkilsulfonil; ili
skupinu C_1-C_4 alkil, skupinu C_1-C_4 haloalkil, skupinu C_2-C_4 alkenil, skupinu C_2-C_4 haloalkenil, skupinu C_2-C_4 alkinil, skupinu C_2-C_4 haloalkinil, skupinu C_3-C_6 cikloalkil, skupinu C_3-C_6 halocikloalkil, skupinu C_1-C_3 alkoksi, skupinu C_1-C_3 haloalkoksi, skupinu C_1-C_3 alkiltio, skupinu C_1-C_3 haloalkiltio, skupinu C_1-C_3 alkilsulfinil, skupinu C_1-C_3 haloalkilsulfinil, skupinu C_1-C_3 alkilsulfonil i skupinu C_1-C_3 haloalkilsulfonil, svaku supstituiranu s fenilnom skupinom koja ima jedan ili više supstituenata koji mogu biti isti ili različiti i koji su odabrani iz niza koji sadrži halogeni atom, skupinu C_1-C_4 alkil, skupinu C_1-C_4 haloalkil, skupinu C_2-C_4 alkenil, skupinu C_2-C_4 haloalkenil, skupinu C_2-C_4 alkinil, skupinu C_2-C_4 haloalkinil, skupinu C_3-C_6 cikloalkil, skupinu C_3-C_6 halocikloalkil, skupinu C_1-C_3 alkoksi, skupinu C_1-C_3 haloalkoksi, skupinu C_1-C_3 alkiltio, skupinu C_1-C_3 haloalkiltio, skupinu C_1-C_3 alkilsulfinil, skupinu C_1-C_3 haloalkilsulfinil, skupinu C_1-C_3 alkilsulfonil, skupinu C_1-C_3 haloalkilsulfonil, skupinu C_1-C_4 alkilamino, skupinu di-C_1-C_4 alkilamino, cijano skupinu, nitro skupinu, hidroksi skupinu, skupinu C_1-C_4 alkilkarbonil, skupinu C_1-C_4 alkilkarboniloksi, skupinu C_1-C_4 alkoksikarbonil, acetilamino skupinu i fenilnu skupinu; ili piridil skupinu;
naznačen time što se upotrebljava za kontrolu krpelja odabranih iz skupine koja sadrži Amblyomma americanum, Dermacentor variabilis, Dermacentor reticulatus, i Rhipicephalus sanguineus.

Patent sadrži još 2 patentnih zahtjeva.

---

(51) MKP (10) **HR P20190540 T1**
C07D 213/84 (2006.01)
C07D 401/04 (2006.01)
C07D 213/61 (2006.01)
(11) P20190540 (46) 14.06.2019.
(21) P20190540T (22) 19.03.2019.
(86) PCT/US2015066356 17.12.2015.
(96) EP 15823875.8 17.12.2015.
(87) WO2016100652, 23.06.2016.
(97) EP 3233803, 25.10.2017. 201743, En
(97) EP 3233803, 30.01.2019. 201905, En
(31) 201462094436 P (32) 19.12.2014. (33) US

(54) **POSTUPAK ZA PRIPREMU SPOJA DIARILTIOHIDANTOINA**
PROCESS FOR THE PREPARATION OF A DIARYLTHIOHYDANTOIN COMPOUND

(73) Aragon Pharmaceuticals, Inc., 12780 El Camino Real, Suite 301, 92130 San Diego, CA, US
(72) Cyril Ben Haim, Krommenhof 54, 2340 Beerse, BE
Andras Horvath, Smalvoortstraat 46 bus 2, 2300 Turnhout, BE
Johan Erwin Edmond Weerts, Statiestraat 7, 2340 Beerse, BE
(74) PRODUCTA d.o.o., Zagreb, HR

(57) Postupak za pripremu spoja (X)

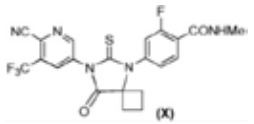

(X)

koji obuhvaća

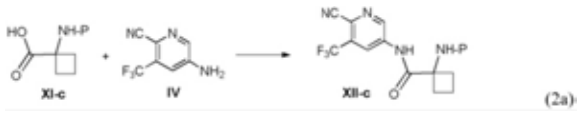

XI-c IV XII-c (2a)

reakciju spoja formule (XI-c), pri čemu je P amino zaštitna skupina, sa spojem (IV) pod uvjetima za nastajanje amidne veze; u prisutnosti sredstva za spajanje amida; i u prisutnosti katalizatora; u organskom otapalu; na temperaturi u rasponu od 0 °C do oko 50 °C; da se dobije odgovarajući spoj formule (XII-c); ili,

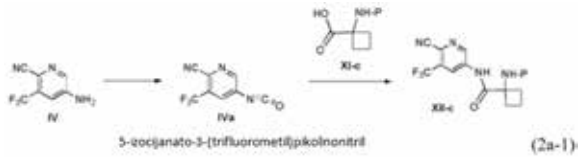

IV IVa XI-c XII-c
5-izocijanato-3-(trifluorometil)piridinonitril (2a-1)

reakciju spoja (IV) s fozgenom ili analogom fozgena; u prisutnosti organske baze; u aprotonskom otapalu; zatim obradu dobivenog intermedijera izocijanata (IVa), proizvoljno bez izoliranja, sa spojem formule (XI-c); u prisutnosti baze koja nije nukleofilna; na temperaturi u rasponu od oko -20 °C do oko 80 °C; da se dobije odgovarajući spoj formule (XII-c);

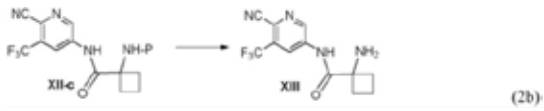

XII-c XIII (2b)

reakciju spoja formule (XII-c) pod uvjetima za uklanjanje amino zaštite; u organskom otapalu; na temperaturi koja je veća od sobne temperature; da se dobije odgovarajući spoj (XIII);

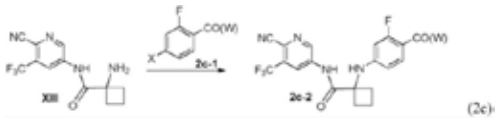

XIII 2c-1 2c-2 (2c)

reakciju spoja (XIII) sa spojem formule (2c-1) pri čemu X je kloro, bromo, ili jodo, i W je C_{1-8}alkoksi ili metilamino; u prisutnosti izvora bakra (0) ili soli bakra; u prisutnosti neorganske baze; u organskom otapalu; proizvoljno u prisutnosti liganda; proizvoljno u prisutnosti sredstva za redukciju; na temperaturi u rasponu od oko sobne temperature do oko 140 °C; da se dobije odgovarajući spoj formule (2c-2) pri čemu W je C_{1-8}alkoksi (2c-2B) ili metilamino (XVII);

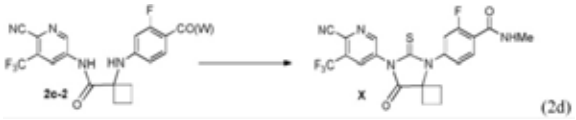

(2d)

pretvaranje spoja formule (2c-2) u spoj (X).

Patent sadrži još 26 patentnih zahtjeva.

---

(51) MKP (10) **HR P20190720 T1**
C07D 233/24 (2006.01)
C07D 487/04 (2006.01)

(11) P20190720 (46) 14.06.2019.
(21) P20190720T (22) 16.04.2019.
(86) PCT/EP2015075789 05.11.2015.
(96) EP 15790150.5 05.11.2015.
(87) WO2016071435, 12.05.2016.
(97) EP 3215493, 13.09.2017. 201737, En
(97) EP 3215493, 23.01.2019. 201904, En
(31) 14192203 (32) 07.11.2014. (33) EP

(54) **SINTEZA KOPANLISIBA I NJEGOVE DIHIDROKLORIDNE SOLI**
SYNTHESIS OF COPANLISIB AND ITS DIHYDROCHLORIDE SALT

(73) Bayer Pharma Aktiengesellschaft, Müllerstrasse 178, 13353 Berlin, DE

(72) Jan-Georg Peters, Belliniweg 6, 42719 Solingen, DE
Philipp Rubenbauer, Kronenstrasse 55, 40217 Düsseldorf, DE
Daniel Götz, Martinstr. 46, 40223 Düsseldorf, DE
Danja Großbach, Kluckstr. 1, 42329 Wuppertal, DE
Franz-Josef Mais, Otto-Hahn-Str.164, 40591 Düsseldorf, DE
Heiko Schirmer, Dingshauser Straße 51a, 42655 Solingen, DE
Jürgen Stiehl, Rosenstr.28, 45549 Sprockhövel, DE
Kai Lovis, Jahnstr. 109A, 40215 Düsseldorf, DE
Andreas Lender, Niederradenberg 20, 42327 Wuppertal, DE
Martin Seyfried, Ormisstrasse 123, 8706 Meilen, CH
Theodor Zweifel, Am Letzibach 6, 6300 Zug, CH
Maurus Marty, Weinhalde 5, 5703 Seon, CH
Günter Weingärtner, Bruggliweg 3, 5707 Seengen, CH

(74) PRODUCTA d.o.o., Zagreb, HR

(57) Postupak za pripravu kopanlisiba (10) :

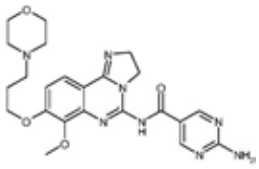

(10),

koji sadrži slijedeći korak A9 :
pri čemu je spoj s formulom (9) :

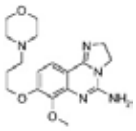

(9)

ostavljen da reagira sa spojem s formulom (9b) :

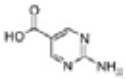

(9b)

čime se dobiva kopanlisib (10) :

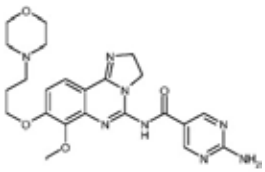

(10) ;

navedeni spoj s formulom (9) :

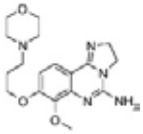

(9)

pripravlja se u sljedećem koraku A8 :
pri čemu je spoj s formulom (8) :

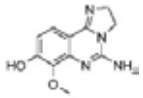

(8),

ostavljen da reagira sa spojem s formulom (8a) :

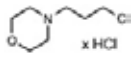

(8a)

u otapalu,
čime se dobiva spoj formule (9) ;
navedeni spoj s formulom (8) :

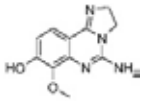

(8)

pripravlja se u sljedećem koraku A7 :
pri čemu je spoj s formulom (7) :

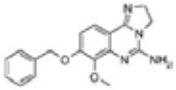

(7),

ostavljen da reagira s redukcijskim sredstvom, čime se dobiva spoj formule (8) ;
navedeni spoj s formulom (7) :

4

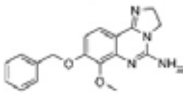

(7)

pripravlja se u sljedećem koraku A6 :
pri čemu je spoj s formulom (6) :

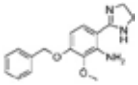

(6)

ostavljen da reagira sa sredstvom za aneliranje,
čime se dobiva spoj formule (7) ;
navedeni spoj s formulom (6) :

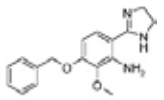

(6)

pripravlja se u sljedećem koraku A5:
pri čemu je spoj s formulom (5):

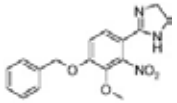

(5)

ostavljen da reagira sa redukcijskim sredstvom, čime se dobiva spoj formule (6).

Patent sadrži još 45 patentnih zahtjeva.

---

(51) MKP (10) **HR P20190396 T1**
C07D 249/08 (2006.01)
(11) P20190396 (46) 14.06.2019.
(21) P20190396T (22) 28.02.2019.
(86) PCT/IT2014000331 12.12.2014.
(96) EP 14838925.7 12.12.2014.
(87) WO2016092573, 16.06.2016.
(97) EP 3230268, 18.10.2017. 201742, En
(97) EP 3230268, 12.12.2018. 201850, En
(54) **POSTUPAK PRIPRAVE TETRAKONAZOLA**
PROCESS FOR THE PREPARATION OF TETRACONAZOLE
(73) ISAGRO S.p.A., Via Caldera 21, 20153 Milano, IT
(72) Roberto Bonetti, Viale Lombardia 117, 20093 Cologno Monzese (MI), IT
Giampaolo Zanardi, Via Sforzesca, 22, 28100 Novara, IT
(74) ZMP IP d.o.o., Zagreb, HR
(57) Postupak priprave tetrakonazola formule (I) ili jednog od njegovih optički aktivnih izomera:

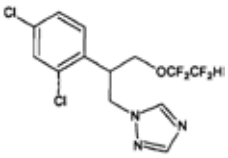

(I)

,

naznačen time što se sastoji u reakciji spoja 2-(2,4-diklorfenil)-3-(1H-1,2,4-triazol-1-il)propan-1-ola formule (II) ili jednog od njegovih optički aktivnih izomera,

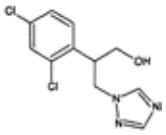

(II)

otopljenog ili suspendiranog u najmanje jednom organskom otapalu, s tetrafluoretilenom u prisutnosti vode i anorganske baze kako bi se dobilo navedeni tetrakonazol formule (I) ili jedan od njegovih optički aktivnih izomera.

Patent sadrži još 12 patentnih zahtjeva.

---

(51) MKP (10) **HR P20190746 T1**
C07D 251/60 (2006.01)
C07C 273/12 (2006.01)
(11) P20190746 (46) 14.06.2019.
(21) P20190746T (22) 23.04.2019.
(86) PCT/NL2014050863 16.12.2014.
(96) EP 14825459.2 16.12.2014.
(87) WO2015093942, 25.06.2015.
(97) EP 3083571, 26.10.2016. 201643, En
(97) EP 3083571, 20.02.2019. 201908, En
(31) 13197863 (32) 17.12.2013. (33) EP
(54) **INTEGRIRANA PROIZVODNJA UREE I MELAMINA**
INTEGRATED PRODUCTION OF UREA AND MELAMINE
(73) Stamicarbon B.V., Mercator 3, 6135 KW Sittard, NL
(72) Johannes Henricus Mennen, c/o Mercator 3, 6135 KW Sittard, NL
(74) Danija Budimir, Zagreb, HR
(57) Postupak integrirane proizvodnje uree i melamina, koji obuhvaća obradu ugljikovog dioksida i amonijaka u zoni za proizvodnju uree, koja pak uključuje reaktor i odstranjivač kojima se dobiva mlaz za sintezu uree, koji se sastoji od uree, vode i amonijeva karbamata; obradu mlaza za sintezu uree u svrhu dobivanja vodenog mlaza uree i pare s amonijakom, ugljikovim dioksidom i vodom, pri čemu navedena obrada obuhvaća odstranjivanje u navedenom odstranjivaču, dovod uree do zone proizvodnje melamina; obradu uree u zoni za proizvodnju melamina u svrhu dobivanja melamina i ispušnih plinova koji uključuju ugljikov dioksid i amonijak; dovod ispušnih plinova do zone za proizvodnju uree; podvrgavanje pare i ispušnih plinova melamina kombiniranoj kondenzaciji u neizravnoj izmjeni topline s vodenim mlazom uree; stvaranje kombiniranog mlaza kondenzata pare i ispušnih plinova kako bi se dobio razrijeđeni kondenzat ispušnih plinova melamina i upotrebu navedenog kondenzata kao tekućine u navedenoj izmjeni topline.

Patent sadrži još 14 patentnih zahtjeva.

---

(51) MKP (10) **HR P20190668 T1**
C07D 401/14 (2006.01)
C07D 401/04 (2006.01)
C07D 409/14 (2006.01)
C07D 417/14 (2006.01)
A61K 31/454 (2006.01)
A61P 3/10 (2006.01)
(11) P20190668 (46) 14.06.2019.
(21) P20190668T (22) 09.04.2019.
(86) PCT/US2015018870 05.03.2015.
(96) EP 15710686.5 05.03.2015.
(87) WO2015134699, 11.09.2015.
(97) EP 3114120, 11.01.2017. 201702, En
(97) EP 3114120, 13.02.2019. 201907, En
(31) 201461949490 P (32) 07.03.2014. (33) US
(54) **TETRAZOLONOM SUPSTITUIRANI DIHIDROPIRIDINONSKI MGAT2 INHIBITORI**
TETRAZOLONE-SUBSTITUTED DIHYDROPYRIDINONE MGAT2 INHIBITORS
(73) Bristol-Myers Squibb Company, Route 206 and Province Line Road, 08543 Princeton, NJ, US
(72) Saleem Ahmad, c/o Bristol-Myers Squibb Company, Route 206 and Province Line Road, 08543 Princeton, NJ, US
(74) Gorana Grubišić, Zagreb, HR
(57) Spoj sa Formulom (I):

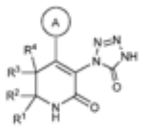

(I)

ili stereoizomer, tautomer, farmaceutski prihvatljiva sol, polimorf, solvat ili hidrat tog spoja, gdje:
prsten A je nezavisno 5- do 6-očlani heteroaril koji sadrži ugljikove atome i 1-4 heteroatoma odabrana od N, NR^e, O i S; gdje spomenuti heteroaril je supstituiran sa 0-1 R^6 i 0-2 R^7;
R^1 je nezavisno odabrano od: $-(CH_2)_m-(C_{3-6}$ karbociklus supstituiran sa 0-2 R^b i 0-2 R^g), $-(CH_2)_m-$(5- do 6-očlani heteroaril koji sadrži ugljikove atome i 1-4 heteroatoma odabrana od N, NR^e, O i S; gdje spomenuti heteroaril je supstituiran sa 0-1 R^b i 0-2 R^g), i (C_{1-12} ugljikovodični lanac supstituiran sa 0-3 R^a; gdje spomenuti ugljikovodični lanac može biti ravan ili razgranat, zasićen ili nezasićen);
R^2 je nezavisno odabrano od: C_{1-4} alkil, C_{3-4} cikloalkil, i C_{1-4} haloalkil;
R^3 je nezavisno odabrano od: H, F, C_{1-4} alkil i CN;
R^4 je nezavisno odabrano od: H, F, i C_{1-4} alkil;
R^3 i R^4 mogu biti kombinirani sa ugljikovim atomom za koji su oni vezani da formiraju 3- do 6-očlani karbociklus;
R^6 je nezavisno odabrano od: halogen, C_{1-6} alkil supstituiran sa 0-2 R^h, C_{1-4} alkoksi, C_{1-4} haloalkil, C_{1-4} haloalkoksi, $CO(C_{1-4}$ alkil), $-(CH_2)_m-C_{3-6}$ karbociklus, $-(CH_2)_m-NR^fR^i$, CN, OR^i, SR^i, i (4- do 6-očlani heterociklus koji sadrži ugljikove atome i 1-4 heteroatoma odabrana od N, NR^e, O, i S);
R^7 je nezavisno odabrano od: halogen, C_{1-4} alkil, C_{1-4} alkoksi, C_{1-4} haloalkil, i C_{1-4} haloalkoksi;
alternativno, R^6 i R^7, zajedno sa ugljikovim atomima za koje su oni vezani, se kombiniraju da formiraju 5- do 6-očlani karbociklični prsten ili 5- do 6-očlani heterociklični prsten koji sadrži ugljikove atome i 1-3

heteroatoma odabrana od N, NR^e, O, i S; gdje spomenuti heterociklus je supstituiran sa 0-2 R^g;
R^a je, pri svakom pojavljivanju, nezavisno odabrano od: halogen, OH, C_{1-6} alkoksi, C_{1-6} haloalkil, C_{1-6} haloalkoksi, $N(C_{1-4}$ alkil$)_2$, COOH, i $-(CH_2)_n-R^c$;
R^b je, pri svakom pojavljivanju, nezavisno odabrano od: halogen, OH, C_{1-10} alkil, C_{1-10} alkoksi, C_{1-10} haloalkil, C_{1-10} haloalkoksi, C_{1-10} alkiltio, C_{1-10} haloalkiltio, $N(C_{1-4}$ alkil$)_2$, $-CONH(C_{4-20}$ alkil), $-CONH(C_{4-20}$ haloalkil), $-O(CH_2)_sO(C_{1-6}$ alkil), $-O(CH_2)_sO(C_{1-6}$ haloalkil), R^c, i $-(CH_2)_n-(O)_t-(CH_2)_mR^c$;
R^c je, pri svakom pojavljivanju, nezavisno odabrano od: C_{3-6} cikloalkil supstituiran sa 0-2 R^d, C_{3-6} cikloalkenil supstituiran sa 0-2 R^d, $-(CH_2)_m-$(fenil supstituiran sa 0-3 R^d), i (5- do 6-očlani heterociklus koji sadrži ugljikove atome i 1-4 heteroatoma odabrana od N, NR^e, O, i S; gdje spomenuti heterociklus je supstituiran sa 0-2 R^d);
R^d je, pri svakom pojavljivanju, nezavisno odabrano od: halogen, OH, CN, NO_2, C_{1-4} alkil, C_{1-4} alkoksi, C_{1-4} haloalkil, C_{1-4} haloalkoksi, tetrazolil, OBn i fenil;
R^e je, pri svakom pojavljivanju, nezavisno odabrano od: H, C_{1-8} alkil, C_{1-8} haloalkil, $-(CH_2)_n-C_{3-6}$ karbociklus, $CO(C_{1-4}$ alkil) i COBn;
R^f je, pri svakom pojavljivanju, nezavisno odabrano od: H i C_{1-4} alkil;
R^g je, pri svakom pojavljivanju, nezavisno odabrano od: halogen, C_{1-4} alkil, C_{1-4} alkoksi, C_{1-4} haloalkil, i C_{1-4} haloalkoksi;
R^h je, pri svakom pojavljivanju, nezavisno odabrano od: OH, halogen, C_{1-4} alkil, C_{1-4} alkoksi, C_{1-4} haloalkil, i C_{1-4} haloalkoksi;
R^i je, pri svakom pojavljivanju, nezavisno odabrano od grupe koja se sastoji od C_{1-4} alkil, C_{3-4} cikloalkil i fenil;
n, pri svakom pojavljivanju, je nezavisno 0 ili 1;
m, pri svakom pojavljivanju, je nezavisno 0, 1, 2, 3, ili 4;
s, pri svakom pojavljivanju, je nezavisno 1, 2, ili 3; i
t, pri svakom pojavljivanju, je nezavisno 0 ili 1.

Patent sadrži još 15 patentnih zahtjeva.

---

(51) MKP (10) **HR P20190680 T1**
C07D 401/14 (2006.01)
A61K 31/53 (2006.01)
A61P 35/00 (2006.01)

(11) P20190680 (46) 14.06.2019.
(21) P20190680T (22) 10.04.2019.
(96) EP 17162947.0 21.05.2009.
(97) EP 3216793, 13.09.2017. 201737, En
(97) EP 3216793, 27.03.2019. 201913, En
(31) 55661 P (32) 23.05.2008. (33) US
(62) 09751541.5 ; 21.05.2009.
(54) **TRIAZINSKI SPOJEVI KAO INHIBITORI KINAZE P13 I MTOR**
TRIAZINE COMPOUNDS AS P13 KINASE AND MTOR INHIBITORS
(73) Wyeth LLC, 235 East 42nd Street, New York, NY 10017-5755, US
(72) Aranapakam M. Venkatesan, 97-07 63rd Road, 9K, 11374 Rego Park, NY, US
Zecheng Chen, 2 Westgate Blvd., 10956 New City, NY, US
Christoph M. Dehnhardt, 423 East 83rd Street, Apt 4E, 10128 New York, NY, US
Osvaldo Dos Santos, 35-15 34th Street, Apartment B22, 11106 Astoria, NY, US
Efren Guillermo Delos Santos, 38 Birchwood Terrace, 10954 Nanuet, NY, US
Arie Zask, 21 East 9th Street, 10128 New York, NY, US
Jeroen C. Verheijen, 154 Schunnemunk Road, 10930 Highland Mills, NY, US
Joshua Aaron Kaplan, 10 High Avenue, 10960 Nyack, NY, US
David J. Richard, 64 Old Ridge Road, 10990 Warwick, NY, US
Semiramis Ayral-Kaloustian, 484 Carrollwood Drive, 10591 Tarrytown, NY, US
Tarek S. Mansour, 5 Overlook Road, 10956 New City, NY, US
Ariamala Gopalsamy, 21 Whispering Pines Drive, 07430 Mahwah, NJ, US
Kevin J. Curran, 198 Foltim Way, 10920 Congers, NY, US
Mengxiao Shi, 57 Mill Road, 10709 Eastchester, NY, US
(74) Hraste & Partneri odvjetničko društvo, Zagreb, HR
(57) Farmaceutski prihvatljiva sol 1-(4-{[4-(dimetilamino)piperidin-1-il]karbonil}fenil)-3-[4-(4,6-dimorfolin-4-il-1,3,5-triazin-2-il)fenil]uree, **naznačena time** što se farmaceutski prihvatljivu sol bira iz skupine koju čine acetatne, s aluminijem, amsonatne (4,4-diaminostilben-2,2-disulfonatne), benzatinom (N,N′-dibenziletilendiaminom), benzensulfonatne, benzoatne, bikarbonatne, s bizmutom, bisulfatne, bitartaratne, boratne, bromidne, butiratne, s kalcijem, s kalcijevim edetatom, kamsilatne (kamforsulfonatne), karbonatne, kloridne, s kolinom, citratne, klavulariatne, s dietanolamin, dihidrokloridne, difosfatne, edetatne, edisilatne (kamforsulfonatne), esilatne (etansulfonatne), s etilendiaminom, fumaratne, gluceptatne (glukoheptonatne), glukonatne, glukuronatne, glutamatne, heksafluorfosfatne, heksilrezorcinatne, s hidrabaminom (N,N′-bis(dehidroabietil)etilendiamin), hidrobromidne, hidrokloridne, hidroksinaftoatne, 1-hidroksi-2-naftoatne, 3-hidroksi-2-naftoatne, jodidne, izotionatne (2-hidroksietansulfonatne), laktatne, laktobionatne, lauratne, lauril-sulfatne, s litijem, magnezij, malatne, maleatne, mandelatne, s megluminom (1-deoksi-1-(metilamino)-D-glucitol), mesilatne, galaktaratne, napsilatne, nitratne, s amonijevom soli N-metilglukamina, oleatne, oksalatne, palmitatne, pamoatne (4,4′-metilenbis-3-hidroksi-2-naftoatne ili embonatne), pantotenatne, fosfatne, pikratne, poligalakturonatne, s kalijem, propionatne, p-toluensulfonatne, salicilatne, s natrijem, stearatne, subacetatne, sukcinatne, sulfatne, sulfosalikulatne, suramatne, tanatne, tartaratne, teoklatne (s 8-klor-3,7-dihidro-1,3-dimetil-1H-purin-2,6-dionom), trietijodidne, s trometaminom (2-amino-2-(hidroksimetil)-1,3-propanediol), valeratne, te soli s cinkom.

Patent sadrži još 7 patentnih zahtjeva.

---

(51) MKP (10) **HR P20190713 T1**
C07D 403/14 (2006.01)
A61K 31/4155 (2006.01)
A61P 37/00 (2006.01)
A61P 35/00 (2006.01)
A61P 29/00 (2006.01)

(11) P20190713 (46) 14.06.2019.
(21) P20190713T (22) 16.04.2019.
(96) EP 17158350.3 16.05.2014.
(97) EP 3231801, 18.10.2017. 201742, En
(97) EP 3231801, 13.02.2019. 201907, En
(31) 201361824683 P (32) 17.05.2013. (33) US
(62) 14732705.0 ; 16.05.2014.
(54) **SOL BIPIRAZOLA KAO JAK INHIBITOR**
BIPYRAZOLE SALT AS JAK INHIBITOR
(73) Incyte Corporation, 1801 Augustine Cut-off, 19803 Wilmington, DE, US
(72) Yun-Long Li, 1 Pin Oak Drive, 19317 Chadds Ford, PA, US
Jincong Zhuo, 17 Forwood Drive, 19060 Garnet Valley, PA, US
Ding-Quan Qian, 10 Donald Preston Drive, 19702 Newark, DE, US
Song Mei, 151 Monet Circle, 19808 Wilmington, DE, US
Ganfeng Cao, 10 Shadow Lane, 19317 Chadds Ford, PA, US
Yongchun Pan, 11 Emsley Drive, 19810 Wilmington, DE, US
Qun Li, 10 Crompton Court, 19702 Newark, DE, US
Zhongjiang Jia, 516 Silver Fox Road, 19348 Kennett Square, PA, US
(74) Tomislav Hadžija, Zagreb, HR
(57) Sol koja je 4-[3-(cijanometil)-3-(3',5'-dimetil-1H,1'H-4,4'-bipirazol-1-il)azetidin-1-il]-2,5-difluoro-N-[(1S)-2,2,2-trifluoro-1-metiletil]benzamid fosfat (fosfat spoja 1) koja ima formulu:

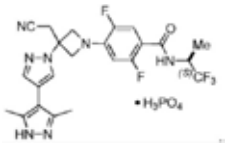

Patent sadrži još 16 patentnih zahtjeva.

---

(51) MKP (10) **HR P20190748 T1**
C07D 471/04 (2006.01)
C07D 487/04 (2006.01)
C07D 498/04 (2006.01)
A61K 31/437 (2006.01)
A61P 35/00 (2006.01)

(11) P20190748 (46) 14.06.2019.
(21) P20190748T (22) 19.04.2019.
(86) PCT/EP2016064899 27.06.2016.
(96) EP 16733459.8 27.06.2016.
(87) WO2017001354, 05.01.2017.
(97) EP 3313838, 02.05.2018. 201818, En
(97) EP 3313838, 03.04.2019. 201914, En
(31) 201562185852 P (32) 29.06.2015. (33) US
(54) **DERIVATI POLICIKLIČKOG AMIDA KAO INHIBITORI CDK9**
POLYCYCLIC AMIDE DERIVATIVES AS CDK9 INHIBITORS
(73) AstraZeneca AB, 151 85 Södertälje, SE
(72) Kurt Gordon Pike, AstraZeneca Darwin Building, Cambridge Science Park, Milton Road, CB4 0WG Cambridge, GB
Bernard Christophe Barlaam, AstraZeneca, Alderley Park, SK10 4TG Macclesfield, Cheshire, GB
Janet Hawkins, AstraZeneca, Alderley Park Cheshire, SK10 4TG Macclesfield, Cheshire, GB
Christopher De Savi, AstraZeneca, 35 Gatehouse Drive, 02451 Waltham, MA, US
Melissa Marie Vasbinder, AstraZeneca, 35 Gatehouse Drive, 02451 Waltham, MA, US

Alexander Hird, AstraZeneca, 35 Gatehouse Drive, 02451 Waltham, MA, US
Michelle Lamb, AstraZeneca, 35 Gatehouse Drive, 02451 Waltham, MA, US

(74) PRODUCTA d.o.o., Zagreb, HR

(57) Spoj s Formulom I:

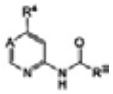

(I)

naznačen time što:
A je $C(R^5)$ ili N;
R5 je H, C_{1-3} alkil, CN ili halogen;
R2 je 3-7 člani heterocikloalkil ili 3-7 člani cikloalkil;
po izboru supstituiran s jednim do tri supstituenta neovisno odabrana iz skupine koju čine R^{10}, OR^{10}, SR^{10}, $S(O)R^{10}$, $S(O)_2R^{10}$, $C(O)R^{10}$, $C(O)OR^{10}$, $OC(O)R^{10}$, $OC(O)OR^{10}$, NH_2, NHR^{10}, $N(R^{10})_2$, NHC(O)H, $NHC(O)R^{10}$, $NR^{10}C(O)H$, $NR^{10}C(O)R^{10}$, $NHS(O)_2R^{10}$, $NR^{10}S(O)_2R^{10}$, $NHC(O)OR^{10}$, $NR^{10}C(O)OR^{10}$, $NHC(O)NH_2$, $NHC(O)NHR^{10}$, $NHC(O)N(R^{10})_2$, $NR^{10}C(O)NH_2$, $NR^{10}C(O)NHR^{10}$, $NR^{10}C(O)N(R^{10})_2$, $C(O)NH_2$, $C(O)NHR^{10}$, $C(O)N(R^{10})_2$, C(O)NHOH, $C(O)NHOR^{10}$, $C(O)NHS(O)_2R^{10}$, $C(O)NR^{10}S(O)_2R^{10}$, $S(O)_2NH_2$, $S(O)_2NHR^{10}$, $S(O)_2N(R^{10})_2$, $S(O)_2NHC(O)OR^{10}$, $S(O)_2NR^{10}C(O)OR^{10}$, C(O)H, C(O)OH, OH, CN, NO_2, F, Cl, Br i I; pri čemu jedna ili više CH_2 skupina u prstenu može po izboru biti zamijenjeno s odgovarajućim brojem -C(O) skupina, jedan ili više sumporovih ili dušikovih atoma u prstenu mogu biti po izboru oksidirani da tvore S-okside ili N-okside;
R10, pri svakoj pojavi, neovisno se bira iz skupine koja sadrži 3 do 6 članu cikloalkilnu ili heterocikloalkilnu skupinu, C_{1-6} alkil, -O- C_{1-6} alkil, C_{1-6} alkil-O- C_{1-6} alkil, NH_2, $C(O)NH_2$, C(O)H, C(O)OH, OH, CN, NO_2, F, Cl, Br i I; pri čemu dvije skupine R^{10} zajedno sa atomima na koje su vezane mogu tvoriti 3 do 6 članu cikloalkilnu ili heterocikloalkilnu skupinu; i svaka ranije navedena R^{10} alkilna, cikloalkilna i heterocikloalkilna skupina može biti dalje supstituirana s jednim ili dva supstituenata koji su neovisno odabrani od CN, OH, halogena, C_{1-3} alkil, -O-C_{1-3} alkil, NH_2, NH- C_{1-3} alkil, i NHC(O)-C_{1-3} alkil.
R4 je

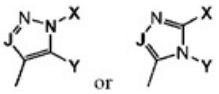

pri čemu X i Y zajedno s atomima na koje su vezani, tvore 5 do 7 člani heterocikloalkilni prsten koji, pored dušika u mostu, može sadržavati jedan ili dva heteroatoma odabrana od N, O, i S , koji prsten može biti zasićen ili djelomično zasićen; pri čemu jedna ili više CH_2 skupina u prstenu može po izboru biti zamijenjeno s odgovarajućim brojem -C(O) skupina, jedan ili više sumporovih ili dušikovih atoma u prstenu mogu biti po izboru oksidirani da tvore S-okside ili N-okside i pri čemu prsten može biti supstituiran na prstenskom ugljiku s jednim ili dva supstituenta R^{10} ili na prstenskom dušiku sa supstituentom R^{12} ;
J je N ili CR^{11}; i
R11 je H, C_{1-3} alkil;
R12 je pri svakoj pojavi neovisno odabran iz skupine koja sadrži 3 do 6 članu cikloalkilnu ili heterocikloalkilnu skupinu, C_{1-6} alkil, C_{1-6} alkil-O-C_{1-6} alkil, $C(O)NH_2$, C(O)H; pri čemu R^{12} alkil, cikloalkilna i heterocikloalkilna skupina mogu dalje biti supstituirane s jednim ili dva supstituenta koji su neovisno odabrani iz niza koji čine CN, OH, i halogen, C_{1-3} alkil, NH_2, i NH- C_{1-3} alkil, NHC(O)-C_{1-3} alkil, ili njihove farmaceutski prihvatljive soli.

Patent sadrži još 15 patentnih zahtjeva.

---

(51) MKP (10) **HR P20190559 T1**
C07D 487/04 (2006.01)
A61K 31/519 (2006.01)
C07D 519/00 (2006.01)
C07D 498/22 (2006.01)
C07D 487/22 (2006.01)
C07D 471/22 (2006.01)

(11) P20190559 (46) 14.06.2019.
(21) P20190559T (22) 22.03.2019.
(96) EP 17163978.4 13.05.2011.
(97) EP 3205654, 16.08.2017. 201733, En
(97) EP 3205654, 02.01.2019. 201901, En
(31) 346767 P (32) 20.05.2010. (33) US
201061426716 P 23.12.2010. US
(62) 11728970.2 ; 13.05.2011.
(54) **MAKROCIKLIČKI SPOJEVI KAO INHIBITORI TRK KINAZE**
MACROCYCLIC COMPOUNDS AS TRK KINASE INHIBITORS
(73) Array Biopharma, Inc., 3200 Walnut Street, 80301 Boulder, CO, US
(72) Steven Wade Andrews, c/o Array BioPharma Inc., 3200 Walnut Street, 80301 Boulder, CO, US
Kevin Ronald Condroski, c/o Array Biopharma, Inc., 3200 Walnut Street, 80301 Boulder, CO, US
Julia Haas, c/o Array Biopharma, Inc., 3200 Walnut Street, 80301 Boulder, CO, US
Yutong Jiang, c/o Array Biopharma, Inc., 3200 Walnut Street, 80301 Boulder, CO, US
Gabrielle R. Kolakowski, c/o Array BioPharma Inc., 3200 Walnut Street, 80301 Boulder, CO, US
Jeongbeob Seo, c/o Array Biopharma, Inc., 3200 Walnut Street, 80301 Boulder, CO, US
Hong-Woon Yang, c/o Array Biopharma, Inc., 3200 Walnut Street, 80301 Boulder, CO, US
Qian Zhao, c/o Array BioPharma Inc., 3200 Walnut Street, 80301 Boulder, CO, US
(74) PRODUCTA d.o.o., Zagreb, HR
(57) Spoj odabran iz skupine koja sadrži:

(6R)-9-fluoro-15-hidroksi-13-oksa-2,11,17,21,22,25-heksaazapentaciklo[17.5.2.$0^{2,6}$.$0^{7,12}$.$0^{22,26}$] heksakoza-1(25),7,9,11,19(26),20,23-heptaen-18-on;
(6R,15R)-9-fluoro-15-hidroksi-13-oksa-2,11,17,21,22,25-heksaazapentaciklo-[17.5.2.$0^{2,6}$.$0^{7,12}$.$0^{22,26}$]heksakoza-1(25),7,9,11,19(26),20,23-heptaen-18-on;
(6R)-9-fluoro-13-oksa-2,11,16,20,21,24-heksaazapentaciklo[16.5.2.$0^{2,6}$.$0^{7,12}$.$0^{21,25}$]pentakoza-1(24),7,9,11,18(25),19,22-heptaen-17-on;
(6R)-9-fluoro-13-oksa-2,11,18,22,23,26-heksaazapentaciklo[18.5,2.$0^{2,6}$.$0^{7,12}$.$0^{23,27}$]heptakoza-1(26),7,9,11,20(27),21,24-heptaen-19-on;
(6R)-9-fluoro-2,11,13,16,20,21,24-heptaazapentaciklo[16.5.2.$0^{2,6}$.$0^{7,12}$.$0^{21,25}$]pentakoza-1(24),7,9,11,18(25),19,22-heptaen-17-on;
(6R)-9-fluoro-2,11,13,17,21,22,25-heptaazapentaciklo[17.5.2.$0^{2,6}$.$0^{7,12}0^{22,26}$]heksakoza 1(25),7,9,11,19(26),20,23-heptaen-18-on;
(6R)-9-fluoro-17-metil-13-oksa-2,11,17,21,22,25-heksaazapentaciklo[17.5.2.$0^{2,6}$.$0^{7,12}$.$0^{22,26}$] heksakoza-1(25),7,9,11,19(26),20,23-heptaen-18-on;
(6R)-9,15,15-trifluoro-13-oksa-2,11,17,21,22,25-heksaazapentaciklo[17.5.2.$0^{2,6}$.$0^{7,12}$.$0^{22,26}$]heksakoza-1(25),7,9,11,19(26),20,23-heptaen-18-on;
(6R)-9-fluoro-2,11,16,20,21,24-heksaazapentaciklo[16.5.2.$0^{2,1}$.$0^{1,12}$.$0^{21,25}$]pentakoza-1(24),7,9,11,18(25),19,22-heptaen-17-on;
(6R)-9-fluoro-15-metil-2,11,16,20,21,24-heksaazapentaciklo[16.5.2.$0^{2,6}$.$0^{7,12}$.$02^{1,25}$]pentakoza-l(24),7,9,11,18(25),19,22-heptaen-17-on;
(6R)-9-fluoro-15,15-dimetil-13-oksa-2,11,17,21,22,25-heksaaza-pentaciklo[17.5.2.$0^{2,6}$.$0^{7,12}$.$0^{22,26}$]heksakoza-1(25),7,9,11,19(26),20,23-heptaen-18-on; i
(6R)-9-fluoro-15,15-dimetil-2,11,16,20,21,24-heksaaza-pentaciklo[16.5.2.$0^{2,6}$.$0^{7,12}$.$0^{21,25}$]pentakoza-1(24),7,9,11,18(25),19,22-heptaen-17-on;

ili njegova farmaceutski prihvatljiva sol.

Patent sadrži još 16 patentnih zahtjeva.

---

(51) MKP (10) **HR P20190685 T1**
C07D 487/04 (2006.01)
A61K 31/519 (2006.01)
A61P 35/00 (2006.01)

(11) P20190685 (46) 14.06.2019.
(21) P20190685T (22) 11.04.2019.
(86) PCT/GB2015050494 20.02.2015.
(96) EP 15706282.9 20.02.2015.
(87) WO2015124941, 27.08.2015.
(97) EP 3107914, 28.12.2016. 201652, En
(97) EP 3107914, 30.01.2019. 201905, En
(31) 201403093 (32) 21.02.2014. (33) GB
(54) **SPOJEVI PIRAZOLO[1,5-A]PIRIMIDIN-5,7-DIAMINA KAO INHIBITORI ZA CDK I NJIHOVE TERAPEUTSKE UPORABE**
PYRAZOLO[1,5-A]PYRIMIDINE-5,7-DIAMINE COMPOUNDS AS CDK INHIBITORS AND THEIR THERAPEUTIC USE
(73) CANCER RESEARCH TECHNOLOGY LIMITED, Angel Building, 407 St. John Street, EC1V 4AD London, Greater London, GB
IP2IPO Innovations Limited, Top Floor, The Walbrook Building, 25 Walbrook, EC4N 8AF London, GB
Emory University, 1599 Clifton Rd., 4th Floor, 30322 Atlanta, GA, US
(72) Alexander Bondke, Kastanienallee 10, 14548 Caputh, DE
Sebastian Kroll, Department of Chemistry, Imperial College London, South Kensington Campus, Imperial College Road, SW7 2AZ London, Greater London, GB

Anthony Barrett, Department of Chemistry, Imperial College London, South Kensington Campus, Imperial College Road, SW7 2AZ London, Greater London, GB
Matthew Fuchter, Department of Chemistry, Imperial College London, South Kensington Campus, Imperial College Road, SW7 2AZ London, Greater London, GB
Brian Slafer, 9 Norton Ave., 60439 Lemont, IL, US
Simak Ali, Department of Surgery & Cancer, Imperial College London, Hammersmith Campus, Du Cane Road, W12 0NN London, Greater London, GB
Charles Coombes, Department of Surgery & Cancer, Imperial College London, Hammersmith Campus, Du Cane Road, W12 0NN London, Greater London, GB
James Patrick Snyder, 1086 Rosedale Drive, 30329 Atlanta, GA, US

(74) CPZ - CENTAR ZA PATENTE d.o.o., Zagreb, HR

(57) Spoj, **naznačen time, da** je predstavljen sljedećom formulom:

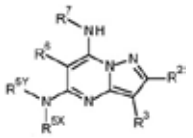

ili njegova farmaceutski prihvatljiva sol ili njegov solvat;
gdje:
-R^{5X} je –L^{5X}-Q;
-L^{5X}- je neovisno jednostruka kovalentna veza ili –L^{5XA}-;
-L^{5XA}- je neovisno ravni ili razgranati zasićeni C_{1-6}alkilen, i opcionalno je supstituiran s jednom ili više skupina odabranih od –OH i –OR^{L5X}, pri čemu je svaki –R^{L5X} neovisno ravni ili razgranati zasićeni C_{1-6}alkil ili zasićeni C_{3-6}cikloalkil;
-Q je nearomatski heterociklički prsten koji ima od 5 do 7 atoma u prstenu, uključujući najmanje jedan atom dušika u prstenu, i supstituiran je s "n" skupina –J, te je supstituiran s "m" skupina –R^Q;
"n" je 1, 2, ili 3;
"m" je 0, 1, 2, ili 3;
svaki –J je neovisno –OH;
svaki –R^Q je neovisno –F, -Cl, -Br, -I, -R^{QA}, -CF_3, -OCF_3, -NH_2, -NHR^{QA}, -$NR^{QA}{}_2$, pirolidino, piperidino, morfolino, piperazino, N-(R^{QA})-piperazino, -SH, -SR^{QA}, ili –CN;
svaki –R^{QA} je neovisno ravni ili razgranati zasićeni C_{1-6}alkil ili zasićeni C_{3-6}cikloalkil;
-R^{5Y} je neovisno –H ili -R^{5YA};
–R^{5YA} je neovisno ravni ili razgranati zasićeni C_{1-6}alkil;
–R^7 je neovisno -R^{7X} ili –C(=O)R^{7X};
svaki –R^{7X} je neovisno:
-R^{7A}, -R^{7B}, -R^{7C}, -R^{7D}, -R^{7E},
-L^7-R^{7B}, -L^7-R^{7C}, -L^7-R^{7D}, ili -L^7-R^{7E};
svaki –L^7- je neovisno ravni ili razgranati zasićeni C_{1-6}alkilen;
svaki –R^{7A} je neovisno ravni ili razgranati zasićeni C_{1-6}alkil, i opcionalno je supstituiran s jednim ili više supstituenata –W^1;
svaki –R^{7B} je zasićeni C_{3-6}cikloalkil, i opcionalno je supstituiran s jednim ili više supstituenata –W^2;
svaki –R^{7C} je nearomatski C_{3-7}heterociklil, i opcionalno je supstituiran s jednim ili više supstituenata –W^2;
svaki –R^{7D} je fenil ili naftil, i opcionalno je supstituiran s jednim ili više supstituenata –W^3;
svaki –R^{7E} je C_{5-12}heteroaril, i opcionalno je supstituiran s jednim ili više supstituenata –W^3;
svaki –W^1 je neovisno:
–F, -Cl, -Br, -I, -CF_3, -OH, -OR^{W1}, -OCF_3, -NH_2, -NHR^{W1}, -$NR^{W1}{}_2$, pirolidino, piperidino, morfolino, piperazino, N-(R^{W1})-piperazino, -C(=O)OH, -C(=O)OR^{W1}, -C(=O)NH_2, -C(=O)NHR^{W1}, -C(=O)$NR^{W1}{}_2$, -C(=O)-pirolidino, -C(=O)-piperidino, -C(=O)-morfolino, -C(=O)-piperazino, -C(=O)-N-(R^{W1})-piperazino, -S(=O)R^{W1}, -S(=O)$_2R^{W1}$, -S(=O)$_2NH_2$, -S(=O)$_2NHR^{W1}$, -S(=O)$_2NR^{W1}{}_2$, -S(=O)$_2$-pirolidino, -S(=O)$_2$-piperidino, -S(=O)$_2$-morfolino, -S(=O)$_2$-piperazino, -S(=O)$_2$-N-(R^{W1})-piperazino, -CN, ili –NO_2;
gdje je svaki –R^{W1} neovisno ravni ili razgranati zasićeni C_{1-6}alkil, fenil, ili -CH_2-fenil, dok je svaki fenil opcionalno supstituiran s jednom ili više skupina odabranih od –F, -Cl, -Br, -I, -R^{W11}, -CF_3, -OH, -OR^{W11}, i -OCF_3, pri čemu je svaki -R^{W11} neovisno ravni ili razgranati zasićeni C_{1-6}alkil;
svaki –W^2 je neovisno:
–F, -Cl, -Br, -I, -R^{W2}, -CF_3, -OH, -OR^{W2}, -OCF_3, -NH_2, -NHR^{W2}, -$NR^{W2}{}_2$, pirolidino, piperidino, morfolino, piperazino, N-(R^{W2})-piperazino, -C(=O)OH, -C(=O)OR^{W2}, -C(=O)NH_2, -C(=O)NHR^{W2}, -C(=O)$NR^{W2}{}_2$, -C(=O)-pirolidino, -C(=O)-piperidino, -C(=O)-morfolino, -C(=O)-piperazino, -C(=O)-N-(R^{W2})-piperazino, -S(=O)R^{W2}, -S(=O)$_2R^{W2}$, -S(=O)$_2NH_2$, -S(=O)$_2NHR^{W2}$, -S(=O)$_2NR^{W2}{}_2$, -S(=O)$_2$-pirolidino, -S(=O)$_2$-piperidino, -S(=O)$_2$-morfolino, -S(=O)$_2$-piperazino, -S(=O)$_2$-N-(R^{W2})-piperazino, -CN, ili –NO_2;
gdje je svaki –R^{W2} neovisno ravni ili razgranati zasićeni C_{1-6}alkil, fenil, ili -CH_2-fenil, dok je svaki fenil opcionalno supstituiran s jednom ili više skupina odabranih od –F, -Cl, -Br, -I, -R^{W22}, -CF_3, -OH, -OR^{W22}, i -OCF_3, pri čemu je svaki -R^{W22} neovisno ravni ili razgranati zasićeni C_{1-6}alkil;
svaki –W^3 je neovisno:
–F, -Cl, -Br, -I, -R^{W3}, -CF_3, -OH, -OR^{W3}, -OCF_3, -NH_2, -NHR^{W3}, -$NR^{W3}{}_2$, pirolidino, piperidino, morfolino, piperazino, N-(R^{W3})-piperazino, -C(=O)OH, -C(=O)OR^{W3}, -C(=O)NH_2, -C(=O)NHR^{W3}, -C(=O)$NR^{W3}{}_2$, -C(=O)-pirolidino, -C(=O)-piperidino, -C(=O)-morfolino, -C(=O)-piperazino, -C(=O)-N-(R^{W3})-piperazino, -S(=O)R^{W3}, -S(=O)$_2R^{W3}$, -S(=O)$_2NH_2$, -S(=O)$_2NHR^{W3}$, -S(=O)$_2NR^{W3}{}_2$, -S(=O)$_2$-pirolidino, -S(=O)$_2$-piperidino, -S(=O)$_2$-morfolino, -S(=O)$_2$-piperazino, -S(=O)$_2$-N-(R^{W3})-piperazino, -CN, ili –NO_2;
dok je svaki –R^{W3} neovisno ravni ili razgranati zasićeni C_{1-6}alkil, fenil, ili -CH_2-fenil, pri čemu je svaki fenil opcionalno supstituiran s jednom ili više skupina odabranih od –F, -Cl, -Br, -I, -R^{W33}, -CF_3, -OH, -OR^{W33}, i -OCF_3, gdje je svaki -R^{W33} neovisno ravni ili razgranati zasićeni C_{1-6}alkil;
-R^3 je neovisno –R^{3A} ili –R^{3B};
-R^{3A} je neovisno ravni ili razgranati zasićeni C_{1-6}alkil;
–R^{3B} je neovisno zasićeni C_{3-7}cikloalkil;
-R^2 je neovisno –H ili –R^{2A};
-R^{2A} je neovisno –F, -Cl, -Br, -I, -R^{2AA}, -CF_3, -OH, -OR^{2AA}, -OCF_3, -NH_2, -NHR^{2AA}, -$NR^{2AA}{}_2$, pirolidino, piperidino, morfolino, piperazino, -N-(R^{2AA})-piperazino, -SH, -SR^{2AA}, ili –CN;
svaki R^{2AA} je neovisno ravni ili razgranati zasićeni C_{1-6}alkil;
-R^6 je neovisno –H, ili -R^{6A};
-R^{6A} je neovisno –F, -Cl, -Br, -I, -R^{6AA}, -CF_3, -OH, -OR^{6AA}, -OCF_3, -NH_2, -NHR^{6AA}, -$NR^{6AA}{}_2$, pirolidino, piperidino, morfolino, piperazino, -N-(R^{6AA})-piperazino, -SH, -SR^{6AA}, ili –CN; i
svaki -R^{6AA} je neovisno ravni ili razgranati zasićeni C_{1-6}alkil.

Patent sadrži još 29 patentnih zahtjeva.

---

(51) MKP (10) **HR P20190729 T1**
C07D 495/04 (2006.01)
C07D 333/38 (2006.01)
C07D 409/12 (2006.01)

(11) P20190729 (46) 14.06.2019.
(21) P20190729T (22) 17.04.2019.
(86) PCT/JP2013077013 27.09.2013.
(96) EP 13779938.3 27.09.2013.
(87) WO2014051164, 03.04.2014.
(97) EP 2900675, 05.08.2015. 201532, En
(97) EP 2900675, 06.03.2019. 201910, En
(31) 2012217679 (32) 28.09.2012. (33) JP

(54) **METODA PROIZVODNJE DERIVATA TIENOPIRIMIDINA**
PRODUCTION METHOD OF THIENOPYRIMIDINE DERIVATIVE

(73) Takeda Pharmaceutical Company Limited, 1-1, Doshomachi 4-chome, Chuo-ku, Osaka-shi, 541-0045 Osaka, JP

(72) Koichiro Fukuoka, c/o TAKEDA PHARMACEUTICAL COMPANY LIMITED, 17-85 Jusohonmachi 2-chome, Yodogawa-ku, Osaka-shi, 532-0024 Osaka, JP
Kazuhiro Miwa, c/o TAKEDA PHARMACEUTICAL COMPANY LIMITED, 17-85 Jusohonmachi 2-chome, Yodogawa-ku, Osaka-shi, 532-0024 Osaka, JP
Tsuyoshi Sasaki, c/o TAKEDA PHARMACEUTICAL COMPANY LIMITED, 17-85, Jusohonmachi 2-chome, Yodogawa-ku, Osaka-shi, 532-0024 Osaka, JP
Fumiya Komura, c/o TAKEDA PHARMACEUTICAL COMPANY LIMITED, 17-85 Jusohonmachi 2-chome, Yodogawa-ku, Osaka-shi, 532-0024 Osaka, JP

(74) Gorana Grubišić, Zagreb, HR

(57) Metoda proizvodnje 1-{4-[1-(2,6-difluorobenzil)-5-dimetilaminometil-3-(6-metoksipiridazin-3-il)-2,4-diokso-1,2,3,4-tetrahidrotieno[2,3-d]pirimidin-6-il]fenil}-3-metoksiuree ili njene soli, koja obuhvaća reagiranje 6-(4-aminofenil)-1-(2,6-difluorobenzil)-5-dimetilaminometil-3-(6-metoksipiridazin-3-il)tieno[2,3-d]pirimidin-2,4(1H,3H)-diona ili njegove soli, 1,1'-karbonildiimidazola ili njegove soli i metoksiamina ili njegove soli, gdje se 1,1'-karbonildiimidazol ili njegova sol koristi u količini od 1.6 do 2.5 ekvivalenata u odnosu na 6-(4- aminofenil)-1-(2,6-difluorobenzil)-5-dimetilaminometil-3-(6-metoksipiridazin-3-il)tieno[2,3-d]pirimidin-2,4(1H,3H)-dion ili njegovu sol, i metoksiamin ili njegova sol se koristi u količini od 1.0 do 1.5 ekvivalenata u odnosu na1,1'-karbonildiimidazol ili njegovu sol.

Patent sadrži još 5 patentnih zahtjeva.

---

(51) MKP (10) **HR P20190474 T1**
C07K 14/34 (2006.01)
C12R 1/15 (2006.01)
A61Q 17/04 (2006.01)
A61K 35/74 (2015.01)
A61P 15/02 (2006.01)
A61P 17/00 (2006.01)
A61P 17/02 (2006.01)
A61P 17/10 (2006.01)
A61P 31/12 (2006.01)
A61P 31/22 (2006.01)

A61P 31/04 (2006.01)
A61P 37/04 (2006.01)

(11) P20190474 (46) 14.06.2019.
(21) P20190474T (22) 11.03.2019.
(86) PCT/IB2015055377 16.07.2015.
(96) EP 15753192.2 16.07.2015.
(87) WO2016009377, 21.01.2016.
(97) EP 3049430, 03.08.2016. 201631, En
(97) EP 3049430, 26.12.2018. 201852, En
(31) MI20141298 (32) 16.07.2014. (33) IT

(54) **PARIJETALNA FRAKCIJA OD PROPIONIBACTERIUM GRANULOSUM KOJA IMA IMUNOMODULIRAJUĆE DJELOVANJE**
PARIETAL FRACTION OF PROPIONIBACTERIUM GRANULOSUM HAVING IMMUNOMODULATING ACTION

(73) Depofarma S.p.A., Via Terragliol 67, 31022 Preganziol (Treviso), IT

(72) Paola Dalla Zorza, Via Val Gardena 21, 30034 Mira (Venezia), IT
Alessandra Dalla Zorza, Via Terragliol 67/3, 31022 Preganziol (Treviso), IT

(74) Gorana Grubišić, Zagreb, HR

(57) Parijetalna frakcija dobivena pomoću delipidacije i razbijanja soja Propionibacterium granulosum DSM20458 gdje je delipidacija izvedena tretiranjem inaktiviranih bakterija alkoholnom smjesom tokom 8-10 sati i razbijanje je izvedeno ultrazvukom ili poželjno mućkanjem pri brzinama od između 3000 i 5000 o/min.

Patent sadrži još 9 patentnih zahtjeva.

---

(51) MKP (10) **HR P20190689 T1**
C07K 14/435 (2006.01)
C07K 14/47 (2006.01)
C12N 15/10 (2006.01)
C12N 9/16 (2006.01)

(11) P20190689 (46) 14.06.2019.
(21) P20190689T (22) 12.04.2019.
(86) PCT/EP2011059420 08.06.2011.
(96) EP 11726380.6 08.06.2011.
(87) WO2011154420, 15.12.2011. , En
(97) EP 2580236, 17.04.2013. 201316, En
(97) EP 2580236, 03.04.2019. 201914, En
(31) 352461 P (32) 08.06.2010. (33) US

(54) **MUTEINI SUZNOG LIPOKALINA KOJI VEŽU IL-4R ALFA**
TEAR LIPOCALIN MUTEINS BINDING IL-4 R ALPHA

(73) Pieris Pharmaceuticals GmbH, Lise-Meitner-Strasse 30, 85354 Freising-Weihenstephan, DE
AstraZeneca AB, 151 85 Södertälje, SE

(72) Andreas Hohlbaum, Ter Platen 25B, 9000 Ghent, BE
Alexandra Baehre, Cas Oorthuyskade 152, 1087 Amsterdam, NL
Gabriele Matschiner, Gottfried-Keller-Str. 13, 81245 Munich, DE
Stefan Trentmann, Finkenweg 23a, 85391 Allershausen, DE
Klaus Kirchfled, Ueber der Glonn 17, 85238 Petershausen, DE
Hans-Juergen Christian, Thalbacher Strasse 49a, 85368 Moosburg, DE

(74) PRODUCTA d.o.o., Zagreb, HR

(57) Mutein ljudskog suznog lipokalina, naznačen time što mutein sadrži:
(i) slijedeće supstitucije amino kiselina Glu 27 → Arg, Phe 28 → Cys, Glu 30 → Arg, Met 31 → Ala, Leu 33 → Tyr, Ile 57 → Arg, Cys 61 → Trp, Asp 80 → Ser, Lys 83 → Arg, Glu 104 → Leu, Leu 105 → Cys, His 106 → Pro, Lys 108 → Gin; i
(ii) jedan od slijedećih skupova aminokiselinskih supstitucija
(1) Arg 26 → Pro, Asn 32 → Tyr, Glu 34 → Ser, Met 55 → Ala, Leu 56 → Gin, Glu 63 → Lys;
(2) Arg 26 → Ser, Asn 32 → Tyr, Glu 34 → Val, Met 55 → Ala, Leu 56 → Ala, Ser 58 → Ile, Glu 63 → Ser;
(3) Arg 26 → Ser, Asn 32 → Val, Glu 34 → Asn, Met 55 → Ala, Leu 56 → Gln, Ser 58 → Lys, Glu 63 → Lys;
(4) Arg 26 → Asn, Asn 32 → Lys, Glu 34 → Asp, Met 55 → Ala, Leu 56 → His, Ser 58 → Arg, Glu 63 → Gln;
(5) Arg 26 → Tyr, Asn 32 → Tyr, Glu 34 → His, Met 55 → Ala, Leu 56 → His, Ser 58 → Ala, Glu 63 → Lys;
(6) Arg 26 → Lys, Asn 32 → Tyr, Glu 34 → Arg, Met 55 → Ala, Leu 56 → Lys, Ser 58 → Asn, Glu 63 → Pro; ili
(7) Arg 26 → Glu, Asn 32 → His, Glu 34 → Gly, Met 55 → Ala, Leu 56 → Met, Ser 58 → Leu, Glu 63 → Lys; i
(iii) najmanje 75% identičnosti sa sekvencom zrelog ljudskog suznog lipokalina, pri čemu je sekvenca zrelog ljudskog suznog lipokalina

HHLLASDEEIQDVSGTWYLKAMTVDREFPEMNLESVTPMTLTTLEGGNLEAKVTMLISI
GRCQEVKAVLEKTDEPGKYTADGGKHVAYIIRSHVKDHYIFYCEGELHGKPVRGVKL
VGRDPKNNLEA LEDFEKAAGARGLSTESILIPRQSETCSPGSD;

i pri čemu se mutein veže na ljudski IL-4 receptor alfa s konstantom disocijacije (KD) od ispod 0.1 nM.

Patent sadrži još 7 patentnih zahtjeva.

---

(51) MKP (10) **HR P20190556 T1**
C07K 14/71 (2006.01)
C12N 9/12 (2006.01)

(11) P20190556 (46) 14.06.2019.
(21) P20190556T (22) 22.03.2019.
(86) PCT/US2010055329 03.11.2010.
(96) EP 10829041.2 03.11.2010.
(87) WO2011056894, 12.05.2011.
(97) EP 2496698, 12.09.2012. 201237, En
(97) EP 2496698, 09.01.2019. 201902, En
(31) 257567 P (32) 03.11.2009. (33) US

(54) **SKRAĆENI OBLIK RECEPTORA EPIDERMALNOG FAKTORA RASTA ZA (EGFRt) ODABIR TRANSDUCIRANIH T-STANICA**
TRUNCATED EPIDERIMAL GROWTH FACTOR RECEPTOR (EGFRt) FOR TRANSDUCED T CELL SELECTION

(73) City of Hope, 1500 East Duarte Road, 91010 Duarte, CA, US

(72) Michael C. Jensen, 1500 East Duarte Road, 91010 Duarte, CA, US

(74) Danija Budimir, Zagreb, HR

(57) Modificirani gen receptora epidermalnog faktora rasta (EGFR), koji uključuje sekvencu koja kodira skraćeni oblik EGFR-a koji se pak sastoji od Domene III EGFR-a, transmembranske domene EGFR-a i Domene IV.

Patent sadrži još 13 patentnih zahtjeva.

---

(51) MKP (10) **HR P20190472 T1**
C07K 14/725 (2006.01)
C07K 14/47 (2006.01)
A61P 35/00 (2006.01)
A61K 35/26 (2015.01)

(11) P20190472 (46) 14.06.2019.
(21) P20190472T (22) 11.03.2019.
(86) PCT/EP2015056899 30.03.2015.
(96) EP 15712657.4 30.03.2015.
(87) WO2015150327, 08.10.2015.
(97) EP 3126381, 08.02.2017. 201706, En
(97) EP 3126381, 16.01.2019. 201903, En
(31) PCT/EP2014/000868 (32) 01.04.2014. (33) WO
PCT/EP2014/072864 24.10.2014. WO

(54) **KLAUDIN-6 SPECIFIČNI IMUNORECEPTORI I T-STANIČNI EPITOPI**
CLAUDIN-6-SPECIFIC IMMUNORECEPTORS AND T CELL EPITOPES

(73) Biontech Cell&Gene Therapies GmbH, An der Goldgrube 12, 55131 Mainz, DE
TRON - Translationale Onkologie an der Universitätsmedizin der Johannes Gutenberg- Universität Mainz gemeinnützige GmbH, Freiligrathstrasse 12, 55131 Mainz, DE
Ganymed Pharmaceuticals GmbH, An der Goldgrube 12, 55131 Mainz, DE

(72) Ugur Sahin, Philipp von Zabernplatz 1, 55116 Mainz, DE
Özlem Türeci, Philipp von Zabernplatz 1, 55116 Mainz, DE
Petra Simon, Silvanerstrasse 33 a, 55129 Mainz, DE
Tana Omokoko, Franz-Werfel-Str. 20, 55116 Mainz, DE
Holger Hoff, Tieckstrasse 22, 10115 Berlin, DE
Ralf-Holger Voss, Lotharstrasse 32, 55218 Ingelheim, DE
Andrea Breitkreuz, Trifelsstrasse 47, 67551 Worms, DE
Kathleen Hobohm, Johann Straussstrasse 18, 65779 Kelkheim i. Ts., DE
Karolina Anna Mroz, Zietenring 3, 65195 Wiesbaden, DE

(74) Danija Budimir, Zagreb, HR

(57) Peptid koji sadrži aminokiselinsku sekvencu odabranu iz skupine sastavljene od SEK ID BR: 3, 4 i 5, naznačen time, da je navedeni peptid dužine 100 aminokiselina ili manje, 50 aminokiselina ili manje, 20 aminokiselina ili manje, ili 10 aminokiselina ili manje.

Patent sadrži još 18 patentnih zahtjeva.

---

(51) MKP (10) **HR P20190756 T1**
C07K 16/00 (2006.01)

(11) P20190756 (46) 14.06.2019.
(21) P20190756T (22) 23.04.2019.
(86) PCT/US2012038219 16.05.2012.
(96) EP 12790075.1 16.05.2012.

(87) WO2012162067, 29.11.2012.
(97) EP 2714733, 09.04.2014. 201415, En
(97) EP 2714733, 23.01.2019. 201904, En
(31) 201161488716 P (32) 21.05.2011. (33) US
201161530353 P 01.09.2011. US
(54) **CD3-VEZUJUĆE MOLEKULE SPOSOBNE ZA VEZANJE ZA HUMANI I NEHUMANI CD3**
CD3-BINDING MOLECULES CAPABLE OF BINDING TO HUMAN AND NON-HUMAN CD3
(73) MacroGenics, Inc., 9704 Medical Center Drive, 20850 Rockville, MD, US
(72) Ling Huang, 8210 Moorland Lane, 20817 Bethesda, MD, US
Leslie S. Johnson, 14411 Poplar Hill Rd., 20874 Darnestown, MD, US
(74) ZMP IP d.o.o., Zagreb, HR
(57) CD3-vezujuća molekula koja sadrži antigen-vezujući fragment antitijela, naznačen time što navedeni antigen-vezujući fragment sadrži CD3-specifičnu VL domenu antitijela i CD3-specifičnu VH domenu antitijela, pri čemu navedena CD3-specifična VL domena i navedena CD3-specifična VH domena formiraju antigen-vezujuću domenu sposobnu za imunospecifično vezanje za oba, epitop humanog CD3 i epitop CD3 nehumanog sisavca, gdje:
(I) navedena CD3-specifična VL domena je izabrana iz grupe koja se sastoji od h-mab2 VL-4 koji ima aminokiselinsku sekvencu SEQ ID NO:22, h-mab2 VL-6 koji ima aminokiselinsku sekvencu SEQ ID NO:26, h-mab2 VL-7 koji ima aminokiselinsku sekvencu SEQ ID NO:28, h-mab2 VL-8 koji ima aminokiselinsku sekvencu SEQ ID NO:30, h-mab2 VL-9 koji ima aminokiselinsku sekvencu SEQ ID NO:32 i h-mab2 VL-10 koji ima aminokiselinsku sekvencu SEQ ID NO:34, i
(II) navedenu CD3-specifičnu VH domenu je izabran iz grupe koja se sastoji od h-mab2 VH-1 koji ima aminokiselinsku sekvencu SEQ ID NO:36, h-mab2 VH-2 koji ima aminokiselinsku sekvencu SEQ ID NO:38, h-mab2 VH-3 koji ima aminokiselinsku sekvencu SEQ ID N0:40, h-mab2 VH-4 koji ima aminokiselinsku sekvencu SEQ ID NO:42, h-mab2 VH-5 koji ima aminokiselinsku sekvencu SEQ ID NO:44, h-mab2 VH-6 koji ima aminokiselinsku sekvencu SEQ ID NO:46, h-mab2 VH-7 koji ima aminokiselinsku sekvencu SEQ ID NO:48 i h-mab2 VH-8 koji ima aminokiselinsku sekvencu SEQ ID NO:50.

Patent sadrži još 18 patentnih zahtjeva.

---

(51) MKP (10) **HR P20190714 T1**
C07K 16/10 (2006.01)
C07K 14/11 (2006.01)
C07K 14/005 (2006.01)
G01N 33/569 (2006.01)
A61K 39/00 (2006.01)
(11) P20190714 (46) 14.06.2019.
(21) P20190714T (22) 16.04.2019.
(86) PCT/IB2011002329 18.07.2011.
(96) EP 11784765.7 18.07.2011.
(87) WO2013011347, 24.01.2013.
(97) EP 2734545, 28.05.2014. 201422, En
(97) EP 2734545, 27.03.2019. 201913, En
(54) **NEUTRALIZIRAJUĆA PROTUTIJELA ANTI-INFLUENCA A VIRUSA I NJIHOVA UPORABA**
NEUTRALIZING ANTI-INFLUENZA A VIRUS ANTIBODIES AND USES THEREOF
(73) Institute for Research in Biomedicine, Via Vela 6, 6500 Bellinzona, CH
(72) Antonio Lanzavecchia, Via Vela 6, 6500 Bellinzona, CH
(74) PRODUCTA d.o.o., Zagreb, HR
(57) Izolirano protutijelo, ili njegov ulomak koji veže antigen, koje neutralizira infekciju podskupa grupe 1 i podskupa grupe 2 virusa influence A i obuhvaća: (i) sekvence CDR1, CDR2 i CDR3 teškog lanca kao što je navedeno u SEQ ID NOs: 1, 41 i 43, redom, ili kako je navedeno u SEQ ID NOs: 1, 41 i 42, redom; i (ii) sekvence CDR1, CDR2 i CDR3 lakog lanca kako je navedeno u SEQ ID NOs: 4, 5 i 6, redom, ili kako je navedeno u SEQ ID NOs: 44, 5 i 6, redom, pri čemu navedeno protutijelo ili njegov ulomak koji veže antigen sadrži varijabilnu regiju teškog lanca koja ima najmanje 90% identičnosti sekvence prema sekvenci aminokiseline kako je navedeno u SEQ ID NOs: 59 ili 55; i varijabilnu regiju lakog lanca koja ima najmanje 90% identičnosti sekvence prema sekvenci aminokiseline kako je navedeno u SEQ ID NOs: 57 ili 61 i pri čemu se navedeno protutijelo, ili njegov ulomak koji veže antigen, proizvodi u transfektiranim stanicama u titrima od najmanje 3 puta višim od titra u kojem se proizvodi FI6 varijanta 2.

Patent sadrži još 12 patentnih zahtjeva.

---

(51) MKP (10) **HR P20190628 T1**
C07K 16/28 (2006.01)
A61P 35/00 (2006.01)
A61N 5/10 (2006.01)
A61K 39/395 (2006.01)
(11) P20190628 (46) 14.06.2019.
(21) P20190628T (22) 01.04.2019.
(86) PCT/CN2013070342 11.01.2013.
(96) EP 13870762.5 11.01.2013.
(87) WO2014107873, 17.07.2014.
(97) EP 2944323, 18.11.2015. 201547, En
(97) EP 2944323, 27.03.2019. 201913, En
(54) **SREDSTVA ZA LIJEČENJE TUMORA, NJIHOVA UPORABA I POSTUPAK ISTE**
AGENTS FOR TREATING TUMOURS, USE AND METHOD THEREOF
(73) Dingfu Biotarget Co., Ltd, Building A6, Biobay, 218 Xinghu Street, Suzhou Industrial Park, 215125 Suzhou, Jiangsu, CN
(72) Yangxin Fu, 5744. S. Blackstone, 60637 Chicago, IL, US
(74) ZMP IP d.o.o., Zagreb, HR
(57) Antitijelo koje blokira B7-H1 za uporabu u postupku liječenja raka u kombinaciji s liječenjem radijacijom, pri čemu je antitijelo koje blokira B7-H1 primijenjeno nakon liječenja radijacijom, i pri čemu navedeno antitijelo koje blokira B7-H1 je anti-B7-H1 antitijelo.

Patent sadrži još 10 patentnih zahtjeva.

---

(51) MKP (10) **HR P20190655 T1**
C10G 1/02 (2006.01)
C10G 1/00 (2006.01)
C10G 31/09 (2006.01)
(11) P20190655 (46) 14.06.2019.
(21) P20190655T (22) 05.04.2019.
(86) PCT/IB2014067212 22.12.2014.
(96) EP 14831091.5 22.12.2014.
(87) WO2015092773, 25.06.2015.
(97) EP 3083888, 26.10.2016. 201643, En
(97) EP 3083888, 30.01.2019. 201905, En
(31) 201300715 (32) 21.12.2013. (33) DK
(54) **POSTUPAK I UREĐAJ ZA PROIZVODNJU UGLJIKOVODIKA**
PROCESS AND APPARATUS FOR PRODUCING HYDROCARBON
(73) Steeper Energy ApS, Sandbjergvej 11, 2970 Hørsholm, DK
(72) Steen Brummerstedt Iversen, Gøngehusvej 117, 2950 Vedbæk, DK
(74) ZMP IP d.o.o., Zagreb, HR
(57) Postupak proizvodnje tekućeg ugljikovodika prevođenjem ugljičnog materijala koji se nalazi u jednoj ili više sirovina, **naznačen time** što se postupak sastoji u
– osiguravanju dovodnog materijala iz jedne ili više sirovina;
– stlačivanju dovodnog materijala do zadanog tlaka obrade od najmanje 150 bara (15 MPa);
– grijanju stlačenog dovodnog materijala do zadane temperature postupka od najmanje 370 stupnjeva;
– reagiranju stlačenog i zagrijanog dovodnog materijala kroz zadani vremenski period;
– hlađenje reagiranog dovodnog materijala do temperature ispod 200 °C;
– mehaničkom odvajanju frakcije više viskoznosti od prevedenog dovodnog materijala pod radnim tlakom upotrebom mehaničkog filtra s filtarskim otvorima između 1 μm i 500 μm;
– gdje se temperaturu filtara tako kontrolira da bude u rasponu od 40 do 200 °C;
– gdje se mehanički odvojenu frakciju više viskoznosti ekstrahira iz postupka;
– gdje se ekstrahiranje provodi mijenjanjem mehaničkih filtara između najmanje jednog uključenog i najmanje jednog isključenog filtra;
– gdje se filtar uključi i tako otvori za dotok, a zatim se filtar isključi i tako zatvori za dotok otvaranjem odnosnom zatvaranjem sustavnih ventila uzvodno i nizvodno od filtra;
– gdje se dodatno ispusni ventil nalazi između zatvorenih sustavnih ventila i uzvodno od filtarskog elementa, te se otvara prema području nižeg tlaka, radi ispuštanja mehanički odvojene visokoviskozne frakcije iz filtra i kroz ispusni ventil;
– gdje je ispusni ventil zatvoren, a komoru se napuni nestlačivim fluidom prije stavljanja filtarske komore pod tlak otvaranjem sustavnih ventila;
– transportiranju preostale prevedene dovodne mase kroz sustav za smanjivanje tlaka i dodatno kroz sustav za odvajanje.

Patent sadrži još 8 patentnih zahtjeva.

(51) MKP (10) **HR P20190772 T1**
C12G 1/032 (2006.01)
(11) P20190772 (46) 14.06.2019.
(21) P20190772T (22) 26.04.2019.
(96) EP 16154548.8 05.02.2016.
(97) EP 3170887, 24.05.2017. 201721, En
(97) EP 3170887, 03.04.2019. 201914, En
(31) UB20155643 (32) 17.11.2015. (33) IT
(54) **POBOLJŠANI FERMENTOR**
IMPROVED FERMENTER
(73) Castle Commercial Enterprises Limited, Harcourt Centre Block, 3 Harcourt Road, Dublin 2, IE
(72) Francesco Marin, Via San Francesco 1/A, 33097 Spilimbergo, Pordenone, IT
(74) Gorana Grubišić, Zagreb, HR
(57) Fermentor za fermentaciju otopine, koji sadrži: posudu (2) predodređenu da sadrži otopinu (3) koju treba fermentirati, i opremljenu sa ulaznim otvorom (4,33) i izlaznim otvorom (5, 25); cjevovod za recirkulaciju pumpanjem (100) osiguran sa prvim spojem (101), koji je postavljen u vezu sa donjom zonom posude (2), i otvorom za dispenziranje (103), postavljenim u gornjoj zoni posude (2) tako da bude sposoban da isporučuje tekućinu iznad gornjeg nivoa otopine (3); **naznačen time što** cjevovod za recirkulaciju pumpanjem (100) sadrži drugi spoj (102), postavljen u središnji položaj između prvog spoja (101) i otvora za dispenziranje (103), pri čemu je taj otvor za dispenziranje (103) tako raspoređen da dozvoli da se plin uvede u cjevovod za recirkulaciju pumpanjem (100).

Patent sadrži još 20 patentnih zahtjeva.

---

(51) MKP (10) **HR P20190752 T1**
C12N 15/00 (2006.01)
A61K 39/395 (2006.01)
A61P 11/06 (2006.01)
C07K 16/28 (2006.01)
C07K 16/46 (2006.01)
C12N 5/10 (2006.01)
C12N 15/09 (2006.01)
C12P 21/08 (2006.01)
(11) P20190752 (46) 14.06.2019.
(21) P20190752T (22) 23.04.2019.
(86) PCT/JP2014071008 08.08.2014.
(96) EP 14833804.9 08.08.2014.
(87) WO2015020193, 12.02.2015.
(97) EP 3031913, 15.06.2016. 201624, En
(97) EP 3031913, 17.04.2019. 201916, En
(31) 2013165676 (32) 09.08.2013. (33) JP
(54) **NOVO PROTUTIJELO PROTIV LJUDSKOG RECEPTORA TSLP**
NOVEL ANTI-HUMAN TSLP RECEPTOR ANTIBODY
(73) Astellas Pharma Inc., 5-1, Nihonbashi-Honcho 2-chome, Chuo-ku, 103-8411 Tokyo, JP
(72) Hiromu Sato, c/o Astellas Pharma Inc., 5-1 Nihonbashi-Honcho 2-chome, Chuo-ku, 103-8411 Tokyo, JP
Daisuke Yamajuku, c/o Astellas Pharma Inc., 5-1 Nihonbashi-Honcho 2-chome, Chuo-ku, 103-8411 Tokyo, JP
Kazunori Arai, c/o Astellas Pharma Inc., 5-1 Nihonbashi-Honcho 2-chome, Chuo-ku, 103-8411 Tokyo, JP
Mako Ogino, c/o Astellas Pharma Inc., 5-1 Nihonbashi-Honcho 2-chome, Chuo-ku, 103-8411 Tokyo, JP
(74) ZMP IP d.o.o., Zagreb, HR
(57) Protutijelo protiv ljudskog receptora TSLP, ili njegov antigenski vežući fragment, **naznačeno time** što se bira između (1) ili (2), niže:
(1) protutijela protiv ljudskog receptora TSLP, ili njegovog antigenski vežućeg fragmenta, koji sadrži varijabilno područje teškog lanca kojeg čini aminokiselinski slijed s aminokiselinskim brojevima 1 do 118 u SEQ ID NO: 1 i varijabilno područje lakog lanca kojeg čini aminokiselinski slijed s aminokiselinskim brojevima 1 do 108 u SEQ ID NO: 3;
(2) protutijela protiv ljudskog receptora TSLP, ili njegovog antigenski vežućeg fragmenta, u kojem je glutaminska kiselina na N-kraju teškog lanca protutijela, ili njegovog antigenski vežućeg fragmenta, u (1) modificirana u piroglutaminsku kiselinu.

Patent sadrži još 10 patentnih zahtjeva.

---

(51) MKP (10) **HR P20190722 T1**
C12N 15/113 (2010.01)
A61K 31/7105 (2006.01)
A61K 48/00 (2006.01)
A61P 11/00 (2006.01)
A61P 43/00 (2006.01)
(11) P20190722 (46) 14.06.2019.
(21) P20190722T (22) 17.04.2019.
(86) PCT/JP2011073628 14.10.2011.
(96) EP 11832611.5 14.10.2011.
(87) WO2012050181, 19.04.2012.
(97) EP 2628798, 21.08.2013. 201334, En
(97) EP 2628798, 27.03.2019. 201913, En
(31) 2010231946 (32) 14.10.2010. (33) JP
(54) **PROFILAKTIČKI ILI TERAPIJSKI AGENT ZA FIBROZU**
PROPHYLACTIC OR THERAPEUTIC AGENT FOR FIBROSIS
(73) Mie University, 1577, Kurimamachiya-cho, 514-8507 Tsu-shi, Mie, JP
Otsuka Pharmaceutical Co., Ltd., 2-9, Kanda Tsukasa-machi, Chiyoda-ku, 101-8535 Tokyo, JP
(72) Esteban C. Gabazza, c/o Mie University Graduate School of Medicine, 174, Edobashi 2-chome, 514-8507 Tsu-shi, Mie, JP
Tetsu Kobayashi, c/o Mie University Hospital, 174 Edobashi 2-chome, 514-8507 Tsu-shi, Mie, JP
Hidekazu Toyobuku, c/o Otsuka Pharmaceutical Co. Ltd., 224-18 Hiraishi-Ebisuno Kawauchi-cho, Tokushima-shi, 771-0182 Tokushima, JP
Ayako Fukuda, c/o Otsuka Pharmaceutical Co. Ltd., 1-7-1, Dosho-machi, Chuo-ku, Osaka-shi, 541-0045 Osaka, JP
Tetsuya Hasegawa, c/o Otsuka Pharmaceutical Co. Ltd., 1-7-1, Dosho-machi, Chuo-ku, Osaka-shi, 541-0045 Osaka, JP
(74) PETOŠEVIĆ d.o.o., Zagreb, HR
(57) siRNA koja ima punu dužinu od 21 do 23 nukleotida, **naznačena time**, da je odabrana od sljedećih (a) do (o):
(a) siRNA koja sadržava sens sekvencu SEQ ID NO: 2 i antisens sekvencu SEQ ID NO: 3;
(e) siRNA koja sadržava sens sekvencu SEQ ID NO: 10 i antisens sekvencu SEQ ID NO: 11;
(h) siRNA koja sadržava sens sekvencu SEQ ID NO: 16 i antisens sekvencu SEQ ID NO: 17;
(i) siRNA koja sadržava sens sekvencu SEQ ID NO: 18 i antisens sekvencu SEQ ID NO: 19;
(j) siRNA koja sadržava sens sekvencu SEQ ID NO: 20 i antisens sekvencu SEQ ID NO: 21;
(k) siRNA koja sadržava sens sekvencu SEQ ID NO: 22 i antisens sekvencu SEQ ID NO: 23;
(l) siRNA koja sadržava sens sekvencu SEQ ID NO: 24 i antisens sekvencu SEQ ID NO: 25;
(n) siRNA koja sadržava sens sekvencu SEQ ID NO: 28 i antisens sekvencu SEQ ID NO: 29; i
(o) siRNA koja sadržava sens sekvencu SEQ ID NO: 30 i antisens sekvencu SEQ ID NO: 31.

Patent sadrži još 12 patentnih zahtjeva.

---

(51) MKP (10) **HR P20190759 T1**
C12Q 1/6883 (2018.01)
(11) P20190759 (46) 14.06.2019.
(21) P20190759T (22) 24.04.2019.
(86) PCT/US2015020603 13.03.2015.
(96) EP 15761889.3 13.03.2015.
(87) WO2015138997, 17.09.2015.
(97) EP 3117012, 18.01.2017. 201703, En
(97) EP 3117012, 20.02.2019. 201908, En
(31) 201461953582 P (32) 14.03.2014. (33) US
(54) **POSTUPCI PRAĆENJA IMUNOSUPRESIVNIH TERAPIJA KOD PRIMATELJA TRANSPLANTATA**
METHODS OF MONITORING IMMUNOSUPPRESSIVE THERAPIES IN A TRANSPLANT RECIPIENT
(73) CareDx, Inc., 3260 Bayshore Boulevard, 94005 Brisbane, CA, US
(72) Robert Woodward, c/o Caredx Inc., 3260 Bayshore Boulevard, 94005 Brisbane, CA, US
Marica Grskovic, c/o Caredx Inc., 3260 Bayshore Boulevard, 94005 Brisbane, US
Jim Yee, c/o Caredx Inc., 3260 Bayshore Boulevard, 94005 Brisbane, CA, US
Mitch Nelles, c/o Caredx Inc., 3260 Bayshore Boulevard, 94005 Brisbane, CA, US
David Hiller, c/o Caredx Inc., 3260 Bayshore Boulevard, 94005 Brisbane, CA, US
(74) PRODUCTA d.o.o., Zagreb, HR
(57) Postupak praćenja statusa transplantiranog organa kod subjekta, naznačen time što postupak obuhvaća:
a) osiguravanje DNA bez stanica iz uzorka dobivenog od subjekta koji je primatelj transplantacije organa od davatelja;
b) sekvenciranje liste polimorfizama jednog nukleotida (SNP-ovi) iz DNA bez stanica, pri čemu je lista SNP-ova pogodna za razlikovanje između DNA bez stanica dobivene od davatelja i DNA bez stanica dobivene od primatelja;
c) analiziranje varijance u distribucijskim uzorcima alela SNP-a u listi u odnosu na očekivane homozigotne ili heterozigotne uzorke raspodjele

kako bi se odredila razina DNA bez stanica dobivene od davatelja, pri čemu se ne provodi pojedinačna genotipizacija davatelja i primatelja kako bi se odredilo koji alel iz SNP-a pripada davatelju i primatelju; i
d) dijagnosticiranje statusa transplantiranog organa u subjektu, pri čemu promjene razina DNA bez stanica dobivene od davatelja tijekom vremenskog intervala ukazuje na status transplantiranog organa.

Patent sadrži još 15 patentnih zahtjeva.

---

(51) MKP (10) **HR P20190436 T1**
C12Q 1/70 (2006.01)
C12Q 1/6876 (2018.01)
(11) P20190436 (46) 14.06.2019.
(21) P20190436T (22) 04.03.2019.
(86) PCT/IB2014058359 17.01.2014.
(96) EP 14703438.3 17.01.2014.
(87) WO2014111892, 24.07.2014.
(97) EP 2946022, 25.11.2015. 201548, En
(97) EP 2946022, 09.01.2019. 201902, En
(31) 13305053 (32) 17.01.2013. (33) EP
(54) **MIRNA-124 KAO BIOMARKER**
miRNA-124 AS A BIOMARKER
(73) ABIVAX, 5 rue de la Baume, 75008 Paris, FR
Centre National de la Recherche Scientifique, 3, rue Michel Ange, 75794 Paris Cedex 16, FR
Institut Curie, 26, rue d'Ulm, Paris Cedex 05, FR
Universite de Montpellier, 163 rue Auguste Broussonnet, 34090 Montpellier, FR
(72) Jamal Tazi, 4 rue Condorcet, 34380 Clapiers, FR
Didier Scherrer, 26 avenue des Sabines, 34170 Castelnau le Lez, FR
Aude Garcel, 5 avenue Monteroni d'Arbia, Le Palais Vinci DO2, 34920 Le Cres, FR
Noëlie Campos, 20 rue des Droits de l'Homme, Résidence Villa Borghese A32, 34920 Le Cres, FR
Romain Najman, 29b rue du 11 novembre 1918, 94240 L'Hay les Roses, FR
Florence Mahuteau-Betzer, 36 avenue Hoche, 78740 Saint Rémy les Chevreuse, FR
(74) PRODUCTA d.o.o., Zagreb, HR
(57) In vitro ili ex vivo uporaba barem jedne miRNA, navedena barem jedna miRNA je miR-124, kao biomarkera virusne infekcije, ili učinkovitosti terapijskog liječenja navedene virusne infekcije.

Patent sadrži još 15 patentnih zahtjeva.

---

(51) MKP (10) **HR P20190669 T1**
C25C 3/08 (2006.01)
C25C 3/12 (2006.01)
C25C 3/18 (2006.01)
(11) P20190669 (46) 14.06.2019.
(21) P20190669T (22) 09.04.2019.
(86) PCT/CN2013076440 30.05.2013.
(96) EP 13804286.6 30.05.2013.
(87) WO2013185538, 19.12.2013.
(97) EP 2860290, 15.04.2015. 201516, En
(97) EP 2860290, 09.01.2019. 201902, En
(31) 201210188436 (32) 11.06.2012. (33) CN
(54) **ELEKTROLITIČKA STANICA ZA ELEKTROLIZU ALUMINIJA I PROCES ELEKTROLIZE KOJI KORISTI ELEKTROLITIČKU STANICU**
ELECTROLYTIC CELL FOR ALUMINIUM ELECTROLYSIS AND ELECTROLYSIS PROCESS USING THE ELECTROLYTIC CELL
(73) Inner Mongolia United Industrial Co. Ltd., Room 3-3 Building C8, Dongyuan Community, Erdos Street, Saihan District, 010020 Hohhot Inner Mongolia, CN
(72) Songtao Sun, Room 3-3, Building C8, Dongyuan Community, Erdos Street, Saihan District, 010020 Hohhot Inner Mongolia, CN
Yulin Fang, Room 3-3, Building C8, Dongyuan Community, Erdos Street, Saihan District, 010020 Hohhot Inner Mongolia, CN
(74) Gorana Grubišić, Zagreb, HR
(57) Elektrolitička stanica za elektrolizu aluminija, koja sadrži:
tijelo (1) stanice prilagođeno da bude ispunjeno elektrolitom (4), anodu (2) i katodu (3) koje su postavljene unutar tijela (1) stanice;
anodu (2) koja je postavljena iznad tijela (1) stanice, i najmanje dio anode (2) koji je uronjen u elektrolit (4);
katodu (3) koja je postavljena na dnu elektrolitičke stanice i prekrivena određenom količinom aluminijske tekućine (11);
elektrolit (4) koji je smješten između anode (2) i katode (3);
naznačena time da
anoda (2) je sačinjena od Fe, Cu, Ni i Sn, gdje sadržaj Fe je 23-40m%, sadržaj Cu je 36- 60m%, sadržaj Ni je 14-28m% i sadržaj Sn je 0.2-5m%.

Patent sadrži još 7 patentnih zahtjeva.

---

(51) MKP (10) **HR P20190629 T1**
D04B 15/58 (2006.01)
(11) P20190629 (46) 14.06.2019.
(21) P20190629T (22) 02.04.2019.
(86) PCT/EP2016050831 15.01.2016.
(96) EP 16700654.3 15.01.2016.
(87) WO2016116380, 28.07.2016.
(97) EP 3247831, 29.11.2017. 201748, En
(97) EP 3247831, 02.01.2019. 201901, En
(31) MI20150037 (32) 19.01.2015. (33) IT
(54) **STROJ ZA KRUŽNO PLETENJE ČARAPA, POSEBNO TIPA S DVOSTRUKIM CILINDROM, S VODIČEM ZA PREDIVO ZA PLATIRNO PLETENJE**
CIRCULAR HOSIERY KNITTING MACHINE, PARTICULARLY OF THE DOUBLE CYLINDER TYPE, WITH YARN FINGER FOR PLATED KNITTING
(73) LONATI S.P.A., Via Francesco Lonati 3, 25124 Brescia, IT
(72) Ettore Lonati, Via Sott'Acqua 32, 25082 Botticino, IT
Fausto Lonati, Via Mediana 12, 25123 Brescia, IT
Francesco Lonati, Via San Giovanni, 23, 25010 San Felice Del Benaco, IT
(74) PETOŠEVIĆ d.o.o., Zagreb, HR
(57) Stroj za kružno pletenje čarapa, posebno tipa s dvostrukim cilindrom, s vodičem za platirno pletivo, koji sadržava barem jedan cilindar s iglama (2, 3) koji ima veći broj aksijalnih žljebova (4, 5) koji svaki prima iglu (6), navedeni cilindar s iglama (2, 3) može se pokretati rotirajućim gibanjem oko svoje vlastite osi (2a), postavljen je okomito, u odnosu na barem jedan dovod ili odvod na kojem su najmanje dva vodiča za predivo (7, 8) za platirno pletenje, odnosno prvi vodič za predivo (7) za distribuciju osnovnog prediva (9) i drugi vodič za predivo (8) za distribuciju armaturnog prediva (10), pri čemu navedeni drugi vodič za predivo (8) ima izduženo tijelo koje obuhvaća kraj za distribuciju (12), smješten u blizini uzdužnog kraja i opremljen prolazom za armaturno predivo (10) koje se dovodi na igle (6) stroja raspoređene u navedenom cilindru s iglama (2, 3) i preostali dio (13) tijela drugog vodiča za predivo (8) ; navedeni drugi vodič za predivo (8) može se postaviti tako da je navedeni kraj za distribuciju (12) okrenut bočno prema cilindru s iglama (2, 3) u radnom području igala (6), **naznačen time**, da se navedeni kraj za distribuciju (12) tijela drugog vodiča za predivo (8) može kretati po naredbi u odnosu na preostali dio (13) tijela drugog vodiča za predivo (8), u ravnini koja je uglavnom okomita na os (2a) cilindra za igle (2, 3), duž smjera (14) koji je u biti paralelan s tangentom na cilindra s iglama (2, 3) u točki držanja, gdje se navedeno armaturno predivo (10), koje distribuira navedeni drugi vodič za predivo (8), zahvaća iglama (6).

Patent sadrži još 5 patentnih zahtjeva.

---

(51) MKP (10) **HR P20190611 T1**
D05B 23/00 (2006.01)
D05B 33/00 (2006.01)
D05B 35/06 (2006.01)
(11) P20190611 (46) 14.06.2019.
(21) P20190611T (22) 29.03.2019.
(86) PCT/IB2016051713 25.03.2016.
(96) EP 16724110.8 25.03.2016.
(87) WO2016157055, 06.10.2016.
(97) EP 3277874, 07.02.2018. 201806, En
(97) EP 3277874, 09.01.2019. 201902, En
(31) BS20150055 (32) 03.04.2015. (33) IT
(54) **POSTUPAK I UREĐAJ ZA SLAGANJE TRAKE OD TKANINE U PLETENI ARTIKL**
METHOD AND APPARATUS FOR ASSEMBLING A FABRIC STRIP TO A KNITTED ARTICLE
(73) Santoni S.p.A., Via C. Fenzi 14, 25135 Brescia, IT
(72) Ettore Lonati, Via Sott'Acqua 32, 25082 Botticino (BS), IT
Fausto Lonati, Via Mediana 12, 25123 Brescia, IT
Andrea Lonati, Via Del Goletto 48, 25123 Brescia, IT
(74) ZMP IP d.o.o., Zagreb, HR
(57) Postupak za slaganje trake od tkanine (5) u pleteni artikl (2), gdje navedeni pleteni artikl (2), osobito par najlonskih čarapa (C), ima krajnji dio (3), koji završava uglavnom kružnim otvorenim rubom (4), namijenjenim spajanju s navedenom trakom od tkanine, te gdje navedena traka od tkanine (5) ima uglavnom prstenasti oblik i ima prvi obrub (6), namijenjen spajanju s navedenim otvorenim rubom (4) krajnjeg dijela pletenog artikla,
gdje je postupak **naznačen time** što se sastoji u sljedećim koracima:
– slaganja uređaja (10) za pripravljanje pletenog artikla, koji u najmanju ruku sadrži kalup za punjenje (11), koji u najmanju ruku ima vanjsku

površinu za punjenje (12), koja se pruža oko prve središnje osi (A1) i koja završava uglavnom kružnim prvim rubom (13);
– u najmanju ruku djelomičnog punjenja pletenog artikla (2) na navedeni najmanje jedan kalup za punjenje (11), omatanja u najmanju ruku krajnjeg dijela (3) pletenog artikla izvan kalupa za punjenje tako da krajnji dio (3) prianja na navedenu vanjsku površinu (12) i na izvjesnoj udaljenosti od prve središnje osi (A1), te na takav način da otvoreni rub (4) leži izvan prvog ruba (13) i pruža se prema unutra od prvog ruba prema navedenoj prvoj središnjoj osi (A1);
– slaganja uređaja (30) za pripravljanje trake od tkanine, koji u najmanju ruku sadrži naprave za punjenje (31), konfigurirane za prihvat izvana trake od tkanine (5), namijenjene za slaganje u pleteni artikl (2), i za stavljanje trake od tkanine oko druge središnje osi (A2);
– u najmanju ruku djelomičnog punjenja trake od tkanine (5) na navedene naprave za punjenje (31), omatanje trake od tkanine s vanjske strane naprave za punjenje na takav način da traka od tkanine prianja na naprave za punjenje na udaljenosti od navedene druge središnje osi (A2) većoj od odgovarajuće udaljenosti krajnjeg dijela (3) pletenog artikla (2) od prve središnje osi (A1), te na takav način da se prvi obrub (6) pruža prema unutra od naprava za punjenje (31) prema navedenoj drugoj središnjoj osi;
– uzajamnog stavljanja navedenog kalupa za punjenje (11) i navedenih naprava za punjenje (31), gdje se navedeni korak uzajamnog stavljanja sastoji u sljedećim koracima:
– poravnavanja navedenog kalupa za punjenje (11), u odnosu na navedene naprave za punjenje (31), tako da se navedena prva središnja os (A1) uglavnom poklapa s navedenom drugom središnjom osi (A2);
– umetanja kalupa za punjenje (11) u unutarnji prostor (32) naprava za punjenje (31), stavljanja dijela pletenog artikla (2) na takav način da se omota izvan kalupa za punjenje ispred trake od tkanine (5), omotane oko naprava za punjenje, na takav način da traka od tkanine okružuje s vanjske strane krajnjeg dijela pletenog artikla i leži koncentrično u odnosu na potonji;
– puštanja prvog obruba (6) trake od tkanine (5) da se preklapa s i odgovara otvorenom rubu (4) pletenog artikla (2) i uglavnom je u kontaktu s njim;
– skidanja trake od tkanine (5) s naprava za punjenje (31) radi njezinog prebacivanja na kalup za punjenje (11), održavajući uzajamni položaj kojeg je zauzeo prvi obrub (6) trake od tkanine i otvoreni rub (4) pletenog artikla, gdje se traku od tkanine stavlja na kalup za punjenje s vanjske strane krajnjeg dijela (3) pletenog artikla;
– spajanje prvog obruba (6) trake od tkanine (5) s otvorenim rubom (4) pletenog artikla (2), kako bi se dobilo složeni, jednodijelni pleteni artikl.

Patent sadrži još 14 patentnih zahtjeva.

---

(51) MKP (10) **HR P20190254 T1**
E02F 9/06 (2006.01)
(11) P20190254 (46) 14.06.2019.
(21) P20190254T (22) 07.02.2019.
(86) PCT/NL2010050624 27.09.2010.
(96) EP 10763053.5 27.09.2010.
(87) WO2011043653, 14.04.2011.
(97) EP 2483481, 08.08.2012. 201232, En
(97) EP 2483481, 09.01.2019. 201902, En
(31) 2003557 (32) 28.09.2009. (33) NL
(54) **UREĐAJ ZA NAGINJANJE KOLCA**
SPUD-TILTING DEVICE
(73) IHC Holland IE B.V., Molendijk 94, 3361 EP Sliedrecht, NL
(72) Arie Cornelis Van Eijnsbergen, Leenweer 19, 3363 XN Sliedrecht, NL
Jacob Leendert Van de Visser, Lijsterbeshof 57, 3355 CC Papendrecht, NL
(74) ZMP IP d.o.o., Zagreb, HR
(57) Uređaj za manipuliranje kolcem (11), namijenjen manevriranju kolcem (3) između uglavnom okomitog položaja i uglavnom vodoravnog položaja, **naznačen time** što uređaj za manipuliranje kolcem (11) sadrži:
– uređaj za podizanje (9), čvrsto spojen s okvirom za podizanje (45) radi pomicanja kolca (3) u njegov okomiti položaj, uglavnom okomito, između najvišeg i najnižeg položaja,
– okvir za naginjanje (24), spojen s okvirom za podizanje (45) radi određivanja osi naginjanja (13) oko koje se kolac (3) može nagnuti,
– uređaj za naginjanje (10), spojen s okvirom za naginjanje (24) radi naginjanja kolca (3) oko osi naginjanja (13), gdje je uređaj za naginjanje (10) tako dizajniran da, prilikom upotrebe, međudjeluje s uređajem za podizanje (9), namijenjenom naginjanju kolca (3), gdje uređaj za podizanje (9) sadrži stezaljku za podizanje (15), gdje uređaj za podizanje (9) sadrži stezaljku za držanje (14), spojenu s okvirom za podizanje (45) radi držanja kolca (3) u međupoložaju između najvišeg i najnižeg položaja, te gdje uređaj za naginjanje (10), namijenjen naginjanju kolca (3), međudjeluje samo sa stezaljkom za podizanje (15) i stezaljkom za držanje (14) uređaja za podizanje (9), prilikom upotrebe, radi naginjanja kolca (3).

Patent sadrži još 14 patentnih zahtjeva.

---

(51) MKP (10) **HR P20190686 T1**
E04F 15/02 (2006.01)
B32B 21/08 (2006.01)
E04F 15/04 (2006.01)
B32B 3/06 (2006.01)
B32B 3/30 (2006.01)
E04F 15/10 (2006.01)
(11) P20190686 (46) 14.06.2019.
(21) P20190686T (22) 11.04.2019.
(86) PCT/SE2013050837 01.07.2013.
(96) EP 13813895.3 01.07.2013.
(87) WO2014007738, 09.01.2014. , En
(97) EP 2877649, 03.06.2015. 201523, En
(97) EP 2877649, 13.03.2019. 201911, En
(31) 1250750 (32) 02.07.2012. (33) SE
201261667190 P 02.07.2012. US
(54) **GRAĐEVINSKE PLOČE SA SMANJENOM MASOM I SADRŽAJEM MATERIJALA**
A BUILDING PANELS, A METHOD TO PRODUCE OF FLOOR PANELS AND A WOODEN BASED FLOOR PANEL, WITH REDUCED WEIGHT AND MATERIAL CONTENT
(73) Ceraloc Innovation AB, Prästavägen 513, 263 65 Viken, SE
(72) Darko Pervan, Bygatan 30, 263 61 Viken, SE
(74) Odvjetničko društvo Vukmir i suradnici, Zagreb, HR
(57) Građevinske ploče (1, 1'), od kojih svaka na prednjoj strani ima površinski sloj (2), sloj podloge (4) na stražnjoj strani i među jezgru (3), pri čemu među jezgra obuhvaća drvena vlakna i termoreaktivne smole, navedene građevinske ploče su opremljene sustavom za blokiranje za vertikalno i horizontalno zaključavanje prvog ruba prve građevinske ploče (1) na susjedni drugi rub druge građevinske ploče (1'), pri čemu gornji dijelovi prvog i drugog ruba u zaključanom položaju zajedno definiraju okomitu ravninu (VP) okomitu na vodoravnu ravninu (HP), koja je paralelna s površinskim slojem (2), i pri čemu navedeni sustav za zaključavanje sadrži jezičac (10) i žlijeb za jezičac (9) konfiguriran za zajedničko djelovanje kod okomitog zaključavanja, i na prvom rubu traku (6) koja ima element za blokiranje (8), koji je konfiguriran za zajedničko djelovanje kod vodoravnog zaključavanja s prema dolje otvorenim žlijebom za zaključavanje (14) oblikovanim u drugom rubu,
pri čemu su građevinske ploče pravokutne s dugim rubovima (1a, 1b) i kratkim rubovima (1c, 1d),
pri čemu sloj podloge (4) i među jezgre (3) sadrže najmanje dva okomito proširujuća žljebova jezgre (19) s otvorom prema stražnjoj strani, i
pri čemu je područje (A) sloja podloge manje od oko 90% područja (A') površinskog sloja, **naznačene time što** svaki površinski sloj i sloj podloge sadrže drvena vlakna i termoreaktivne smole,
time što su žljebovi jezgre (19) uglavnom paralelni s dugim rubovima (1a, 1b), i
time što je cijeli dio žljebova jezgre (19) postavljen unutar okomite ravnine (VP) na svim rubovima tako da ne presijecaju bilo koji dio sustava za zaključavanje na dugim rubovima (1a, 1b) i kratkim rubovima (1c, 1d),
pri čemu je sloj podloge deblji, ili pri čemu je povećan sadržaj termoreaktivne smole u sloju podloge, ili pri čemu se građevinske ploče prethodno napinju unazad.

Patent sadrži još 10 patentnih zahtjeva.

---

(51) MKP (10) **HR P20190775 T1**
E04F 15/10 (2006.01)
(11) P20190775 (46) 14.06.2019.
(21) P20190775T (22) 25.04.2019.
(96) EP 15202403.0 23.12.2015.
(97) EP 3043005, 13.07.2016. 201628, De
(97) EP 3043005, 06.02.2019. 201906, De
(31) 102015100218 (32) 09.01.2015. (33) DE
(54) **PLOČASTI GRAĐEVNI ELEMENT**
PLATE-SHAPED BUILDING ELEMENT
(73) Välinge Innovation AB, Prästavägen 513, 263 65 Viken, SE
(72) Guido Schulte, Zum Walde 16, 59602 Rüthen-Meiste, DE
(74) Odvjetničko društvo Vukmir i suradnici, Zagreb, HR
(57) Pločasti građevni element, naročito podna ploča, s tijelom ploče, pri čemu je tijelo ploče načinjeno od mješavine vlaknastog i/ili praškastog drvnog materijala, vezivnog sredstva i pigmenata u boji, koje se preša pod utjecajem temperature i tlaka, pri čemu je nosivi sloj integriran u tijelo ploče, pri čemu se noseći sloj sastoji od sloja od vlakana, naročito od celuloze ili mehaničke pulpe, pri čemu drvena vlakna sadržana u smjesi imaju duljinu do 500 μm, **naznačen time što** sloj od vlakana ima osnovnu težinu od 80 g/m^2 do 500 g/m^2.

Patent sadrži još 8 patentnih zahtjeva.

(51) MKP (10) **HR P20190495 T1**
E06B 3/58 (2006.01)
E06B 3/964 (2006.01)
E06B 3/263 (2006.01)
E06B 7/10 (2006.01)
E06B 7/14 (2006.01)

(11) P20190495 (46) 14.06.2019.
(21) P20190495T (22) 12.03.2019.
(86) PCT/EP2015072759 01.10.2015.
(96) EP 15771637.4 01.10.2015.
(87) WO2016050943, 07.04.2016.
(97) EP 3201415, 09.08.2017. 201732, Fr
(97) EP 3201415, 12.12.2018. 201850, Fr
(31) 1459396 (32) 02.10.2014. (33) FR

(54) **OKVIR KRILA VRATA ILI PROZORA S NAJMANJE JEDNIM KUTNIM DIJELOM**
CASEMENT FRAME PROVIDED WITH AT LEAST ONE CORNER PIECE

(73) Aluk Societe Anonyme, 42-44 Avenue de la Gare, 1610 Luxembourg, LU

(72) Patrick Rondelli, 27 Place des Marjoris, 83440 Tanneron, FR

(74) ZMP IP d.o.o., Zagreb, HR

(57) Okvir krila vrata ili prozora (1), koji ima više profila krila vrata ili prozora (2) smještenih krajem do kraja kako bi se napravio obris okvira (1), gdje okvir (1) ima, u sebi, prihvatni prostor (3), konfiguriran za prihvat oplate krila vrata ili prozora, poput najmanje jednog ostakljenja, gdje je taj prihvatni prostor (3) omeđen profilima krila vrata ili prozora (2) i letvicama za držanje stakla (4), odgovarajuće povezanim sa svakim od profila krila vrata ili prozora (2) s kojima su paralelne, gdje svaka letvica za držanje stakla (4) i odgovarajući profil krila vrata ili prozora (2) pritežu oplatu između sebe, gdje okvir (1) ima najmanje jedan kutni dio (5), smješten između dvije susjedne letvice za držanje stakla (4) i čvrsto spojen s dva profila krila vrata ili prozora (2), povezana s navedene dvije susjedne letvice za držanje stakla (4), gdje navedeni najmanje jedan kutni dio (5) ima dvije grane (5a, 5b), koje čine kut između sebe, gdje je slobodni kraj (8) svake grane (5a, 5b) spojen s odgovarajućom letvicom za držanje stakla (4), **naznačen time** što navedeni najmanje jedan kutni dio (5) ima otvor (6) za fluidnu komunikaciju, koji omogućuje fluidnu komunikaciju od navedenog prihvatnog prostora (3) okvira (1) do vanjskog dijela okvira (1), **te time** što je otvor (6) smješten na vanjskom dijelu navedenog najmanje jednog kutnog dijela (5), gdje se otvor (6) pruža od navedenog kuta kojeg čine dvije grane (5a, 5b) i kontinuirano preko međusobno susjednih dijelova dvije grane (5a, 5b) koje čine navedeni kut navedenog najmanje jednog kutnog dijela (5).

Patent sadrži još 14 patentnih zahtjeva.

(51) MKP (10) **HR P20190581 T1**
E21B 21/10 (2006.01)

(11) P20190581 (46) 14.06.2019.
(21) P20190581T (22) 25.03.2019.
(86) PCT/IB2015059583 14.12.2015.
(96) EP 15823783.4 14.12.2015.
(87) WO2016097967, 23.06.2016.
(97) EP 3234302, 25.10.2017. 201743, En
(97) EP 3234302, 23.01.2019. 201904, En
(31) MI20142158 (32) 16.12.2014. (33) IT

(54) **UREĐAJ NAMIJENJEN OSIGURAVANJU KONTINUIRANE CIRKULACIJE PRILIKOM BUŠENJA BUŠOTINE**
A DEVICE FOR ENSURING CONTINUOUS CIRCULATION IN WELL DRILLING

(73) Had Engineering S.r.l., Via Leonardo Da Vinci 34, 21047 Saronno (VA), IT

(72) Giorgio Girola, Via San Giovanni Bosco 201, 21040 Cislago (VA), IT

(74) ZMP IP d.o.o., Zagreb, HR

(57) Uređaj namijenjen osiguravanju kontinuirane cirkulacije prilikom bušenja bušotina, osobito prilikom umetanja ili vađenja bušeće kolone u bušotinama kod istraživanja i proizvodnje ugljikovodika, **naznačen time** što ima:
– uglavnom cjevasto tijelo (2), koje se pruža u zadanom aksijalnom smjeru (X-X) od uzvodnog kraja (2a) do nizvodnog kraja (2b);
– aksijalni vod, koji se pruža u navedenom cjevastom tijelu (2) od navedenog uzvodnog kraja (2a) do navedenog nizvodnog kraja (2b), što omogućuje protok isplake kroz uređaj (1);
– prvo sredstvo za spajanje s navojem na navedenom uzvodnom kraju (2a), namijenjeno spajanju navedenog uzvodnog kraja (2a) uređaja s jednim krajem bušeće kolone;
– drugo sredstvo za spajanje s navojem na navedenom nizvodnom kraju (2b), namijenjeno spajanju navedenog nizvodnog kraja (2b) uređaja s jednim krajem bušeće kolone;
– bočni otvor (3), koji se nalazi u navedenom cjevastom tijelu (2) između navedenog uzvodnog kraja (2a) i navedenog nizvodnog kraja (2b), koji omeđuje bočni vod u navedenom uređaju, u fluidnoj komunikaciji s navedenim aksijalnom vodom;
– čep (5), uklonjivo tlačno nepropusno postavljen u navedeni bočni otvor (3) navojnim međudjelovanjem između vijka i matice;
– ventilno sredstvo (6), koje ima najmanje jedan zatvarački element i koje se nalazi u navedenom aksijalnom vodu radi blokiranja navedene isplake i zaustavljanja njezinog protoka od navedenog uzvodnog kraja (2a) do navedenog nizvodnog kraja (2b);
– cjevasti nosač (9), koncentrično tlačno nepropusno umetnut u navedeni cjevasti vod od navedenog uzvodnog kraja (2a) do aksijalnog graničnog položaja, omeđenog sredstvom za smještavanje i centriranje (11, 12), gdje navedeni cjevasti nosač (9), kojeg treba izvaditi iz navedenog cjevastog voda, nosi navedeno ventilno sredstvo (6) i
– držaće sredstvo (13), namijenjeno držanju navedenog cjevastog nosača (9) umetnutog u navedenom aksijalnom vodu u navedenom aksijalnom graničnom položaju,
gdje navedeno držaće sredstvo (13) ima:
– više držaćih elemenata (14), koji se nalaze u navedenom cjevastom vodu u obodno pomaknutom položaju i blizu prednjeg kraja (9a) navedenog cjevastog nosača (9), okrenutog prema navedenom uzvodnom kraju (2a) cjevastog tijela (2), gdje navedeni držaći elementi (14) djeluju kao držaće sredstvo za sprječavanje aksijalnog pomicanja navedenog cjevastog nosača (9) prema navedenom uzvodnom kraju (2a) cjevastog tijela (2);
– unutarnje sjedište (15), koje se nalazi u unutarnjoj cjevastoj stijenci navedenog cjevastog tijela (2) u kojem se nalazi prvi dio (14a) navedenih držaćih elemenata (14) i
– zabravljujuću vodilicu (16), koja međudjeluje s navedenom unutarnjom cjevastom stijenkom navedenog cjevastog tijela (2), namijenjenog držanju navedenog prvog dijela navedenih držaćih elemenata u navedenom unutarnjem sjedištu (15),
te gdje su držaći elementi (14) navedenih više držaćih elemenata (14) pomaknuti i razmaknuti po obodu uz navedeno unutarnje sjedište (15), od kojeg se pružaju prema unutrašnjosti navedenog cjevastog tijela (2), gdje drugi dio (14b) treba omeđivati sve zajedno u cjevastom vodu (2), gdje unutarnje rame ima manji unutarnji promjer u odnosu na unutarnji promjer unutarnje prstenaste stijenke cjevastog voda (2),
naznačen time što sadrži prilagodni element za pritiskanje i guranje (50), gdje:
– navedeni prilagodni element za pritiskanje i guranje (50) je suosno povezan u kinematičkom međudjelovanju matice s vijkom s navedenim cjevastim nosačem (9), tako da relativno zakretanje u prvom smjeru ili u suprotnom smjeru navedenog prilagodnog elementa za pritiskanje i guranje (50) u odnosu na navedeni cjevasti nosač (9) odgovara relativnom pomaku u navedenom aksijalnom smjeru (X-X), u prvom smjeru ili u suprotnom smjeru navedenog prilagodnog elementa za pritiskanje i guranje (50) u odnosu na navedeni cjevasti nosač (9);
– nakon relativnog zakretanja u odnosu na navedeni cjevasti nosač (9), gdje se navedeni prilagodni element za pritiskanje i guranje (50) reverzibilno pomiče u navedenom aksijalnom smjeru (X-X), radi prelaska iz povučenijeg položaja od navedenog uzvodnog kraja (2a) u izbočeniji položaj u odnosu na navedeni uzvodni kraj (2a) i obratno;
– u navedenom povučenom položaju navedeni prilagodni element za pritiskanje i guranje (50) ne ometa navedene držaće elemente (14) koji su udaljeniji od navedenog uzvodnog kraja (2a) navedenog cjevastog tijela (2) u odnosu na navedene držaće elemente (14);
– navedeno unutarnje rame, omeđeno u navedenom cjevastom vodu (2) navedenim držaćim elementima (14), omeđuje graničnik za pomicanje navedenog prilagodnog elementa za pritiskanje i guranje (50) prema navedenom izbočenijem položaju i
– navedeni prilagodni element za pritiskanje i guranje (50) djeluje silom na navedeno unutarnje rame omeđeno u navedenom cjevastom vodu (2) radi primjene sile na navedene držaće elemente (14) u navedenom unutarnjem sjedištu (15) prema navedenom uzvodnom kraju (2a) cjevastog tijela (2) i, istodobno, radi primjene sile na navedeni cjevasti nosač (9) u navedenom aksijalnom graničnom položaju prema navedenom sredstvu za smještavanje i centriranje (11, 12),
kako bi se omogućilo obnavljanje razmaka prilikom smještavanja unutar cjevastog tijela (2) navedenog cjevastog nosača (9) i ventilnog sredstva (6) kojeg nosi cjevasti nosač.

Patent sadrži još 14 patentnih zahtjeva.

(51) MKP (10) **HR P20190487 T1**
F16B 12/24 (2006.01)
F16B 13/12 (2006.01)
A47B 47/04 (2006.01)

(11) P20190487 (46) 14.06.2019.
(21) P20190487T (22) 11.03.2019.
(96) EP 16167385.0 28.04.2016.
(97) EP 3109489, 28.12.2016. 201652, De
(97) EP 3109489, 12.12.2018. 201850, De
(31) 102015110148 (32) 24.06.2015. (33) DE

(54) **POKUĆSTVO, OSOBITO ORMARI, ZA MOTORNE KUĆICE**
FURNITURE, IN PARTICULAR CUPBOARDS FOR MOTOR HOMES

(73) Hymer GmbH & Co. KG, Holzstrasse 19, 88339 Bad Waldsee, DE

(72) Michael Schroll, Pfaffenweiler Weg 6/2, 88353 Kisslegg, DE

(74) Hraste & Partneri odvjetničko društvo, Zagreb, HR

(57) Komad pokućstva, osobito ormar, za motorne kućice, koji ima prvu stijenku ormara (2) i drugu stijenku ormara (3), koju treba spojiti s prvom stijenkom ormara uz pomoć sklopa čepa za stijenku (4) vijkom (5) ili nečim sličnim i ima najmanje jedan odgovarajući provrt (10) za čep za stijenku (4') na krajnjoj strani (11), gdje sklop čepa za stijenku (4) ima sredstvo za usmjeravanje (12) čepa za stijenku (4'), gdje navedeno sredstvo za usmjeravanje širi nogare (13, 13') čepa za stijenku (4') u drugoj stijenci ormara (3), koju treba spojiti, isključivo u uzdužnom smjeru (18) panela stijenke (7, 22) druge stijenke ormara (3), **naznačen time** što je sredstvo za usmjeravanje (12) sklopa čepa za stijenku (4) načinjeno od u najmanju ruku djelomično nezaobljene usmjeravajuće prirubnice (12) na kraju čepa za stijenku (4'), gdje definirani smjer širenja (23) nogara (13, 13') čepa za stijenku (4') ide u uzdužnom smjeru (18) panela stijenke (7, 22) druge stijenke ormara (3), te što, na svojoj površini (20) usmjerenoj prema drugoj stijenci ormara (3), prva stijenka ormara (2) ima definirano udubljenje (21) za odgovarajuću usmjeravajuću prirubnicu (12) čepa za stijenku (4') na tijesno pristajajući način, gdje navedena usmjeravajuća prirubnica ima središnji provrt (17') za vijak za pričvršćivanje (5), gdje je druga stijenka ormara (3) tako smještena na čepu za stijenku (4') da se bočni nogari čepa za stijenku (13, 13') šire u uzdužnom smjeru (18) panela stijenke (7, 22) druge stijenke ormara (3).

Patent sadrži još 5 patentnih zahtjeva.

---

(51) MKP (10) **HR P20190667 T1**
F16L 37/23 (2006.01)
F16L 37/56 (2006.01)
F16L 37/32 (2006.01)

(11) P20190667 (46) 14.06.2019.
(21) P20190667T (22) 09.04.2019.

(86) PCT/IB2014065922 10.11.2014.
(96) EP 14812624.6 10.11.2014.
(87) WO2015068141, 14.05.2015.
(97) EP 3084281, 26.10.2016. 201643, En
(97) EP 3084281, 09.01.2019. 201902, En

(31) MI20131864 (32) 11.11.2013. (33) IT

(54) **SPOJNIK PRIJENOSA TEKUĆINE SA STRAŽNJOM KOMOROM KOJI SE POKREĆE KOSOM CIJEVI**
FLUID TRANSMISSION COUPLER WITH REAR CHAMBER FED BY OBLIQUE PIPE

(73) Stucchi S.p.A., Via Galileo Galilei, 1, 24053 Brignano Gera d'Adda (BG), IT

(72) Matteo Allevi, Via Misericordia 6, 23873 Missaglia (LC), IT
Gianmarco Gatti, Viale Piave 1/C, 24040 Pognano (BG), IT
Giovanni Stucchi, Via Mons. Bignamini 4, 24047 Treviglio (BG), IT
Sergio Tivelli, Via San Martino, 13, 24050 Cividate al Piano (BG), IT

(74) FORINPRO d.o.o., Zagreb, HR

(57) Spojnik (100) prijenosa tekućine, naznačen time, da sadrži ženski spojnik (47) umetnut u hidraulički blok za dovođenje (1) koji pripada spojniku (100), i muški spojnik (48), koji se može spojiti s navedenom ženskom spojnicom (47) spomenuti blok (1) sadrži najmanje jedan hidraulički vod (49) i odvodni vod (50), te polugu (4) integralno s ispustom (7) prilagođenim za rasterećenje pritiska iz komore (54) unutar ženskog spojnika (47) i prilagođena za razdvajanje muškog spojnika (48) od ženskog spojnika(47), spomenuti ženski spojnik (47) sadrži ventil za rasterećenje (51) koji stavlja komoru (54) u komunikaciju s odvodnom linijom (50), ženski spojnik (47) sadrži brtvu (19) prilagođenu za zatvaranje kalibrirane komunikacijske cijevi (191), brtva (19) smještena između komore (54) i hidrauličkog voda (49), pri čemu je navedena kalibrirana komunikacijska cijev (191) sadržana u osnovi (13) ženskog spojnika (47) izvan spomenute komore (54) u odnosu na os (α) spojnika (100), pritom generirajući razliku tlaka između hidrauličkog voda (49) i komore (54), pri čemu je najmanje jedan spomenuti hidraulički vod (49), u spojenoj konfiguraciji spojnika za prijenos tekućine (100), u fluidnoj vezi s navedenim muškim spojnikom (48) kroz više otvora predviđenih u osnovi (13) ženskog spojnika (47), pri čemu su navedeni višestruki otvori raspoređeni oko osi (α) spojnika (100) s kosom osi u odnosu na os (α) spojnika(100), pri čemu je navedena kalibrirana komunikacijska cijev (191) raspoređena izvan navedene komore (54) koja ima kosu os (β) u odnosu na os (α) spojnika (100), čime se određuje radijalno brtvljenje brtve (19) prema unutra od vanjske strane u odnosu na os (α) priključka (100), spomenuta brtva (19) ima prstenasti oblik, koji obuhvaća dio koji se ne može oblikovati (192) i dio koji se može deformirati (193), pri čemu se deformabilni dio (193) savija prema unutrašnjosti komore (54) kada se postigne zadani nominalni tlak, čime se određuje ulaz tekućine pod tlakom u komoru (54) hidrauličkog voda (49) i deformabilni dio (193) koji se vraća u svoj početni položaj i na taj način ometa prolaz tekućine kada se tlak vrati pod navedenim nominalnim tlakom.

Patent sadrži još 5 patentnih zahtjeva.

---

(51) MKP (10) **HR P20190682 T1**
F41G 5/08 (2006.01)
F41G 3/04 (2006.01)
G01P 15/16 (2013.01)
G01P 15/18 (2013.01)
G01S 13/66 (2006.01)
G05D 1/12 (2006.01)
G05D 3/12 (2006.01)
G05D 3/20 (2006.01)
F41G 3/02 (2006.01)
F41G 3/14 (2006.01)

(11) P20190682 (46) 14.06.2019.
(21) P20190682T (22) 10.04.2019.

(86) PCT/SE2014000057 07.05.2014.
(96) EP 14804407.6 07.05.2014.
(87) WO2014193284, 04.12.2014.
(97) EP 3004786, 13.04.2016. 201615, En
(97) EP 3004786, 27.03.2019. 201913, En

(31) 1330063 (32) 28.05.2013. (33) SE

(54) **POSTUPAK UPRAVLJANJA PALJBOM ZA PROTUZRAKOPLOVNU OBRANU KOJI SE TEMELJI NA VATRENOM ORUŽJU**
METHOD OF FIRE CONTROL FOR GUN-BASED ANTI-AIRCRAFT DEFENCE

(73) BAE Systems Bofors AB, 691 80 Karlskoga, SE

(72) Kjell Wallberg, Knutsbol 806, 693 91 Degerfors, SE

(74) Odvjetničko društvo Vukmir i suradnici, Zagreb, HR

(57) Postupak upravljanja paljbom oružja (26) protiv ciljeva u zraku na njihovom putu prema objektu zaštite (104, 105, 106, 107, 1001), pri čemu je poznat položaj objekta zaštite (104, 105, 106, 107, 1001), koji obuhvaća sljedeće korake postupka:
mjerenje položaja zračnog cilja,
procjenu (5) položaja zračnog cilja,
procjenu brzine zračnog cilja,
naznačen time što ima sljedeće korake:
primjenu modela zakona o navođenju zračnog cilja,
izračunavanje ubrzanja (7) koje mora primijeniti cilj u zraku kako bi pogodio objekt zaštite (104, 105, 106, 107, 1001),
predviđanje buduće putanje zračnog cilja na temelju položaja objekta zaštite (104, 105, 106, 107, 1001), procijenjenog položaja zračnog cilja, procijenjene brzine zračnog cilja, izračunatog ubrzanja zračnog cilja, izračunavanje ciljnih točaka (8, 1007) duž predviđene putanje, i
usmjeravanje oružja (26) prema ciljnim točkama (8, 1007).

Patent sadrži još 4 patentnih zahtjeva.

---

(51) MKP (10) **HR P20190753 T1**
F41H 5/013 (2006.01)
F41H 7/00 (2006.01)
F16B 37/04 (2006.01)

(11) P20190753 (46) 14.06.2019.
(21) P20190753T (22) 23.04.2019.

(86) PCT/EP2014068784 04.09.2014.
(96) EP 14758576.4 04.09.2014.
(87) WO2015036306, 19.03.2015.
(97) EP 3044534, 20.07.2016. 201629, De
(97) EP 3044534, 17.04.2019. 201916, De

(31) 102013015254 (32) 13.09.2013. (33) DE

(54) **MONTAŽNI SUSTAV NAMIJENJEN OSIGURAVANJU DIJELA ZA PRIČVRŠĆIVANJE NA TRAČNICU U OBLIKU SLOVA C**
ASSEMBLY SYSTEM FOR SECURING AN ATTACHMENT PART TO A C-RAIL

(73) Rheinmetall MAN Military Vehicles GmbH, Dachauer Strasse 655, 80995 München, DE

(72) Norbert Zeretzke, Ottilienstrasse 13, 37235 Hessisch Lichtenau, DE

(74) ZMP IP d.o.o., Zagreb, HR

(57) Montažni sustav (100, 100'), namijenjen osiguravanju dijela za pričvršćivanje (8) na tračnicu u obliku slova C (1), koja ima dva bočno postavljena kraka (2, 3) i dva okružujuća krila (4, 5), okrenuta prema dijelu za pričvršćivanje (8) i postavljena na određenoj međusobnoj udaljenosti, te koje odgovarajuće čine skošenu varijaciju čije su vanjske površine (28) poravnane s unutarnjim prostorom (6) tračnice u obliku slova C (1), **naznačen time** što montažni sustav (100, 100') sadrži:
osiguravajući element (17) u obliku luka i koji sadrži dva kraka (18, 19), koji obuhvaćaju dva bočno postavljena kraka (2, 3) i dva okružujuća krila (4, 5) tračnice u obliku slova C (1), u najmanju ruku djelomično međusobno razmaknuta kod vanjskog prostora, i
vijčani spoj (7; 7'), koji sadrži vijak s glavom (9) i kliznu maticu (10) ili vijak s čekićastom glavom (22) i maticu (23), gdje vijčani spoj (7; 7') sadrži međudio (11), koji se nalazi između klizne matice (10) ili glave vijka (24) vijka s čekićastom glavom (22) i osiguravajućeg elementa (17),

gdje vijčani spoj (7; 7') pritišće međudio (11) na vanjske površine (28) oba okružujuća krila (4, 5) tračnice u obliku slova C (1),
gdje klizna matica (10) ili glava vijka (24) vijka s čekićastom glavom (22) i međudio (11) imaju na svojim stranicama okrenutim prema okružujućim krilima (4, 5) konturu (12, 13) koja odgovara okružujućim krilima (4, 5),
gdje se osiguravajući element (17) spaja s tračnicom u obliku slova C (1) vijčanim spojem (7, 7'), i
gdje se, prilikom predviđene upotrebe montažnog sustava (100; 100'), osiguravajući element (17) stavlja između dijela za pričvršćivanje (8) i okružujućih krila (4, 5), tako da oba kraka (18, 19) osiguravajućeg elementa u obliku luka (17) u najmanju ruku djelomično obuhvaćaju oko oba bočno postavljena kraka (2, 3) tračnice u obliku slova C (1) s vanjske strane.

Patent sadrži još 3 patentnih zahtjeva.

---

(51) MKP (10) **HR P20190745 T1**
F42B 12/06 (2006.01)
F42B 12/44 (2006.01)
F42B 12/20 (2006.01)

(11) P20190745 (46) 14.06.2019.
(21) P20190745T (22) 19.04.2019.
(96) EP 16405018.9 20.10.2016.
(97) EP 3312546, 25.04.2018. 201817, De
(97) EP 3312546, 30.01.2019. 201905, De
(54) **VIŠENAMJENSKI PROJEKTIL**
MULTI-PURPOSE PROJECTILE
(73) RUAG Ammotec AG, Uttigenstrasse 67, 3602 Thun, CH
(72) Michael Muster, Dählenweg 8, 3054 Schüpfen, CH
Markus Bucher, Uettligenstrasse 48, 3033 Wohlen, CH
Markus Gfeller, Blüemlisalpstrasse 33, 3628 Uttigen, CH
(74) Odvjetničko društvo Vukmir i suradnici, Zagreb, HR
(57) Potpuno metalna ovojnica višenamjenskog projektila koji ima središnji probijen otvor kroz jezgru s udubljenjem na prednjoj strani i najmanje jednim pirotehničkim nabojem postavljenim ispred probijenog otvora kroz jezgru, pri čemu probijeni otvor kroz jezgru sadrži unaprijed određenu točku loma koja se rasprskava kod udara u metu, **naznačena time što** probijen otvor kroz jezgru (6, 6') sadrži otvorenu šupljinu (5) na njezinom prednjem dijelu, pri čemu je otvorena šupljina (5) ispunjena eksplozivnim nabojem (5), te sadrži suženje, na takav način da se, kod udara u metu, događa efekt rasprskavanja zbog unaprijed određenog loma između šupljine (5) i oštrog ruba (9) na mjestu suženja.

Patent sadrži još 14 patentnih zahtjeva.

---

(51) MKP (10) **HR P20190734 T1**
G05D 21/00 (2006.01)
G05D 21/02 (2006.01)

(11) P20190734 (46) 14.06.2019.
(21) P20190734T (22) 17.04.2019.
(86) PCT/EP2012070832 21.10.2012.
(96) EP 12783166.7 21.10.2012.
(87) WO2013057302, 25.04.2013.
(97) EP 2769276, 27.08.2014. 201435, En
(97) EP 2769276, 23.01.2019. 201904, En
(31) MI20111902 (32) 20.10.2011. (33) IT
CS20120036 20.10.2012. IT
(54) **UREĐAJ ZA I POSTUPAK KONTROLIRANJA, ANALIZIRANJA I UPRAVLJANJA FAZAMA KONZERVIRANJA I/ILI OBRADE HRANE U POKRETNOM ILI STACIONARNOM ZATVORENOM PROSTORU**
DEVICE AND METHOD FOR CONTROLLING, ANALYZING AND MANAGING PHASES OF CONSERVATION AND/OR PROCESSING OF FOOD IN A MOBILE OR FIXED CLOSED SPACE
(73)(72) Alessandro Cuomo, Via Taras 59, 88900 Crotone, IT
(74) ZMP IP d.o.o., Zagreb, HR
(57) Uređaj za kontroliranje, analiziranje i upravljanje fazama konzerviranja i/ili obrade hrane u pokretnom ili stacionarnom zatvorenom prostoru koji ima korisničko sučelje s elementima za unos podataka (1), glavnu kontrolnu jedinicu s memorijom i softverom (2), sustav sredstva za upravljanje fizičkim parametrima hrane i/ili prostora u kojeg se umeće navedenu hranu (6), integrirano sredstvo za kontroliranje i mjerenje pH, kalibriranje sustava sredstva za kontroliranje i mjerenje pH (10), sredstvo za kontroliranje fizičkih parametara hrane i/ili prostora u kojeg se umeće navedenu hranu (6), **naznačen time** što činjenica da glavna jedinica ima softverski program koji ima u memoriji jednu ili više hrana koje treba konzervirati i/ili transformirati, te za svaku hranu i za svaku fazu niz varijacija fizičkih parametara kod svake faze konzerviranja i/ili obrade, koji ima za svaku fazu siguran raspon pH gdje navedeni softver upravlja za svaku vrijednost pH izmjerenu izvan sigurnog raspona za svake faze programom za upravljanje fizičkih parametara hrane i/ili prostora u kojeg se umeće navedenu hranu (6) kako bi se vratilo pH vrijednost u siguran raspon pH.

Patent sadrži još 9 patentnih zahtjeva.

---

(51) MKP (10) **HR P20190632 T1**
G06F 21/30 (2013.01)
G06F 3/044 (2006.01)
G06F 21/36 (2013.01)

(11) P20190632 (46) 14.06.2019.
(21) P20190632T (22) 01.04.2019.
(86) PCT/KR2014009490 08.10.2014.
(96) EP 14852275.8 08.10.2014.
(87) WO2015053563, 16.04.2015.
(97) EP 2920730, 23.09.2015. 201539, En
(97) EP 2920730, 02.01.2019. 201901, En
(31) 20130120202 (32) 08.10.2013. (33) KR
(54) **METODA ZA AUTENTIKACIJU KAPACITIVNOG DODIRA**
METHOD FOR AUTHENTICATING CAPACITIVE TOUCH
(73) 12CM Global PTE. LTD., 10 Anson Road 23-14C, 079903 International Plaza, SG
(72) Jeong-gyoun Han, 202-703,150, Samseong-ro, Gangnam-gu, Seoul, KR
Jae-hyung Kim, 42-302, 313 Apgujeong-ro Gangnam-gu, 135-904 Seoul, KR
(74) Tomislav Hadžija, Zagreb, HR
(57) Metoda za provjeru autentičnosti kapacitivnog dodira koja se izvršava sustavom koji radi s kapacitivnim zaslonom osjetljivim na dodir koji podržava višestruki dodirni kontakt, metoda sadržeći:
prvi korak (1025) skladištenja jednog ili više dizajniranih geometrijskih odnosa za uređenje pluraliteta dodirnih dijelova (300) na dodirnom uređaju koji se treba dodirnuti u kapacitivnom zaslonu osjetljivom na dodir;
drugi korak (1100) primanja podataka točke dodira o pluralitetu prepoznatih točaka dodira kao višestrukih dodira preko kapacitivnog zaslona osjetljivog na dodir;
treći korak očitavanja (1105) podataka točke dodira i identificiranja (1115) određene točke dodira koja odgovara bilo kojem određenom dodirnom dijelu (300) fiksiranom i raspoređenom u određeni položaj među pluralitetom dodirnih dijelova (300) raspoređenih u jedan ili više dizajniranih geometrijskih odnosa na dodirnom uređaju, naznačeno time da jedan ili više geometrijskih odnosa uključuju i odnos udaljenosti i kutni odnos između središnjih točaka odgovarajućih dodirnih dijelova (300) ili oboje odnos udaljenosti i kutni odnos između izvora koordinata identificiranog pomoću navedene točke dodira i svake točke dodira;
četvrti korak (1125) koordinatnog rotiranja pluraliteta točaka dodira ili geometrijski odnos za pluralitet točaka dodira koje odgovaraju jednom ili više geometrijskih odnosa na temelju referentne točke koja odgovara zadanoj točki dodira; i
peti korak provjere autentičnosti (1145) odgovara li geometrijski odnos s rotirajućim koordinatama jednom ili više pohranjenih dizajniranih geometrijskih odnosa unutar raspona tolerancije ili identificiranje geometrijskog odnosa između jednog ili više pohranjenih geometrijskih odnosa koji odgovara geometrijskom odnosu s rotirajućim koordinatama unutar raspona tolerancije, pri čemu kutni odnos uključuje koordinatni kut u koordinatnom sustavu, koordinatni kut koji uključuje barem jedan od kuta oblikovanih segmentima koji spajaju odgovarajuće dodirne točke, kuta formiranog povezivanjem segmenata izvora koordinata i odgovarajućih dodirnih točaka, kuta formiranog povezivanjem segmenata odgovarajućih točaka dodira na temelju određene točke dodira i kuta formiranog od segmenata koji povezuju određenu točku dodira i dotične točke dodira na temelju određene osnovice u koordinatnom sustavu, i pri čemu peti korak uključuje autentifikaciju da li je maksimalni razmak udaljenosti između dodirnih točaka manji od maksimalnog razmaka udaljenosti određenog u dizajnu.

Patent sadrži još 13 patentnih zahtjeva.

---

(51) MKP (10) **HR P20190684 T1**
G21B 1/15 (2006.01)

(11) P20190684 (46) 14.06.2019.
(21) P20190684T (22) 11.04.2019.
(86) PCT/US2013058093 04.09.2013.
(96) EP 13765855.5 04.09.2013.
(87) WO2014039579, 13.03.2014.
(97) EP 2893536, 15.07.2015. 201529, En
(97) EP 2893536, 20.02.2019. 201908, En
(31) 2012137795 (32) 04.09.2012. (33) RU
201361775444 P 08.03.2013. US
(54) **INJEKTOR NEUTRALNIH ZRAKA NA BAZI NEGATIVNIH IONA**
NEGATIVE ION-BASED NEUTRAL BEAM INJECTOR

(73) TAE Technologies, Inc., 19631 Pauling, 92610 Foothill Ranch, CA, US

(72) Yuri I. Belchenko, 17 Il'icha Street, Apt. 46, 630090 Novosibirsk, RU
Alexander V. Burdakov, 10 Rossiiskaya Street, Apt. 216, 930117 Novosibirsk, RU
Vladimir I. Davydenko, 9 Koptyuga Avenue, Apt. 71, 630090 Novosibirsk, RU
Gennady I. Dimov, 46 Morskoi Avenue, Apt. 24, 630090 Novosibirsk, RU
Alexander A. Ivanov, 31/1 Zolotodolinskaya Street, Apt. 5, 630090 Novosibirsk, RU
Valeery V. Kobets, 52 Kotovskogo Street, Apt. 9, 630108 Novosibirsk, RU
Artem N. Smirnov, 26731 Paloma Apt. 141, 92510 Foothill Ranch, CA, US
Michl. W. Binderbauer, 10 Crespi Cirde, 92610 Ladera Ranch, CA, US
Donald L. Sevier, 2306 Adler Creek Lane, 92028 Fallbrook, CA, US
Terrence E. Richardson, 1212 Via Zamia, 92024 Encinitas, CA, US

(74) CPZ - CENTAR ZA PATENTE d.o.o., Zagreb, HR

(57) Injektor neutralnih zraka na bazi negativnih iona koji obuhvaća ionski izvor (110) prilagođen za proizvodnju negativne ionske zrake, akcelerator (150) i neutralizator (170), pri čemu injektor neutralnih zraka na bazi negativnih iona nadalje obuhvaća pred-akcelerator (111) spojen na ionski izvor, te je pritom akcelerator raspoređen na razmaku od ionskog izvora pomoću prijelazne zone (205) koja je umetnuta između pred-akceleratora i akceleratora, te je **naznačen time, da** injektor dodatno obuhvaća jedan par otklonskih magneta (130) u prijelaznoj zoni koja je umetnuta između pred-akceleratora i akceleratora, gdje je par otklonskih magneta izveden u svrhu omogućavanja, da se zraka iz pred-akceleratora odbaci dalje od osi pred-akceleratora te prebaci na os akceleratora, prije nego što uđe u akcelerator, tako da unutrašnji tok zajedničke struje čestica prema akceleratoru, bude smanjen, te da povratni tok ubrzanih čestica prema pred-akceleratoru i ionskom izvoru, bude spriječen.

Patent sadrži još 5 patentnih zahtjeva.

---

(51) MKP (10) **HR P20190679 T1**
H01B 7/36 (2006.01)
G09F 3/06 (2006.01)
G09F 3/20 (2006.01)
G09F 3/16 (2006.01)

(11) P20190679 (46) 14.06.2019.
(21) P20190679T (22) 10.04.2019.

(86) PCT/EP2014058189 23.04.2014.
(96) EP 14718984.9 23.04.2014.
(87) WO2014173926, 30.10.2014.
(97) EP 2989642, 02.03.2016. 201609, De
(97) EP 2989642, 30.01.2019. 201905, De

(31) 202013101786 U (32) 25.04.2013. (33) DE

(54) **MARKER ZA VODOVE**
CONDUCTOR MARKER

(73) Weidmüller Interface GmbH & Co. KG, Klingenbergstrasse 16, 32758 Detmold, DE

(72) Andreas Wieneke, Hummerntruperstr. 34A, 32657 Lemgo, DE

(74) Hraste & Partneri odvjetničko društvo, Zagreb, HR

(57) Marker za vodove (1), koji ima prvu polovicu markera (11) i drugu polovicu markera (12), međusobno spojene filmskom šarkom (16), gdje najmanje jedna od dvije polovice markera (11, 12) ima površinu za označavanje (111, 121) na strani (132) markera za vodove (1) okrenutoj od voda,
naznačen time što
na strani (131) markera za vodove (1) okrenutoj prema vodu na navedenom markeru za vodove se nalazi pomagalo za montažu (161), načinjeno u obliku oblikovane izbočine, pomoću kojeg električni vod (2), umetnut u marker za vodove (1), ne isklizne prilikom zatvaranja markera za vodove (1); te što se, simetrično na filmskoj šarki (16), takvo pomagalo za montažu (161) nalazi u svakom slučaju na dvije polovice markera (11, 12), gdje pomagala za montažu (161), načinjena kao oblikovane izbočine, u svakom slučaju imaju polumjer na svojim krajevima i gdje su, prilikom zatvaranja markera za vodove (1), u najmanju ruku privremeno u kontaktu s električnim vodom (2), koji se nalazi u markeru za vodove (1).

Patent sadrži još 12 patentnih zahtjeva.

---

(51) MKP (10) **HR P20190507 T1**
H01H 31/02 (2006.01)
H01H 9/02 (2006.01)
E04H 9/02 (2006.01)
F16F 15/04 (2006.01)
F16F 7/10 (2006.01)

(11) P20190507 (46) 14.06.2019.
(21) P20190507T (22) 14.03.2019.

(96) EP 15164019.0 17.04.2015.
(97) EP 2933815, 21.10.2015. 201543, En
(97) EP 2933815, 16.01.2019. 201903, En

(31) MI20140729 (32) 17.04.2014. (33) IT

(54) **UREĐAJ ZA SEIZMIČKU IZOLACIJU, NAMIJENJEN ZA PREKIDAČ TIPA KOJEG SE UPOTREBLJAVA U VISOKONAPONSKIM ELEKTRIČNIM SUSTAVIMA**
SEISMIC ISOLATION DEVICE FOR A SWITCH OF THE TYPE USED IN HIGH-VOLTAGE ELECTRIC SYSTEMS

(73) Terna Rete Italia S.p.A., Viale Egidio Galbani 70, 00156 Roma, IT

(72) Evaristo Di Bartolomeo, Via E. Galbani 70, 00156 Roma, IT
Massimo Rebolini, Via L. Vignoli 90, 00123 Roma, IT
Marilena Amoretti, Via Ripa Mammea 6, 00156 Roma, IT
Andrea Freddo, Via Pina Menichelli 3, 00128 Roma, IT
Falco Sembiante, Via Degas 20, 00133 Roma, IT

(74) ZMP IP d.o.o., Zagreb, HR

(57) Seizmički izolirano podnožje prekidača za visokonaponski električni sustav, koje sadrži najmanje jedan uređaj za seizmičku izolaciju, gdje navedeni uređaj sadrži:
– prvu metalna ploču (1), u obliku kvadrata, prilagođenu za pričvršćivanje na podzemlje;
– drugu metalnu ploču (2), prilagođenu za pričvršćivanje na navedeno podnožje prekidača; **naznačen time** što
– četiri amortizera/izolatora tipa žičanog užeta (3), spojena između navedene prve i druge ploče, uzajamno razmještena na vrhovima kvadrata, te orijentirana pod kutem od 45° u odnosu na strane navedene prve ploče, gdje
– navedene prva i druga metalna ploča (1, 2) sadrže prve odnosno druge središnje otvore;
– navedeni prvi i drugi središnji otvor su iste veličine i smješteni su jedan iznad drugog.

Patent sadrži još 7 patentnih zahtjeva.

---

(51) MKP (10) **HR P20190394 T1**
H03K 5/1252 (2006.01)

(11) P20190394 (46) 14.06.2019.
(21) P20190394T (22) 28.02.2019.

(86) PCT/EP2011071426 30.11.2011.
(96) EP 11794445.4 30.11.2011.
(87) WO2013079109, 06.06.2013.
(97) EP 2786488, 08.10.2014. 201441, En
(97) EP 2786488, 23.01.2019. 201904, En

(54) **ELEKTRONSKI SUSTAV ZA ELEKTRIČNI UREĐAJ I ODGOVARAJUĆI POSTUPAK**
AN ELECTRONIC SYSTEM FOR AN ELECTRICAL APPARATUS AND RELATED METHOD

(73) ABB Schweiz AG, Brown Boveri Strasse 6, 5400 Baden, CH

(72) Gabriele Valentino De Natale, Viale Monza 355, 20126 Milano, IT
Luciano Di Maio, Via Gerolamo Arganini 10, 20162 Milano, IT
Andrea Bianco, Via G. Puccini 60, 20099 Sesto San Giovanni (MI), IT

(74) ZMP IP d.o.o., Zagreb, HR

(57) Elektronski sustav (1) za odgovarajući električni uređaj (300), koji sadrži:
– najmanje binarni ulaz (2), prilagođen za primanje jednog ili više kandidatnih signala (S_c);
– u najmanju ruku elektronski aktivni teret (50), koji sadrži jedan ili više elektronski aktivnih uređaja (51) i radno je spojen s navedenim binarnim ulazom (2);
– upravljački sklop (100), radno povezan s navedenim binarnim ulazom (2) i navedenim aktivnim teretom (50), te koji je prilagođen za:
– detektiranje primjene kandidatnog signala (S_c) na binarnom ulazu (2) i električno pogonjenje navedenog aktivnog tereta (50) prilikom navedenog detektiranja, tako da aktivni teret (50) apsorbira u najmanju ruku zadanu količinu energije (E_v) iz kandidatnog signala (S_c);
– nakon apsorbiranja navedene zadane količine energije (E_v) provjeri kandidatnog signala (S_c) prelazi li njegov preostali sadržaj energije zadani prag: **naznačen time** što je navedeni upravljački sklop dodatno prilagođen za:
– električno pogonjenje aktivnog tereta (50) kako bi apsorbirao iz navedenog kandidatnog signala (S_c) zadanu količinu snage ($_{PD}$) u zadanom vremenu (T_D), radi apsorbiranja navedene zadane količine energije (E_v);
– mjerenje u najmanju ruku električnog parametra (V_{in}) navedenog kandidatnog signala (S_c) i upravljanje strujom rasipanja (I_D) nastale u aktivnom teretu (50) u navedenom zadanom vremenu (T_D) kako bi se apsorbiralo navedenu zadanu količinu snage ($_{PD}$), gdje se vrijednost referentne točke ($I_{set\text{-}point}$) navedene struje rasipanja (I_D) izračunava uz upotrebu izmjerenog u najmanju ruku električnog parametra (V_{in}) kandidatnog signala (S_c).

Patent sadrži još 15 patentnih zahtjeva.

(51) MKP (10) **HR P20190725 T1**
H04L 12/66 (2006.01)
H04M 7/00 (2006.01)
H04M 3/42 (2006.01)
H04M 3/46 (2006.01)

(11) P20190725 (46) 14.06.2019.
(21) P20190725T (22) 17.04.2019.
(86) PCT/IB2013059469 19.10.2013.
(96) EP 13859798.4 19.10.2013.
(87) WO2014087269, 12.06.2014.
(97) EP 2929658, 14.10.2015. 201542, En
(97) EP 2929658, 06.03.2019. 201910, En
(31) 201261733436 P (32) 05.12.2012. (33) US

(54) **PREKID POZIVA U OTT MREŽI**
CALL TERMINATION ON OTT NETWORK

(73) Viber Media S.A.R.L., 2 Rue des Fossés, 1538 Luxembourg, LU

(72) Matan Barth, 7 Tchelet Street, 7176971 Modiin, IL

(74) Danija Budimir, Zagreb, HR

(57) Postupak za jednostavnog spajanja “over-the-top”, OTT, mreža i Tradicionalnih Telekomunikacijskih Mreža, TTN, koji obuhvaća:
TTN Davatelj Telekomunikacijskih Usluga, TSP, prima od pozvanog broja pozivatelja birani broj;
navedeni TSP komunicira birani broj paralelno OTT davatelju usluga i TTN davatelju usluga;
paralelnom provjerom:
a. da li OTT davatelj usluga može prekinuti navedeni poziv;
pri čemu navedena provjera obuhvaća:
provjeru da li je birani broj povezan s registriranim članom navedene OTT usluge;
provjeru da li je pozvana strana trenutno na mreži;
provjeravanje preferenci usmjeravanja pozivatelja; i
provjera je li povezanost između davatelja OTT usluga i pozvane strane adekvatna, izvedbom test komunikacije i provjerom u kojoj se vrsti mreže trenutno nalazi pozvana strana; i komuniciranje navedenih rezultata provjere TSP-u; i
b. da li TTN davatelj usluga može prekinuti navedeni poziv; i
komuniciranje navedenih rezultata provjere TSP-u; i
jedan od navedenih OTT i TTN davatelja usluga usmjerava navedeni poziv,
pri čemu
provjera komunikacije obuhvaća barem jedno od:
slanja malog broja paketa, čekanja kako bi terminal pozvanog odgovarao, testiranje vremena dolaska odgovora i procjene povezivanja; i
posljednji puta provjeru terminala pozvane strane je bio pozivan ili je bio u interakciji i korištenje izmjerenih parametara kvalitete posljednje interakcije.

(51) MKP (10) **HR P20190480 T1**
H04M 1/60 (2006.01)
H04W 4/16 (2009.01)
H04R 29/00 (2006.01)

(11) P20190480 (46) 14.06.2019.
(21) P20190480T (22) 11.03.2019.
(86) PCT/GB2013052151 13.08.2013.
(96) EP 13750918.8 13.08.2013.
(87) WO2014027190, 20.02.2014.
(97) EP 2883344, 17.06.2015. 201525, En
(97) EP 2883344, 12.12.2018. 201850, En
(31) 201214369 (32) 13.08.2012. (33) GB

(54) **POSTUPAK AUTOMATSKOG STIŠAVANJA POZIVA I UREĐAJ KOJI UPOTREBLJAVA LOKALIZACIJU ZVUKA**
AUTOMATIC CALL MUTING METHOD AND APPARATUS USING SOUND LOCALIZATION

(73)(72) Sandeep Kumar Chintala, Flat 93 - Aspects 1 Throwley Way, SM1 4FD Sutton, Surrey, GB

(74) ZMP IP d.o.o., Zagreb, HR

(57) Uređaj za govornu komunikaciju (10), **naznačen time** što se njime može provoditi:
provjeru treba li napraviti poziv;
ako treba napraviti poziv, određivanje ne treba li kod poziva provesti automatsko stišavanje;
ako poziv treba podvrgnuti automatskom stišavanju, provjeru želi li korisnik uređaja za govornu komunikaciju (10) imati više pojedinačnih govornika (16) za konferencijski poziv, gdje više pojedinačnih govornika (16) uključuje korisnika uređaja za govornu komunikaciju (10);
određivanje položaja i identiteta glasa svakog od više pojedinačnih govornika (16) na osnovi komponente zvuka povezane sa svakim od više pojedinačnih govornika (16);
mjerenje udaljenosti (D) odgovarajućeg pojedinačnog govornika (16) po uzdužnoj osi okomitoj u odnosu na bočnu os senzora zvuka (12) uređaja za govornu komunikaciju (10);
mjerenje kuta (A) kojeg između sebe čine uzdužna os koja prolazi kroz odgovarajućeg pojedinačnog govornika (16) i ravna linija koja povezuje odgovarajućeg pojedinačnog govornika (16) sa senzorom zvuka (12),
gdje se udaljenost (D) i kut (A) određuje uspoređivanjem glasnoće, faze i vremena dolaska komponente zvuka povezane s odgovarajućim pojedinačnim govornikom (16);
primanje glasovnih signala koji pripadaju pojedinačnom govorniku (16) od više pojedinačnih govornika (16) kada pojedinačni govornik (16) govori tijekom konferencijskog poziva;
odabiranje pojedinačnog govornika (16) kao prihvaćenog pojedinačnog govornika na osnovi odgovarajućeg položaja i identiteta glasa povezanih s pojedinačnim govornikom (16); i
automatsko stišavanje zvuka za konferencijski poziv kada prihvaćeni pojedinačni govornik ne govori i automatsko rastišavanje zvuka za konferencijski poziv kada prihvaćeni pojedinačni govornik govori.

Patent sadrži još 14 patentnih zahtjeva.

(51) MKP (10) **HR P20190773 T1**
H04N 19/117 (2014.01)
H04N 19/176 (2014.01)
H04N 19/82 (2014.01)
H04N 19/593 (2014.01)
H04N 19/182 (2014.01)
H04N 19/46 (2014.01)
H04N 19/157 (2014.01)

(11) P20190773 (46) 14.06.2019.
(21) P20190773T (22) 25.04.2019.
(96) EP 16161927.5 29.07.2011.
(97) EP 3059953, 24.08.2016. 201634, En
(97) EP 3059953, 20.02.2019. 201908, En
(31) 20100074460 (32) 31.07.2010. (33) KR
20110063288 28.06.2011. KR
(62) 11814797.4 ; 29.07.2011.

(54) **UREĐAJ ZA KODIRANJE SLIKE**
APPARATUS FOR ENCODING AN IMAGE

(73) M&K Holdings Inc., 3rd Floor, Kisan Building, 67, Seocho-Daero 25-Gil, Seocho-Gu, 06586 Seoul, KR

(72) Soo Mi Oh, 707-1102, Baekhyeonmaeul Baekhyeon-dong Bundang-gu, Seongnam-si, 463-887 Gyeonggi-do, KR
Moonock Yang, 3 Tanah Merah Kechil Road 07-05, 466664 Singapore, SG

(74) FORINPRO d.o.o., Zagreb, HR

(57) Uređaj za kodiranje slike, uređaj sadrži: jedinicu intrapredikcijskog predviđanja (150) konfiguriranu da determinira intrapredikcijski način, konfiguriran za generiranje referentnih piksela koji odgovaraju nedostupnim referentnim pikselima i za adaptivno filtriranje referentnih piksela u skladu s intrapredikcijskim načinom i da generira predikcijski blok koristeći referentne piksele determinirane intrapredikcijkim načinom; transformatorsku jedinicu (120) koja je konfigurirana tako da transformira preostali blok, koji je preostali signal između originalnog bloka i predikcijskog bloka generiranog pomoću jedinice intrapredikcijskog predviđanja (150), da generira transformatorsku jedinicu; kvantizacijsku jedinicu (130) konfiguriranu da odrediti veličinu koraka kvantizacije trenutnog bloka kodiranja i kvantizirati blok transformacije korištenjem veličine koraka kvantizacije za generiranje kvantiziranog bloka; i
i jedinicu za kodiranje entropije (140) konfiguriranu za entropijsko kodiranje kvantiziranog bloka, pri čemu, jedinice intrapredikcijskog predviđanja (150) adaptivno filtrira referentne piksele prema veličini predikcijskog bloka za intrapredikcijski način koji postoji između horizontalnog načina i intrapredikcijskog načina sa smjerom od 45° u odnosu na horizontalni način, pri čemu, kada se referentni pikseli filtriraju za drugi smjerni intrapredikcijski način, referentni pikseli također se filtriraju za prvi smjerni intrapredikcijski način koji je intrapredikcijskom režimu sa smjerom od 45° u odnosu na horizontalni način bliži od drugog smjernog načina pri čemu drugi i prvi smjerni intrapredikcijski načini postoje između horizontalnog načina i intrapredikcijskog načina sa smjerom od 45° u odnosu na horizontalni način, pri čemu se broj načina pred-predviđanja u kojima se primjenjuje filtar povećava s povećanjem veličine bloka predviđanja, pri čemu jedinica intrapredikcijskog predviđanja (150) ne filtrira referentne piksele bloka predviđanja koji je manji od unaprijed određene veličine, pri čemu jedinica za kvantizaciju (130) određuje veličinu koraka kvantizacije prethodnog bloka kodiranja u redoslijedu kodiranja kao prediktor veličine kvantizacijskog koraka trenutnog bloka kodiranja kada i veličina kvantizacijskog koraka lijevog kodirajućeg bloka tekućeg bloka kodiranja i kvantizacija veličine koraka gore navedenog bloka kodiranja trenutnog bloka kodiranja nije dostupna.

Patent sadrži još 1 patentni zahtjev.

(51) MKP (10) **HR P20190743 T1**
H05B 3/60 (2006.01)
F24H 1/10 (2006.01)
(11) P20190743 (46) 14.06.2019.
(21) P20190743T (22) 19.04.2019.
(96) EP 11008313.6 14.10.2011.
(97) EP 2582200, 17.04.2013. 201316, En
(97) EP 2582200, 23.01.2019. 201904, En

(54) **ELEKTRIČNI SISTEM ZA ZAGRIJAVANJE, KONTROLNA GLAVA I TEKUĆINA ZA ZAGRIJAVANJE**
ELECTRIC HEATING SYSTEM, A CONTROL HEAD AND A HEATING LIQUID

(73) Aurora3M+ d.o.o., Dunajska cesta 156, 1000 Ljubljana, SI
(72) Sukrija Kacar, Godemarci 13, 9243 Mala Nedelja, SI
Marko Adzaga, Stembalova ulica 24, 1000 Ljubljana, SI
Franc Zeljko Zupanic, Smartinska cesta 72, 1000 Ljubljana, SI
(74) Gorana Grubišić, Zagreb, HR

(57) Sustav grijanja (100) za zagrijavanje glavnog kruga grijanja, pri čemu navedeni sustav grijanja (100) sadrži:
električni grijač (110) prilagođen za zagrijavanje primarne tekućine grijanja primjenom električne struje izravno na navedenu primarnu tekućinu grijanja, pri čemu se navedeni električni grijač (110) može povezati s napajanjem (310) koje sadrži najmanje dva voda za napajanje i navedeni sustav za grijanje (100) je tako oblikovan da navedena primarna tekućina grijanja teče kroz navedeni električni grijač (110) duž puta protoka (115), pri čemu navedeni električni grijač (110) nadalje sadrži:
središnju elektrodu (118) spojenu na terminal središnje elektrode (318); i
cilindričnu vanjsku elektrodu (117) spojenu na vanjski terminal elektrode (317), pri čemu su spomenuta središnja elektroda (118) i spomenuta cilindrična vanjska elektroda (117) odvojene navedenim putem protoka (115) u koaksijalnom rasporedu tako da električna struja teče između središnje elektrode (118) i cilindrične vanjske elektrode (117) kada su navedene najmanje dvije linije napajanja povezane s navedenim terminalom (318) središnje elektrode i navedenim terminalom vanjske elektrode (317);
kontrolnu glavu (120) prilagođenu za određivanje temperature i tlaka navedene primarne tekućine grijanja;
izmjenjivač topline (130) s prvim prolazom za tekućinu (131) za navedenu primarnu tekućinu grijanja i drugi prolaz za tekućinu (132) za sekundarnu tekućinu grijanja u navedenom glavnom krugu grijanja, pri čemu je navedeni drugi prolaz za tekućinu (132) u toplinskom kontaktu s navedenim prvim prolazom za tekućinu (131) za zagrijavanje navedene sekundarne tekućine grijanja tijekom hlađenja navedene primarne tekućine grijanja;
pumpu (140); i
veći broj cijevi (105) koje spajaju navedeni električni grijač (110), navedenu kontrolnu glavu (120), navedeni izmjenjivač topline (130) i navedenu pumpu (140) definirajući protok za navedenu primarnu tekućinu grijanja, pri čemu je navedena pumpa (140) prilagođena da pumpa navedenu primarnu tekućinu grijanja tako da se toplina prenosi iz navedenog grijača (110) preko navedenog izmjenjivača topline (130) u navedeni glavni krug grijanja, i pri čemu navedeno napajanje (310) nadalje obuhvaća vod za uzemljenje (GND),
karakterističan u tome
što navedeni sustav grijanja (100) nadalje obuhvaća metalne priključke (205) koji su postavljeni na krajevima od barem nekoliko navedenih cijevi (105), pri čemu su spomenuti metalni priključci (205) prilagođeni da osiguraju električnu vezu između navedene primarne tekućine grijanja i spomenutog potencijala zemlje; i
navedeni električni grijač (110) nadalje sadrži elektrodu za uzemljenje koja se može spojiti s navedenim vodom za uzemljenje (GND) i koja je okomita na navedeni put protoka (115) na izlazu tekućine (110b) električnog grijača (110), pri čemu navedena elektroda za uzemljenje sadrži otvor za prolaz za navedenu primarnu tekućinu.

Patent sadrži još 10 patentnih zahtjeva.

Kazalo brojeva europskih patenata

Broj patenta (11)	MKP (51)
P20190227	***A01K 67/027*** (2006.01)
	C12N 15/90 (2006.01)
	C07K 14/705 (2006.01)
P20190254	***E02F 9/06*** (2006.01)
P20190276	***B01J 23/889*** (2006.01)
	C10L 1/04 (2006.01)
	C10G 29/20 (2006.01)
	C10G 49/00 (2006.01)
	C10G 49/04 (2006.01)
	B01J 23/888 (2006.01)
	B01J 23/86 (2006.01)
	B01J 23/745 (2006.01)
	B01J 23/75 (2006.01)
	B01J 23/755 (2006.01)
	B01J 35/06 (2006.01)
	C10G 11/00 (2006.01)
	C10G 11/10 (2006.01)
	C10G 15/08 (2006.01)
P20190342	***B01F 7/02*** (2006.01)
	B01F 7/04 (2006.01)
	B01F 15/00 (2006.01)
	B01F 15/02 (2006.01)
	B08B 7/02 (2006.01)
	B01F 7/00 (2006.01)
	A01K 5/00 (2006.01)
	B08B 9/08 (2006.01)
	B08B 17/02 (2006.01)
P20190394	***H03K 5/1252*** (2006.01)
P20190396	***C07D 249/08*** (2006.01)
P20190436	***C12Q 1/70*** (2006.01)
	C12Q 1/6876 (2018.01)
P20190461	***A61K 9/16*** (2006.01)
	A61K 33/26 (2006.01)
P20190472	***C07K 14/725*** (2006.01)
	C07K 14/47 (2006.01)
	A61P 35/00 (2006.01)
	A61K 35/26 (2015.01)
P20190474	***C07K 14/34*** (2006.01)
	C12R 1/15 (2006.01)
	A61Q 17/04 (2006.01)
	A61K 35/74 (2015.01)
	A61P 15/02 (2006.01)
	A61P 17/00 (2006.01)
	A61P 17/02 (2006.01)
	A61P 17/10 (2006.01)
	A61P 31/12 (2006.01)
	A61P 31/22 (2006.01)
	A61P 31/04 (2006.01)
	A61P 37/04 (2006.01)
P20190480	***H04M 1/60*** (2006.01)
	H04W 4/16 (2009.01)
	H04R 29/00 (2006.01)
P20190487	***F16B 12/24*** (2006.01)
	F16B 13/12 (2006.01)
	A47B 47/04 (2006.01)
P20190495	***E06B 3/58*** (2006.01)
	E06B 3/964 (2006.01)
	E06B 3/263 (2006.01)
	E06B 7/10 (2006.01)
	E06B 7/14 (2006.01)
P20190507	***H01H 31/02*** (2006.01)
	H01H 9/02 (2006.01)
	E04H 9/02 (2006.01)
	F16F 15/04 (2006.01)
	F16F 7/10 (2006.01)
P20190517	***A61K 35/14*** (2015.01)
	A61K 35/16 (2015.01)
	A61K 38/48 (2006.01)
P20190540	***C07D 213/84*** (2006.01)
	C07D 401/04 (2006.01)
	C07D 213/61 (2006.01)
P20190556	***C07K 14/71*** (2006.01)
	C12N 9/12 (2006.01)
P20190559	***C07D 487/04*** (2006.01)
	A61K 31/519 (2006.01)
	C07D 519/00 (2006.01)
	C07D 498/22 (2006.01)
	C07D 487/22 (2006.01)
	C07D 471/22 (2006.01)
P20190561	***A61K 31/192*** (2006.01)
	A61K 31/4192 (2006.01)
	A61K 31/4425 (2006.01)
	A61K 31/196 (2006.01)
	A61K 31/42 (2006.01)
	A61K 31/5377 (2006.01)
	A61P 29/00 (2006.01)
	A61P 27/02 (2006.01)
	A61P 27/14 (2006.01)
P20190562	***A61K 31/7048*** (2006.01)
	A61K 45/06 (2006.01)
	A61K 9/00 (2006.01)
	A61P 33/10 (2006.01)
P20190581	***E21B 21/10*** (2006.01)
P20190598	***A61K 9/00*** (2006.01)
	A61K 9/70 (2006.01)
	A61K 31/465 (2006.01)
	A61K 47/02 (2006.01)
	A61K 47/36 (2006.01)
P20190611	***D05B 23/00*** (2006.01)
	D05B 33/00 (2006.01)
	D05B 35/06 (2006.01)
P20190626	***A42B 3/14*** (2006.01)
	A42B 3/08 (2006.01)
	A42B 3/22 (2006.01)
P20190627	***A61K 45/06*** (2006.01)
	A61P 27/10 (2006.01)
	A61K 9/00 (2006.01)
	A61K 31/137 (2006.01)
	A61K 31/167 (2006.01)
	A61K 31/4168 (2006.01)
	A61K 31/4174 (2006.01)
	A61K 31/4178 (2006.01)
	A61K 31/4402 (2006.01)
P20190628	***C07K 16/28*** (2006.01)
	A61P 35/00 (2006.01)
	A61N 5/10 (2006.01)
	A61K 39/395 (2006.01)
P20190629	***D04B 15/58*** (2006.01)
P20190630	***A01B 29/04*** (2006.01)
	B60C 7/24 (2006.01)
	B60C 11/03 (2006.01)
	B60C 17/00 (2006.01)
	B60C 7/14 (2006.01)
	B60C 7/12 (2006.01)
P20190631	***B65D 33/00*** (2006.01)
P20190632	***G06F 21/30*** (2013.01)
	G06F 3/044 (2006.01)
	G06F 21/36 (2013.01)
P20190654	***B60N 2/90*** (2018.01)
	B60N 3/06 (2006.01)
	B60N 2/42 (2006.01)
	B60N 2/01 (2006.01)
P20190655	***C10G 1/02*** (2006.01)
	C10G 1/00 (2006.01)
	C10G 31/09 (2006.01)
P20190657	***A61K 8/92*** (2006.01)
	A61K 8/19 (2006.01)
	A61K 8/365 (2006.01)
	A61K 8/39 (2006.01)
	A61Q 19/10 (2006.01)
P20190667	***F16L 37/23*** (2006.01)
	F16L 37/56 (2006.01)
	F16L 37/32 (2006.01)
P20190668	***C07D 401/14*** (2006.01)
	C07D 401/04 (2006.01)
	C07D 409/14 (2006.01)
	C07D 417/14 (2006.01)
	A61K 31/454 (2006.01)
	A61P 3/10 (2006.01)
P20190669	***C25C 3/08*** (2006.01)
	C25C 3/12 (2006.01)
	C25C 3/18 (2006.01)
P20190679	***H01B 7/36*** (2006.01)
	G09F 3/06 (2006.01)
	G09F 3/20 (2006.01)
	G09F 3/16 (2006.01)
P20190680	***C07D 401/14*** (2006.01)
	A61K 31/53 (2006.01)
	A61P 35/00 (2006.01)
P20190681	***B32B 38/08*** (2006.01)
	B32B 21/06 (2006.01)
	E04F 15/10 (2006.01)
P20190682	***F41G 5/08*** (2006.01)
	F41G 3/04 (2006.01)
	G01P 15/16 (2013.01)
	G01P 15/18 (2013.01)
	G01S 13/66 (2006.01)
	G05D 1/12 (2006.01)
	G05D 3/12 (2006.01)
	G05D 3/20 (2006.01)
	F41G 3/02 (2006.01)
	F41G 3/14 (2006.01)
P20190684	***G21B 1/15*** (2006.01)
P20190685	***C07D 487/04*** (2006.01)
	A61K 31/519 (2006.01)
	A61P 35/00 (2006.01)
P20190686	***E04F 15/02*** (2006.01)
	B32B 21/08 (2006.01)
	E04F 15/04 (2006.01)
	B32B 3/06 (2006.01)
	B32B 3/30 (2006.01)
	E04F 15/10 (2006.01)
P20190687	***A61K 9/14*** (2006.01)
	A61K 9/16 (2006.01)
	A61K 31/198 (2006.01)
P20190688	***A01P 13/02*** (2006.01)
	A01N 47/12 (2006.01)
P20190689	***C07K 14/435*** (2006.01)
	C07K 14/47 (2006.01)
	C12N 15/10 (2006.01)
	C12N 9/16 (2006.01)
P20190713	***C07D 403/14*** (2006.01)
	A61K 31/4155 (2006.01)
	A61P 37/00 (2006.01)
	A61P 35/00 (2006.01)
	A61P 29/00 (2006.01)
P20190714	***C07K 16/10*** (2006.01)
	C07K 14/11 (2006.01)
	C07K 14/005 (2006.01)
	G01N 33/569 (2006.01)
	A61K 39/00 (2006.01)
P20190715	***A61M 3/02*** (2006.01)
	A61M 25/00 (2006.01)
	A61M 31/00 (2006.01)
P20190716	***A61K 9/00*** (2006.01)
	A61K 47/32 (2006.01)
	A61K 47/34 (2017.01)
	A61K 31/00 (2006.01)
	A61P 15/18 (2006.01)
	A61F 6/06 (2006.01)

Broj patenta (11)	MKP (51)
P20190720	***C07D 233/24*** (2006.01)
	C07D 487/04 (2006.01)
P20190721	***A01N 43/56*** (2006.01)
P20190722	***C12N 15/113*** (2010.01)
	A61K 31/7105 (2006.01)
	A61K 48/00 (2006.01)
	A61P 11/00 (2006.01)
	A61P 43/00 (2006.01)
P20190723	***C07D 209/08*** (2006.01)
	A61K 31/4035 (2006.01)
	A61K 31/404 (2006.01)
	A61K 31/416 (2006.01)
	A61K 31/4184 (2006.01)
	A61K 31/423 (2006.01)
	A61K 31/427 (2006.01)
	A61K 31/428 (2006.01)
	A61K 31/437 (2006.01)
	A61K 31/4439 (2006.01)
	A61K 31/454 (2006.01)
	A61K 31/455 (2006.01)
	A61K 31/4709 (2006.01)
	A61K 31/4725 (2006.01)
	A61K 31/497 (2006.01)
	A61K 31/498 (2006.01)
	A61K 31/501 (2006.01)
	A61K 31/506 (2006.01)
	A61K 31/517 (2006.01)
	A61K 31/5377 (2006.01)
P20190725	***H04L 12/66*** (2006.01)
	H04M 7/00 (2006.01)
	H04M 3/42 (2006.01)
	H04M 3/46 (2006.01)
P20190726	***B60C 7/10*** (2006.01)
	B29L 30/00 (2006.01)
	B29K 75/00 (2006.01)
	B29C 41/00 (2006.01)
	B29C 41/04 (2006.01)
	B29C 41/22 (2006.01)
	B29C 39/00 (2006.01)
	B29C 39/02 (2006.01)
	B29C 39/08 (2006.01)
	B29D 30/02 (2006.01)
P20190727	***A61K 9/00*** (2006.01)
	A61K 9/28 (2006.01)
	A61K 31/606 (2006.01)
	A61K 47/32 (2006.01)
	A61K 47/36 (2006.01)
	A61K 9/20 (2006.01)
	A61K 31/196 (2006.01)
	A61K 31/616 (2006.01)

Broj patenta (11)	MKP (51)
P20190728	***C07D 213/60*** (2006.01)
	C07C 237/42 (2006.01)
	A01N 37/22 (2006.01)
	A01N 43/40 (2006.01)
P20190729	***C07D 495/04*** (2006.01)
	C07D 333/38 (2006.01)
	C07D 409/12 (2006.01)
P20190732	***C07C 67/31*** (2006.01)
	A61K 31/19 (2006.01)
	A61K 31/22 (2006.01)
	A61P 19/02 (2006.01)
	A61P 29/00 (2006.01)
	A61P 3/10 (2006.01)
	A61P 9/10 (2006.01)
	C07C 69/675 (2006.01)
	A61K 31/421 (2006.01)
	A61K 45/06 (2006.01)
	C07C 69/68 (2006.01)
	C07C 51/367 (2006.01)
	C07C 59/60 (2006.01)
P20190733	***A61K 9/48*** (2006.01)
P20190734	***G05D 21/00*** (2006.01)
	G05D 21/02 (2006.01)
P20190743	***H05B 3/60*** (2006.01)
	F24H 1/10 (2006.01)
P20190744	***C07C 251/08*** (2006.01)
	C07F 15/06 (2006.01)
	C08F 36/06 (2006.01)
	C08F 136/06 (2006.01)
	C08F 4/42 (2006.01)
P20190745	***F42B 12/06*** (2006.01)
	F42B 12/44 (2006.01)
	F42B 12/20 (2006.01)
P20190746	***C07D 251/60*** (2006.01)
	C07C 273/12 (2006.01)
P20190748	***C07D 471/04*** (2006.01)
	C07D 487/04 (2006.01)
	C07D 498/04 (2006.01)
	A61K 31/437 (2006.01)
	A61P 35/00 (2006.01)
P20190751	***A61K 38/00*** (2006.01)
	A61K 39/00 (2006.01)
	A61K 47/12 (2006.01)
	A61K 47/26 (2006.01)
	A61K 9/20 (2006.01)
	C07K 16/24 (2006.01)
	C07K 16/42 (2006.01)
	G01N 1/00 (2006.01)
	A61K 47/10 (2017.01)
	A61K 39/395 (2006.01)

Broj patenta (11)	MKP (51)
P20190752	***C12N 15/00*** (2006.01)
	A61K 39/395 (2006.01)
	A61P 11/06 (2006.01)
	C07K 16/28 (2006.01)
	C07K 16/46 (2006.01)
	C12N 5/10 (2006.01)
	C12N 15/09 (2006.01)
	C12P 21/08 (2006.01)
P20190753	***F41H 5/013*** (2006.01)
	F41H 7/00 (2006.01)
	F16B 37/04 (2006.01)
P20190754	***C01F 5/24*** (2006.01)
	C01F 11/18 (2006.01)
	C04B 28/02 (2006.01)
	C04B 14/26 (2006.01)
	C04B 111/28 (2006.01)
	E04B 1/74 (2006.01)
P20190756	***C07K 16/00*** (2006.01)
P20190759	***C12Q 1/6883*** (2018.01)
P20190772	***C12G 1/032*** (2006.01)
P20190773	***H04N 19/117*** (2014.01)
	H04N 19/176 (2014.01)
	H04N 19/82 (2014.01)
	H04N 19/593 (2014.01)
	H04N 19/182 (2014.01)
	H04N 19/46 (2014.01)
	H04N 19/157 (2014.01)
P20190774	***A61K 39/395*** (2006.01)
	A61P 35/00 (2006.01)
	C07K 16/28 (2006.01)
P20190775	***E04F 15/10*** (2006.01)
P20190776	***B01J 20/06*** (2006.01)
	B01J 20/28 (2006.01)
	B01J 20/30 (2006.01)
	C01G 49/02 (2006.01)
	C02F 1/28 (2006.01)
	C02F 101/10 (2006.01)
	C02F 101/20 (2006.01)
P20190778	***C02F 1/28*** (2006.01)

Kazalo klasifikacijskih oznaka europskih patenata prema Međunarodnoj klasifikaciji patenata

MKP (51)	Broj patenta (11)	Naziv izuma (54)
A01B 29/04 (2006.01)	P20190630	POLU-ŠUPLJA GUMA S POBOLJŠANIM PROFILOM I UREĐAJEM ZA VALJANJE OPREMLJEN TAKVIM GUMAMA SEMI-HOLLOW TYRE WITH IMPROVED PROFILE AND ROLLING DEVICE PROVIDED WITH SUCH TYRES
A01K 5/00 (2006.01)	P20190342	POSTUPAK RADA SA ŠARŽNOM MIJEŠALICOM I ŠARŽNA MIJEŠALICA NAMIJENJENA PROVOĐENJU POSTUPKA METHOD OF OPERATING A BATCH MIXER AND BATCH MIXER FOR PERFORMING THE METHOD
A01K 67/027 (2006.01)	P20190227	ŽIVOTINJE KOJE NISU LJUDI, KOJE IMAJU HUMANIZIRANI GEN ZA PROTEIN ZA REGULIRANJE SIGNALA NON-HUMAN ANIMALS HAVING A HUMANIZED SIGNAL-REGULATORY PROTEIN GENE
A01N 37/22 (2006.01)	P20190728	DERIVATI AMINOBENZAMIDA KAO UČINKOVITA SREDSTVA ZA KONTROLU ŽIVOTINJSKIH PARAZITA AMINOBENZAMIDE DERIVATIVES AS USEFUL AGENTS FOR CONTROLLING ANIMAL PARASITES
A01N 43/40 (2006.01)	P20190728	DERIVATI AMINOBENZAMIDA KAO UČINKOVITA SREDSTVA ZA KONTROLU ŽIVOTINJSKIH PARAZITA AMINOBENZAMIDE DERIVATIVES AS USEFUL AGENTS FOR CONTROLLING ANIMAL PARASITES
A01N 43/56 (2006.01)	P20190721	KOMBINACIJE AKTIVNOG SPOJA KOJE SADRŽE DERIVATE KARBOKSAMIDA I BIOLOŠKO SREDSTVO ZA KONTROLU ACTIVE COMPOUND COMBINATIONS COMPRISING CARBOXAMIDE DERIVATIVES AND A BIOLOGICAL CONTROL AGENT
A01N 47/12 (2006.01)	P20190688	HERBICIDNA SREDSTVA KOJA SADRŽE TRIALAT HERBICIDAL AGENTS CONTAINING TRIALLATE
A01P 13/02 (2006.01)	P20190688	HERBICIDNA SREDSTVA KOJA SADRŽE TRIALAT HERBICIDAL AGENTS CONTAINING TRIALLATE
A42B 3/08 (2006.01)	P20190626	ZAŠTITNA KACIGA PROTECTIVE HELMET
A42B 3/14 (2006.01)	P20190626	ZAŠTITNA KACIGA PROTECTIVE HELMET
A42B 3/22 (2006.01)	P20190626	ZAŠTITNA KACIGA PROTECTIVE HELMET
A47B 47/04 (2006.01)	P20190487	POKUĆSTVO, OSOBITO ORMARI, ZA MOTORNE KUĆICE FURNITURE, IN PARTICULAR CUPBOARDS FOR MOTOR HOMES
A61F 6/06 (2006.01)	P20190716	SUSTAV ZA PRIMJENU LIJEKA ZA KONTRACEPCIJU KOJI SE SASTOJI OD JEZGRE I OMOTAČA DRUG DELIVERY SYSTEM FOR USE IN CONTRACEPTION COMPRISING A CORE AND A SHEATH
A61K 31/00 (2006.01)	P20190716	SUSTAV ZA PRIMJENU LIJEKA ZA KONTRACEPCIJU KOJI SE SASTOJI OD JEZGRE I OMOTAČA DRUG DELIVERY SYSTEM FOR USE IN CONTRACEPTION COMPRISING A CORE AND A SHEATH
A61K 31/137 (2006.01)	P20190627	OFTALMIČKA FORMULACIJA I POSTUPAK UBLAŽAVANJA DALEKOVIDNOSTI OPHTHALMIC FORMULATION AND METHOD FOR AMELIORATING PRESBYOPIA
A61K 31/167 (2006.01)	P20190627	OFTALMIČKA FORMULACIJA I POSTUPAK UBLAŽAVANJA DALEKOVIDNOSTI OPHTHALMIC FORMULATION AND METHOD FOR AMELIORATING PRESBYOPIA
A61K 31/19 (2006.01)	P20190732	POLINEZASIĆENE MASNE KISELINE ZA LIJEČENJE BOLESTI POVEZANIH S KARDIOVASKULARNIM, METABOLIČKIM I UPALNIM PODRUČJIMA BOLESTI POLYUNSATURATED FATTY ACIDS FOR THE TREATMENT OF DISEASES RELATED TO CARDIOVASCULAR, METABOLIC AND INFLAMMATORY DISEASE AREAS
A61K 31/192 (2006.01)	P20190561	POSTUPCI LIJEČENJA BOLESTI OKA POVEZANIH S UPALOM I VASKULARNOM PROLIFERACIJOM METHODS OF TREATING EYE DISEASES ASSOCIATED WITH INFLAMMATION AND VASCULAR PROLIFERATION
A61K 31/196 (2006.01)	P20190561	POSTUPCI LIJEČENJA BOLESTI OKA POVEZANIH S UPALOM I VASKULARNOM PROLIFERACIJOM METHODS OF TREATING EYE DISEASES ASSOCIATED WITH INFLAMMATION AND VASCULAR PROLIFERATION
A61K 31/196 (2006.01)	P20190727	FORMULACIJA ODGOĐENOG OTPUŠTANJA LIJEKA A DELAYED RELEASE DRUG FORMULATION
A61K 31/198 (2006.01)	P20190687	N-ACETILCISTEINSKE TABLETE ZA GUTANJE SWALLOWABLE N-ACETYLCYSTEINE TABLETS

MKP (51)	Broj patenta (11)	Naziv izuma (54)
A61K 31/22 (2006.01)	P20190732	POLINEZASIĆENE MASNE KISELINE ZA LIJEČENJE BOLESTI POVEZANIH S KARDIOVASKULARNIM, METABOLIČKIM I UPALNIM PODRUČJIMA BOLESTI POLYUNSATURATED FATTY ACIDS FOR THE TREATMENT OF DISEASES RELATED TO CARDIOVASCULAR, METABOLIC AND INFLAMMATORY DISEASE AREAS
A61K 31/4035 (2006.01)	P20190723	NOVI DERIVAT AMINA ILI NJEGOVA SOL KAO INHIBITOR TNF ALFA NOVEL AMINE DERIVATIVE OR SALT THEREOF AS TNF ALPHA INHIBITORS
A61K 31/404 (2006.01)	P20190723	NOVI DERIVAT AMINA ILI NJEGOVA SOL KAO INHIBITOR TNF ALFA NOVEL AMINE DERIVATIVE OR SALT THEREOF AS TNF ALPHA INHIBITORS
A61K 31/4155 (2006.01)	P20190713	SOL BIPIRAZOLA KAO JAK INHIBITOR BIPYRAZOLE SALT AS JAK INHIBITOR
A61K 31/416 (2006.01)	P20190723	NOVI DERIVAT AMINA ILI NJEGOVA SOL KAO INHIBITOR TNF ALFA NOVEL AMINE DERIVATIVE OR SALT THEREOF AS TNF ALPHA INHIBITORS
A61K 31/4168 (2006.01)	P20190627	OFTALMIČKA FORMULACIJA I POSTUPAK UBLAŽAVANJA DALEKOVIDNOSTI OPHTHALMIC FORMULATION AND METHOD FOR AMELIORATING PRESBYOPIA
A61K 31/4174 (2006.01)	P20190627	OFTALMIČKA FORMULACIJA I POSTUPAK UBLAŽAVANJA DALEKOVIDNOSTI OPHTHALMIC FORMULATION AND METHOD FOR AMELIORATING PRESBYOPIA
A61K 31/4178 (2006.01)	P20190627	OFTALMIČKA FORMULACIJA I POSTUPAK UBLAŽAVANJA DALEKOVIDNOSTI OPHTHALMIC FORMULATION AND METHOD FOR AMELIORATING PRESBYOPIA
A61K 31/4184 (2006.01)	P20190723	NOVI DERIVAT AMINA ILI NJEGOVA SOL KAO INHIBITOR TNF ALFA NOVEL AMINE DERIVATIVE OR SALT THEREOF AS TNF ALPHA INHIBITORS
A61K 31/4192 (2006.01)	P20190561	POSTUPCI LIJEČENJA BOLESTI OKA POVEZANIH S UPALOM I VASKULARNOM PROLIFERACIJOM METHODS OF TREATING EYE DISEASES ASSOCIATED WITH INFLAMMATION AND VASCULAR PROLIFERATION
A61K 31/42 (2006.01)	P20190561	POSTUPCI LIJEČENJA BOLESTI OKA POVEZANIH S UPALOM I VASKULARNOM PROLIFERACIJOM METHODS OF TREATING EYE DISEASES ASSOCIATED WITH INFLAMMATION AND VASCULAR PROLIFERATION
A61K 31/421 (2006.01)	P20190732	POLINEZASIĆENE MASNE KISELINE ZA LIJEČENJE BOLESTI POVEZANIH S KARDIOVASKULARNIM, METABOLIČKIM I UPALNIM PODRUČJIMA BOLESTI POLYUNSATURATED FATTY ACIDS FOR THE TREATMENT OF DISEASES RELATED TO CARDIOVASCULAR, METABOLIC AND INFLAMMATORY DISEASE AREAS
A61K 31/423 (2006.01)	P20190723	NOVI DERIVAT AMINA ILI NJEGOVA SOL KAO INHIBITOR TNF ALFA NOVEL AMINE DERIVATIVE OR SALT THEREOF AS TNF ALPHA INHIBITORS
A61K 31/427 (2006.01)	P20190723	NOVI DERIVAT AMINA ILI NJEGOVA SOL KAO INHIBITOR TNF ALFA NOVEL AMINE DERIVATIVE OR SALT THEREOF AS TNF ALPHA INHIBITORS
A61K 31/428 (2006.01)	P20190723	NOVI DERIVAT AMINA ILI NJEGOVA SOL KAO INHIBITOR TNF ALFA NOVEL AMINE DERIVATIVE OR SALT THEREOF AS TNF ALPHA INHIBITORS
A61K 31/437 (2006.01)	P20190723	NOVI DERIVAT AMINA ILI NJEGOVA SOL KAO INHIBITOR TNF ALFA NOVEL AMINE DERIVATIVE OR SALT THEREOF AS TNF ALPHA INHIBITORS
A61K 31/437 (2006.01)	P20190748	DERIVATI POLICIKLIČKOG AMIDA KAO INHIBITORI CDK9 POLYCYCLIC AMIDE DERIVATIVES AS CDK9 INHIBITORS
A61K 31/4402 (2006.01)	P20190627	OFTALMIČKA FORMULACIJA I POSTUPAK UBLAŽAVANJA DALEKOVIDNOSTI OPHTHALMIC FORMULATION AND METHOD FOR AMELIORATING PRESBYOPIA
A61K 31/4425 (2006.01)	P20190561	POSTUPCI LIJEČENJA BOLESTI OKA POVEZANIH S UPALOM I VASKULARNOM PROLIFERACIJOM METHODS OF TREATING EYE DISEASES ASSOCIATED WITH INFLAMMATION AND VASCULAR PROLIFERATION
A61K 31/4439 (2006.01)	P20190723	NOVI DERIVAT AMINA ILI NJEGOVA SOL KAO INHIBITOR TNF ALFA NOVEL AMINE DERIVATIVE OR SALT THEREOF AS TNF ALPHA INHIBITORS
A61K 31/454 (2006.01)	P20190668	TETRAZOLONOM SUPSTITUIRANI DIHIDROPIRIDINONSKI MGAT2 INHIBITORI TETRAZOLONE-SUBSTITUTED DIHYDROPYRIDINONE MGAT2 INHIBITORS
A61K 31/454 (2006.01)	P20190723	NOVI DERIVAT AMINA ILI NJEGOVA SOL KAO INHIBITOR TNF ALFA NOVEL AMINE DERIVATIVE OR SALT THEREOF AS TNF ALPHA INHIBITORS
A61K 31/455 (2006.01)	P20190723	NOVI DERIVAT AMINA ILI NJEGOVA SOL KAO INHIBITOR TNF ALFA NOVEL AMINE DERIVATIVE OR SALT THEREOF AS TNF ALPHA INHIBITORS
A61K 31/465 (2006.01)	P20190598	FORMULACIJA NIKOTINA NICOTINE FORMULATION
A61K 31/4709 (2006.01)	P20190723	NOVI DERIVAT AMINA ILI NJEGOVA SOL KAO INHIBITOR TNF ALFA NOVEL AMINE DERIVATIVE OR SALT THEREOF AS TNF ALPHA INHIBITORS
A61K 31/4725 (2006.01)	P20190723	NOVI DERIVAT AMINA ILI NJEGOVA SOL KAO INHIBITOR TNF ALFA NOVEL AMINE DERIVATIVE OR SALT THEREOF AS TNF ALPHA INHIBITORS
A61K 31/497 (2006.01)	P20190723	NOVI DERIVAT AMINA ILI NJEGOVA SOL KAO INHIBITOR TNF ALFA NOVEL AMINE DERIVATIVE OR SALT THEREOF AS TNF ALPHA INHIBITORS
A61K 31/498 (2006.01)	P20190723	NOVI DERIVAT AMINA ILI NJEGOVA SOL KAO INHIBITOR TNF ALFA NOVEL AMINE DERIVATIVE OR SALT THEREOF AS TNF ALPHA INHIBITORS
A61K 31/501 (2006.01)	P20190723	NOVI DERIVAT AMINA ILI NJEGOVA SOL KAO INHIBITOR TNF ALFA NOVEL AMINE DERIVATIVE OR SALT THEREOF AS TNF ALPHA INHIBITORS
A61K 31/506 (2006.01)	P20190723	NOVI DERIVAT AMINA ILI NJEGOVA SOL KAO INHIBITOR TNF ALFA NOVEL AMINE DERIVATIVE OR SALT THEREOF AS TNF ALPHA INHIBITORS
A61K 31/517 (2006.01)	P20190723	NOVI DERIVAT AMINA ILI NJEGOVA SOL KAO INHIBITOR TNF ALFA NOVEL AMINE DERIVATIVE OR SALT THEREOF AS TNF ALPHA INHIBITORS
A61K 31/519 (2006.01)	P20190559	MAKROCIKLIČKI SPOJEVI KAO INHIBITORI TRK KINAZE MACROCYCLIC COMPOUNDS AS TRK KINASE INHIBITORS

MKP (51)	Broj patenta (11)	Naziv izuma (54)
A61K 31/519 (2006.01)	P20190685	SPOJEVI PIRAZOLO[1,5-A]PIRIMIDIN-5,7-DIAMINA KAO INHIBITORI ZA CDK I NJIHOVE TERAPEUTSKE UPORABE PYRAZOLO[1,5-A]PYRIMIDINE-5,7-DIAMINE COMPOUNDS AS CDK INHIBITORS AND THEIR THERAPEUTIC USE
A61K 31/53 (2006.01)	P20190680	TRIAZINSKI SPOJEVI KAO INHIBITORI KINAZE P13 I MTOR TRIAZINE COMPOUNDS AS P13 KINASE AND MTOR INHIBITORS
A61K 31/5377 (2006.01)	P20190561	POSTUPCI LIJEČENJA BOLESTI OKA POVEZANIH S UPALOM I VASKULARNOM PROLIFERACIJOM METHODS OF TREATING EYE DISEASES ASSOCIATED WITH INFLAMMATION AND VASCULAR PROLIFERATION
A61K 31/5377 (2006.01)	P20190723	NOVI DERIVAT AMINA ILI NJEGOVA SOL KAO INHIBITOR TNF ALFA NOVEL AMINE DERIVATIVE OR SALT THEREOF AS TNF ALPHA INHIBITORS
A61K 31/606 (2006.01)	P20190727	FORMULACIJA ODGOĐENOG OTPUŠTANJA LIJEKA A DELAYED RELEASE DRUG FORMULATION
A61K 31/616 (2006.01)	P20190727	FORMULACIJA ODGOĐENOG OTPUŠTANJA LIJEKA A DELAYED RELEASE DRUG FORMULATION
A61K 31/7048 (2006.01)	P20190562	SASTAVI ZA LIJEČENJE ZARAZE SRČANIM CRVOM COMPOSITIONS FOR TREATING HEARTWORM INFESTATION
A61K 31/7105 (2006.01)	P20190722	PROFILAKTIČKI ILI TERAPIJSKI AGENT ZA FIBROZU PROPHYLACTIC OR THERAPEUTIC AGENT FOR FIBROSIS
A61K 33/26 (2006.01)	P20190461	ČVRSTI PRIPRAVAK KOJI SADRŽI ŽELJEZO, NAMIJENJEN UPOTREBI KOD STANJA S NEDOSTATKOM ŽELJEZA SOLID COMPOSITION COMPRISING IRON FOR USE IN IRON DEFICIENT CONDITIONS
A61K 35/14 (2015.01)	P20190517	POSTUPAK, EPRUVETA I UREĐAJ ZA PRIMJENU SMJESE ZA ZACJELJIVANJE RANA PROCESS,TUBE AND DEVICE FOR THE PREPARATION OF WOUND HEALANT COMPOSITION
A61K 35/16 (2015.01)	P20190517	POSTUPAK, EPRUVETA I UREĐAJ ZA PRIMJENU SMJESE ZA ZACJELJIVANJE RANA PROCESS,TUBE AND DEVICE FOR THE PREPARATION OF WOUND HEALANT COMPOSITION
A61K 35/26 (2015.01)	P20190472	KLAUDIN-6 SPECIFIČNI IMUNORECEPTORI I T-STANIČNI EPITOPI CLAUDIN-6-SPECIFIC IMMUNORECEPTORS AND T CELL EPITOPES
A61K 35/74 (2015.01)	P20190474	PARIJETALNA FRAKCIJA OD PROPIONIBACTERIUM GRANULOSUM KOJA IMA IMUNOMODULIRAJUĆE DJELOVANJE PARIETAL FRACTION OF PROPIONIBACTERIUM GRANULOSUM HAVING IMMUNOMODULATING ACTION
A61K 38/00 (2006.01)	P20190751	PRIPRAVCI I POSTUPCI KORISNI ZA STABILIZACIJU FORMULACIJA KOJE SADRŽE PROTEINE COMPOSITIONS AND METHODS USEFUL FOR STABILIZING PROTEIN-CONTAINING FORMULATIONS
A61K 38/48 (2006.01)	P20190517	POSTUPAK, EPRUVETA I UREĐAJ ZA PRIMJENU SMJESE ZA ZACJELJIVANJE RANA PROCESS,TUBE AND DEVICE FOR THE PREPARATION OF WOUND HEALANT COMPOSITION
A61K 39/00 (2006.01)	P20190714	NEUTRALIZIRAJUĆA PROTUTIJELA ANTI-INFLUENCA A VIRUSA I NJIHOVA UPORABA NEUTRALIZING ANTI-INFLUENZA A VIRUS ANTIBODIES AND USES THEREOF
A61K 39/00 (2006.01)	P20190751	PRIPRAVCI I POSTUPCI KORISNI ZA STABILIZACIJU FORMULACIJA KOJE SADRŽE PROTEINE COMPOSITIONS AND METHODS USEFUL FOR STABILIZING PROTEIN-CONTAINING FORMULATIONS
A61K 39/395 (2006.01)	P20190628	SREDSTVA ZA LIJEČENJE TUMORA, NJIHOVA UPORABA I POSTUPAK ISTE AGENTS FOR TREATING TUMOURS, USE AND METHOD THEREOF
A61K 39/395 (2006.01)	P20190751	PRIPRAVCI I POSTUPCI KORISNI ZA STABILIZACIJU FORMULACIJA KOJE SADRŽE PROTEINE COMPOSITIONS AND METHODS USEFUL FOR STABILIZING PROTEIN-CONTAINING FORMULATIONS
A61K 39/395 (2006.01)	P20190752	NOVO PROTUTIJELO PROTIV LJUDSKOG RECEPTORA TSLP NOVEL ANTI-HUMAN TSLP RECEPTOR ANTIBODY
A61K 39/395 (2006.01)	P20190774	KOMBINACIJA ANTI-LAG-3 ANTITIJELA I ANTI-PD-1 ANTITIJELA ZA LIJEČENJE TUMORA COMBINATION OF ANTI-LAG-3 ANTIBODIES AND ANTI-PD-1 ANTIBODIES TO TREAT TUMORS
A61K 45/06 (2006.01)	P20190562	SASTAVI ZA LIJEČENJE ZARAZE SRČANIM CRVOM COMPOSITIONS FOR TREATING HEARTWORM INFESTATION
A61K 45/06 (2006.01)	P20190627	OFTALMIČKA FORMULACIJA I POSTUPAK UBLAŽAVANJA DALEKOVIDNOSTI OPHTHALMIC FORMULATION AND METHOD FOR AMELIORATING PRESBYOPIA
A61K 45/06 (2006.01)	P20190732	POLINEZASIĆENE MASNE KISELINE ZA LIJEČENJE BOLESTI POVEZANIH S KARDIOVASKULARNIM, METABOLIČKIM I UPALNIM PODRUČJIMA BOLESTI POLYUNSATURATED FATTY ACIDS FOR THE TREATMENT OF DISEASES RELATED TO CARDIOVASCULAR, METABOLIC AND INFLAMMATORY DISEASE AREAS
A61K 47/02 (2006.01)	P20190598	FORMULACIJA NIKOTINA NICOTINE FORMULATION
A61K 47/10 (2017.01)	P20190751	PRIPRAVCI I POSTUPCI KORISNI ZA STABILIZACIJU FORMULACIJA KOJE SADRŽE PROTEINE COMPOSITIONS AND METHODS USEFUL FOR STABILIZING PROTEIN-CONTAINING FORMULATIONS

MKP (51)	Broj patenta (11)	Naziv izuma (54)
A61K 47/12 (2006.01)	P20190751	PRIPRAVCI I POSTUPCI KORISNI ZA STABILIZACIJU FORMULACIJA KOJE SADRŽE PROTEINE COMPOSITIONS AND METHODS USEFUL FOR STABILIZING PROTEIN-CONTAINING FORMULATIONS
A61K 47/26 (2006.01)	P20190751	PRIPRAVCI I POSTUPCI KORISNI ZA STABILIZACIJU FORMULACIJA KOJE SADRŽE PROTEINE COMPOSITIONS AND METHODS USEFUL FOR STABILIZING PROTEIN-CONTAINING FORMULATIONS
A61K 47/32 (2006.01)	P20190716	SUSTAV ZA PRIMJENU LIJEKA ZA KONTRACEPCIJU KOJI SE SASTOJI OD JEZGRE I OMOTAČA DRUG DELIVERY SYSTEM FOR USE IN CONTRACEPTION COMPRISING A CORE AND A SHEATH
A61K 47/32 (2006.01)	P20190727	FORMULACIJA ODGOĐENOG OTPUŠTANJA LIJEKA A DELAYED RELEASE DRUG FORMULATION
A61K 47/34 (2017.01)	P20190716	SUSTAV ZA PRIMJENU LIJEKA ZA KONTRACEPCIJU KOJI SE SASTOJI OD JEZGRE I OMOTAČA DRUG DELIVERY SYSTEM FOR USE IN CONTRACEPTION COMPRISING A CORE AND A SHEATH
A61K 47/36 (2006.01)	P20190598	FORMULACIJA NIKOTINA NICOTINE FORMULATION
A61K 47/36 (2006.01)	P20190727	FORMULACIJA ODGOĐENOG OTPUŠTANJA LIJEKA A DELAYED RELEASE DRUG FORMULATION
A61K 48/00 (2006.01)	P20190722	PROFILAKTIČKI ILI TERAPIJSKI AGENT ZA FIBROZU PROPHYLACTIC OR THERAPEUTIC AGENT FOR FIBROSIS
A61K 8/19 (2006.01)	P20190657	PRIPRAVAK ZA KUPANJE KOJI SE PJENI LATHERING BATHING COMPOSITION
A61K 8/365 (2006.01)	P20190657	PRIPRAVAK ZA KUPANJE KOJI SE PJENI LATHERING BATHING COMPOSITION
A61K 8/39 (2006.01)	P20190657	PRIPRAVAK ZA KUPANJE KOJI SE PJENI LATHERING BATHING COMPOSITION
A61K 8/92 (2006.01)	P20190657	PRIPRAVAK ZA KUPANJE KOJI SE PJENI LATHERING BATHING COMPOSITION
A61K 9/00 (2006.01)	P20190562	SASTAVI ZA LIJEČENJE ZARAZE SRČANIM CRVOM COMPOSITIONS FOR TREATING HEARTWORM INFESTATION
A61K 9/00 (2006.01)	P20190598	FORMULACIJA NIKOTINA NICOTINE FORMULATION
A61K 9/00 (2006.01)	P20190627	OFTALMIČKA FORMULACIJA I POSTUPAK UBLAŽAVANJA DALEKOVIDNOSTI OPHTHALMIC FORMULATION AND METHOD FOR AMELIORATING PRESBYOPIA
A61K 9/00 (2006.01)	P20190716	SUSTAV ZA PRIMJENU LIJEKA ZA KONTRACEPCIJU KOJI SE SASTOJI OD JEZGRE I OMOTAČA DRUG DELIVERY SYSTEM FOR USE IN CONTRACEPTION COMPRISING A CORE AND A SHEATH
A61K 9/00 (2006.01)	P20190727	FORMULACIJA ODGOĐENOG OTPUŠTANJA LIJEKA A DELAYED RELEASE DRUG FORMULATION
A61K 9/14 (2006.01)	P20190687	N-ACETILCISTEINSKE TABLETE ZA GUTANJE SWALLOWABLE N-ACETYLCYSTEINE TABLETS
A61K 9/16 (2006.01)	P20190461	ČVRSTI PRIPRAVAK KOJI SADRŽI ŽELJEZO, NAMIJENJEN UPOTREBI KOD STANJA S NEDOSTATKOM ŽELJEZA SOLID COMPOSITION COMPRISING IRON FOR USE IN IRON DEFICIENT CONDITIONS
A61K 9/16 (2006.01)	P20190687	N-ACETILCISTEINSKE TABLETE ZA GUTANJE SWALLOWABLE N-ACETYLCYSTEINE TABLETS
A61K 9/20 (2006.01)	P20190727	FORMULACIJA ODGOĐENOG OTPUŠTANJA LIJEKA A DELAYED RELEASE DRUG FORMULATION
A61K 9/20 (2006.01)	P20190751	PRIPRAVCI I POSTUPCI KORISNI ZA STABILIZACIJU FORMULACIJA KOJE SADRŽE PROTEINE COMPOSITIONS AND METHODS USEFUL FOR STABILIZING PROTEIN-CONTAINING FORMULATIONS
A61K 9/28 (2006.01)	P20190727	FORMULACIJA ODGOĐENOG OTPUŠTANJA LIJEKA A DELAYED RELEASE DRUG FORMULATION
A61K 9/48 (2006.01)	P20190733	FORMULACIJE (S)-3-(4-((4-(MORFOLINOMETIL)BENZILOKSI)-1-OKSOIZOINDOLIN-2-IL)PIPERIDIN-2,6-DIONA FORMULATIONS OF (S)-3-(4-((4-(MORPHOLINOMETHYL)BENZYLOXY)-1-OXOISOINDOLIN-2-YL)PIPERIDINE-2,6-DIONE
A61K 9/70 (2006.01)	P20190598	FORMULACIJA NIKOTINA NICOTINE FORMULATION
A61M 25/00 (2006.01)	P20190715	UREĐAJ ZA NAZALNO ISPIRANJE NASAL FLUSHING DEVICE
A61M 3/02 (2006.01)	P20190715	UREĐAJ ZA NAZALNO ISPIRANJE NASAL FLUSHING DEVICE
A61M 31/00 (2006.01)	P20190715	UREĐAJ ZA NAZALNO ISPIRANJE NASAL FLUSHING DEVICE
A61N 5/10 (2006.01)	P20190628	SREDSTVA ZA LIJEČENJE TUMORA, NJIHOVA UPORABA I POSTUPAK ISTE AGENTS FOR TREATING TUMOURS, USE AND METHOD THEREOF
A61P 11/00 (2006.01)	P20190722	PROFILAKTIČKI ILI TERAPIJSKI AGENT ZA FIBROZU PROPHYLACTIC OR THERAPEUTIC AGENT FOR FIBROSIS

MKP (51)	Broj patenta (11)	Naziv izuma (54)
A61P 11/06 (2006.01)	P20190752	NOVO PROTUTIJELO PROTIV LJUDSKOG RECEPTORA TSLP NOVEL ANTI-HUMAN TSLP RECEPTOR ANTIBODY
A61P 15/02 (2006.01)	P20190474	PARIJETALNA FRAKCIJA OD PROPIONIBACTERIUM GRANULOSUM KOJA IMA IMUNOMODULIRAJUĆE DJELOVANJE PARIETAL FRACTION OF PROPIONIBACTERIUM GRANULOSUM HAVING IMMUNOMODULATING ACTION
A61P 15/18 (2006.01)	P20190716	SUSTAV ZA PRIMJENU LIJEKA ZA KONTRACEPCIJU KOJI SE SASTOJI OD JEZGRE I OMOTAČA DRUG DELIVERY SYSTEM FOR USE IN CONTRACEPTION COMPRISING A CORE AND A SHEATH
A61P 17/00 (2006.01)	P20190474	PARIJETALNA FRAKCIJA OD PROPIONIBACTERIUM GRANULOSUM KOJA IMA IMUNOMODULIRAJUĆE DJELOVANJE PARIETAL FRACTION OF PROPIONIBACTERIUM GRANULOSUM HAVING IMMUNOMODULATING ACTION
A61P 17/02 (2006.01)	P20190474	PARIJETALNA FRAKCIJA OD PROPIONIBACTERIUM GRANULOSUM KOJA IMA IMUNOMODULIRAJUĆE DJELOVANJE PARIETAL FRACTION OF PROPIONIBACTERIUM GRANULOSUM HAVING IMMUNOMODULATING ACTION
A61P 17/10 (2006.01)	P20190474	PARIJETALNA FRAKCIJA OD PROPIONIBACTERIUM GRANULOSUM KOJA IMA IMUNOMODULIRAJUĆE DJELOVANJE PARIETAL FRACTION OF PROPIONIBACTERIUM GRANULOSUM HAVING IMMUNOMODULATING ACTION
A61P 19/02 (2006.01)	P20190732	POLINEZASIĆENE MASNE KISELINE ZA LIJEČENJE BOLESTI POVEZANIH S KARDIOVASKULARNIM, METABOLIČKIM I UPALNIM PODRUČJIMA BOLESTI POLYUNSATURATED FATTY ACIDS FOR THE TREATMENT OF DISEASES RELATED TO CARDIOVASCULAR, METABOLIC AND INFLAMMATORY DISEASE AREAS
A61P 27/02 (2006.01)	P20190561	POSTUPCI LIJEČENJA BOLESTI OKA POVEZANIH S UPALOM I VASKULARNOM PROLIFERACIJOM METHODS OF TREATING EYE DISEASES ASSOCIATED WITH INFLAMMATION AND VASCULAR PROLIFERATION
A61P 27/10 (2006.01)	P20190627	OFTALMIČKA FORMULACIJA I POSTUPAK UBLAŽAVANJA DALEKOVIDNOSTI OPHTHALMIC FORMULATION AND METHOD FOR AMELIORATING PRESBYOPIA
A61P 27/14 (2006.01)	P20190561	POSTUPCI LIJEČENJA BOLESTI OKA POVEZANIH S UPALOM I VASKULARNOM PROLIFERACIJOM METHODS OF TREATING EYE DISEASES ASSOCIATED WITH INFLAMMATION AND VASCULAR PROLIFERATION
A61P 29/00 (2006.01)	P20190561	POSTUPCI LIJEČENJA BOLESTI OKA POVEZANIH S UPALOM I VASKULARNOM PROLIFERACIJOM METHODS OF TREATING EYE DISEASES ASSOCIATED WITH INFLAMMATION AND VASCULAR PROLIFERATION
A61P 29/00 (2006.01)	P20190713	SOL BIPIRAZOLA KAO JAK INHIBITOR BIPYRAZOLE SALT AS JAK INHIBITOR
A61P 29/00 (2006.01)	P20190732	POLINEZASIĆENE MASNE KISELINE ZA LIJEČENJE BOLESTI POVEZANIH S KARDIOVASKULARNIM, METABOLIČKIM I UPALNIM PODRUČJIMA BOLESTI POLYUNSATURATED FATTY ACIDS FOR THE TREATMENT OF DISEASES RELATED TO CARDIOVASCULAR, METABOLIC AND INFLAMMATORY DISEASE AREAS
A61P 3/10 (2006.01)	P20190668	TETRAZOLONOM SUPSTITUIRANI DIHIDROPIRIDINONSKI MGAT2 INHIBITORI TETRAZOLONE-SUBSTITUTED DIHYDROPYRIDINONE MGAT2 INHIBITORS
A61P 3/10 (2006.01)	P20190732	POLINEZASIĆENE MASNE KISELINE ZA LIJEČENJE BOLESTI POVEZANIH S KARDIOVASKULARNIM, METABOLIČKIM I UPALNIM PODRUČJIMA BOLESTI POLYUNSATURATED FATTY ACIDS FOR THE TREATMENT OF DISEASES RELATED TO CARDIOVASCULAR, METABOLIC AND INFLAMMATORY DISEASE AREAS
A61P 31/04 (2006.01)	P20190474	PARIJETALNA FRAKCIJA OD PROPIONIBACTERIUM GRANULOSUM KOJA IMA IMUNOMODULIRAJUĆE DJELOVANJE PARIETAL FRACTION OF PROPIONIBACTERIUM GRANULOSUM HAVING IMMUNOMODULATING ACTION
A61P 31/12 (2006.01)	P20190474	PARIJETALNA FRAKCIJA OD PROPIONIBACTERIUM GRANULOSUM KOJA IMA IMUNOMODULIRAJUĆE DJELOVANJE PARIETAL FRACTION OF PROPIONIBACTERIUM GRANULOSUM HAVING IMMUNOMODULATING ACTION
A61P 31/22 (2006.01)	P20190474	PARIJETALNA FRAKCIJA OD PROPIONIBACTERIUM GRANULOSUM KOJA IMA IMUNOMODULIRAJUĆE DJELOVANJE PARIETAL FRACTION OF PROPIONIBACTERIUM GRANULOSUM HAVING IMMUNOMODULATING ACTION
A61P 33/10 (2006.01)	P20190562	SASTAVI ZA LIJEČENJE ZARAZE SRČANIM CRVOM COMPOSITIONS FOR TREATING HEARTWORM INFESTATION
A61P 35/00 (2006.01)	P20190472	KLAUDIN-6 SPECIFIČNI IMUNORECEPTORI I T-STANIČNI EPITOPI CLAUDIN-6-SPECIFIC IMMUNORECEPTORS AND T CELL EPITOPES
A61P 35/00 (2006.01)	P20190628	SREDSTVA ZA LIJEČENJE TUMORA, NJIHOVA UPORABA I POSTUPAK ISTE AGENTS FOR TREATING TUMOURS, USE AND METHOD THEREOF
A61P 35/00 (2006.01)	P20190680	TRIAZINSKI SPOJEVI KAO INHIBITORI KINAZE P13 I MTOR TRIAZINE COMPOUNDS AS P13 KINASE AND MTOR INHIBITORS
A61P 35/00 (2006.01)	P20190685	SPOJEVI PIRAZOLO[1,5-A]PIRIMIDIN-5,7-DIAMINA KAO INHIBITORI ZA CDK I NJIHOVE TERAPEUTSKE UPORABE PYRAZOLO[1,5-A]PYRIMIDINE-5,7-DIAMINE COMPOUNDS AS CDK INHIBITORS AND THEIR THERAPEUTIC USE

MKP (51)	Broj patenta (11)	Naziv izuma (54)
A61P 35/00 (2006.01)	P20190713	SOL BIPIRAZOLA KAO JAK INHIBITOR BIPYRAZOLE SALT AS JAK INHIBITOR
A61P 35/00 (2006.01)	P20190748	DERIVATI POLICIKLIČKOG AMIDA KAO INHIBITORI CDK9 POLYCYCLIC AMIDE DERIVATIVES AS CDK9 INHIBITORS
A61P 35/00 (2006.01)	P20190774	KOMBINACIJA ANTI-LAG-3 ANTITIJELA I ANTI-PD-1 ANTITIJELA ZA LIJEČENJE TUMORA COMBINATION OF ANTI-LAG-3 ANTIBODIES AND ANTI-PD-1 ANTIBODIES TO TREAT TUMORS
A61P 37/00 (2006.01)	P20190713	SOL BIPIRAZOLA KAO JAK INHIBITOR BIPYRAZOLE SALT AS JAK INHIBITOR
A61P 37/04 (2006.01)	P20190474	PARIJETALNA FRAKCIJA OD PROPIONIBACTERIUM GRANULOSUM KOJA IMA IMUNOMODULIRAJUĆE DJELOVANJE PARIETAL FRACTION OF PROPIONIBACTERIUM GRANULOSUM HAVING IMMUNOMODULATING ACTION
A61P 43/00 (2006.01)	P20190722	PROFILAKTIČKI ILI TERAPIJSKI AGENT ZA FIBROZU PROPHYLACTIC OR THERAPEUTIC AGENT FOR FIBROSIS
A61P 9/10 (2006.01)	P20190732	POLINEZASIĆENE MASNE KISELINE ZA LIJEČENJE BOLESTI POVEZANIH S KARDIOVASKULARNIM, METABOLIČKIM I UPALNIM PODRUČJIMA BOLESTI POLYUNSATURATED FATTY ACIDS FOR THE TREATMENT OF DISEASES RELATED TO CARDIOVASCULAR, METABOLIC AND INFLAMMATORY DISEASE AREAS
A61Q 17/04 (2006.01)	P20190474	PARIJETALNA FRAKCIJA OD PROPIONIBACTERIUM GRANULOSUM KOJA IMA IMUNOMODULIRAJUĆE DJELOVANJE PARIETAL FRACTION OF PROPIONIBACTERIUM GRANULOSUM HAVING IMMUNOMODULATING ACTION
A61Q 19/10 (2006.01)	P20190657	PRIPRAVAK ZA KUPANJE KOJI SE PJENI LATHERING BATHING COMPOSITION
B01F 15/00 (2006.01)	P20190342	POSTUPAK RADA SA ŠARŽNOM MIJEŠALICOM I ŠARŽNA MIJEŠALICA NAMIJENJENA PROVOĐENJU POSTUPKA METHOD OF OPERATING A BATCH MIXER AND BATCH MIXER FOR PERFORMING THE METHOD
B01F 15/02 (2006.01)	P20190342	POSTUPAK RADA SA ŠARŽNOM MIJEŠALICOM I ŠARŽNA MIJEŠALICA NAMIJENJENA PROVOĐENJU POSTUPKA METHOD OF OPERATING A BATCH MIXER AND BATCH MIXER FOR PERFORMING THE METHOD
B01F 7/00 (2006.01)	P20190342	POSTUPAK RADA SA ŠARŽNOM MIJEŠALICOM I ŠARŽNA MIJEŠALICA NAMIJENJENA PROVOĐENJU POSTUPKA METHOD OF OPERATING A BATCH MIXER AND BATCH MIXER FOR PERFORMING THE METHOD
B01F 7/02 (2006.01)	P20190342	POSTUPAK RADA SA ŠARŽNOM MIJEŠALICOM I ŠARŽNA MIJEŠALICA NAMIJENJENA PROVOĐENJU POSTUPKA METHOD OF OPERATING A BATCH MIXER AND BATCH MIXER FOR PERFORMING THE METHOD
B01F 7/04 (2006.01)	P20190342	POSTUPAK RADA SA ŠARŽNOM MIJEŠALICOM I ŠARŽNA MIJEŠALICA NAMIJENJENA PROVOĐENJU POSTUPKA METHOD OF OPERATING A BATCH MIXER AND BATCH MIXER FOR PERFORMING THE METHOD
B01J 20/06 (2006.01)	P20190776	POSTUPAK I POSTROJENJE ZA PROIZVODNJU FILTARSKOG MATERIJALA KOJI SADRŽI ŽELJEZO, NAMIJENJENOG OBRADI VODE METHOD AND PLANT FOR PRODUCING A FILTER MATERIAL CONTAINING IRON FOR THE TREATMENT OF WATER
B01J 20/28 (2006.01)	P20190776	POSTUPAK I POSTROJENJE ZA PROIZVODNJU FILTARSKOG MATERIJALA KOJI SADRŽI ŽELJEZO, NAMIJENJENOG OBRADI VODE METHOD AND PLANT FOR PRODUCING A FILTER MATERIAL CONTAINING IRON FOR THE TREATMENT OF WATER
B01J 20/30 (2006.01)	P20190776	POSTUPAK I POSTROJENJE ZA PROIZVODNJU FILTARSKOG MATERIJALA KOJI SADRŽI ŽELJEZO, NAMIJENJENOG OBRADI VODE METHOD AND PLANT FOR PRODUCING A FILTER MATERIAL CONTAINING IRON FOR THE TREATMENT OF WATER
B01J 23/745 (2006.01)	P20190276	POSTUPAK PROIZVODNJE GORIVA NISKOG VRELIŠTA IZ SIROVE NAFTE ILI NJEZINIH FRAKCIJA BEZ FRAKCIONIRANJA NON-FRACTIONATION PROCESS FOR PRODUCTION OF LOW-BOILING FUEL FROM CRUDE OIL OR FRACTIONS THEREOF
B01J 23/75 (2006.01)	P20190276	POSTUPAK PROIZVODNJE GORIVA NISKOG VRELIŠTA IZ SIROVE NAFTE ILI NJEZINIH FRAKCIJA BEZ FRAKCIONIRANJA NON-FRACTIONATION PROCESS FOR PRODUCTION OF LOW-BOILING FUEL FROM CRUDE OIL OR FRACTIONS THEREOF
B01J 23/755 (2006.01)	P20190276	POSTUPAK PROIZVODNJE GORIVA NISKOG VRELIŠTA IZ SIROVE NAFTE ILI NJEZINIH FRAKCIJA BEZ FRAKCIONIRANJA NON-FRACTIONATION PROCESS FOR PRODUCTION OF LOW-BOILING FUEL FROM CRUDE OIL OR FRACTIONS THEREOF
B01J 23/86 (2006.01)	P20190276	POSTUPAK PROIZVODNJE GORIVA NISKOG VRELIŠTA IZ SIROVE NAFTE ILI NJEZINIH FRAKCIJA BEZ FRAKCIONIRANJA NON-FRACTIONATION PROCESS FOR PRODUCTION OF LOW-BOILING FUEL FROM CRUDE OIL OR FRACTIONS THEREOF
B01J 23/888 (2006.01)	P20190276	POSTUPAK PROIZVODNJE GORIVA NISKOG VRELIŠTA IZ SIROVE NAFTE ILI NJEZINIH FRAKCIJA BEZ FRAKCIONIRANJA NON-FRACTIONATION PROCESS FOR PRODUCTION OF LOW-BOILING FUEL FROM CRUDE OIL OR FRACTIONS THEREOF

MKP (51)	Broj patenta (11)	Naziv izuma (54)
B01J 23/889 (2006.01)	P20190276	POSTUPAK PROIZVODNJE GORIVA NISKOG VRELIŠTA IZ SIROVE NAFTE ILI NJEZINIH FRAKCIJA BEZ FRAKCIONIRANJA NON-FRACTIONATION PROCESS FOR PRODUCTION OF LOW-BOILING FUEL FROM CRUDE OIL OR FRACTIONS THEREOF
B01J 35/06 (2006.01)	P20190276	POSTUPAK PROIZVODNJE GORIVA NISKOG VRELIŠTA IZ SIROVE NAFTE ILI NJEZINIH FRAKCIJA BEZ FRAKCIONIRANJA NON-FRACTIONATION PROCESS FOR PRODUCTION OF LOW-BOILING FUEL FROM CRUDE OIL OR FRACTIONS THEREOF
B08B 17/02 (2006.01)	P20190342	POSTUPAK RADA SA ŠARŽNOM MIJEŠALICOM I ŠARŽNA MIJEŠALICA NAMIJENJENA PROVOĐENJU POSTUPKA METHOD OF OPERATING A BATCH MIXER AND BATCH MIXER FOR PERFORMING THE METHOD
B08B 7/02 (2006.01)	P20190342	POSTUPAK RADA SA ŠARŽNOM MIJEŠALICOM I ŠARŽNA MIJEŠALICA NAMIJENJENA PROVOĐENJU POSTUPKA METHOD OF OPERATING A BATCH MIXER AND BATCH MIXER FOR PERFORMING THE METHOD
B08B 9/08 (2006.01)	P20190342	POSTUPAK RADA SA ŠARŽNOM MIJEŠALICOM I ŠARŽNA MIJEŠALICA NAMIJENJENA PROVOĐENJU POSTUPKA METHOD OF OPERATING A BATCH MIXER AND BATCH MIXER FOR PERFORMING THE METHOD
B29C 39/00 (2006.01)	P20190726	GUMA TYRE
B29C 39/02 (2006.01)	P20190726	GUMA TYRE
B29C 39/08 (2006.01)	P20190726	GUMA TYRE
B29C 41/00 (2006.01)	P20190726	GUMA TYRE
B29C 41/04 (2006.01)	P20190726	GUMA TYRE
B29C 41/22 (2006.01)	P20190726	GUMA TYRE
B29D 30/02 (2006.01)	P20190726	GUMA TYRE
B29K 75/00 (2006.01)	P20190726	GUMA TYRE
B29L 30/00 (2006.01)	P20190726	GUMA TYRE
B32B 21/06 (2006.01)	P20190681	PREMAZIVANJE PLOČE PANEL COATING
B32B 21/08 (2006.01)	P20190686	GRAĐEVINSKE PLOČE SA SMANJENOM MASOM I SADRŽAJEM MATERIJALA A BUILDING PANELS, A METHOD TO PRODUCE OF FLOOR PANELS AND A WOODEN BASED FLOOR PANEL, WITH REDUCED WEIGHT AND MATERIAL CONTENT
B32B 3/06 (2006.01)	P20190686	GRAĐEVINSKE PLOČE SA SMANJENOM MASOM I SADRŽAJEM MATERIJALA A BUILDING PANELS, A METHOD TO PRODUCE OF FLOOR PANELS AND A WOODEN BASED FLOOR PANEL, WITH REDUCED WEIGHT AND MATERIAL CONTENT
B32B 3/30 (2006.01)	P20190686	GRAĐEVINSKE PLOČE SA SMANJENOM MASOM I SADRŽAJEM MATERIJALA A BUILDING PANELS, A METHOD TO PRODUCE OF FLOOR PANELS AND A WOODEN BASED FLOOR PANEL, WITH REDUCED WEIGHT AND MATERIAL CONTENT
B32B 38/08 (2006.01)	P20190681	PREMAZIVANJE PLOČE PANEL COATING
B60C 11/03 (2006.01)	P20190630	POLU-ŠUPLJA GUMA S POBOLJŠANIM PROFILOM I UREĐAJEM ZA VALJANJE OPREMLJEN TAKVIM GUMAMA SEMI-HOLLOW TYRE WITH IMPROVED PROFILE AND ROLLING DEVICE PROVIDED WITH SUCH TYRES
B60C 17/00 (2006.01)	P20190630	POLU-ŠUPLJA GUMA S POBOLJŠANIM PROFILOM I UREĐAJEM ZA VALJANJE OPREMLJEN TAKVIM GUMAMA SEMI-HOLLOW TYRE WITH IMPROVED PROFILE AND ROLLING DEVICE PROVIDED WITH SUCH TYRES
B60C 7/10 (2006.01)	P20190726	GUMA TYRE
B60C 7/12 (2006.01)	P20190630	POLU-ŠUPLJA GUMA S POBOLJŠANIM PROFILOM I UREĐAJEM ZA VALJANJE OPREMLJEN TAKVIM GUMAMA SEMI-HOLLOW TYRE WITH IMPROVED PROFILE AND ROLLING DEVICE PROVIDED WITH SUCH TYRES
B60C 7/14 (2006.01)	P20190630	POLU-ŠUPLJA GUMA S POBOLJŠANIM PROFILOM I UREĐAJEM ZA VALJANJE OPREMLJEN TAKVIM GUMAMA SEMI-HOLLOW TYRE WITH IMPROVED PROFILE AND ROLLING DEVICE PROVIDED WITH SUCH TYRES
B60C 7/24 (2006.01)	P20190630	POLU-ŠUPLJA GUMA S POBOLJŠANIM PROFILOM I UREĐAJEM ZA VALJANJE OPREMLJEN TAKVIM GUMAMA SEMI-HOLLOW TYRE WITH IMPROVED PROFILE AND ROLLING DEVICE PROVIDED WITH SUCH TYRES
B60N 2/01 (2006.01)	P20190654	SJEDIŠTE I NJEGOVA UPOTREBA U OKLOPNOM VOZILU SEAT AND USE THEREOF IN AN ARMORED VEHICLE

MKP (51)	Broj patenta (11)	Naziv izuma (54)
B60N 2/42 (2006.01)	P20190654	SJEDIŠTE I NJEGOVA UPOTREBA U OKLOPNOM VOZILU SEAT AND USE THEREOF IN AN ARMORED VEHICLE
B60N 2/90 (2018.01)	P20190654	SJEDIŠTE I NJEGOVA UPOTREBA U OKLOPNOM VOZILU SEAT AND USE THEREOF IN AN ARMORED VEHICLE
B60N 3/06 (2006.01)	P20190654	SJEDIŠTE I NJEGOVA UPOTREBA U OKLOPNOM VOZILU SEAT AND USE THEREOF IN AN ARMORED VEHICLE
B65D 33/00 (2006.01)	P20190631	ROLNA S ODVOJIVIM PLASTIČNIM VREĆICAMA PLASTIC BAG FOR TEARING INDIVIDUAL BAGS
C01F 11/18 (2006.01)	P20190754	MINERALNA MJEŠAVINA NA BAZI MIJEŠANE ČVRSTE FAZE KALCIJEVIH I MAGNEZIJEVIH KARBONATA I POSTUPAK DOBIVANJA TAKVE MJEŠAVINE MINERAL COMPOSITION BASED ON A MIXED SOLID PHASE OF CALCIUM AND MAGNESIUM CARBONATES AND PROCESS FOR PREPARING SUCH A COMPOSITION
C01F 5/24 (2006.01)	P20190754	MINERALNA MJEŠAVINA NA BAZI MIJEŠANE ČVRSTE FAZE KALCIJEVIH I MAGNEZIJEVIH KARBONATA I POSTUPAK DOBIVANJA TAKVE MJEŠAVINE MINERAL COMPOSITION BASED ON A MIXED SOLID PHASE OF CALCIUM AND MAGNESIUM CARBONATES AND PROCESS FOR PREPARING SUCH A COMPOSITION
C01G 49/02 (2006.01)	P20190776	POSTUPAK I POSTROJENJE ZA PROIZVODNJU FILTARSKOG MATERIJALA KOJI SADRŽI ŽELJEZO, NAMIJENJENOG OBRADI VODE METHOD AND PLANT FOR PRODUCING A FILTER MATERIAL CONTAINING IRON FOR THE TREATMENT OF WATER
C02F 101/10 (2006.01)	P20190776	POSTUPAK I POSTROJENJE ZA PROIZVODNJU FILTARSKOG MATERIJALA KOJI SADRŽI ŽELJEZO, NAMIJENJENOG OBRADI VODE METHOD AND PLANT FOR PRODUCING A FILTER MATERIAL CONTAINING IRON FOR THE TREATMENT OF WATER
C02F 101/20 (2006.01)	P20190776	POSTUPAK I POSTROJENJE ZA PROIZVODNJU FILTARSKOG MATERIJALA KOJI SADRŽI ŽELJEZO, NAMIJENJENOG OBRADI VODE METHOD AND PLANT FOR PRODUCING A FILTER MATERIAL CONTAINING IRON FOR THE TREATMENT OF WATER
C02F 1/28 (2006.01)	P20190776	POSTUPAK I POSTROJENJE ZA PROIZVODNJU FILTARSKOG MATERIJALA KOJI SADRŽI ŽELJEZO, NAMIJENJENOG OBRADI VODE METHOD AND PLANT FOR PRODUCING A FILTER MATERIAL CONTAINING IRON FOR THE TREATMENT OF WATER
C02F 1/28 (2006.01)	P20190778	POSTUPAK REGENERIRANJA MATERIJALA ZA FILTRIRANJE ARSENA NA BAZI ŽELJEZNOG OKSIHIDROKSIDA PROCESS FOR THE REGENERATION OF IRON OXYHYDROXIDE-BASED FILTRATION MATERIAL FOR ARSENIC
C04B 111/28 (2006.01)	P20190754	MINERALNA MJEŠAVINA NA BAZI MIJEŠANE ČVRSTE FAZE KALCIJEVIH I MAGNEZIJEVIH KARBONATA I POSTUPAK DOBIVANJA TAKVE MJEŠAVINE MINERAL COMPOSITION BASED ON A MIXED SOLID PHASE OF CALCIUM AND MAGNESIUM CARBONATES AND PROCESS FOR PREPARING SUCH A COMPOSITION
C04B 14/26 (2006.01)	P20190754	MINERALNA MJEŠAVINA NA BAZI MIJEŠANE ČVRSTE FAZE KALCIJEVIH I MAGNEZIJEVIH KARBONATA I POSTUPAK DOBIVANJA TAKVE MJEŠAVINE MINERAL COMPOSITION BASED ON A MIXED SOLID PHASE OF CALCIUM AND MAGNESIUM CARBONATES AND PROCESS FOR PREPARING SUCH A COMPOSITION
C04B 28/02 (2006.01)	P20190754	MINERALNA MJEŠAVINA NA BAZI MIJEŠANE ČVRSTE FAZE KALCIJEVIH I MAGNEZIJEVIH KARBONATA I POSTUPAK DOBIVANJA TAKVE MJEŠAVINE MINERAL COMPOSITION BASED ON A MIXED SOLID PHASE OF CALCIUM AND MAGNESIUM CARBONATES AND PROCESS FOR PREPARING SUCH A COMPOSITION
C07C 237/42 (2006.01)	P20190728	DERIVATI AMINOBENZAMIDA KAO UČINKOVITA SREDSTVA ZA KONTROLU ŽIVOTINJSKIH PARAZITA AMINOBENZAMIDE DERIVATIVES AS USEFUL AGENTS FOR CONTROLLING ANIMAL PARASITES
C07C 251/08 (2006.01)	P20190744	OKSO-NITROGENIRANI KOMPLEKS KOBALTA, KATALITIČKI SUSTAV KOJI SADRŽI NAVEDENI OKSO-NITROGENIRANI KOMPLEKS I POSTUPAK ZA (KO)POLIMERIZACIJU KONJUGIRANIH DIENA OXO-NITROGENATED COMPLEX OF COBALT, CATALYTIC SYSTEM COMPRISING SAID OXO-NITROGENATED COMPLEX AND PROCESS FOR THE (CO) POLYMERIZATION OF CONJUGATED DIENES
C07C 273/12 (2006.01)	P20190746	INTEGRIRANA PROIZVODNJA UREE I MELAMINA INTEGRATED PRODUCTION OF UREA AND MELAMINE
C07C 51/367 (2006.01)	P20190732	POLINEZASIĆENE MASNE KISELINE ZA LIJEČENJE BOLESTI POVEZANIH S KARDIOVASKULARNIM, METABOLIČKIM I UPALNIM PODRUČJIMA BOLESTI POLYUNSATURATED FATTY ACIDS FOR THE TREATMENT OF DISEASES RELATED TO CARDIOVASCULAR, METABOLIC AND INFLAMMATORY DISEASE AREAS
C07C 59/60 (2006.01)	P20190732	POLINEZASIĆENE MASNE KISELINE ZA LIJEČENJE BOLESTI POVEZANIH S KARDIOVASKULARNIM, METABOLIČKIM I UPALNIM PODRUČJIMA BOLESTI POLYUNSATURATED FATTY ACIDS FOR THE TREATMENT OF DISEASES RELATED TO CARDIOVASCULAR, METABOLIC AND INFLAMMATORY DISEASE AREAS
C07C 67/31 (2006.01)	P20190732	POLINEZASIĆENE MASNE KISELINE ZA LIJEČENJE BOLESTI POVEZANIH S KARDIOVASKULARNIM, METABOLIČKIM I UPALNIM PODRUČJIMA BOLESTI POLYUNSATURATED FATTY ACIDS FOR THE TREATMENT OF DISEASES RELATED TO CARDIOVASCULAR, METABOLIC AND INFLAMMATORY DISEASE AREAS
C07C 69/675 (2006.01)	P20190732	POLINEZASIĆENE MASNE KISELINE ZA LIJEČENJE BOLESTI POVEZANIH S KARDIOVASKULARNIM, METABOLIČKIM I UPALNIM PODRUČJIMA BOLESTI POLYUNSATURATED FATTY ACIDS FOR THE TREATMENT OF DISEASES RELATED TO CARDIOVASCULAR, METABOLIC AND INFLAMMATORY DISEASE AREAS

MKP (51)	Broj patenta (11)	Naziv izuma (54)
C07C 69/68 (2006.01)	P20190732	POLINEZASIĆENE MASNE KISELINE ZA LIJEČENJE BOLESTI POVEZANIH S KARDIOVASKULARNIM, METABOLIČKIM I UPALNIM PODRUČJIMA BOLESTI POLYUNSATURATED FATTY ACIDS FOR THE TREATMENT OF DISEASES RELATED TO CARDIOVASCULAR, METABOLIC AND INFLAMMATORY DISEASE AREAS
C07D 209/08 (2006.01)	P20190723	NOVI DERIVAT AMINA ILI NJEGOVA SOL KAO INHIBITOR TNF ALFA NOVEL AMINE DERIVATIVE OR SALT THEREOF AS TNF ALPHA INHIBITORS
C07D 213/60 (2006.01)	P20190728	DERIVATI AMINOBENZAMIDA KAO UČINKOVITA SREDSTVA ZA KONTROLU ŽIVOTINJSKIH PARAZITA AMINOBENZAMIDE DERIVATIVES AS USEFUL AGENTS FOR CONTROLLING ANIMAL PARASITES
C07D 213/61 (2006.01)	P20190540	POSTUPAK ZA PRIPREMU SPOJA DIARILTIOHIDANTOINA PROCESS FOR THE PREPARATION OF A DIARYLTHIOHYDANTOIN COMPOUND
C07D 213/84 (2006.01)	P20190540	POSTUPAK ZA PRIPREMU SPOJA DIARILTIOHIDANTOINA PROCESS FOR THE PREPARATION OF A DIARYLTHIOHYDANTOIN COMPOUND
C07D 233/24 (2006.01)	P20190720	SINTEZA KOPANLISIBA I NJEGOVE DIHIDROKLORIDNE SOLI SYNTHESIS OF COPANLISIB AND ITS DIHYDROCHLORIDE SALT
C07D 249/08 (2006.01)	P20190396	POSTUPAK PRIPRAVE TETRAKONAZOLA PROCESS FOR THE PREPARATION OF TETRACONAZOLE
C07D 251/60 (2006.01)	P20190746	INTEGRIRANA PROIZVODNJA UREE I MELAMINA INTEGRATED PRODUCTION OF UREA AND MELAMINE
C07D 333/38 (2006.01)	P20190729	METODA PROIZVODNJE DERIVATA TIENOPIRIMIDINA PRODUCTION METHOD OF THIENOPYRIMIDINE DERIVATIVE
C07D 401/04 (2006.01)	P20190540	POSTUPAK ZA PRIPREMU SPOJA DIARILTIOHIDANTOINA PROCESS FOR THE PREPARATION OF A DIARYLTHIOHYDANTOIN COMPOUND
C07D 401/04 (2006.01)	P20190668	TETRAZOLONOM SUPSTITUIRANI DIHIDROPIRIDINONSKI MGAT2 INHIBITORI TETRAZOLONE-SUBSTITUTED DIHYDROPYRIDINONE MGAT2 INHIBITORS
C07D 401/14 (2006.01)	P20190668	TETRAZOLONOM SUPSTITUIRANI DIHIDROPIRIDINONSKI MGAT2 INHIBITORI TETRAZOLONE-SUBSTITUTED DIHYDROPYRIDINONE MGAT2 INHIBITORS
C07D 401/14 (2006.01)	P20190680	TRIAZINSKI SPOJEVI KAO INHIBITORI KINAZE P13 I MTOR TRIAZINE COMPOUNDS AS P13 KINASE AND MTOR INHIBITORS
C07D 403/14 (2006.01)	P20190713	SOL BIPIRAZOLA KAO JAK INHIBITOR BIPYRAZOLE SALT AS JAK INHIBITOR
C07D 409/12 (2006.01)	P20190729	METODA PROIZVODNJE DERIVATA TIENOPIRIMIDINA PRODUCTION METHOD OF THIENOPYRIMIDINE DERIVATIVE
C07D 409/14 (2006.01)	P20190668	TETRAZOLONOM SUPSTITUIRANI DIHIDROPIRIDINONSKI MGAT2 INHIBITORI TETRAZOLONE-SUBSTITUTED DIHYDROPYRIDINONE MGAT2 INHIBITORS
C07D 417/14 (2006.01)	P20190668	TETRAZOLONOM SUPSTITUIRANI DIHIDROPIRIDINONSKI MGAT2 INHIBITORI TETRAZOLONE-SUBSTITUTED DIHYDROPYRIDINONE MGAT2 INHIBITORS
C07D 471/04 (2006.01)	P20190748	DERIVATI POLICIKLIČKOG AMIDA KAO INHIBITORI CDK9 POLYCYCLIC AMIDE DERIVATIVES AS CDK9 INHIBITORS
C07D 471/22 (2006.01)	P20190559	MAKROCIKLIČKI SPOJEVI KAO INHIBITORI TRK KINAZE MACROCYCLIC COMPOUNDS AS TRK KINASE INHIBITORS
C07D 487/04 (2006.01)	P20190559	MAKROCIKLIČKI SPOJEVI KAO INHIBITORI TRK KINAZE MACROCYCLIC COMPOUNDS AS TRK KINASE INHIBITORS
C07D 487/04 (2006.01)	P20190685	SPOJEVI PIRAZOLO[1,5-A]PIRIMIDIN-5,7-DIAMINA KAO INHIBITORI ZA CDK I NJIHOVE TERAPEUTSKE UPORABE PYRAZOLO[1,5-A]PYRIMIDINE-5,7-DIAMINE COMPOUNDS AS CDK INHIBITORS AND THEIR THERAPEUTIC USE
C07D 487/04 (2006.01)	P20190720	SINTEZA KOPANLISIBA I NJEGOVE DIHIDROKLORIDNE SOLI SYNTHESIS OF COPANLISIB AND ITS DIHYDROCHLORIDE SALT
C07D 487/04 (2006.01)	P20190748	DERIVATI POLICIKLIČKOG AMIDA KAO INHIBITORI CDK9 POLYCYCLIC AMIDE DERIVATIVES AS CDK9 INHIBITORS
C07D 487/22 (2006.01)	P20190559	MAKROCIKLIČKI SPOJEVI KAO INHIBITORI TRK KINAZE MACROCYCLIC COMPOUNDS AS TRK KINASE INHIBITORS
C07D 495/04 (2006.01)	P20190729	METODA PROIZVODNJE DERIVATA TIENOPIRIMIDINA PRODUCTION METHOD OF THIENOPYRIMIDINE DERIVATIVE
C07D 498/04 (2006.01)	P20190748	DERIVATI POLICIKLIČKOG AMIDA KAO INHIBITORI CDK9 POLYCYCLIC AMIDE DERIVATIVES AS CDK9 INHIBITORS
C07D 498/22 (2006.01)	P20190559	MAKROCIKLIČKI SPOJEVI KAO INHIBITORI TRK KINAZE MACROCYCLIC COMPOUNDS AS TRK KINASE INHIBITORS
C07D 519/00 (2006.01)	P20190559	MAKROCIKLIČKI SPOJEVI KAO INHIBITORI TRK KINAZE MACROCYCLIC COMPOUNDS AS TRK KINASE INHIBITORS
C07F 15/06 (2006.01)	P20190744	OKSO-NITROGENIRANI KOMPLEKS KOBALTA, KATALITIČKI SUSTAV KOJI SADRŽI NAVEDENI OKSO-NITROGENIRANI KOMPLEKS I POSTUPAK ZA (KO)POLIMERIZACIJU KONJUGIRANIH DIENA OXO-NITROGENATED COMPLEX OF COBALT, CATALYTIC SYSTEM COMPRISING SAID OXO-NITROGENATED COMPLEX AND PROCESS FOR THE (CO) POLYMERIZATION OF CONJUGATED DIENES
C07K 14/005 (2006.01)	P20190714	NEUTRALIZIRAJUĆA PROTUTIJELA ANTI-INFLUENCA A VIRUSA I NJIHOVA UPORABA NEUTRALIZING ANTI-INFLUENZA A VIRUS ANTIBODIES AND USES THEREOF
C07K 14/11 (2006.01)	P20190714	NEUTRALIZIRAJUĆA PROTUTIJELA ANTI-INFLUENCA A VIRUSA I NJIHOVA UPORABA NEUTRALIZING ANTI-INFLUENZA A VIRUS ANTIBODIES AND USES THEREOF

MKP (51)	Broj patenta (11)	Naziv izuma (54)
C07K 14/34 (2006.01)	P20190474	PARIJETALNA FRAKCIJA OD PROPIONIBACTERIUM GRANULOSUM KOJA IMA IMUNOMODULIRAJUĆE DJELOVANJE PARIETAL FRACTION OF PROPIONIBACTERIUM GRANULOSUM HAVING IMMUNOMODULATING ACTION
C07K 14/435 (2006.01)	P20190689	MUTEINI SUZNOG LIPOKALINA KOJI VEŽU IL-4R ALFA TEAR LIPOCALIN MUTEINS BINDING IL-4 R ALPHA
C07K 14/47 (2006.01)	P20190472	KLAUDIN-6 SPECIFIČNI IMUNORECEPTORI I T-STANIČNI EPITOPI CLAUDIN-6-SPECIFIC IMMUNORECEPTORS AND T CELL EPITOPES
C07K 14/47 (2006.01)	P20190689	MUTEINI SUZNOG LIPOKALINA KOJI VEŽU IL-4R ALFA TEAR LIPOCALIN MUTEINS BINDING IL-4 R ALPHA
C07K 14/705 (2006.01)	P20190227	ŽIVOTINJE KOJE NISU LJUDI, KOJE IMAJU HUMANIZIRANI GEN ZA PROTEIN ZA REGULIRANJE SIGNALA NON-HUMAN ANIMALS HAVING A HUMANIZED SIGNAL-REGULATORY PROTEIN GENE
C07K 14/71 (2006.01)	P20190556	SKRAĆENI OBLIK RECEPTORA EPIDERMALNOG FAKTORA RASTA ZA (EGFRt) ODABIR TRANSDUCIRANIH T-STANICA TRUNCATED EPIDERIMAL GROWTH FACTOR RECEPTOR (EGFRt) FOR TRANSDUCED T CELL SELECTION
C07K 14/725 (2006.01)	P20190472	KLAUDIN-6 SPECIFIČNI IMUNORECEPTORI I T-STANIČNI EPITOPI CLAUDIN-6-SPECIFIC IMMUNORECEPTORS AND T CELL EPITOPES
C07K 16/00 (2006.01)	P20190756	CD3-VEZUJUĆE MOLEKULE SPOSOBNE ZA VEZANJE ZA HUMANI I NEHUMANI CD3 CD3-BINDING MOLECULES CAPABLE OF BINDING TO HUMAN AND NON-HUMAN CD3
C07K 16/10 (2006.01)	P20190714	NEUTRALIZIRAJUĆA PROTUTIJELA ANTI-INFLUENCA A VIRUSA I NJIHOVA UPORABA NEUTRALIZING ANTI-INFLUENZA A VIRUS ANTIBODIES AND USES THEREOF
C07K 16/24 (2006.01)	P20190751	PRIPRAVCI I POSTUPCI KORISNI ZA STABILIZACIJU FORMULACIJA KOJE SADRŽE PROTEINE COMPOSITIONS AND METHODS USEFUL FOR STABILIZING PROTEIN-CONTAINING FORMULATIONS
C07K 16/28 (2006.01)	P20190628	SREDSTVA ZA LIJEČENJE TUMORA, NJIHOVA UPORABA I POSTUPAK ISTE AGENTS FOR TREATING TUMOURS, USE AND METHOD THEREOF
C07K 16/28 (2006.01)	P20190752	NOVO PROTUTIJELO PROTIV LJUDSKOG RECEPTORA TSLP NOVEL ANTI-HUMAN TSLP RECEPTOR ANTIBODY
C07K 16/28 (2006.01)	P20190774	KOMBINACIJA ANTI-LAG-3 ANTITIJELA I ANTI-PD-1 ANTITIJELA ZA LIJEČENJE TUMORA COMBINATION OF ANTI-LAG-3 ANTIBODIES AND ANTI-PD-1 ANTIBODIES TO TREAT TUMORS
C07K 16/42 (2006.01)	P20190751	PRIPRAVCI I POSTUPCI KORISNI ZA STABILIZACIJU FORMULACIJA KOJE SADRŽE PROTEINE COMPOSITIONS AND METHODS USEFUL FOR STABILIZING PROTEIN-CONTAINING FORMULATIONS
C07K 16/46 (2006.01)	P20190752	NOVO PROTUTIJELO PROTIV LJUDSKOG RECEPTORA TSLP NOVEL ANTI-HUMAN TSLP RECEPTOR ANTIBODY
C08F 136/06 (2006.01)	P20190744	OKSO-NITROGENIRANI KOMPLEKS KOBALTA, KATALITIČKI SUSTAV KOJI SADRŽI NAVEDENI OKSO-NITROGENIRANI KOMPLEKS I POSTUPAK ZA (KO)POLIMERIZACIJU KONJUGIRANIH DIENA OXO-NITROGENATED COMPLEX OF COBALT, CATALYTIC SYSTEM COMPRISING SAID OXO-NITROGENATED COMPLEX AND PROCESS FOR THE (CO) POLYMERIZATION OF CONJUGATED DIENES
C08F 36/06 (2006.01)	P20190744	OKSO-NITROGENIRANI KOMPLEKS KOBALTA, KATALITIČKI SUSTAV KOJI SADRŽI NAVEDENI OKSO-NITROGENIRANI KOMPLEKS I POSTUPAK ZA (KO)POLIMERIZACIJU KONJUGIRANIH DIENA OXO-NITROGENATED COMPLEX OF COBALT, CATALYTIC SYSTEM COMPRISING SAID OXO-NITROGENATED COMPLEX AND PROCESS FOR THE (CO) POLYMERIZATION OF CONJUGATED DIENES
C08F 4/42 (2006.01)	P20190744	OKSO-NITROGENIRANI KOMPLEKS KOBALTA, KATALITIČKI SUSTAV KOJI SADRŽI NAVEDENI OKSO-NITROGENIRANI KOMPLEKS I POSTUPAK ZA (KO)POLIMERIZACIJU KONJUGIRANIH DIENA OXO-NITROGENATED COMPLEX OF COBALT, CATALYTIC SYSTEM COMPRISING SAID OXO-NITROGENATED COMPLEX AND PROCESS FOR THE (CO) POLYMERIZATION OF CONJUGATED DIENES
C10G 1/00 (2006.01)	P20190655	POSTUPAK I UREĐAJ ZA PROIZVODNJU UGLJIKOVODIKA PROCESS AND APPARATUS FOR PRODUCING HYDROCARBON
C10G 1/02 (2006.01)	P20190655	POSTUPAK I UREĐAJ ZA PROIZVODNJU UGLJIKOVODIKA PROCESS AND APPARATUS FOR PRODUCING HYDROCARBON
C10G 11/00 (2006.01)	P20190276	POSTUPAK PROIZVODNJE GORIVA NISKOG VRELIŠTA IZ SIROVE NAFTE ILI NJEZINIH FRAKCIJA BEZ FRAKCIONIRANJA NON-FRACTIONATION PROCESS FOR PRODUCTION OF LOW-BOILING FUEL FROM CRUDE OIL OR FRACTIONS THEREOF
C10G 11/10 (2006.01)	P20190276	POSTUPAK PROIZVODNJE GORIVA NISKOG VRELIŠTA IZ SIROVE NAFTE ILI NJEZINIH FRAKCIJA BEZ FRAKCIONIRANJA NON-FRACTIONATION PROCESS FOR PRODUCTION OF LOW-BOILING FUEL FROM CRUDE OIL OR FRACTIONS THEREOF
C10G 15/08 (2006.01)	P20190276	POSTUPAK PROIZVODNJE GORIVA NISKOG VRELIŠTA IZ SIROVE NAFTE ILI NJEZINIH FRAKCIJA BEZ FRAKCIONIRANJA NON-FRACTIONATION PROCESS FOR PRODUCTION OF LOW-BOILING FUEL FROM CRUDE OIL OR FRACTIONS THEREOF

MKP (51)	Broj patenta (11)	Naziv izuma (54)
C10G 29/20 (2006.01)	P20190276	POSTUPAK PROIZVODNJE GORIVA NISKOG VRELIŠTA IZ SIROVE NAFTE ILI NJEZINIH FRAKCIJA BEZ FRAKCIONIRANJA NON-FRACTIONATION PROCESS FOR PRODUCTION OF LOW-BOILING FUEL FROM CRUDE OIL OR FRACTIONS THEREOF
C10G 31/09 (2006.01)	P20190655	POSTUPAK I UREĐAJ ZA PROIZVODNJU UGLJIKOVODIKA PROCESS AND APPARATUS FOR PRODUCING HYDROCARBON
C10G 49/00 (2006.01)	P20190276	POSTUPAK PROIZVODNJE GORIVA NISKOG VRELIŠTA IZ SIROVE NAFTE ILI NJEZINIH FRAKCIJA BEZ FRAKCIONIRANJA NON-FRACTIONATION PROCESS FOR PRODUCTION OF LOW-BOILING FUEL FROM CRUDE OIL OR FRACTIONS THEREOF
C10G 49/04 (2006.01)	P20190276	POSTUPAK PROIZVODNJE GORIVA NISKOG VRELIŠTA IZ SIROVE NAFTE ILI NJEZINIH FRAKCIJA BEZ FRAKCIONIRANJA NON-FRACTIONATION PROCESS FOR PRODUCTION OF LOW-BOILING FUEL FROM CRUDE OIL OR FRACTIONS THEREOF
C10L 1/04 (2006.01)	P20190276	POSTUPAK PROIZVODNJE GORIVA NISKOG VRELIŠTA IZ SIROVE NAFTE ILI NJEZINIH FRAKCIJA BEZ FRAKCIONIRANJA NON-FRACTIONATION PROCESS FOR PRODUCTION OF LOW-BOILING FUEL FROM CRUDE OIL OR FRACTIONS THEREOF
C12G 1/032 (2006.01)	P20190772	POBOLJŠANI FERMENTOR IMPROVED FERMENTER
C12N 15/00 (2006.01)	P20190752	NOVO PROTUTIJELO PROTIV LJUDSKOG RECEPTORA TSLP NOVEL ANTI-HUMAN TSLP RECEPTOR ANTIBODY
C12N 15/09 (2006.01)	P20190752	NOVO PROTUTIJELO PROTIV LJUDSKOG RECEPTORA TSLP NOVEL ANTI-HUMAN TSLP RECEPTOR ANTIBODY
C12N 15/10 (2006.01)	P20190689	MUTEINI SUZNOG LIPOKALINA KOJI VEŽU IL-4R ALFA TEAR LIPOCALIN MUTEINS BINDING IL-4 R ALPHA
C12N 15/113 (2010.01)	P20190722	PROFILAKTIČKI ILI TERAPIJSKI AGENT ZA FIBROZU PROPHYLACTIC OR THERAPEUTIC AGENT FOR FIBROSIS
C12N 15/90 (2006.01)	P20190227	ŽIVOTINJE KOJE NISU LJUDI, KOJE IMAJU HUMANIZIRANI GEN ZA PROTEIN ZA REGULIRANJE SIGNALA NON-HUMAN ANIMALS HAVING A HUMANIZED SIGNAL-REGULATORY PROTEIN GENE
C12N 5/10 (2006.01)	P20190752	NOVO PROTUTIJELO PROTIV LJUDSKOG RECEPTORA TSLP NOVEL ANTI-HUMAN TSLP RECEPTOR ANTIBODY
C12N 9/12 (2006.01)	P20190556	SKRAĆENI OBLIK RECEPTORA EPIDERMALNOG FAKTORA RASTA ZA (EGFRt) ODABIR TRANSDUCIRANIH T-STANICA TRUNCATED EPIDERIMAL GROWTH FACTOR RECEPTOR (EGFRt) FOR TRANSDUCED T CELL SELECTION
C12N 9/16 (2006.01)	P20190689	MUTEINI SUZNOG LIPOKALINA KOJI VEŽU IL-4R ALFA TEAR LIPOCALIN MUTEINS BINDING IL-4 R ALPHA
C12P 21/08 (2006.01)	P20190752	NOVO PROTUTIJELO PROTIV LJUDSKOG RECEPTORA TSLP NOVEL ANTI-HUMAN TSLP RECEPTOR ANTIBODY
C12Q 1/6876 (2018.01)	P20190436	MIRNA-124 KAO BIOMARKER miRNA-124 AS A BIOMARKER
C12Q 1/6883 (2018.01)	P20190759	POSTUPCI PRAĆENJA IMUNOSUPRESIVNIH TERAPIJA KOD PRIMATELJA TRANSPLANTATA METHODS OF MONITORING IMMUNOSUPPRESSIVE THERAPIES IN A TRANSPLANT RECIPIENT
C12Q 1/70 (2006.01)	P20190436	MIRNA-124 KAO BIOMARKER miRNA-124 AS A BIOMARKER
C12R 1/15 (2006.01)	P20190474	PARIJETALNA FRAKCIJA OD PROPIONIBACTERIUM GRANULOSUM KOJA IMA IMUNOMODULIRAJUĆE DJELOVANJE PARIETAL FRACTION OF PROPIONIBACTERIUM GRANULOSUM HAVING IMMUNOMODULATING ACTION
C25C 3/08 (2006.01)	P20190669	ELEKTROLITIČKA STANICA ZA ELEKTROLIZU ALUMINIJA I PROCES ELEKTROLIZE KOJI KORISTI ELEKTROLITIČKU STANICU ELECTROLYTIC CELL FOR ALUMINIUM ELECTROLYSIS AND ELECTROLYSIS PROCESS USING THE ELECTROLYTIC CELL
C25C 3/12 (2006.01)	P20190669	ELEKTROLITIČKA STANICA ZA ELEKTROLIZU ALUMINIJA I PROCES ELEKTROLIZE KOJI KORISTI ELEKTROLITIČKU STANICU ELECTROLYTIC CELL FOR ALUMINIUM ELECTROLYSIS AND ELECTROLYSIS PROCESS USING THE ELECTROLYTIC CELL
C25C 3/18 (2006.01)	P20190669	ELEKTROLITIČKA STANICA ZA ELEKTROLIZU ALUMINIJA I PROCES ELEKTROLIZE KOJI KORISTI ELEKTROLITIČKU STANICU ELECTROLYTIC CELL FOR ALUMINIUM ELECTROLYSIS AND ELECTROLYSIS PROCESS USING THE ELECTROLYTIC CELL
D04B 15/58 (2006.01)	P20190629	STROJ ZA KRUŽNO PLETENJE ČARAPA, POSEBNO TIPA S DVOSTRUKIM CILINDROM, S VODIČEM ZA PREDIVO ZA PLATIRNO PLETENJE CIRCULAR HOSIERY KNITTING MACHINE, PARTICULARLY OF THE DOUBLE CYLINDER TYPE, WITH YARN FINGER FOR PLATED KNITTING
D05B 23/00 (2006.01)	P20190611	POSTUPAK I UREĐAJ ZA SLAGANJE TRAKE OD TKANINE U PLETENI ARTIKL METHOD AND APPARATUS FOR ASSEMBLING A FABRIC STRIP TO A KNITTED ARTICLE
D05B 33/00 (2006.01)	P20190611	POSTUPAK I UREĐAJ ZA SLAGANJE TRAKE OD TKANINE U PLETENI ARTIKL METHOD AND APPARATUS FOR ASSEMBLING A FABRIC STRIP TO A KNITTED ARTICLE
D05B 35/06 (2006.01)	P20190611	POSTUPAK I UREĐAJ ZA SLAGANJE TRAKE OD TKANINE U PLETENI ARTIKL METHOD AND APPARATUS FOR ASSEMBLING A FABRIC STRIP TO A KNITTED ARTICLE
E02F 9/06 (2006.01)	P20190254	UREĐAJ ZA NAGINJANJE KOLCA SPUD-TILTING DEVICE

MKP (51)	Broj patenta (11)	Naziv izuma (54)
E04B 1/74 (2006.01)	P20190754	MINERALNA MJEŠAVINA NA BAZI MIJEŠANE ČVRSTE FAZE KALCIJEVIH I MAGNEZIJEVIH KARBONATA I POSTUPAK DOBIVANJA TAKVE MJEŠAVINE MINERAL COMPOSITION BASED ON A MIXED SOLID PHASE OF CALCIUM AND MAGNESIUM CARBONATES AND PROCESS FOR PREPARING SUCH A COMPOSITION
E04F 15/02 (2006.01)	P20190686	GRAĐEVINSKE PLOČE SA SMANJENOM MASOM I SADRŽAJEM MATERIJALA A BUILDING PANELS, A METHOD TO PRODUCE OF FLOOR PANELS AND A WOODEN BASED FLOOR PANEL, WITH REDUCED WEIGHT AND MATERIAL CONTENT
E04F 15/04 (2006.01)	P20190686	GRAĐEVINSKE PLOČE SA SMANJENOM MASOM I SADRŽAJEM MATERIJALA A BUILDING PANELS, A METHOD TO PRODUCE OF FLOOR PANELS AND A WOODEN BASED FLOOR PANEL, WITH REDUCED WEIGHT AND MATERIAL CONTENT
E04F 15/10 (2006.01)	P20190681	PREMAZIVANJE PLOČE PANEL COATING
E04F 15/10 (2006.01)	P20190686	GRAĐEVINSKE PLOČE SA SMANJENOM MASOM I SADRŽAJEM MATERIJALA A BUILDING PANELS, A METHOD TO PRODUCE OF FLOOR PANELS AND A WOODEN BASED FLOOR PANEL, WITH REDUCED WEIGHT AND MATERIAL CONTENT
E04F 15/10 (2006.01)	P20190775	PLOČASTI GRAĐEVNI ELEMENT PLATE-SHAPED BUILDING ELEMENT
E04H 9/02 (2006.01)	P20190507	UREĐAJ ZA SEIZMIČKU IZOLACIJU, NAMIJENJEN ZA PREKIDAČ TIPA KOJEG SE UPOTREBLJAVA U VISOKONAPONSKIM ELEKTRIČNIM SUSTAVIMA SEISMIC ISOLATION DEVICE FOR A SWITCH OF THE TYPE USED IN HIGH-VOLTAGE ELECTRIC SYSTEMS
E06B 3/263 (2006.01)	P20190495	OKVIR KRILA VRATA ILI PROZORA S NAJMANJE JEDNIM KUTNIM DIJELOM CASEMENT FRAME PROVIDED WITH AT LEAST ONE CORNER PIECE
E06B 3/58 (2006.01)	P20190495	OKVIR KRILA VRATA ILI PROZORA S NAJMANJE JEDNIM KUTNIM DIJELOM CASEMENT FRAME PROVIDED WITH AT LEAST ONE CORNER PIECE
E06B 3/964 (2006.01)	P20190495	OKVIR KRILA VRATA ILI PROZORA S NAJMANJE JEDNIM KUTNIM DIJELOM CASEMENT FRAME PROVIDED WITH AT LEAST ONE CORNER PIECE
E06B 7/10 (2006.01)	P20190495	OKVIR KRILA VRATA ILI PROZORA S NAJMANJE JEDNIM KUTNIM DIJELOM CASEMENT FRAME PROVIDED WITH AT LEAST ONE CORNER PIECE
E06B 7/14 (2006.01)	P20190495	OKVIR KRILA VRATA ILI PROZORA S NAJMANJE JEDNIM KUTNIM DIJELOM CASEMENT FRAME PROVIDED WITH AT LEAST ONE CORNER PIECE
E21B 21/10 (2006.01)	P20190581	UREĐAJ NAMIJENJEN OSIGURAVANJU KONTINUIRANE CIRKULACIJE PRILIKOM BUŠENJA BUŠOTINE A DEVICE FOR ENSURING CONTINUOUS CIRCULATION IN WELL DRILLING
F16B 12/24 (2006.01)	P20190487	POKUĆSTVO, OSOBITO ORMARI, ZA MOTORNE KUĆICE FURNITURE, IN PARTICULAR CUPBOARDS FOR MOTOR HOMES
F16B 13/12 (2006.01)	P20190487	POKUĆSTVO, OSOBITO ORMARI, ZA MOTORNE KUĆICE FURNITURE, IN PARTICULAR CUPBOARDS FOR MOTOR HOMES
F16B 37/04 (2006.01)	P20190753	MONTAŽNI SUSTAV NAMIJENJEN OSIGURAVANJU DIJELA ZA PRIČVRŠĆIVANJE NA TRAČNICU U OBLIKU SLOVA C ASSEMBLY SYSTEM FOR SECURING AN ATTACHMENT PART TO A C-RAIL
F16F 15/04 (2006.01)	P20190507	UREĐAJ ZA SEIZMIČKU IZOLACIJU, NAMIJENJEN ZA PREKIDAČ TIPA KOJEG SE UPOTREBLJAVA U VISOKONAPONSKIM ELEKTRIČNIM SUSTAVIMA SEISMIC ISOLATION DEVICE FOR A SWITCH OF THE TYPE USED IN HIGH-VOLTAGE ELECTRIC SYSTEMS
F16F 7/10 (2006.01)	P20190507	UREĐAJ ZA SEIZMIČKU IZOLACIJU, NAMIJENJEN ZA PREKIDAČ TIPA KOJEG SE UPOTREBLJAVA U VISOKONAPONSKIM ELEKTRIČNIM SUSTAVIMA SEISMIC ISOLATION DEVICE FOR A SWITCH OF THE TYPE USED IN HIGH-VOLTAGE ELECTRIC SYSTEMS
F16L 37/23 (2006.01)	P20190667	SPOJNIK PRIJENOSA TEKUĆINE SA STRAŽNJOM KOMOROM KOJI SE POKREĆE KOSOM CIJEVI FLUID TRANSMISSION COUPLER WITH REAR CHAMBER FED BY OBLIQUE PIPE
F16L 37/32 (2006.01)	P20190667	SPOJNIK PRIJENOSA TEKUĆINE SA STRAŽNJOM KOMOROM KOJI SE POKREĆE KOSOM CIJEVI FLUID TRANSMISSION COUPLER WITH REAR CHAMBER FED BY OBLIQUE PIPE
F16L 37/56 (2006.01)	P20190667	SPOJNIK PRIJENOSA TEKUĆINE SA STRAŽNJOM KOMOROM KOJI SE POKREĆE KOSOM CIJEVI FLUID TRANSMISSION COUPLER WITH REAR CHAMBER FED BY OBLIQUE PIPE
F24H 1/10 (2006.01)	P20190743	ELEKTRIČNI SISTEM ZA ZAGRIJAVANJE, KONTROLNA GLAVA I TEKUĆINA ZA ZAGRIJAVANJE ELECTRIC HEATING SYSTEM, A CONTROL HEAD AND A HEATING LIQUID
F41G 3/02 (2006.01)	P20190682	POSTUPAK UPRAVLJANJA PALJBOM ZA PROTUZRAKOPLOVNU OBRANU KOJI SE TEMELJI NA VATRENOM ORUŽJU METHOD OF FIRE CONTROL FOR GUN-BASED ANTI-AIRCRAFT DEFENCE
F41G 3/04 (2006.01)	P20190682	POSTUPAK UPRAVLJANJA PALJBOM ZA PROTUZRAKOPLOVNU OBRANU KOJI SE TEMELJI NA VATRENOM ORUŽJU METHOD OF FIRE CONTROL FOR GUN-BASED ANTI-AIRCRAFT DEFENCE
F41G 3/14 (2006.01)	P20190682	POSTUPAK UPRAVLJANJA PALJBOM ZA PROTUZRAKOPLOVNU OBRANU KOJI SE TEMELJI NA VATRENOM ORUŽJU METHOD OF FIRE CONTROL FOR GUN-BASED ANTI-AIRCRAFT DEFENCE
F41G 5/08 (2006.01)	P20190682	POSTUPAK UPRAVLJANJA PALJBOM ZA PROTUZRAKOPLOVNU OBRANU KOJI SE TEMELJI NA VATRENOM ORUŽJU METHOD OF FIRE CONTROL FOR GUN-BASED ANTI-AIRCRAFT DEFENCE
F41H 5/013 (2006.01)	P20190753	MONTAŽNI SUSTAV NAMIJENJEN OSIGURAVANJU DIJELA ZA PRIČVRŠĆIVANJE NA TRAČNICU U OBLIKU SLOVA C ASSEMBLY SYSTEM FOR SECURING AN ATTACHMENT PART TO A C-RAIL

MKP (51)	Broj patenta (11)	Naziv izuma (54)
F41H 7/00 (2006.01)	P20190753	MONTAŽNI SUSTAV NAMIJENJEN OSIGURAVANJU DIJELA ZA PRIČVRŠĆIVANJE NA TRAČNICU U OBLIKU SLOVA C ASSEMBLY SYSTEM FOR SECURING AN ATTACHMENT PART TO A C-RAIL
F42B 12/06 (2006.01)	P20190745	VIŠENAMJENSKI PROJEKTIL MULTI-PURPOSE PROJECTILE
F42B 12/20 (2006.01)	P20190745	VIŠENAMJENSKI PROJEKTIL MULTI-PURPOSE PROJECTILE
F42B 12/44 (2006.01)	P20190745	VIŠENAMJENSKI PROJEKTIL MULTI-PURPOSE PROJECTILE
G01N 1/00 (2006.01)	P20190751	PRIPRAVCI I POSTUPCI KORISNI ZA STABILIZACIJU FORMULACIJA KOJE SADRŽE PROTEINE COMPOSITIONS AND METHODS USEFUL FOR STABILIZING PROTEIN-CONTAINING FORMULATIONS
G01N 33/569 (2006.01)	P20190714	NEUTRALIZIRAJUĆA PROTUTIJELA ANTI-INFLUENCA A VIRUSA I NJIHOVA UPORABA NEUTRALIZING ANTI-INFLUENZA A VIRUS ANTIBODIES AND USES THEREOF
G01P 15/16 (2013.01)	P20190682	POSTUPAK UPRAVLJANJA PALJBOM ZA PROTUZRAKOPLOVNU OBRANU KOJI SE TEMELJI NA VATRENOM ORUŽJU METHOD OF FIRE CONTROL FOR GUN-BASED ANTI-AIRCRAFT DEFENCE
G01P 15/18 (2013.01)	P20190682	POSTUPAK UPRAVLJANJA PALJBOM ZA PROTUZRAKOPLOVNU OBRANU KOJI SE TEMELJI NA VATRENOM ORUŽJU METHOD OF FIRE CONTROL FOR GUN-BASED ANTI-AIRCRAFT DEFENCE
G01S 13/66 (2006.01)	P20190682	POSTUPAK UPRAVLJANJA PALJBOM ZA PROTUZRAKOPLOVNU OBRANU KOJI SE TEMELJI NA VATRENOM ORUŽJU METHOD OF FIRE CONTROL FOR GUN-BASED ANTI-AIRCRAFT DEFENCE
G05D 1/12 (2006.01)	P20190682	POSTUPAK UPRAVLJANJA PALJBOM ZA PROTUZRAKOPLOVNU OBRANU KOJI SE TEMELJI NA VATRENOM ORUŽJU METHOD OF FIRE CONTROL FOR GUN-BASED ANTI-AIRCRAFT DEFENCE
G05D 21/00 (2006.01)	P20190734	UREĐAJ ZA I POSTUPAK KONTROLIRANJA, ANALIZIRANJA I UPRAVLJANJA FAZAMA KONZERVIRANJA I/ILI OBRADE HRANE U POKRETNOM ILI STACIONARNOM ZATVORENOM PROSTORU DEVICE AND METHOD FOR CONTROLLING, ANALYZING AND MANAGING PHASES OF CONSERVATION AND/OR PROCESSING OF FOOD IN A MOBILE OR FIXED CLOSED SPACE
G05D 21/02 (2006.01)	P20190734	UREĐAJ ZA I POSTUPAK KONTROLIRANJA, ANALIZIRANJA I UPRAVLJANJA FAZAMA KONZERVIRANJA I/ILI OBRADE HRANE U POKRETNOM ILI STACIONARNOM ZATVORENOM PROSTORU DEVICE AND METHOD FOR CONTROLLING, ANALYZING AND MANAGING PHASES OF CONSERVATION AND/OR PROCESSING OF FOOD IN A MOBILE OR FIXED CLOSED SPACE
G05D 3/12 (2006.01)	P20190682	POSTUPAK UPRAVLJANJA PALJBOM ZA PROTUZRAKOPLOVNU OBRANU KOJI SE TEMELJI NA VATRENOM ORUŽJU METHOD OF FIRE CONTROL FOR GUN-BASED ANTI-AIRCRAFT DEFENCE
G05D 3/20 (2006.01)	P20190682	POSTUPAK UPRAVLJANJA PALJBOM ZA PROTUZRAKOPLOVNU OBRANU KOJI SE TEMELJI NA VATRENOM ORUŽJU METHOD OF FIRE CONTROL FOR GUN-BASED ANTI-AIRCRAFT DEFENCE
G06F 21/30 (2013.01)	P20190632	METODA ZA AUTENTIKACIJU KAPACITIVNOG DODIRA METHOD FOR AUTHENTICATING CAPACITIVE TOUCH
G06F 21/36 (2013.01)	P20190632	METODA ZA AUTENTIKACIJU KAPACITIVNOG DODIRA METHOD FOR AUTHENTICATING CAPACITIVE TOUCH
G06F 3/044 (2006.01)	P20190632	METODA ZA AUTENTIKACIJU KAPACITIVNOG DODIRA METHOD FOR AUTHENTICATING CAPACITIVE TOUCH
G09F 3/06 (2006.01)	P20190679	MARKER ZA VODOVE CONDUCTOR MARKER
G09F 3/16 (2006.01)	P20190679	MARKER ZA VODOVE CONDUCTOR MARKER
G09F 3/20 (2006.01)	P20190679	MARKER ZA VODOVE CONDUCTOR MARKER
G21B 1/15 (2006.01)	P20190684	INJEKTOR NEUTRALNIH ZRAKA NA BAZI NEGATIVNIH IONA NEGATIVE ION-BASED NEUTRAL BEAM INJECTOR
H01B 7/36 (2006.01)	P20190679	MARKER ZA VODOVE CONDUCTOR MARKER
H01H 31/02 (2006.01)	P20190507	UREĐAJ ZA SEIZMIČKU IZOLACIJU, NAMIJENJEN ZA PREKIDAČ TIPA KOJEG SE UPOTREBLJAVA U VISOKONAPONSKIM ELEKTRIČNIM SUSTAVIMA SEISMIC ISOLATION DEVICE FOR A SWITCH OF THE TYPE USED IN HIGH-VOLTAGE ELECTRIC SYSTEMS
H01H 9/02 (2006.01)	P20190507	UREĐAJ ZA SEIZMIČKU IZOLACIJU, NAMIJENJEN ZA PREKIDAČ TIPA KOJEG SE UPOTREBLJAVA U VISOKONAPONSKIM ELEKTRIČNIM SUSTAVIMA SEISMIC ISOLATION DEVICE FOR A SWITCH OF THE TYPE USED IN HIGH-VOLTAGE ELECTRIC SYSTEMS
H03K 5/1252 (2006.01)	P20190394	ELEKTRONSKI SUSTAV ZA ELEKTRIČNI UREĐAJ I ODGOVARAJUĆI POSTUPAK AN ELECTRONIC SYSTEM FOR AN ELECTRICAL APPARATUS AND RELATED METHOD
H04L 12/66 (2006.01)	P20190725	PREKID POZIVA U OTT MREŽI CALL TERMINATION ON OTT NETWORK
H04M 1/60 (2006.01)	P20190480	POSTUPAK AUTOMATSKOG STIŠAVANJA POZIVA I UREĐAJ KOJI UPOTREBLJAVA LOKALIZACIJU ZVUKA AUTOMATIC CALL MUTING METHOD AND APPARATUS USING SOUND LOCALIZATION
H04M 3/42 (2006.01)	P20190725	PREKID POZIVA U OTT MREŽI CALL TERMINATION ON OTT NETWORK

MKP (51)	Broj patenta (11)	Naziv izuma (54)
H04M 3/46 (2006.01)	P20190725	PREKID POZIVA U OTT MREŽI CALL TERMINATION ON OTT NETWORK
H04M 7/00 (2006.01)	P20190725	PREKID POZIVA U OTT MREŽI CALL TERMINATION ON OTT NETWORK
H04N 19/117 (2014.01)	P20190773	UREĐAJ ZA KODIRANJE SLIKE APPARATUS FOR ENCODING AN IMAGE
H04N 19/157 (2014.01)	P20190773	UREĐAJ ZA KODIRANJE SLIKE APPARATUS FOR ENCODING AN IMAGE
H04N 19/176 (2014.01)	P20190773	UREĐAJ ZA KODIRANJE SLIKE APPARATUS FOR ENCODING AN IMAGE
H04N 19/182 (2014.01)	P20190773	UREĐAJ ZA KODIRANJE SLIKE APPARATUS FOR ENCODING AN IMAGE
H04N 19/46 (2014.01)	P20190773	UREĐAJ ZA KODIRANJE SLIKE APPARATUS FOR ENCODING AN IMAGE
H04N 19/593 (2014.01)	P20190773	UREĐAJ ZA KODIRANJE SLIKE APPARATUS FOR ENCODING AN IMAGE
H04N 19/82 (2014.01)	P20190773	UREĐAJ ZA KODIRANJE SLIKE APPARATUS FOR ENCODING AN IMAGE
H04R 29/00 (2006.01)	P20190480	POSTUPAK AUTOMATSKOG STIŠAVANJA POZIVA I UREĐAJ KOJI UPOTREBLJAVA LOKALIZACIJU ZVUKA AUTOMATIC CALL MUTING METHOD AND APPARATUS USING SOUND LOCALIZATION
H04W 4/16 (2009.01)	P20190480	POSTUPAK AUTOMATSKOG STIŠAVANJA POZIVA I UREĐAJ KOJI UPOTREBLJAVA LOKALIZACIJU ZVUKA AUTOMATIC CALL MUTING METHOD AND APPARATUS USING SOUND LOCALIZATION
H05B 3/60 (2006.01)	P20190743	ELEKTRIČNI SISTEM ZA ZAGRIJAVANJE, KONTROLNA GLAVA I TEKUĆINA ZA ZAGRIJAVANJE ELECTRIC HEATING SYSTEM, A CONTROL HEAD AND A HEATING LIQUID

Kazalo nositelja europskih patenata

Nositelj patenta (73)	MKP (51)	Broj patenta (11)	Naziv izuma (54)
12CM Global PTE. LTD., SG	***G06F 21/30*** (2013.01) ***G06F 3/044*** (2006.01) ***G06F 21/36*** (2013.01)	P20190632	METODA ZA AUTENTIKACIJU KAPACITIVNOG DODIRA
ABB Schweiz AG, CH	***H03K 5/1252*** (2006.01)	P20190394	ELEKTRONSKI SUSTAV ZA ELEKTRIČNI UREĐAJ I ODGOVARAJUĆI POSTUPAK
ABIVAX, FR	***C12Q 1/70*** (2006.01) ***C12Q 1/6876*** (2018.01)	P20190436	MIRNA-124 KAO BIOMARKER
Alesco S.r.l., IT	***A61K 9/16*** (2006.01) ***A61K 33/26*** (2006.01)	P20190461	ČVRSTI PRIPRAVAK KOJI SADRŽI ŽELJEZO, NAMIJENJEN UPOTREBI KOD STANJA S NEDOSTATKOM ŽELJEZA
Aluk Societe Anonyme, LU	***E06B 3/58*** (2006.01) ***E06B 3/964*** (2006.01) ***E06B 3/263*** (2006.01) *E06B 7/10* (2006.01) *E06B 7/14* (2006.01)	P20190495	OKVIR KRILA VRATA ILI PROZORA S NAJMANJE JEDNIM KUTNIM DIJELOM
Andritz Feed & Biofuel A/S, DK	***B01F 7/02*** (2006.01) ***B01F 7/04*** (2006.01) ***B01F 15/00*** (2006.01) ***B01F 15/02*** (2006.01) ***B08B 7/02*** (2006.01) ***B01F 7/00*** (2006.01) ***A01K 5/00*** (2006.01) ***B08B 9/08*** (2006.01) ***B08B 17/02*** (2006.01)	P20190342	POSTUPAK RADA SA ŠARŽNOM MIJEŠALICOM I ŠARŽNA MIJEŠALICA NAMIJENJENA PROVOĐENJU POSTUPKA
Aragon Pharmaceuticals, Inc., US	***C07D 213/84*** (2006.01) ***C07D 401/04*** (2006.01) ***C07D 213/61*** (2006.01)	P20190540	POSTUPAK ZA PRIPREMU SPOJA DIARILTIOHIDANTOINA
Array Biopharma, Inc., US	***C07D 487/04*** (2006.01) ***A61K 31/519*** (2006.01) ***C07D 519/00*** (2006.01) ***C07D 498/22*** (2006.01) ***C07D 487/22*** (2006.01) ***C07D 471/22*** (2006.01)	P20190559	MAKROCIKLIČKI SPOJEVI KAO INHIBITORI TRK KINAZE
Astellas Pharma Inc., JP	***C12N 15/00*** (2006.01) ***A61K 39/395*** (2006.01) ***A61P 11/06*** (2006.01) ***C07K 16/28*** (2006.01) ***C07K 16/46*** (2006.01) ***C12N 5/10*** (2006.01) ***C12N 15/09*** (2006.01) ***C12P 21/08*** (2006.01)	P20190752	NOVO PROTUTIJELO PROTIV LJUDSKOG RECEPTORA TSLP
AstraZeneca AB, SE	***C07K 14/435*** (2006.01) ***C07K 14/47*** (2006.01) ***C12N 15/10*** (2006.01) ***C12N 9/16*** (2006.01)	P20190689	MUTEINI SUZNOG LIPOKALINA KOJI VEŽU IL-4R ALFA
AstraZeneca AB, SE	***C07D 471/04*** (2006.01) ***C07D 487/04*** (2006.01) ***C07D 498/04*** (2006.01) ***A61K 31/437*** (2006.01) ***A61P 35/00*** (2006.01)	P20190748	DERIVATI POLICIKLIČKOG AMIDA KAO INHIBITORI CDK9
Aurora3M+ d.o.o., SI	***H05B 3/60*** (2006.01) ***F24H 1/10*** (2006.01)	P20190743	ELEKTRIČNI SISTEM ZA ZAGRIJAVANJE, KONTROLNA GLAVA I TEKUĆINA ZA ZAGRIJAVANJE
BAE Systems Bofors AB, SE	***F41G 5/08*** (2006.01) ***F41G 3/04*** (2006.01) ***G01P 15/16*** (2013.01) ***G01P 15/18*** (2013.01) ***G01S 13/66*** (2006.01) ***G05D 1/12*** (2006.01) ***G05D 3/12*** (2006.01) ***G05D 3/20*** (2006.01) ***F41G 3/02*** (2006.01) ***F41G 3/14*** (2006.01)	P20190682	POSTUPAK UPRAVLJANJA PALJBOM ZA PROTUZRAKOPLOVNU OBRANU KOJI SE TEMELJI NA VATRENOM ORUŽJU

Nositelj patenta (73)	MKP (51)	Broj patenta (11)	Naziv izuma (54)
BASF AS, NO	***C07C 67/31*** (2006.01) ***A61K 31/19*** (2006.01) ***A61K 31/22*** (2006.01) ***A61P 19/02*** (2006.01) ***A61P 29/00*** (2006.01) ***A61P 3/10*** (2006.01) ***A61P 9/10*** (2006.01) ***C07C 69/675*** (2006.01) ***A61K 31/421*** (2006.01) ***A61K 45/06*** (2006.01) ***C07C 69/68*** (2006.01) ***C07C 51/367*** (2006.01) ***C07C 59/60*** (2006.01)	P20190732	POLINEZASIĆENE MASNE KISELINE ZA LIJEČENJE BOLESTI POVEZANIH S KARDIOVASKULARNIM, METABOLIČKIM I UPALNIM PODRUČJIMA BOLESTI
Bayer CropScience AG, DE	***A01P 13/02*** (2006.01) ***A01N 47/12*** (2006.01)	P20190688	HERBICIDNA SREDSTVA KOJA SADRŽE TRIALAT
Bayer CropScience AG, DE	***A01N 43/56*** (2006.01)	P20190721	KOMBINACIJE AKTIVNOG SPOJA KOJE SADRŽE DERIVATE KARBOKSAMIDA I BIOLOŠKO SREDSTVO ZA KONTROLU
Bayer CropScience AG, DE	***C07D 213/60*** (2006.01) ***C07C 237/42*** (2006.01) ***A01N 37/22*** (2006.01) ***A01N 43/40*** (2006.01)	P20190728	DERIVATI AMINOBENZAMIDA KAO UČINKOVITA SREDSTVA ZA KONTROLU ŽIVOTINJSKIH PARAZITA
Bayer Pharma Aktiengesellschaft, DE	***C07D 233/24*** (2006.01) ***C07D 487/04*** (2006.01)	P20190720	SINTEZA KOPANLISIBA I NJEGOVE DIHIDROKLORIDNE SOLI
Biontech Cell&Gene Therapies GmbH, DE	***C07K 14/725*** (2006.01) ***C07K 14/47*** (2006.01) ***A61P 35/00*** (2006.01) ***A61K 35/26*** (2015.01)	P20190472	KLAUDIN-6 SPECIFIČNI IMUNORECEPTORI I T-STANIČNI EPITOPI
Bristol-Myers Squibb Company, US	***C07D 401/14*** (2006.01) ***C07D 401/04*** (2006.01) ***C07D 409/14*** (2006.01) ***C07D 417/14*** (2006.01) ***A61K 31/454*** (2006.01) ***A61P 3/10*** (2006.01)	P20190668	TETRAZOLONOM SUPSTITUIRANI DIHIDROPIRIDINONSKI MGAT2 INHIBITORI
Bristol-Myers Squibb Company, US	***A61K 39/395*** (2006.01) ***A61P 35/00*** (2006.01) ***C07K 16/28*** (2006.01)	P20190774	KOMBINACIJA ANTI-LAG-3 ANTITIJELA I ANTI-PD-1 ANTITIJELA ZA LIJEČENJE TUMORA
CANCER RESEARCH TECHNOLOGY LIMITED, GB	***C07D 487/04*** (2006.01) ***A61K 31/519*** (2006.01) ***A61P 35/00*** (2006.01)	P20190685	SPOJEVI PIRAZOLO[1,5-A]PIRIMIDIN-5,7-DIAMINA KAO INHIBITORI ZA CDK I NJIHOVE TERAPEUTSKE UPORABE
CareDx, Inc., US	***C12Q 1/6883*** (2018.01)	P20190759	POSTUPCI PRAĆENJA IMUNOSUPRESIVNIH TERAPIJA KOD PRIMATELJA TRANSPLANTATA
Castle Commercial Enterprises Limited, IE	***C12G 1/032*** (2006.01)	P20190772	POBOLJŠANI FERMENTOR
Celgene Corporation, US	***A61K 9/48*** (2006.01)	P20190733	FORMULACIJE (S)-3-(4-((4-(MORFOLINOMETIL)BENZILOKSI)-1-OKSOIZOINDOLIN-2-IL)PIPERIDIN-2,6-DIONA
Centre National de la Recherche Scientifique, FR	***C12Q 1/70*** (2006.01) ***C12Q 1/6876*** (2018.01)	P20190436	MIRNA-124 KAO BIOMARKER
Ceraloc Innovation AB, SE	***B32B 38/08*** (2006.01) ***B32B 21/06*** (2006.01) ***E04F 15/10*** (2006.01)	P20190681	PREMAZIVANJE PLOČE
Ceraloc Innovation AB, SE	***E04F 15/02*** (2006.01) ***B32B 21/08*** (2006.01) ***E04F 15/04*** (2006.01) ***B32B 3/06*** (2006.01) ***B32B 3/30*** (2006.01) ***E04F 15/10*** (2006.01)	P20190686	GRAĐEVINSKE PLOČE SA SMANJENOM MASOM I SADRŽAJEM MATERIJALA
CEVA Santé Animale SA, FR	***A61K 31/7048*** (2006.01) ***A61K 45/06*** (2006.01) ***A61K 9/00*** (2006.01) ***A61P 33/10*** (2006.01)	P20190562	SASTAVI ZA LIJEČENJE ZARAZE SRČANIM CRVOM
Chemo Research, S.L., ES	***A61K 9/00*** (2006.01) ***A61K 47/32*** (2006.01) ***A61K 47/34*** (2017.01) ***A61K 31/00*** (2006.01) ***A61P 15/18*** (2006.01) ***A61F 6/06*** (2006.01)	P20190716	SUSTAV ZA PRIMJENU LIJEKA ZA KONTRACEPCIJU KOJI SE SASTOJI OD JEZGRE I OMOTAČA
Chintala, Sandeep Kumar, GB	***H04M 1/60*** (2006.01) ***H04W 4/16*** (2009.01) ***H04R 29/00*** (2006.01)	P20190480	POSTUPAK AUTOMATSKOG STIŠAVANJA POZIVA I UREĐAJ KOJI UPOTREBLJAVA LOKALIZACIJU ZVUKA
City of Hope, US	***C07K 14/71*** (2006.01) ***C12N 9/12*** (2006.01)	P20190556	SKRAĆENI OBLIK RECEPTORA EPIDERMALNOG FAKTORA RASTA ZA (EGFRt) ODABIR TRANSDUCIRANIH T-STANICA

Nositelj patenta (73)	MKP (51)	Broj patenta (11)	Naziv izuma (54)
Cosmetic Warriors Limited, GB	***A61K 8/92*** (2006.01) ***A61K 8/19*** (2006.01) ***A61K 8/365*** (2006.01) ***A61K 8/39*** (2006.01) ***A61Q 19/10*** (2006.01)	P20190657	PRIPRAVAK ZA KUPANJE KOJI SE PJENI
Cuomo, Alessandro, IT	***G05D 21/00*** (2006.01) ***G05D 21/02*** (2006.01)	P20190734	UREĐAJ ZA I POSTUPAK KONTROLIRANJA, ANALIZIRANJA I UPRAVLJANJA FAZAMA KONZERVIRANJA I/ILI OBRADE HRANE U POKRETNOM ILI STACIONARNOM ZATVORENOM PROSTORU
Depofarma S.p.A., IT	***C07K 14/34*** (2006.01) ***C12R 1/15*** (2006.01) ***A61Q 17/04*** (2006.01) ***A61K 35/74*** (2015.01) ***A61P 15/02*** (2006.01) ***A61P 17/00*** (2006.01) ***A61P 17/02*** (2006.01) ***A61P 17/10*** (2006.01) ***A61P 31/12*** (2006.01) ***A61P 31/22*** (2006.01) ***A61P 31/04*** (2006.01) ***A61P 37/04*** (2006.01)	P20190474	PARIJETALNA FRAKCIJA OD PROPIONIBACTERIUM GRANULOSUM KOJA IMA IMUNOMODULIRAJUĆE DJELOVANJE
Dingfu Biotarget Co., Ltd, CN	***C07K 16/28*** (2006.01) ***A61P 35/00*** (2006.01) ***A61N 5/10*** (2006.01) ***A61K 39/395*** (2006.01)	P20190628	SREDSTVA ZA LIJEČENJE TUMORA, NJIHOVA UPORABA I POSTUPAK ISTE
Emil Deiss KG (GmbH + Co.), DE	***B65D 33/00*** (2006.01)	P20190631	ROLNA S ODVOJIVIM PLASTIČNIM VREĆICAMA
Emory University, US	***C07D 487/04*** (2006.01) ***A61K 31/519*** (2006.01) ***A61P 35/00*** (2006.01)	P20190685	SPOJEVI PIRAZOLO[1,5-A]PIRIMIDIN-5,7-DIAMINA KAO INHIBITORI ZA CDK I NJIHOVE TERAPEUTSKE UPORABE
F. Hoffmann - La Roche AG, CH	***A61K 38/00*** (2006.01) ***A61K 39/00*** (2006.01) ***A61K 47/12*** (2006.01) ***A61K 47/26*** (2006.01) ***A61K 9/20*** (2006.01) ***C07K 16/24*** (2006.01) ***C07K 16/42*** (2006.01) ***G01N 1/00*** (2006.01) ***A61K 47/10*** (2017.01) ***A61K 39/395*** (2006.01)	P20190751	PRIPRAVCI I POSTUPCI KORISNI ZA STABILIZACIJU FORMULACIJA KOJE SADRŽE PROTEINE
FUJIFILM Corporation, JP	***C07D 209/08*** (2006.01) ***A61K 31/4035*** (2006.01) ***A61K 31/404*** (2006.01) ***A61K 31/416*** (2006.01) ***A61K 31/4184*** (2006.01) ***A61K 31/423*** (2006.01) ***A61K 31/427*** (2006.01) ***A61K 31/428*** (2006.01) ***A61K 31/437*** (2006.01) ***A61K 31/4439*** (2006.01) ***A61K 31/454*** (2006.01) ***A61K 31/455*** (2006.01) ***A61K 31/4709*** (2006.01) ***A61K 31/4725*** (2006.01) ***A61K 31/497*** (2006.01) ***A61K 31/498*** (2006.01) ***A61K 31/501*** (2006.01) ***A61K 31/506*** (2006.01) ***A61K 31/517*** (2006.01) ***A61K 31/5377*** (2006.01)	P20190723	NOVI DERIVAT AMINA ILI NJEGOVA SOL KAO INHIBITOR TNF ALFA

Nositelj patenta (73)	MKP (51)	Broj patenta (11)	Naziv izuma (54)
FUJIFILM Toyama Chemical Co., Ltd., JP	***C07D 209/08*** (2006.01) ***A61K 31/4035*** (2006.01) ***A61K 31/404*** (2006.01) ***A61K 31/416*** (2006.01) ***A61K 31/4184*** (2006.01) ***A61K 31/423*** (2006.01) ***A61K 31/427*** (2006.01) ***A61K 31/428*** (2006.01) ***A61K 31/437*** (2006.01) ***A61K 31/4439*** (2006.01) ***A61K 31/454*** (2006.01) ***A61K 31/455*** (2006.01) ***A61K 31/4709*** (2006.01) ***A61K 31/4725*** (2006.01) ***A61K 31/497*** (2006.01) ***A61K 31/498*** (2006.01) ***A61K 31/501*** (2006.01) ***A61K 31/506*** (2006.01) ***A61K 31/517*** (2006.01) ***A61K 31/5377*** (2006.01)	P20190723	NOVI DERIVAT AMINA ILI NJEGOVA SOL KAO INHIBITOR TNF ALFA
Ganymed Pharmaceuticals GmbH, DE	***C07K 14/725*** (2006.01) ***C07K 14/47*** (2006.01) ***A61P 35/00*** (2006.01) ***A61K 35/26*** (2015.01)	P20190472	KLAUDIN-6 SPECIFIČNI IMUNORECEPTORI I T-STANIČNI EPITOPI
GRUPPO ZILIO S.R.L., IT	***B01J 20/06*** (2006.01) ***B01J 20/28*** (2006.01) ***B01J 20/30*** (2006.01) ***C01G 49/02*** (2006.01) ***C02F 1/28*** (2006.01) ***C02F 101/10*** (2006.01) ***C02F 101/20*** (2006.01)	P20190776	POSTUPAK I POSTROJENJE ZA PROIZVODNJU FILTARSKOG MATERIJALA KOJI SADRŽI ŽELJEZO, NAMIJENJENOG OBRADI VODE
GRUPPO ZILIO S.R.L., IT	***C02F 1/28*** (2006.01)	P20190778	POSTUPAK REGENERIRANJA MATERIJALA ZA FILTRIRANJE ARSENA NA BAZI ŽELJEZNOG OKSIHIDROKSIDA
Gunnerman, Peter W., US	***B01J 23/889*** (2006.01)	P20190276	POSTUPAK PROIZVODNJE GORIVA NISKOG VRELIŠTA IZ SIROVE NAFTE ILI NJEZINIH FRAKCIJA BEZ FRAKCIONIRANJA
Gunnerman, Rudolf W. (pok.), US	***B01J 23/889*** (2006.01) ***C10L 1/04*** (2006.01) ***C10L 1/04*** (2006.01) ***C10G 29/20*** (2006.01) ***C10G 29/20*** (2006.01) ***C10G 49/00*** (2006.01) ***C10G 49/00*** (2006.01) ***C10G 49/04*** (2006.01) ***C10G 49/04*** (2006.01) ***B01J 23/888*** (2006.01) ***B01J 23/888*** (2006.01) ***B01J 23/86*** (2006.01) ***B01J 23/86*** (2006.01) ***B01J 23/745*** (2006.01) ***B01J 23/745*** (2006.01) ***B01J 23/75*** (2006.01) ***B01J 23/75*** (2006.01) ***B01J 23/755*** (2006.01) ***B01J 23/755*** (2006.01) ***B01J 35/06*** (2006.01) ***B01J 35/06*** (2006.01) ***C10G 11/00*** (2006.01) ***C10G 11/00*** (2006.01) ***C10G 11/10*** (2006.01) ***C10G 11/10*** (2006.01) ***C10G 15/08*** (2006.01) ***C10G 15/08*** (2006.01)	P20190276	POSTUPAK PROIZVODNJE GORIVA NISKOG VRELIŠTA IZ SIROVE NAFTE ILI NJEZINIH FRAKCIJA BEZ FRAKCIONIRANJA
Had Engineering S.r.l., IT	***E21B 21/10*** (2006.01)	P20190581	UREĐAJ NAMIJENJEN OSIGURAVANJU KONTINUIRANE CIRKULACIJE PRILIKOM BUŠENJA BUŠOTINE
Hymer GmbH & Co. KG, DE	***F16B 12/24*** (2006.01) ***F16B 13/12*** (2006.01) ***A47B 47/04*** (2006.01)	P20190487	POKUĆSTVO, OSOBITO ORMARI, ZA MOTORNE KUĆICE
IHC Holland IE B.V., NL	***E02F 9/06*** (2006.01)	P20190254	UREĐAJ ZA NAGINJANJE KOLCA
Incyte Corporation, US	***C07D 403/14*** (2006.01) ***A61K 31/4155*** (2006.01) ***A61P 37/00*** (2006.01) ***A61P 35/00*** (2006.01) ***A61P 29/00*** (2006.01)	P20190713	SOL BIPIRAZOLA KAO JAK INHIBITOR
Inner Mongolia United Industrial Co. Ltd., CN	***C25C 3/08*** (2006.01) ***C25C 3/12*** (2006.01) ***C25C 3/18*** (2006.01)	P20190669	ELEKTROLITIČKA STANICA ZA ELEKTROLIZU ALUMINIJA I PROCES ELEKTROLIZE KOJI KORISTI ELEKTROLITIČKU STANICU

Nositelj patenta (73)	MKP (51)	Broj patenta (11)	Naziv izuma (54)
Institut Curie, FR	***C12Q 1/70*** (2006.01) ***C12Q 1/6876*** (2018.01)	P20190436	MIRNA-124 KAO BIOMARKER
Institute for Research in Biomedicine, CH	***C07K 16/10*** (2006.01) ***C07K 14/11*** (2006.01) ***C07K 14/005*** (2006.01) ***G01N 33/569*** (2006.01) ***A61K 39/00*** (2006.01)	P20190714	NEUTRALIZIRAJUĆA PROTUTIJELA ANTI-INFLUENCA A VIRUSA I NJIHOVA UPORABA
IP2IPO Innovations Limited, GB	***C07D 487/04*** (2006.01) ***A61K 31/519*** (2006.01) ***A61P 35/00*** (2006.01)	P20190685	SPOJEVI PIRAZOLO[1,5-A]PIRIMIDIN-5,7-DIAMINA KAO INHIBITORI ZA CDK I NJIHOVE TERAPEUTSKE UPORABE
ISAGRO S.p.A., IT	***C07D 249/08*** (2006.01)	P20190396	POSTUPAK PRIPRAVE TETRAKONAZOLA
Lee, Hui-Shuan, TW	***A61M 3/02*** (2006.01) ***A61M 25/00*** (2006.01) ***A61M 31/00*** (2006.01)	P20190715	UREĐAJ ZA NAZALNO ISPIRANJE
LONATI S.P.A., IT	***D04B 15/58*** (2006.01)	P20190629	STROJ ZA KRUŽNO PLETENJE ČARAPA, POSEBNO TIPA S DVOSTRUKIM CILINDROM, S VODIČEM ZA PREDIVO ZA PLATIRNO PLETENJE
MacroGenics, Inc., US	***C07K 16/00*** (2006.01)	P20190756	CD3-VEZUJUĆE MOLEKULE SPOSOBNE ZA VEZANJE ZA HUMANI I NEHUMANI CD3
Mie University, JP	***C12N 15/113*** (2010.01) ***A61K 31/7105*** (2006.01) ***A61K 48/00*** (2006.01) ***A61P 11/00*** (2006.01) ***A61P 43/00*** (2006.01)	P20190722	PROFILAKTIČKI ILI TERAPIJSKI AGENT ZA FIBROZU
M&K Holdings Inc., KR	***H04N 19/117*** (2014.01) ***H04N 19/176*** (2014.01) ***H04N 19/82*** (2014.01) ***H04N 19/593*** (2014.01) ***H04N 19/182*** (2014.01) ***H04N 19/46*** (2014.01) ***H04N 19/157*** (2014.01)	P20190773	UREĐAJ ZA KODIRANJE SLIKE
NICOCCINO AB, SE	***A61K 9/00*** (2006.01) ***A61K 9/70*** (2006.01) ***A61K 31/465*** (2006.01) ***A61K 47/02*** (2006.01) ***A61K 47/36*** (2006.01)	P20190598	FORMULACIJA NIKOTINA
OccuRx Pty Ltd, AU	***A61K 31/192*** (2006.01) ***A61K 31/4192*** (2006.01) ***A61K 31/4425*** (2006.01) ***A61K 31/196*** (2006.01) ***A61K 31/42*** (2006.01) ***A61K 31/5377*** (2006.01) ***A61P 29/00*** (2006.01) ***A61P 27/02*** (2006.01) ***A61P 27/14*** (2006.01)	P20190561	POSTUPCI LIJEČENJA BOLESTI OKA POVEZANIH S UPALOM I VASKULARNOM PROLIFERACIJOM
OTICO, FR	***A01B 29/04*** (2006.01) ***B60C 7/24*** (2006.01) ***B60C 11/03*** (2006.01) ***B60C 17/00*** (2006.01) *B60C 7/14* (2006.01) *B60C 7/12* (2006.01)	P20190630	POLU-ŠUPLJA GUMA S POBOLJŠANIM PROFILOM I UREĐAJEM ZA VALJANJE OPREMLJEN TAKVIM GUMAMA
Otsuka Pharmaceutical Co., Ltd., JP	***C12N 15/113*** (2010.01) ***A61K 31/7105*** (2006.01) ***A61K 48/00*** (2006.01) ***A61P 11/00*** (2006.01) ***A61P 43/00*** (2006.01)	P20190722	PROFILAKTIČKI ILI TERAPIJSKI AGENT ZA FIBROZU
Pieris Pharmaceuticals GmbH, DE	***C07K 14/435*** (2006.01) ***C07K 14/47*** (2006.01) ***C12N 15/10*** (2006.01) ***C12N 9/16*** (2006.01)	P20190689	MUTEINI SUZNOG LIPOKALINA KOJI VEŽU IL-4R ALFA
Regeneron Pharmaceuticals, Inc., US	***A01K 67/027*** (2006.01) ***C12N 15/90*** (2006.01) ***C07K 14/705*** (2006.01)	P20190227	ŽIVOTINJE KOJE NISU LJUDI, KOJE IMAJU HUMANIZIRANI GEN ZA PROTEIN ZA REGULIRANJE SIGNALA
Regen Lab SA, CH	***A61K 35/14*** (2015.01) ***A61K 35/16*** (2015.01) ***A61K 38/48*** (2006.01)	P20190517	POSTUPAK, EPRUVETA I UREĐAJ ZA PRIMJENU SMJESE ZA ZACJELJIVANJE RANA
Rheinmetall MAN Military Vehicles GmbH, DE	***B60N 2/90*** (2018.01) ***B60N 3/06*** (2006.01) ***B60N 2/42*** (2006.01) ***B60N 2/01*** (2006.01)	P20190654	SJEDIŠTE I NJEGOVA UPOTREBA U OKLOPNOM VOZILU
Rheinmetall MAN Military Vehicles GmbH, DE	***F41H 5/013*** (2006.01) ***F41H 7/00*** (2006.01) ***F16B 37/04*** (2006.01)	P20190753	MONTAŽNI SUSTAV NAMIJENJEN OSIGURAVANJU DIJELA ZA PRIČVRŠĆIVANJE NA TRAČNICU U OBLIKU SLOVA C
Rosenbauer International AG, AT	***A42B 3/14*** (2006.01) ***A42B 3/08*** (2006.01) ***A42B 3/22*** (2006.01)	P20190626	ZAŠTITNA KACIGA

Nositelj patenta (73)	MKP (51)	Broj patenta (11)	Naziv izuma (54)
RUAG Ammotec AG, CH	***F42B 12/06*** (2006.01) ***F42B 12/44*** (2006.01) ***F42B 12/20*** (2006.01)	P20190745	VIŠENAMJENSKI PROJEKTIL
S.A. Lhoist Recherche et Développement, BE	***C01F 5/24*** (2006.01) ***C01F 11/18*** (2006.01) ***C04B 28/02*** (2006.01) ***C04B 14/26*** (2006.01) ***C04B 111/28*** (2006.01) ***E04B 1/74*** (2006.01)	P20190754	MINERALNA MJEŠAVINA NA BAZI MIJEŠANE ČVRSTE FAZE KALCIJEVIH I MAGNEZIJEVIH KARBONATA I POSTUPAK DOBIVANJA TAKVE MJEŠAVINE
Santoni S.p.A., IT	***D05B 23/00*** (2006.01) ***D05B 33/00*** (2006.01) ***D05B 35/06*** (2006.01)	P20190611	POSTUPAK I UREĐAJ ZA SLAGANJE TRAKE OD TKANINE U PLETENI ARTIKL
Stamicarbon B.V., NL	***C07D 251/60*** (2006.01) ***C07C 273/12*** (2006.01)	P20190746	INTEGRIRANA PROIZVODNJA UREE I MELAMINA
Starco DML Limited, GB	***B60C 7/10*** (2006.01) ***B29L 30/00*** (2006.01) ***B29K 75/00*** (2006.01) ***B29C 41/00*** (2006.01) ***B29C 41/04*** (2006.01) ***B29C 41/22*** (2006.01) ***B29C 39/00*** (2006.01) ***B29C 39/02*** (2006.01) ***B29C 39/08*** (2006.01) ***B29D 30/02*** (2006.01)	P20190726	GUMA
Steeper Energy ApS, DK	***C10G 1/02*** (2006.01) ***C10G 1/00*** (2006.01) ***C10G 31/09*** (2006.01)	P20190655	POSTUPAK I UREĐAJ ZA PROIZVODNJU UGLJIKOVODIKA
Stucchi S.p.A., IT	***F16L 37/23*** (2006.01) ***F16L 37/56*** (2006.01) ***F16L 37/32*** (2006.01)	P20190667	SPOJNIK PRIJENOSA TEKUĆINE SA STRAŽNJOM KOMOROM KOJI SE POKREĆE KOSOM CIJEVI
TAE Technologies, Inc., US	***G21B 1/15*** (2006.01)	P20190684	INJEKTOR NEUTRALNIH ZRAKA NA BAZI NEGATIVNIH IONA
Takeda Pharmaceutical Company Limited, JP	***C07D 495/04*** (2006.01) ***C07D 333/38*** (2006.01) ***C07D 409/12*** (2006.01)	P20190729	METODA PROIZVODNJE DERIVATA TIENOPIRIMIDINA
Terna Rete Italia S.p.A., IT	***H01H 31/02*** (2006.01) *H01H 9/02* (2006.01) *E04H 9/02* (2006.01) *F16F 15/04* (2006.01) *F16F 7/10* (2006.01)	P20190507	UREĐAJ ZA SEIZMIČKU IZOLACIJU, NAMIJENJEN ZA PREKIDAČ TIPA KOJEG SE UPOTREBLJAVA U VISOKONAPONSKIM ELEKTRIČNIM SUSTAVIMA
Tillotts Pharma AG, CH	***A61K 9/00*** (2006.01) ***A61K 9/28*** (2006.01) ***A61K 31/606*** (2006.01) ***A61K 47/32*** (2006.01) ***A61K 47/36*** (2006.01) ***A61K 9/20*** (2006.01) ***A61K 31/196*** (2006.01) ***A61K 31/616*** (2006.01)	P20190727	FORMULACIJA ODGOĐENOG OTPUŠTANJA LIJEKA
TRON - Translationale Onkologie an der Universitätsmedizin der Johannes Gutenberg- Universität Mainz gemeinnützige GmbH, DE	***C07K 14/725*** (2006.01) ***C07K 14/47*** (2006.01) ***A61P 35/00*** (2006.01) ***A61K 35/26*** (2015.01)	P20190472	KLAUDIN-6 SPECIFIČNI IMUNORECEPTORI I T-STANIČNI EPITOPI
Universite de Montpellier, FR	***C12Q 1/70*** (2006.01) ***C12Q 1/6876*** (2018.01)	P20190436	MIRNA-124 KAO BIOMARKER
Välinge Innovation AB, SE	***E04F 15/10*** (2006.01)	P20190775	PLOČASTI GRAĐEVNI ELEMENT
Vejarano Restrepo, Luis Felipe, CO	***A61K 45/06*** (2006.01) ***A61P 27/10*** (2006.01) ***A61K 9/00*** (2006.01) ***A61K 31/137*** (2006.01) ***A61K 31/167*** (2006.01) ***A61K 31/4168*** (2006.01) ***A61K 31/4174*** (2006.01) ***A61K 31/4178*** (2006.01) ***A61K 31/4402*** (2006.01)	P20190627	OFTALMIČKA FORMULACIJA I POSTUPAK UBLAŽAVANJA DALEKOVIDNOSTI
Versalis S.p.A., IT	***C07C 251/08*** (2006.01) ***C07F 15/06*** (2006.01) ***C08F 36/06*** (2006.01) ***C08F 136/06*** (2006.01) ***C08F 4/42*** (2006.01)	P20190744	OKSO-NITROGENIRANI KOMPLEKS KOBALTA, KATALITIČKI SUSTAV KOJI SADRŽI NAVEDENI OKSO-NITROGENIRANI KOMPLEKS I POSTUPAK ZA (KO)POLIMERIZACIJU KONJUGIRANIH DIENA
Viber Media S.A.R.L., LU	***H04L 12/66*** (2006.01) ***H04M 7/00*** (2006.01) ***H04M 3/42*** (2006.01) ***H04M 3/46*** (2006.01)	P20190725	PREKID POZIVA U OTT MREŽI
Weidmüller Interface GmbH & Co. KG, DE	***H01B 7/36*** (2006.01) ***G09F 3/06*** (2006.01) ***G09F 3/20*** (2006.01) ***G09F 3/16*** (2006.01)	P20190679	MARKER ZA VODOVE

Nositelj patenta (73)	MKP (51)	Broj patenta (11)	Naziv izuma (54)
Wu, Lih-Chiu, TW	***A61M 3/02*** (2006.01) ***A61M 25/00*** (2006.01) ***A61M 31/00*** (2006.01)	P20190715	UREĐAJ ZA NAZALNO ISPIRANJE
Wyeth LLC, US	***C07D 401/14*** (2006.01) ***A61K 31/53*** (2006.01) ***A61P 35/00*** (2006.01)	P20190680	TRIAZINSKI SPOJEVI KAO INHIBITORI KINAZE P13 I MTOR
Zambon S.p.A., IT	***A61K 9/14*** (2006.01) ***A61K 9/16*** (2006.01) ***A61K 31/198*** (2006.01)	P20190687	N-ACETILCISTEINSKE TABLETE ZA GUTANJE

Objava upisa promjena u Registru patenata

Promjena imena/naziva nositelja europskih patenta

Broj patenta (11)	Raniji zapis	Novi zapis	Datum upisa promjene
P20120074	Josef Martin GmbH, Klostertalerstrasse 25, 6751 Braz, AT	Martin GmbH, Klostertalerstrasse 25, 6751 Braz, AT	06.06.2019
P20130875	HYDROMAT-INŽENJERING d.o.o., Horvatsko 72, 42240 Ivanec, HR	HYDROMAT d.o.o., Horvatsko 72, 42240 Ivanec, HR	06.06.2019
P20170464	Piramal Imaging SA, Route de l'Ecole 13, 1753 Matran, CH	Life Molecular Imaging SA, Route de l'Ecole 13, 1753 Matran, CH	07.06.2019
P20171397	Piramal Imaging SA, Route de l'Ecole 13, 1753 Matran, CH	Life Molecular Imaging SA, Route de l'Ecole 13, 1753 Matran, CH	07.06.2019
P20181081	Piramal Imaging SA, Route de l'Ecole 13, 1753 Matran, CH	Life Molecular Imaging SA, Route de l'Ecole 13, 1753 Matran, CH	07.06.2019

Promjena imena/naziva i adresa/sjedišta nositelja europskih patenta

Broj patenta (11)	Raniji zapis	Novi zapis	Datum upisa promjene
P20120074	Martin Holding GmbH, Klostertalerstrasse 25, 6751 Braz, AT	Martin Beteiligungen AG, c/o Büchel & Stieger Treuhand AG, Staatsstraβe 44, 9463 Oberriet, CH	06.06.2019

Prijenos prava

Broj patenta (11)	Raniji zapis	Novi zapis	Datum upisa promjene
P20120074	Martin Beteiligungen AG, c/o Büchel & Stieger Treuhand AG, Staatsstraβe 44, 9463 Oberriet, CH	Josef Martin GmbH, Klostertalerstrasse 25, 6751 Braz, AT	06.06.2019
P20151348	Eaton Safety IP GmbH & Co. KG, Airport Center Schönefeld, Mittelstrasse 5-5a, 12529 Schönefeld, DE	Eaton Intelligent Power Limited, 30 Pembroke Road, Dublin 4, IE	07.06.2019
P20161607	ENEX S.r.l., Via Veneto 12, 31038 Paese (TV), IT	Huurre Group Oy, Taivaltie 5, 01610 Vantaa, FI	30.05.2019
P20171160	Horst Schader, Liebigstrasse 3, 36304 Alsfeld, DE	Brodes GmbH, Baudirektor-Hahn-Str. 2, 27472 Cuxhaven, DE	05.06.2019
P20171291	Morphotek, Inc., 210 Welsh Pool Road, 19341 Exton, PA, US	Eisai, Inc., 100 Tice Blvd.,, 07677 Woodcliff Lake, NJ, US	05.06.2019
P20181240	Paolo Gobbi Frattini S.r.l., Viale Lazio, 26, 20135 Milano, IT	ADIENNE Pharma & Biotech SA, Via Zurigo 46, 6900 Lugano, CH	07.06.2019

Upis licencije

Broj patenta (11)	Davatelj licencije (73)	Stjecatelj licencije	Vrsta licencije	Datum upisa promjene
P20181253	Yeda Research & Development Company, Ltd., P.O. Box 95, 76100 Rehovot, IL	Teva Pharmaceutical Industries Ltd., R&D Division, P.O. Box 1142, 91010 Jerusalem, IL	isključiva	05.06.2019
P20181254	Yeda Research and Development Co. Ltd., P. O. Box 95, 76100 Rehovot, IL	Teva Pharmaceutical Industries Ltd., R&D Division, P.O. Box 1142, 91010 Jerusalem, IL	isključiva	05.06.2019

Objava prijedloga za povrat u prijašnje stanje europskih patenata

Broj patenta (11)	Podnositelj prijedloga za povrat u prijašnje stanje	Datum primitka prijedloga za povrat u prijašnje stanje
P20161107	Adama Makhteshim Ltd, P.O.box 60, 84100 Beer Sheva, IL	18.4.2019.

Objava povrata u prijašnje stanje europskih patenata

Broj patenta (11)	Podnositelj prijedloga za povrat u prijašnje stanje	Vrsta rješenja	Datum donošenja rješenja o povratu u prijašnje stanje
P20161107	Adama Makhteshim Ltd, P.O.box 60, 84100 Beer Sheva, IL	usvojen	5.6.2019.

Objava zahtjeva za nastavak postupka europskih patenata

Broj patenta (11)	Podnositelj zahtjeva za nastavak postupka	Datum primitka zahtjeva za nastavak postupka
P20190517	Regen Lab SA, En Budron B2, 1052 Le Mont-sur-Lausanne, CH	15.3.2019.

Objava nastavaka postupka europskih patenata

Broj patenta (11)	Podnositelj zahtjeva za nastavak postupka	Vrsta rješenja	Datum donošenja rješenja o nastavku postupka
P20190517	Regen Lab SA, En Budron B2, 1052 Le Mont-sur-Lausanne, CH	usvojen	30.5.2019.

Objava prestanaka vrijednosti europskih patenata

Broj patenta (11)	MKP (51)	Datum prestanka vrijednosti patenta	Patent objavljen u HGIV-u br.	Naziv izuma (54)
P20110350	***B65D 5/50*** (2006.01) ***B65D 85/20*** (2006.01)	03.11.2018	6/2011	KUTIJA ZA PAKIRANJE VIJAKA I NJIMA ODGOVARAJUĆEG KOMPLETA ODVIJAČA
P20110684	***A61K 31/55*** (2006.01) ***A61K 49/00*** (2006.01)	06.11.2018	10/2011	IVABRADIN I NJEGOVA UPORABA U POSTUPKU DIJAGNOSTICIRANJA UPORABOM KORONARNE ANGIOGRAFIJE S VIŠESLOJNOM KOMPJUTORSKOM TOMOGRAFIJOM
P20110833	***C05F 17/00*** (2006.01)	11.11.2018	12/2011	POSTUPAK TRETIRANJA OTPADA
P20120035	***F04D 29/10*** (2006.01) ***F04D 29/12*** (2006.01) ***F16J 15/34*** (2006.01)	30.10.2018	2/2012	UREĐAJ ZA OTPLINJAVANJE KOMORA PUNJENIH TEKUĆINOM S ROTIRAJUĆIM KOMPONENTAMA
P20120414	***B65D 75/28*** (2006.01) ***B32B 15/08*** (2006.01) ***B65D 85/76*** (2006.01) ***B32B 15/20*** (2006.01)	19.11.2018	6/2012	PAKIRANJE OD FOLIJE
P20120561	***C07D 235/22*** (2006.01) ***A61K 31/496*** (2006.01) ***A61P 25/00*** (2006.01)	10.11.2018	7/2012	2-METIL-1-(FENILSULFONIL)-4-(PIPERAZIN-1-IL)-1H-BENZIMIDAZOL KAO 5-HIDROKSITRIPTAMINSKI-6 LIGAND
P20120855	***B60P 1/04*** (2006.01) ***B60P 1/32*** (2006.01) ***B65F 3/00*** (2006.01) ***A01D 90/00*** (2006.01) ***B60P 1/34*** (2006.01)	13.11.2018	11/2012	VOZILO ZA PRIJEVOZ RASUTOG TERETA
P20130330	***B67D 7/02*** (2010.01)	11.11.2018	5/2013	UREĐAJ ZA ODSTRANJIVANJE TEKUĆINA IZ SPREMNIKA
P20130784	***C12P 7/06*** (2006.01) ***C12N 1/00*** (2006.01)	14.11.2018	12/2013	UPORABA BAKTERIJA ZA STVARANJE BIOENERGIJE
P20130924	***C07D 487/04*** (2006.01) ***A61K 31/4162*** (2006.01) ***A61P 3/10*** (2006.01)	11.11.2018	12/2013	AMINOTETRAHIDROPIRANI KAO INHIBITORI DIPEPTIDIL PEPTIDAZE-IV ZA LIJEČENJE ILI PREVENCIJU DIJABETESA
P20131008	***A01C 7/04*** (2006.01) ***A01B 79/00*** (2006.01)	05.11.2018	14/2013	UREĐAJ ZA DOZIRANJE SJEMENA ZA SIJAČICU S POJEDINAČNIM DOZIRANJEM SJEMENA
P20140020	***A61K 31/27*** (2006.01) ***A61K 9/00*** (2006.01) ***A61P 43/00*** (2006.01)	11.11.2018	4/2014	UPORABA BETANEKOLA ZA LIJEČENJE KSEROSTOMIJE
P20140058	***B21F 27/12*** (2006.01)	03.11.2018	5/2014	POSTUPAK I STROJ ZA AUTOMATSKO SKLAPANJE KOMPLEKSNIH KAVEZA OBLIKOVANIH OD ELEKTRO-ZAVARENIH METALNIH MREŽA
P20140305	***A61J 7/00*** (2006.01) ***B65D 83/04*** (2006.01) ***A61J 1/03*** (2006.01)	14.11.2018	10/2014	ULOŽAK, FARMACEUTSKI DOZATOR ZA KRUTE FARMACEUTSKE DIJELOVE I UPORABA NAVEDENOG ULOŠKA I NAVEDENOG FARMACEUTSKOG DOZATORA
P20140325	***B67B 5/03*** (2006.01)	18.11.2018	13/2014	POSTUPAK ZAČEPLJIVANJA ČAHUROM KOJI OMOGUĆAVA OTPORNOST MJESTA ZATVARANJA SPREMNIKA PRILIKOM MANIPULACIJE
P20140467	***C09J 171/02*** (2006.01) ***C09J 175/04*** (2006.01) ***C09K 3/10*** (2006.01) ***C03C 27/10*** (2006.01) ***C08K 3/00*** (2018.01) ***C08K 5/10*** (2006.01) ***C08K 9/04*** (2006.01) ***C08K 5/105*** (2006.01)	07.11.2018	17/2014	SREDSTVO ZA BRTVLJENJE IZOLACIJSKOG STAKLA
P20141072	***A61J 7/00*** (2006.01) ***B65D 83/04*** (2006.01) ***B65D 83/00*** (2006.01) ***A61J 1/03*** (2006.01)	14.11.2018	26/2014	FARMACEUTSKI DOZATOR I NJEGOVA UPORABA
P20141093	***C07D 471/04*** (2006.01) ***A61K 31/437*** (2006.01) ***A61P 35/00*** (2006.01)	17.11.2018	2/2015	TRIAZOLOPIRIMIDINI
P20141129	***A61K 9/00*** (2006.01) ***A61K 38/18*** (2006.01)	12.11.2018	1/2015	OFTALMOLOŠKI PRIPRAVCI ZASNOVANI NA BDNF (NEUROTROPIČKI FAKTOR PORIJEKLOM IZ MOZGA) I NJIHOVA PRIMJENA
P20141247	***F17C 13/00*** (2006.01)	08.09.2018	6/2015	POSTUPAK ZA ZAŠTITU PLINSKOG CILINDRA SA PLASTIČNOM NAVLAKOM

Broj patenta (11)	MKP (51)	Datum prestanka vrijednosti patenta	Patent objavljen u HGIV-u br.	Naziv izuma (54)
P20150560	***A61K 51/04*** (2006.01) ***G01N 33/60*** (2006.01) ***A61K 101/02*** (2006.01) ***C07B 59/00*** (2006.01) ***C07D 471/04*** (2006.01)	10.11.2018	14/2015	RADIOOZNAČENI LIGANDI NA BAZI FENILIMIDAZOLA
P20151390	***C07C 47/228*** (2006.01) ***C07C 45/58*** (2006.01) ***C07D 303/04*** (2006.01) ***C07D 301/24*** (2006.01) ***C07D 301/03*** (2006.01) ***C07C 15/02*** (2006.01) ***C07C 5/48*** (2006.01) ***C07C 33/20*** (2006.01) ***C07C 29/40*** (2006.01) ***C07D 233/58*** (2006.01) ***C11B 9/00*** (2006.01) ***C07C 29/38*** (2006.01) ***C07C 1/22*** (2006.01) ***C07D 301/12*** (2006.01)	15.11.2018	2/2016	POSTUPAK ZA PRIPREMU 2-(2,3-DIMETILFENIL)-1-PROPANALA
P20151423	***C07D 487/04*** (2006.01) ***A61K 31/519*** (2006.01) ***A61K 9/00*** (2006.01) ***A61K 47/10*** (2017.01) ***A61K 47/12*** (2006.01) ***A61K 9/48*** (2006.01) ***A61K 9/20*** (2006.01)	22.11.2018	3/2016	DERIVATI [1,2,3]TRIAZOLO[4,5-d]PIRIMIDINA KAO AGONISTI RECEPTORA KANABINOIDA 2
P20160216	***C07D 233/56*** (2006.01) ***A61K 31/4164*** (2006.01)	15.11.2018	7/2016	POSTUPAK ZA PRIPREMU MEDETOMIDINA S KLORACETONOM
P20160250	***C07C 45/51*** (2006.01) ***C07C 45/58*** (2006.01) ***C07C 47/228*** (2006.01) ***C07D 303/02*** (2006.01) ***C07D 303/04*** (2006.01) ***C07D 233/56*** (2006.01)	15.11.2018	8/2016	POSTUPAK ZA PRIPRAVU 2-(2,3-DIMETILFENIL)-1-PROPANALA S KLORACETONOM
P20160449	***B65H 3/04*** (2006.01) ***B65H 3/56*** (2006.01) ***B65H 3/52*** (2006.01)	16.11.2018	11/2016	UREĐAJI ZA DOVOĐENJE LISTOVA
P20160756	***A61L 9/015*** (2006.01) ***A61L 9/22*** (2006.01)	04.11.2018	18/2016	UREĐAJ ZA STVARANJE HIDROKSILNIH RADIKALA
P20160761	***A01G 3/02*** (2006.01)	14.11.2018	17/2016	DVOFUNKCIONALNE VRTNE ŠKARE SA ZAPORNIM MEHANIZMOM
P20160812	***B21F 23/00*** (2006.01) ***B21D 43/00*** (2006.01)	08.11.2018	20/2016	UREĐAJ ZA VUČENJE ZA METALNE PROIZVODE KAO ŠTO SU ŠIPKE, OKRUGLI KOMADI ILI METALNA ŽICA
P20160868	***C09C 1/02*** (2006.01) ***C01F 5/24*** (2006.01) ***D21H 17/70*** (2006.01) *D21H 19/38* (2006.01) *D21H 17/67* (2006.01)	02.11.2018	21/2016	POSTUPAK ZA PRIPREMANJE HIDROMAGNEZITA
P20160977	***B29C 55/18*** (2006.01) ***H01B 3/44*** (2006.01) *B29C 43/00* (2006.01)	06.11.2018	22/2016	POSTUPAK I UREĐAJ ZA PROIZVODNJU TRAKE ZA UMOTAVANJE
P20170379	***C07D 489/12*** (2006.01) ***C07D 489/08*** (2006.01)	04.11.2018	9/2017	POSTUPAK PROIZVODNJE NALTREKSONA
P20170409	***A61K 45/06*** (2006.01) ***A61K 9/06*** (2006.01) ***A61K 47/36*** (2006.01) ***A61K 47/10*** (2017.01) ***A01N 41/06*** (2006.01) ***A01N 59/00*** (2006.01) ***A61K 31/18*** (2006.01) ***A61K 9/00*** (2006.01) ***A61K 9/14*** (2006.01) ***A61K 31/047*** (2006.01) ***A61K 31/715*** (2006.01) ***A61K 31/723*** (2006.01)	07.11.2018	11/2017	PRAŠKASTA KOMPOZICIJA ZA DEZINFEKCIJU VIMENA KOD MLIJEČNIH ŽIVOTINJA
P20170676	***E05D 15/56*** (2006.01) *E05D 15/06* (2006.01)	05.11.2018	14/2017	OKOV ZA PODIZNO-KLIZNE ELEMENTE TE PODIZNO-KLIZNI ELEMENT
P20170691	***A61K 47/59*** (2017.01) ***A61K 47/60*** (2017.01) ***A61K 47/69*** (2017.01) ***A61P 35/00*** (2006.01)	18.11.2018	10/2018	POLIMERNI KONJUGATI DJELATNIH TVARI, NJIHOV POSTUPAK DOBIVANJA I NJIHOVI POLIMERNI INTERMEDIJERI

Broj patenta (11)	MKP (51)	Datum prestanka vrijednosti patenta	Patent objavljen u HGIV-u br.	Naziv izuma (54)
P20170907	***H04L 29/06*** (2006.01) ***H04N 21/234*** (2011.01) ***H04N 21/438*** (2011.01) ***H04N 21/44*** (2011.01) ***H04N 21/61*** (2011.01) ***H04N 21/6405*** (2011.01)	16.11.2018	19/2017	POSTUPAK I MJESTO REPRODUKCIJE VIŠESTRUKOG ODAŠILJANJA RADI OSIGURAVANJA PROGRAMA IZ SKUPINE ZA VIŠESTRUKO ODAŠILJANJE
P20171127	***B65G 69/00*** (2006.01)	12.11.2018	21/2017	UBLAŽIVAČ UDARA
P20171467	***B65G 1/04*** (2006.01)	04.11.2018	24/2017	SUSTAV ZA SKLADIŠTENJE
P20180115	***G01N 33/68*** (2006.01)	20.11.2018	7/2018	LAKTOFERIN ZA UPORABU U DIJAGNOZI ILI PROGNOZI ALZHEIMEROVE BOLESTI
P20180383	***B32B 7/12*** (2006.01) ***B32B 7/06*** (2019.01) ***C09J 7/29*** (2018.01) ***B32B 5/02*** (2006.01) ***B32B 5/24*** (2006.01) ***D06N 3/00*** (2006.01) ***D06N 3/18*** (2006.01)	09.11.2018	7/2018	LJEPLJIVI TEKSTILNI PROIZVOD KOJI SE MOŽE PONOVNO PRIČVRSTITI, PREMJEŠTATI I KORISTITI ZA TISKANJE I POSTUPAK NJEGOVE PROIZVODNJE
P20180569	***B01D 59/26*** (2006.01) ***C10L 3/10*** (2006.01)	04.11.2018	11/2018	UBRZANO STVARANJE I RASTVARANJE HIDRATA
P20180924	***A61K 9/06*** (2006.01) ***A61K 9/08*** (2006.01) ***A61K 9/70*** (2006.01) ***A61K 31/135*** (2006.01) ***A61K 31/167*** (2006.01) ***A61K 31/195*** (2006.01) ***A61K 31/198*** (2006.01) ***A61K 31/277*** (2006.01) ***A61K 31/407*** (2006.01) ***A61K 31/4402*** (2006.01) ***A61K 31/465*** (2006.01) ***A61K 31/49*** (2006.01) ***A61K 31/5377*** (2006.01) ***A61K 31/55*** (2006.01) ***A61K 31/554*** (2006.01) ***A61K 47/06*** (2006.01) ***A61K 47/10*** (2017.01) ***A61K 47/12*** (2006.01) ***A61K 47/14*** (2017.01)	15.11.2018	15/2018	SASTAVI ZA TRANSDERMALNU ADMINISTRACIJU AKTIVNIH SASTOJAKA
P20181343	***C12P 21/06*** (2006.01) ***C12N 15/00*** (2006.01) ***A61K 38/18*** (2006.01) ***A61K 39/00*** (2006.01) ***A61K 38/00*** (2006.01) ***C07K 14/71*** (2006.01)	17.11.2018	21/2018	POSTUPCI I PRIPRAVCI ZA INDUCIRANJE IMUNOSNOG ODGOVORA NA EGFRVIII
P20190171	***A47C 7/02*** (2006.01) ***A47C 17/16*** (2006.01) ***A47C 31/12*** (2006.01)	09.11.2018	6/2019	UDOBNA ORTOPEDSKA STOLICA ZA PREVENCIJU BOLESTI KRALJEŽNICE

Objava ispravaka podataka iz objavljenih europskih patenata

Identifikator dokumenta (10)	MKP (51)	Podatak objavljen u HGIV-u br.	Ispravljeni podatak
HR P20190437 T8	***A61K 47/55*** (2017.01) ***A61K 47/60*** (2017.01) ***A61K 47/65*** (2017.01) ***A61K 31/165*** (2006.01) ***A61K 31/135*** (2006.01)	8/2019	vidi INID (72)
HR P20190430 T8	***A61K 9/20*** (2006.01) ***A61K 31/4545*** (2006.01) ***A61P 7/02*** (2006.01)	10/2019	Ispravak, vidi INID (72)
HR P20182043 T8	***A61K 31/19*** (2006.01) ***A61K 31/445*** (2006.01) ***A61P 25/28*** (2006.01) ***A61K 31/196*** (2006.01) ***A61K 45/06*** (2006.01)	8/2019	Vidi INID (54) i INID (72)

Objava zahtjeva za izdavanje Svjedodžbi

(21) **S20190012A** (22) 03.04.2019.
(43) 14.06.2019.
(68) P20150288
(54) MODULATORI ATP-VEZUJUĆIH KASETNIH TRANSPORTERA
(93) EU/1/18/1306, 06.11.2018.,
(95) **1-(2,2-DIFLUORO-2H-1,3-BENZODIOKSOL-5-IL)-N-{1-[(2R)-2,3-DIHIDROKSIPROPIL]-6-FLUORO-2-(1-HIDROKSI-2-METILPROPAN-2-IL)-1H-INDOL-5-IL}CIKLOPROPAN-1-KARBOKSAMID**
(71) Vertex Pharmaceuticals Incorporated, 50 Northern Avenue, 02210 Boston, MA, US
(74) Odvjetničko društvo Vukmir i suradnici, Zagreb, HR

(21) **S20190019A** (22) 17.05.2019.
(43) 14.06.2019.
(68) P20171534
(54) DERIVATI FOSFORA KAO INHIBITORI KINAZA
(93) EU/1/18/1264, 26.11.2018.,
(95) **BRIGATINIB, ILI NJEGOVA FARMACEUTSKI PRIHVATLJIVA SOL**
(71) ARIAD PHARMACEUTICALS, INC., 40 Landsdowne Street, 02139 Cambridge, MA, US
(74) ZMP IP d.o.o., Zagreb, HR

(21) **S20190020A** (22) 22.05.2019.
(43) 14.06.2019.
(68) P20180752
(54) ANTAGONISTIČKO PROTUTIJELO SPECIFIČNO ZA PEPTID KOJI JE U VEZI S GENOM ZA KALCITONIN
(93) EU/1/19/1358, 01.04.2019.,
(95) **FREMANEZUMAB**
(71) Teva Pharmaceuticals International GmbH, Schlüsselstrasse 12, 8645 Jona, CH
(74) CPZ - CENTAR ZA PATENTE d.o.o., Zagreb, HR

Kazalo proizvoda za koje je podnesen zahtjev za izdavanje Svjedodžbi

Broj zahtjeva za izdavanje Svjedodžbe (21)	Naziv proizvoda (95)	Datum podnošenja zahtjeva (22)
S20190012A	1-(2,2-DIFLUORO-2H-1,3-BENZODIOKSOL-5-IL)-N-{1-[(2R)-2,3-DIHIDROKSIPROPIL]-6-FLUORO-2-(1-HIDROKSI-2-METILPROPAN-2-IL)-1H-INDOL-5-IL}CIKLOPROPAN-1-KARBOKSAMID	03.04.2019.
S20190019A	BRIGATINIB, ILI NJEGOVA FARMACEUTSKI PRIHVATLJIVA SOL	17.05.2019.
S20190020A	FREMANEZUMAB	22.05.2019.

Kazalo podnositelja zahtjeva za izdavanje Svjedodžbi

Podnositelj zahtjeva za izdavanje Svjedodžbe (71)	Broj zahtjeva za izdavanje Svjedodžbe (21)	Datum podnošenja zahtjeva (22)
ARIAD PHARMACEUTICALS, INC., US	S20190019A	17.05.2019.
Teva Pharmaceuticals International GmbH, CH	S20190020A	22.05.2019.
Vertex Pharmaceuticals Incorporated, US	S20190012A	03.04.2019.

Objava podataka o izdavanju Svjedodžbi

(11) S20160016

(21) **S20160016A**

(68) P20150449

(54) METODE LIJEČENJA MULTIPLOG MIJELOMA PRIMJENOM KOMBINIRANIH TERAPIJA TEMELJENIH NA ANTI-CS1 ANTITIJELIMA

(93) EU/1/16/1088, 13.05.2016.,

(94) 13.05.2031.

(95) **ELOTUZUMAB**

(73) AbbVie Biotherapeutics Inc., 1500 Seaport Boulevard, Redwood City, CA 94063, US

Dana-Farber Cancer Institute, Inc., 450 Brookline Avenue, Boston, MA 02215-5450, US

(74) PETOŠEVIĆ d.o.o., Zagreb, HR

Kazalo proizvoda za koje su izdane Svjedodžbe

Broj Svjedodžbe	Naziv proizvoda	Datum podnošenja zahtjeva
(11)	(95)	(22)
S20160016	ELOTUZUMAB	27.10.2016.

Kazalo nositelja Svjedodžbi

Nositelj Svjedodžbe	Broj Svjedodžbe	Datum podnošenja zahtjeva
(73)	(11)	(22)
AbbVie Biotherapeutics Inc., US	S20160016	27.10.2016.
Dana-Farber Cancer Institute, Inc., US	S20160016	27.10.2016.

Objava prestanaka vrijednosti Svjedodžbi

Broj Svjedodžbe (11)	Datum prestanka vrijednosti Svjedodžbe	Svjedodžba objavljena u HGIV-u br.	Pravni temelj prestanka vrijednosti Svjedodžbe
S20130013	13.05.2019	19/2014	Prestanak važenja Svjedodžbe (do 5 godina + 6 mj.)

Objava prijava žigova

RAZRED 1

(210) Z20190424A (220) 21.03.2019.
(442) 14.06.2019.
(731) **BUSINESS SOLUTION d.o.o.**
Babonićeva ulica 82, 10000 Zagreb, HR
(740) CPZ - CENTAR ZA PATENTE d.o.o., Zagreb, HR
(540)

(531) 05.03.11; 05.03.13; 24.13.01; 24.13.17
(511) **1** morski zrak u boci
3 aromatična voda; preparati za ispiranje usta; aromatične smjese cvijeća i ljekovitog bilja; kozmetički proizvodi; kreme; osvježavajući sprej za lice
5 plinovi za medicinske svrhe; kisik za medicinske svrhe; masti za farmaceutske svrhe; kupke s kisikom; kisik kokteli kao dodatak prehrani; mješavine za kisik koktele kao dodatak prehrani
10 komprimirani zrak za disanje kao proizvod za medicinsku uporabu; komprimirani kisik za disanje kao proizvod za medicinsku uporabu

RAZRED 3

(210) Z20190548A (220) 26.04.2019.
(442) 14.06.2019.
(731) **APIPHARMA d.o.o., farmaceutsko-prehrambena, kozmetička industrija i trgovina**
Jeronima Kavanjina 26, 10090 Zagreb, HR
(540)

APIPRO

(511) **3** propolis sprej (nemedicinski proizvod); vodica za higijenu grla (nemedicinski proizvod); njega usta (nemedicinski proizvodi za njegu usta); eterična ulja
5 farmaceutski i veterinarski proizvodi; higijenski proizvodi za upotrebu u medicini; dijetne tvari i napici za medicinske potrebe; dodaci (hranjivi dodaci za medicinske potrebe)

(210) Z20190710A (220) 24.05.2019.
(442) 14.06.2019.
(731) **Zlatko Šaronja**
Dubrava zabočka 166, 49210 Zabok, HR
(540)

ZAGREB č ANKA

(591) crna
(531) 27.05.01
(511) **3** cedrovo eterično ulje; čišćenje zubi (Preparati za -); dezodorani za osobnu uporabu [parfumerijski proizvodi]; dezodoransi za tijelo [parfumerijski proizvodi]; esencija metvice [eterično ulje]; eterična ulja citrona; eterična ulja limuna; eterična ulja od sandalovine; eterična ulja za smirenje živaca; eterične esencije; eterični ekstrakti i ulja; kozmetički losioni za kosu; kozmetički pripravci za njegu usta i zubi; kozmetički proizvodi; losioni za čišćenje zubi; losioni za kosu; losioni za kosu bez ljekovitog učinka; otapala za odmašćivanje, osim za upotrebu u proizvodnim postupcima; parfumerijski proizvodi s aromom vanilije; parfumirani sapuni; prašak za poliranje; preparati za bijeljenje i ostale tvari za pranje rublja; preparati za čišćenje; preparati za čišćenje zubi; preparati za njegu zubi; pripravci za čišćenje zubi; pripravci za obnavljanje i poliranje; pripravci za odmašćivanje za uporabu u kućanstvu; pripravci za poliranje; prirodni parfumerijski proizvodi; sapuni; sintetički vanilin (parfumerijski proizvodi); smjese za poliranje; sredstva za čišćenje zubi i vodice za ispiranje usta [bez ljekovitog učinka]; sredstva za čišćenje zubi u obliku gume za žvakanje; sredstva za čišćenje zubi za žvakanje; sredstva za odmašćivanje [osim za uporabu u proizvodnji]; terpeni (eterična ulja); ulje od peperminta [parfumerijski proizvod]

RAZRED 9

(210) Z20190514A (220) 17.04.2019.
(442) 14.06.2019.
(731) **Riot Games, Inc. (a Delaware corporation)**
12333 West Olympic Blvd., 90064 Los Angeles, CA, US
(740) Gorana Grubišić, Zagreb, HR
(540)

RIOT GAMES

(591) crna, bijela
(531) 02.09.18; 27.05.01; 27.05.10
(511) **9** računalni programi koji se koriste u praćenju statusa raznih korisnika usluga online interaktivnog igranja i za povezivanje igrača s online igrama s drugim igračima svih razina vještina; softver za proširenu stvarnost koji se može preuzeti za igranje video igara; softver za mobilne igre koji se može preuzeti; podcasti koji se mogu preuzeti u području e-sporta i video igara; softver za video igre koji se može preuzeti; video igre koje se mogu preuzeti; softver za igranje virtualne stvarnosti koji se može preuzeti za igranje video igara; interaktivni multimedijski programi za videoigre; snimljeni softver proširene stvarnosti za igranje video igara; snimljeni softver za virtualnu stvarnost za igranje video igara; patrone za video igre; diskovi za videoigre; softver za videoigre; softver za video igre i priručnici u elektroničkom obliku koji se prodaju kao jedinica; softver za video igre koji se može preuzeti putem globalne računalne mreže i bežičnih uređaja; digitalna glazba koja se može preuzeti; elektronske publikacije koje se mogu preuzeti, naime stripovi, grafički romani, časopisi, priručnici i bilteni u području zabavnih i video igara; filmovi koji se mogu preuzeti, televizijski programi ili drugi zabavni sadržaji kratke forme u obliku animacije, komedije, drame, e-sporta, fantazije i znanstvene fantastike; glazbene datoteke koje se mogu preuzeti; prethodno snimljeni CD-i s glazbenim i filmskim zvučnim zapisima; prethodno snimljeni optički i magnetno-optički diskovi s filmovima, televizijskim programima ili zabavnim sadržajima kratke forme u obliku animacije, komedije, drame, e-sporta, fantazija i

znanstvene fantastike; unaprijed snimljeni video diskovi i DVD-ovi s filmovima, televizijskim programima ili zabavnim sadržajima kratke forme u obliku animacije, komedije, drame, e- sporta, fantazija i znanstvene fantastike

35 usluge online trgovine za maloprodaju naprtnjača, odjeće, kostima, figurica, pokrivala za glavu, nakita, uzica, futrola za mobitele, podloga za miša, ukrasnih igala, plišanih igračaka, videoigara; usluge trgovine za maloprodaju naprtnjača, odjeće, kostima, figurica, pokrivala za glavu, nakita, uzica, futrola za mobitele, podloga za miša, ukrasnih igala, plišanih igračaka, videoigara; pružanje poticajnih i nagradnih programa za igrače video igara

38 emitiranje i streaming videoigara i natjecanja u videoigrama preko globalnih komunikacijskih mreža, interneta i bežičnih mreža; Forumi [sobe za čavrljanje] za društvene mreže; Pružanje online foruma za prijenos poruka među korisnicima računala; emitiranje zvuka; emitiranje audio i video programa putem interneta; Telekomunikacijske usluge, naime prijenos podcasta; streaming audio, vizualnih i audio / vizualnih materijala preko globalnih komunikacijskih mreža, interneta i bežičnih mreža; streaming podataka; emitiranje videozapisa

41 organiziranje i provođenje natjecanja uživo, izložbi i turnira s video igrama; zabavne usluge, naime softver za videoigre koji se ne može preuzeti, a koji korisnicima omogućuje stvaranje, izmjenu, učitavanje, preuzimanje, dijeljenje, pregled i objavljivanje sadržaja interaktivne videoigre koju su stvorili korisnici, glazbe i druge medijske datoteke putem globalne računalne mreže, interneta i bežičnih mreža; Zabavne usluge, naime organiziranje sastanaka i konferencija uživo sa obožavateljima u području zabave, igara, video igara i e-sporta; Usluge zabave, naime pružanje online video igara; Usluge zabave, naime pružanje privremenog korištenja videoigara koji se ne mogu preuzeti; organizacija natjecanja u videoigrama, izložbi i turnira; objavljivanje video igara; pružanje online publikacija koje se ne mogu preuzimati u obliku stripova, grafičkih romana i priča sa scenama i likovima koji se zasnivaju na video igrama; pružanje online igara proširene stvarnosti; pružanje online informacija o video igrama; pružanje online trivijalnosti, savjeta i strategija za videoigre; pružanje online igara virtualne stvarnosti; zabavne usluge u obliku stvaranja, razvoja, proizvodnje i distribucije filmova, televizijskih programa i kratkih zabavnih sadržaja u području animacije, komedije, drame, e-sporta, fantazija i znanstvene fantastike; zabavne usluge u obliku proizvodnje i prezentacije emisija uživo; usluge zabave, naime pružanje web-stranice s filmovima, televizijskim programima i zabavnim sadržajima kratke forme u području animacije, komedije, drame, e- sporta, fantazije i znanstvene fantastike; usluge zabave, naime pružanje podcasta u području e-sporta i video igara; pružanje informacija o online zabavi

42 izrada računalnih programa; dizajn i razvoj računalnog softvera u području video igara; razvijanje prilagođenih web stranica s korisničkim informacijama o računalnim igrama; platforma kao usluga (PAAS) koja sadrži platforme za računalni softver za upotrebu u upravljanju bazama podataka u području video igara; Pružanje internetskih stranica s tehnologijom koja korisnicima omogućuje stvaranje, prijenos i dijeljenje videozapisa koje generiraju korisnici na temelju igranja računalnih igara; pružanje internetskih stranica s tehnologijom koja korisnicima omogućuje upravljanje online softverom za video igre; pružanje prilagođenih internetskih stranica i podatkovnih izvora s informacijama koje definira korisnik, što uključuje postove na blogu, novi medijski sadržaj, druge mrežne sadržaje i mrežne web-veze na druge web-lokacije; usluge softvera (SaaS) kao usluge koje sadrže softver za prikaz podataka i rezultata u igri; usluge softvera (SaaS) kao usluge koje sadrže softver za igranje video igara; usluge softvera (SaaS) kao usluge koje sadrže softver za snimanje vremena u videoigrama; usluge softvera (SaaS) kao usluge sa softverom za snimanje snimki; usluge softvera (SaaS) kao usluge sa softverom za snimanje snimaka ekrana video igara; usluge softvera (SAAS) kao usluge koje sadrže softver za upravljanje bazama podataka u području video igara; usluge softvera (SaaS kao usluge) koje sadrže softver za poboljšanja videoigara

---

(210) Z20190633A (220) 13.05.2019.
(442) 14.06.2019.
(731) **Matija Brnić**
Ulica Josipa Vogrinca 29, 10000 Zagreb, HR
(540)

Prkos

(511) **9** aparati za snimanje, prijenos, reprodukciju zvuka ili slike; magnetne podloge za snimanje, akustičke ploče
25 odjeća, obuća, pokrivala za glavu
41 obuka; stručno osposobljavanje; razonoda; komponiranje glazbe; pisanje tekstova; izvođenje glazbe; održavanje koncerata; sportske i kulturne djelatnosti

---

(210) Z20190657A (220) 17.05.2019.
(442) 14.06.2019.
(731) **SCRUMEDIA d.o.o.**
Ilica 425, 10000 Zagreb, HR
(540)

GEEXUS
eSports Community Builder

(591) tirkizna (zeleno-plava)
(531) 01.13.01; 01.13.15; 26.01.01; 26.01.14; 27.05.01; 27.05.10; 29.01.04
(511) **9** računalni programi [softveri]
35 oglašavanje
38 telekomunikacije

---

(210) Z20190687A (220) 21.05.2019.
(442) 14.06.2019.
(731) **Damir Skoko**
Hrvatskog Sokola 77, 10000 Zagreb, HR
(540)

Stuey

(511) **9** anode; anodne baterije; antene; antikatode; aplikacije za računalne programe koje se mogu preuzeti s interneta; audio sučelja; čipovi s integriranim sklopovima; ekvalizatori [uređaji za zvuk]; električne baterije; električni induktori; električni kablovi; električni otpori; električni releji; električni sabirnici [kolektori]; električni transformatori; električni vodiči; elektronske cijevi; etuiji za pametne telefone; integrirani sklopovi; ispravljivači; katode; kompaktni diskovi [audio i video]; kompaktni optički diskovi; kompleti za telefone za telefoniranje bez ruku; kondenzatori; mobiteli; mikrofoni; membrane [akustika]; nosači zvuka; nosači zvučnih snimaka; niskotonski zvučnici; navlake za slušalice; navlake za pametne telefone; osigurači; organske svjetleće diode [OLED]; optički kondenzatori; odašiljači elektroničkih signala; programi (računalni -) [koji se mogu preuzeti]; prijenosni multimedijski čitači; pretvarači, električni [konvertori]; poluvodiči; pojačala; ploče, upravljačke; periferni uređaji prilagođeni za uporabu s računalima; pametni telefoni; pametni ručni satovi; pametni prsteni; reduktori [elektricitet]; razvodne ploče [električna struja]; radiotelefonski uređaji; radioaparati; računalni programi [snimljeni]; računalni hardver; računalne softverske platforme, snimljene ili koje se može preuzimati s interneta; računala, džepna; silicijeve pločice za integrirane krugove; slušalice; snimljeni operativni programi za računala; svjetleće diode [LED]; tranzistori [elektronika]; triode; uređaji za diktiranje; uređaji za reprodukciju kompaktnih diskova; uređaji za reprodukciju zvuka; uređaji za snimanje vremena; uređaji za snimanje zvuka; USB uređaji [USB stickovi]; vrpce za snimanje zvuka; zasloni za projiciranje [ekrani]; zvučnici; zvučnici [megafoni]
16 brošure; blokovi [papirnati proizvodi]; čestitke; držači stranica knjiga; držači za novac; fascikli; fotografije [tiskane]; kalendari; kemijske olovke; letci; mape [uredski pribor]; naljepnice; natpisi od papira ili kartona; olovke; olovke s grafitnom minom [tehničke olovke]; označivači stranica u knjizi; papirnate ili kartonske etikete; papirnate ili kartonske kutije; papirnate trake ili kartice za upis računalnih programa; papirnate vrećice; papirnate zastavice; plakati, papirnati ili kartonski;

tiskani materijali; tiskani materijali u vidu obojenih uzoraka; tiskani materijali za dopisne tečajeve; tiskani nastavni materijali; tiskani obrazovni materijali; tiskani obrazovni materijal koji se odnosi na telekomunikacije; tiskani papirnati materijali za pakiranje; tiskani promotivni materijal

25 bodiji; čarape; kravate; majice kratkih rukava; pokrivala za glavu

---

(210) Z20190696A (220) 23.05.2019.
(442) 14.06.2019.
(731) **GUANGZHOU HAVIT TECHNOLOGY COMPANY LIMITED**
Rms. 1307, Poly World Trade Center, Phase 2, No 1000
Xingang Dong Road, Haizhu District, Guangzhou City, CN
(740) CPZ - CENTAR ZA PATENTE d.o.o., Zagreb, HR
(540)

Hakii

(531) 27.05.01
(511) **9** kompjuterske tipkovnice; miševi (kompjuterska periferija); podloge za miševe; prijenosni multimedijski čitači; audio sučelja; slušalice; kacige sa slušalicama; mikrofoni; memorije za opremu za obradu podataka; video rekorderi; magnetoskopi; humanoidni roboti s umjetnom inteligencijom; pametni satovi; uređaji za praćenje aktivnosti koji se nose na tijelu; slušalice; kućišta zvučnika; džepni elektronički prevoditelji; sučelja za kompjutere; pametni prsteni; identifikacijske magnetne narukvice

---

(210) Z20190697A (220) 23.05.2019.
(442) 14.06.2019.
(731) **GUANGZHOU HAVIT TECHNOLOGY COMPANY LIMITED**
Rms. 1307, Poly World Trade Center, Phase 2, No 1000
Xingang Dong Road, Haizhu District, Guangzhou City, CN
(740) CPZ - CENTAR ZA PATENTE d.o.o., Zagreb, HR
(540)

(531) 26.11.02; 26.11.13; 27.05.01; 27.05.21
(511) **9** kompjuterske tipkovnice; miševi (kompjuterska periferija); podloge za miševe; prijenosni multimedijski čitači; audio sučelja; slušalice; kacige sa slušalicama; mikrofoni; memorije za opremu za obradu podataka; video rekorderi; magnetoskopi; humanoidni roboti s umjetnom inteligencijom; pametni satovi; uređaji za praćenje aktivnosti koji se nose na tijelu; slušalice; kućišta zvučnika; džepni elektronički prevoditelji; sučelja za kompjutere; pametni prsteni; identifikacijske magnetne narukvice

---

(210) Z20190711A (220) 27.05.2019.
(442) 14.06.2019.
(731) **HP - Hrvatska pošta d.d.**
Jurišićeva 13, 10000 Zagreb, HR
(540)

(591) crna
(531) 22.01.05; 22.01.07; 24.17.24; 27.05.01; 27.05.08
(511) **9** antene kao komponente; antene kao komunikacijski uređaji; antene za bežične komunikacijske aparate; antene za radijski signal; antene za telekomunikacijske mreže; aparati i instrumenti za reguliranje distribucije električne energije; aparati i instrumenti za reguliranje uporabe električne energije; aparati i instrumenti za reproduciranje podataka; aparati i instrumenti za kontroliranje uporabe električne energije; aparati i instrumenti za kontroliranje distribucije električne energije; aparati za mjerenje, nadzor i analizu potrošnje električne energije; aparati za prijenos signala; aplikacije koje se mogu preuzeti za upotrebu s mobilnim uređajima; aplikacije za dohvaćanje informacija; aplikacije za mobilne uređaje namijenjene upravljanju podacima koje se mogu preuzimati; aplikacije za mobilne uređaje namijenjene prijenosu podataka koje se mogu preuzimati; aplikacije za mobilne uređaje namijenjene prijenosu informacija koje se mogu preuzimati; aplikacije za mobilne uređaje namijenjene upravljanju informacijama koje se mogu preuzimati; aplikacije za računalne programe koje se mogu preuzeti s interneta; aplikacijski softver; aplikacijski softver za bežične uređaje; aplikacijski softver za društveno umrežavanje putem interneta; aplikacijski softver za mobilne telefone; aplikacijski softver za mobilne uređaje; aplikacijski softver za osobna računala za sustave za kontrolu dokumenata; aplikacijski softver za osobna računala za upravljanje sustavima za kontrolu dokumenata; aplikacijski softver za pametne telefone koji se može preuzeti; aplikacijski softver za televizore; aplikacijski softver za usluge računarstva u oblaku; automatizirani uređaji za kontrolu parkiranja automobila; automatske registarske blagajne; banke podataka; bar kod terminali; baterije; baterije mobilnih telefona; baze podataka; baze podataka (elektroničke); besplatni računalni softver [freeware]; bežične meteorološke stanice; bežične podloge za punjenje pametnih telefona; bežične slušalice s mikrofonom za pametne telefone; bežične slušalice za mobilne telefone; bežični komunikacijski uređaji; bežični kontrolni uređaji za daljinski nadzor i kontrolu funkcije i statusa sigurnosnih sustava; bežični kontrolni uređaji za daljinski nadzor i kontrolu funkcije i statusa drugih električnih, elektroničkih i mehaničkih uređaja i sustava; bežični odašiljači; bežični odašiljači i prijamnici; bežični telefoni; bežični telefonski aparati; bežični zvučnici; bežični zvučnici s mogućnošću uparivanja; cipele (zaštitne -); čitači flash kartica; čitači identifikacijskih iskaznica; čitači kartica; čitači kodiranih magnetskih kartica; čitači kreditnih kartica; čitači optičkih kodova; čitači pametnih kartica; čitači sd kartica; čitači usb kartica; čitači za prepoznavanje radijskih frekvencija [rfid]; čizme [zaštitna obuća]; čuvari zaslona za računala koji se mogu preuzeti; čuvari zaslona za telefone koji se mogu preuzeti; daljinski prijamnici; daljinski senzori temperature; detektori istjecanja; detektori razine punjenja; detektori topline; detektori ugljičnog monoksida; detektori ugljičnog dioksida; detektori za električna brojila; digitalna tablet računala; digitalne fotografije koje se mogu preuzimati; digitalne televizije; digitalni čitači knjiga; digitalni foto okviri; digitalni odašiljači; digitalni osjetnici; digitalni termometri [osim za medicinske namjene]; dijelovi i dodatci za komunikacijske uređaje; dijelovi i dodatci za televizijske dekodere; držači za mobilne telefone; električne naprave za mjerenje; električni kontrolni uređaji za upravljanje energijom; elektronička pošta i softver za slanje poruka; elektroničke baze podataka; elektroničke baze podataka snimljene na računalnim medijima; elektroničke čestitke koje se mogu preuzeti s interneta za slanje poštom; elektroničke digitalne oglasne ploče; elektroničke etikete; elektroničke karte koje se mogu preuzeti s interneta; elektroničke knjige koje se mogu preuzimati; elektroničke mjerne naprave za slavine; elektronički mjerni senzori; elektronički pluviometri; elektronički senzori; elektronički uređaji za izdavanje parkirališnih kartica; elektronički uređaji za mijenjanje valuta; elektronske i magnetske id kartice za plaćanje usluga; elektronske publikacije koje se mogu preuzeti s interneta; emotikoni za mobilne telefone koji se mogu preuzeti; futrole na preklapanje za tablet računala; futrole na preklop za mobilne telefone; futrole od kože ili imitacije kože za mobitele; futrole prilagođene za mobilne telefone; futrole za digitalne medijske čitače; futrole za dlanovnike; hardver za obradu elektroničkih uplata/isplata; interaktivni računalni softver; interaktivni računalni softver za razmjenu informacija; interaktivni softver; kartice kodirane sa sigurnosnim obilježjima u

svrhu utvrđivanja identiteta; kartice (magnetske ili kodirane -); kartice s čipom; kartice s mikročipom; kartice za plaćanje koje su magnetski kodirane; kodirane bankovne kartice; kodirane članske kartice; kodirane darovne kartice; kodirane elektronske čip kartice; kodirane identifikacijske kartice; kodirane kartice vjernosti; kodirane kartice za korištenje u svezi s elektroničkim prijenosom financijskih transakcija; kodirane kartice za korištenje u svezi s elektroničkim prijenosom financijskih sredstava; kodirane kartice za transakcije na prodajnim punktovima; kodirane kreditne kartice; kodirane nagradne kartice; kodirane pametne kartice; kodirane platne kartice; kodirane prepaid kreditne kartice; kodirane prepaid platne kartice; kompjuterski programi [koji se mogu preuzeti]; kompleti za telefone za telefoniranje bez ruku; kreditne kartice [kodirane]; kreditne kartice [magnetne]; kreditne kartice s magnetskom trakom; maske za dlanovnike; maske za mobitele; memorijske kartice; memorijske kartice za mobitele; mjerači električne energije; mjerači električne struje; mjerači masenog protoka; mjerači protoka; mjerači protoka plina; mjerači razine; mjerači razine vode; mjerači razmaka [dijastometri]; mjerači sadržaja; mjerači strujanja istisnog tipa; mjerači struje; mjerači svjetlosnog protoka; mjerači temperature; mjerači temperature ispušnih plinova; mjerači temperature vode; mjerači temperature za industrijsku uporabu; mjerači temperature za kućansku uporabu; mjerači tlaka vjetra; mjerači topline; mjerači udaljenosti; mjerači vibracija; mjerači visine; mjerači vlažnosti tla; mjerači vodljivosti; mjerači za gorivo; mjerači za sredstva za hlađenje; mjerači za vlagu; mobilne aplikacije; mobilne aplikacije koje se mogu preuzimati i koje se koriste s nosivim računalnim uređajima; mobilni aparati za odašiljanje radijskih signala; mobilni aparati za primanje radijskog signala; mobilni kuponi koji se mogu preuzeti; mobilni telefoni; mobilni telefoni s ugrađenim telefaksom; mobilni telefoni [uređaji]; mobilni telefoni za korištenje u vozilima; mobilni terminali za komunikaciju; mobilni uređaji za komunikaciju podataka; mobilni uređaji za podatke; mobilni uređaji za telekomunikacije; mobiteli; mobiteli s velikim tipkama i brojevima za slabovidne osobe i osobe s ograničenom pokretljivošću; navlake za mobitele; navlake za mobitele od tkanine ili tekstilnih materijala; navlake za pametne telefone; pametni telefoni; pametni telefoni u obliku naočala; pametni telefoni u obliku ručnog sata; pametni zvučnici; podloge za miša; pristupnici za internet stvari [iot]; programi (računalni -) [koji se mogu preuzeti]; programi za obradu podataka; programi za pametne telefone; programi za pohranu podataka; programi za računala; programi za računalne igre za simulaciju trgovine financijskim vrijednosnim papirima [softveri]; programi za računalne igrice koje se mogu preuzeti s interneta; programi za računalne igre koji se mogu preuzeti s globalne računalne mreže; programi za računalne igre za uporabu na mobilnim telefonima; programi za računalne igre koji se mogu preuzeti putem interneta i bežičnih uređaja; punjači baterija mobitela; punjači baterija mobitela za uporabu u vozilima; punjači za pametne telefone; računalna dokumentacija u elektroničkom obliku; računalna oprema za komunikaciju podataka; računalne baze podataka; računalne softverske aplikacije za tv; računalne softverske platforme, snimljene ili koje se može preuzimati s interneta; računalne softverske platforme za društveno umrežavanje; računalni aplikacijski softver za uporabu u provedbi interneta stvari [iot]; računalni aplikacijski softver za uporabu s nosivim računalnim uređajima; računalni digitalni zemljovidi; računalni komunikacijski programi koji omogućavaju korisnicima pristup bankovnim računima i obavljanje bankovnog poslovanja; računalni memorijski uređaji; računalni monitori; računalni poslužitelji za baze podataka; računalni program chatbot, softver za simuliranje razgovora; računalni program za autorizaciju pristupa bazama podataka; računalni program za čitače kartica; računalni program za elektroničku trgovinu koji omogućava korisnicima obavljanje elektroničkih poslovnih transakcija putem globalne računalne mreže; računalni program za ispitivanje [utvrđivanje] kreditne sposobnosti; računalni program za obradu komunikacija [softveri]; računalni programi; računalni programi koje je moguće preuzeti s globalnih računalnih informacijskih mreža; računalni programi koji se odnose na financijske poslove; računalni programi pohranjeni u digitalnom obliku; računalni programi povezani s obavljanjem financijskih transakcija; računalni programi preuzeti s interneta; računalni programi [softveri]; računalni programi za autentifikaciju; računalni programi za biometrijske sustave za identifikaciju i provjeru vjerodostojnosti osoba; računalni programi za daljinski nadzor mjerača; računalni programi za e- trgovinu; računalni programi za financijsko upravljanje; računalni programi za interaktivnu televiziju; računalni programi za interaktivnu televiziju i za interaktivne igrice i/ili kvizove; računalni programi za korištenje u daljinskom očitavanju mjerača; računalni programi za korištenje u telekomunikacijama; računalni programi za među mrežno računovodstvo u području telekomunikacija; računalni programi za obradu tržišnih informacija; računalni programi za obradu podataka; računalni programi za omogućavanje sigurnih transakcija putem kreditnih kartica; računalni programi za online slanje poruka; računalni programi za povrat dugova; računalni programi za pristupanje Internetu i korištenje interneta; računalni programi za pristup direktorijima informacija koji se mogu preuzeti s globalne računalne mreže; računalni programi za pristupanje, pregledavanje i pretraživanje online baza podataka; računalni programi za razvijanje financijskih modela; računalni programi za sigurnosnu zaštitu elektroničke pošte; računalni programi za trgovinu putem globalne komunikacijske mreže; računalni programi za upravljanje vozilom; računalni softver koji omogućuje pronalaženje podataka; računalni softver koji omogućuje stavljanje na raspolaganje elektroničkih medija putem interneta; računalni softver koji omogućuje pristup informacijama putem komunikacijskih mreža; računalni softver koji omogućuje pružanje informacija putem interneta; računalni softver koji omogućuje pristup elektroničkim medijima putem komunikacijskih mreža; računalni softver koji se može preuzimati; računalni softver koji se može preuzeti za upravljanje podacima; računalni softver koji se može preuzeti za upravljanje informacijama; računalni softver za mobilne telefone; računalni softver za poslovne svrhe; računalni softver za ručne mobilne digitalne elektroničke uređaje i drugu potrošačku elektroniku; računalni softver za šifriranje; Računalni softver za uporabu kao sučelje za programiranje aplikacija (API); Računalni softver za upravljanje vozilom; računalni uređaj za korištenje u daljinskom očitanju mjerača; radijski odašiljači za daljinsko upravljanje; radijski prijemnici za daljinsko upravljanje; reklami natpisi na displeju [mehanički ili svjetleći]; remenčići za mobilne telefone; slušalice; slušalice za mobilne telefone; slušalice za uporabu s računalima; softver koji se preuzima s interneta; softver povezan s ručnim digitalnim elektroničkim uređajima; softver za dnevno trgovanje; softver za dohvaćanje informacija; softver za e-trgovinu i e-plaćanje; softver za elektronički nadzor artikala [eas]; softver za elektroničko plaćanje; softver za elektroničku poštu; softver za geografski informacijski sustav [gis]; softver za mobilne telefone; softver za mobilne uređaje; softver za pametne telefone; softver za plaćanje; softver za pristupanje sadržaju; softver za razmjenu datoteka; softver za rudarenje podataka; softver za rukovanje elektroničkom poštom koji se može preuzeti; softver za upravljanje podatcima, datotekama i bazama podataka; softver za upravljanje transakcijama putem interneta; softver za vođenje internetskih trgovina; softveri i aplikacije za mobilne uređaje; softverske aplikacije koje se mogu preuzeti; softverske platforme putem kojih korisnici mogu primati novac; torbice prilagođene za mobilne telefone; torbice za mobitele; uređaji za daljinsko monitoriranje; uređaji za digitalno mjerenje; uređaji za mjerenje električne energije; uređaji za mjerenje protoka; uređaji za mjerenje razine tekućine; uređaji za mjerenje temperature za kućansku uporabu; uređaji za mjerenje vjetra; uređaji za mjerenje vlage; uređaji za mjerenje zagađenosti zraka; uređaji za monitoriranje temperature za industrijsku uporabu; usb sigurnosni ključevi; vage za pisma; vage za pisma za upotrebu u kućanstvu; višenamjenske kartice za financijske usluge; zaštitna pokrivala za glavu; zaštitna radna odjeća [za zaštitu protiv nesreća ili ozljeda]; zaštitne cipele [protiv nesreća ili ozljeda]; zaštitne folije prilagođene za pametne telefone; zvučnici; zvučnici za računala

16 3d naljepnice za uporabu na svim površinama; adresari; albumi za fotografije; albumi za markice; albumi za naljepnice; ambalaža napravljena od papirnih nadomjestaka na bazi minerala; ambalaža [za oblaganje i punjenje] od papira ili kartona; ambalaže za poklone; aplikacije u obliku naljepnica; arhitektonski modeli; arhitektonski planovi; arhitekturne makete [modeli]; atlasi; automobilske naljepnice; bedževi od kartona; bedževi s imenom [uredski pribor];

beletrističke knjige; bijeli karton; bilješke (blokovi za -); bilježnice; bilježnice sa spiralnim uvezom; bilježnice za pisanje; bilteni {novinske brošure); bilteni s vijestima [tiskovine]; bilteni [tiskovine]; bilteni u području igara i igara na sreću; blokovi [karneti]; blokovi papira; blokovi za bilješke; bojanke; bojice; božične čestitke; brošure; časopisi kao prilozi novinama; časopisi [periodična izdanja]; časopisi s općim sadržajem; časopisi s televizijskim programom; čestitke; čestitke za specijalne prigode; cestovne karte; cjenici [tiskani materijal]; crtani uzorci za vezenje; debitne kartice bez magnetskog kodiranja; dekoracije i umjetnički materijali i mediji; dekorativne papirnate mašne za umotavanje; dekorativni papir za umotavanje; digitalni tiskarski papir; dječje knjige; dječje slikovnice; djelomično tiskani obrasci; dnevne novine; dnevni planeri; dnevnici; dopisnice za neformalna pisma; držači za obične i kemijske olovke; džepne bilježnice; džepni rokovnici; električni i elektronički strojevi za frankiranje; elektronički pisaći strojevi; etikete s cijenama; etikete za adrese; etikete za označavanje; etikete za poklone; fascikli; figurice napravljene od kartona; figurice napravljene od papira; fotografije; fotografije bez okvira i s okvirom; fotografije [tiskane]; fotografski albumi; fotogravure; girlande od papira; glazba na papiru; glazbene čestitke; godišnjaci [tiskana izdanja]; godišnji planeri; grafički crteži; grafički ispisi; grafički prikazi; grafovi; gumeni pečati; gumeni pečati za dokumente; informativna pisma; informativne brošure; informativne knjige; ispisi; izvješća; kalendari; kalendari s kidanjem stranica; karte; kartice za omote poklona; karton; kartonske ambalaže; kartonske izložbene kutije; kartonske kutije; kartonske kutije za pakiranje; kartonske kutije za poklone; kartonske poštanske cijevi; kartonske sklopive kutije za pakiranje; kartonski ili papirnati omoti za boce; kartonski stolni podlošci; kartonski stolni podmetači; katalozi; katalozi za kupovinu kod kuće; katalozi za naručivanje robe postom; kemijske olovke; knjige; knjige za slikanje; knjižice s kuponima; komemorativne poštanske marke; korice knjiga; korisničke upute; korisnički priručnici; košuljice za držanje i zaštitu poštanskih maraka; košuljice za spise; kožni omoti za knjige; kožni omoti za rokovnike; kreditne kartice bez magnetskog koda; kuponi; kutije od kartona; kutije od kartona za pakiranje; kutije od papira ili kartona; kutije od valovite ploče; kutije od valovitog kartona; kutije za poštanske marke; kvačice [uredski pribor]; ladice za poštu; letci; listovi papira [pisaći pribor]; listovi s komemorativnim markicama; ljepljiva traka; ljepljive tiskane etikete; mape [uredski pribor]; marke; markeri [flomasteri]; markeri za knjigu; marketinški letci; markice (poštanske -); mašne za dekoriranje paketa; memo blokovi; naljepnice; naljepnice [papirnati proizvod]; natpisi od papira ili kartona; navlake za poštanske markice; novine; obrasci; okviri za poštanske marke; olovke; omoti časopisa; omotnice [papirnati proizvodi]; omotnice za uredsku uporabu; organizer za stol; osobni organizatori; osobni rokovnici; otisnuti kalendari; otisnuti preslikani motivi za vez ili aplikacije od tkanine; otvarači za pisma; ovlaživači prstiju; označivači stranica u knjizi; označivači stranica u knjigama, ne od plemenitih metala; papir; papirnate, kartonske i plastične vreće i artikli za pakiranje, zamatanje i skladištenje; papirnate koverte za pakiranje; papirnate mape; papirnate naljepnice; papirnate oznake za poklon; papirnate poklon vrećice; papirnate poklon vrećice za vino; papirnate role za kalkulatore; papirnate stolne dekoracije; papirnate trake; papirnate ukrasne mašne za umotane poklone; papirnate ukrasne zastavice; papirnate viseće etikete; papirnate vrećice za poštu; papirnati bedževi; papirnati bedževi s imenima; papirnati okviri za slike; papirnati omoti za poklone; papirnati plakati; papirnati podlošci; papirne maramice; pečati; periodične tiskane publikacije; periodični časopisi; pernice; pisaći blokovi; pisaći pribor; pisaći strojevi; pisma (papir za pisma); plakati napravljeni od papira; plakati, papirnati ili kartonski; plastične omotnice; podmetači za čaše od kartona; podmetači za pisanje; poklon bonovi; poklon kartice; poklon kutije; poklon omoti; poklon vrećice; popis adresa; posjetnice; poslovne mape; poslovni obrasci; poštanske adresne naljepnice; poštanske dopisnice i razglednice; poštanske marke; posteri; pozivnice; pozivnice za zabavu; priručnici; promidžbena izdanja; promotivna izdanja; prospekti; publikacije; ravnala; razglednice; registratori; reklamne mape; reklamni natpisi od kartona; reklamni natpisi od papira; reklamni posteri [plakati]; reklamni transparenti napravljeni od kartona; reklamni transparenti od papira; reklamni znakovi od papira ili kartona; rođendanske čestitke; rođendanski spomenari; rokovnici; role od plastične folije za pakiranje; role papira za blagajne; samoljepivi blokovi; samoljepivi listići; samoljepljive naljepnice; samoljepljive papirnate etikete; samoljepljive trake za uredske potrebe; samoljepljivi markeri; sastavljene kartonske kutije za pakiranje; skulpture od kaširanog papira; slike; slikovnice; složive kartonske kutije; složive kutije od papira; smeđi papir za umotavanje; spremnici od kartona za pakiranje; spremnici od valovitog kartona; stalci za fotografije; stalci za kalendare; stalci za stolne kalendare; štedni kuponi; stolne mape; stolne podloge; stolne podloge s kalendarom; stolni kalendari; stolni organizeri; stolni planeri; strojevi za poništavanje poštanskih maraka; strojevi za uredsku uporabu za pečaćenje pošte; strojevi za uredsku uporabu za adresiranje pošte; strojevi za uredsku uporabu za sortiranje dokumenata; strojevi za zatvaranje omotnica za urede; stručni časopisi; tiskana priopćenja za tisak; tiskane brošure; tiskane diplome; tiskane informativne mape; tiskane kartice za odgovore poštom; tiskane nagrade; tiskane oglasne ploče od kartona; tiskane oglasne ploče od papira; tiskane papirnate naljepnice; tiskane papirnate pozivnice; tiskane pozivnice; tiskane priče u ilustriranom obliku; tiskane reklame; tiskane stranice s upitnicima; tiskane stranice za odgovore; tiskani certifikati; tiskani kuponi; tiskani letci; tiskani materijali; tiskani promotivni materijal; tiskovina; traka za zatvaranje kartonskih kutija; traka za zatvaranje za uredsku uporabu; trake (ljepljive -) (uredske]; trgovinski časopisi; ukrasne naljepnice za kacige; ukrasne skulpture od kaširanog papira; ukrasne zastavice [papirnate]; ukrasni papir; ukrasni papir za poklone; uložne mape s polugom; uložne mape za neuvezane papire; uložni listovi; umjetnička djela i figurice od papira i kartona i arhitektonski modeli; uokvireni posteri; uredski papir; uredski pečati; uredski pribor; uredski registratori; uzorci za vezenje; višenamjenske plastične vreće; vizitkarte; vrećice [omotnice, torbice], od papira ili plastike za ambalažu; vrećice, papirnate; vrećice za nošenje; zidni kalendari; zidni planeri; zidni ukrasi od papira; omoti godišnjih zbirki maraka; papir za tisak poštanskih maraka; filatelistički proizvodi; prigodni poštanski žigovi

35 administracija poslovnih platnih lista za druge; administracija programa poticajnih nagrada za promicanje prodaje proizvoda i usluga drugih; administracija programa poticaja i vjernosti potrošača; administracija programa vjernosti kupaca; administrativna obrada narudžbi za kupnju unutar okvira usluga koje pružaju tvrtke za naručivanje putem pošte; administrativna obrada narudžbi za kupnju; administrativna obrada računalnih narudžbi izvršenih telefonom ili računalom; administrativne usluge; administrativne usluge povezane s carinjenjem; administrativne usluge u vezi s karticama vjernosti; administriranje natječaja za potrebe oglašavanja; adresiranje omotnica; analize vezane uz marketing; aranžiranje izloga; audio-vizualni prikazi u reklamne svrhe (priprema ili prezentacija -); ciljani marketing; digitalni marketing; dijeljenje reklamnog materijala na ulici; distribucija i diseminacija reklamnih materijala [leci, prospekti, tiskani materijal, uzorci]; distribucija letaka; distribucija letaka, brošura, tiskanica i uzoraka za potrebe oglašavanja; distribucija oglasnih i promotivnih materijala; distribucija oglasnih, reklamnih i promotivnih materijala; distribucija oglasnog, marketinškog i promotivnog materijala; distribucija proizvoda u reklamne svrhe; distribucija promidžbenih materijala (letaka, prospekata, brošura, uzoraka, posebno za katalošku prodaju na veliku udaljenost) izvan granice ili ne; distribucija promidžbenih materijala, odnosno, letaka, prospekata, brošura, uzoraka, posebno za katalošku prodaju na veliku udaljenost izvan granica ili u zemlji; distribucija promidžbenih tekstova; distribucija promidžbenih brošura; distribucija promotivnih materijala; distribucija prospekata i uzoraka; distribucija prospekata i uzoraka za potrebe oglašavanja; distribucija prospekata za potrebe oglašavanja; distribucija reklama i komercijalnih obavijesti; distribucija reklama i reklamnog materijala [leci, brošure, prospekti i uzorci]; distribucija reklamne pošte i reklamnih dodataka priloženih uz redovita izdanja; distribucija reklamnih brošura; distribucija reklamnih letaka; distribucija reklamnih materijala za druge; distribucija reklamnih materijala; distribucija reklamnih obavijesti; distribucija reklamnih oglasa; distribucija reklamnog materijala putem pošte; distribucija reklamnog materijala za

druge putem online komunikacijske mreže na Internetu; distribucija reklamnog materijala; distribucija tiskanog promotivnog materijala putem pošte; dizajn promidžbenih brošura; dizajn promidžbenih letaka; dizajn promidžbenih logotipa; dizajn reklamnog materijala; elektronička obrada podataka; elektroničko objavljivanje tiskanih materijala za promidžbene potrebe; internetski marketing; ispitivanje brenda; ispitivanje javnog mnijenja; ispitivanje javnog mnijenja [anketiranje]; istraživanja marketinške strategije; istraživanja o korporativnom imidžu; istraživanja tržišta; istraživanja tržišta koja uključuju istraživanje javnog mnijenja; istraživanja tržišta putem telefona; istraživanja u svezi potrošačkih navika; istraživanje i analiza tržišta; istraživanje tržišta; istraživanje tržišta i marketinško istraživanje; istraživanje tržišta radi prikupljanja podataka o čitateljima tiskovina; istraživanje tržišta radi prikupljanja podataka o televizijskim gledateljima; istraživanje tržišta radi oglašavanja; istraživanje u području reklamiranja; izdavanje i ažuriranje reklamnih tekstova; izdavanje promidžbenih letaka; izložbe (organiziranje -) u komercijalne svrhe; izložbe (organiziranje -) u komercijalne ili reklamne svrhe; izložbe (organiziranje -) u reklamne svrhe; izložbe (organiziranje -) u trgovačke svrhe; izložbe u komercijalne i reklamne svrhe; iznajmljivanje oglasnog prostora; iznajmljivanje oglasnog prostora i reklamnih materijala; iznajmljivanje oglasnog prostora na internetu; iznajmljivanje oglasnog prostora na internetskim stranicama; iznajmljivanje panoa u reklamne svrhe; iznajmljivanje prodajnih štandova; iznajmljivanje reklamnih prostora; iznajmljivanje reklamnih panoa [reklamnih ploča]; iznajmljivanje reklamnih ploča [reklamnih ploča]; iznajmljivanje reklamnog prostora na internetu; iznajmljivanje reklamnog prostora, materijala i vremena; iznajmljivanje vremena za reklamiranje na komunikacijskim medijima; izravna tržišna oglašavanja; izravni marketing; izravno oglašavanje putem pošte; izvlačenja nagrada (organiziranje -) u reklamne svrhe; izvlačenja nagrada (organiziranje -) u promotivne svrhe; izvođenje, pripremanje i organiziranje trgovačkih priredbi i trgovačkih sajmova u komercijalne i reklamne svrhe; knjigovodstvo i računovodstvo; kopiranje dokumenata; kopiranje dokumenata za druge; korporativne komunikacijske usluge; maloprodajne usluge na internetu povezane s odjećom; maloprodajne usluge na internetu povezane s igračkama; maloprodajne usluge na internetu povezane s kozmetikom; maloprodajne usluge na internetu povezane s nakitom; maloprodajne usluge na internetu povezane s torbicama; maloprodajne usluge na internetu povezane s prtljagom; maloprodajne usluge naručivanja poštom u svezi odjevnih dodataka; maloprodajne usluge naručivanja odjeće poštom; maloprodajne usluge narudžbe kozmetičkih proizvoda poštom; maloprodajne usluge povezane sa sportskim proizvodima; maloprodajne usluge povezane s krznom; maloprodajne usluge povezane s delikatesama; maloprodajne usluge povezane s voćem; maloprodajne usluge povezane s dodatnom opremom za automobile; maloprodajne usluge povezane s automobilskim dijelovima; maloprodajne usluge povezane sa slatkišima; maloprodajne usluge povezane s prodajom pretplatničkih kutija koje sadržavaju pivo; maloprodajne usluge povezane s prodajom pretplatničkih kutija koje sadržavaju hranu; maloprodajne usluge povezane s prodajom pretplatničkih kutija koje sadržavaju kozmetičke proizvode; maloprodajne usluge povezane s prodajom pretplatničkih kutija koje sadržavaju čokolade; maloprodajne usluge putem globalne računalne mreže u vezi s bezalkoholnim pićima; maloprodajne usluge putem globalne računalne mreže u vezi s pivom; maloprodajne usluge putem naručivanja poštom u vezi s pivom; maloprodajne usluge putem naručivanja poštom u vezi s bezalkoholnim pićima; maloprodajne usluge putem kataloga u vezi s alkoholnim pićima (osim piva); maloprodajne usluge putem kataloga u vezi s prehrambenim proizvodima; maloprodajne usluge putem kataloga u vezi s pivom; maloprodajne usluge putem kataloga u vezi s bezalkoholnim pićima; maloprodajne usluge putem globalne računalne mreže u vezi s prehrambenim proizvodima; maloprodajne usluge putem naručivanja poštom u vezi s prehrambenim proizvodima; maloprodajne usluge putem globalne računalne mreže u vezi s alkoholnim pićima (osim piva); maloprodajne usluge putem naručivanja poštom u vezi s alkoholnim pićima (osim piva); maloprodajne usluge u svezi hrane; maloprodajne usluge u vezi s pametnim satovima; maloprodajne usluge u vezi s pametnim telefonima; maloprodajne usluge u vezi s elektroničkim publikacijama koje se mogu preuzeti; maloprodajne usluge u vezi s glazbenim datotekama koje se mogu preuzeti; maloprodajne usluge u vezi s računalima koja se mogu nositi na tijelu; maloprodajne usluge u vezi s umjetnim krznom; maloprodajne usluge u vezi s mobilnim telefonima; maloprodajne usluge u vezi s građevinskim materijalima; maloprodajne usluge u vezi s bojama; maloprodajne usluge u vezi s kavom; maloprodajne usluge u vezi s osvjetljenjem; maloprodajne usluge u vezi s opremom za kuhanje hrane; maloprodajne usluge u vezi s kakaom; maloprodajne usluge u vezi s opremom za grijanje; maloprodajne usluge u vezi s čajevima; maloprodajne usluge u vezi s opremom za opskrbu vodom; maloprodajne usluge u vezi s opremom za sanitaciju; maloprodajne usluge u vezi s hortikulturnim proizvodima; maloprodajne usluge u vezi s hranom za životinje; maloprodajne usluge u vezi s grijačima; maloprodajne usluge u vezi s hranom; maloprodajne usluge u vezi sa steljom za životinje; maloprodajne usluge u vezi s veterinarskim instrumentima; maloprodajne usluge u vezi s pivom; maloprodajne usluge u vezi sa sanitarnim instalacijama; maloprodajne usluge u vezi s medicinskim aparatima; maloprodajne usluge u vezi s duhanom; maloprodajne usluge u vezi s medicinskim instrumentima; maloprodajne usluge u vezi s veterinarskim aparatima; maloprodajne usluge u vezi s prtljagom; maloprodajne usluge u vezi s kišobranima; maloprodajne usluge u vezi s torbama; maloprodajne usluge u vezi s uredskim priborom; maloprodajne usluge u vezi s umjetničkim materijalima; maloprodajne usluge u vezi sa školskim priborom; maloprodajne usluge u vezi s oružjem; maloprodajne usluge u vezi s vozilima; maloprodajne usluge u vezi s umjetničkim djelima; maloprodajne usluge u vezi s opremom za hlađenje; maloprodajne usluge u vezi s opremom za zamrzavanje; maloprodajne usluge u vezi s dijetetskim pri pravcima; maloprodajne usluge u vezi sa sportskom opremom; maloprodajne usluge u vezi s veterinarskim pripravcima; maloprodajne usluge u vezi s dodacima prehrani; maloprodajne usluge u vezi s pokrivačima za zidove; maloprodajne usluge u vezi sa sportskim artiklima; maloprodajne usluge u vezi s artiklima za šivanje; maloprodajne usluge u vezi s poljoprivrednom opremom; maloprodajne usluge u vezi s pokrivačima za podove; maloprodajne usluge u vezi s opremom za zemljane radove; maloprodajne usluge u vezi s veterinarskim proizvodima; maloprodajne usluge u vezi s kemikalijama za uporabu u šumarstvu; maloprodajne usluge u vezi s pređama; maloprodajne usluge u vezi s kemikalijama za uporabu u poljoprivredi; maloprodajne usluge u vezi sa stolnim posuđem; maloprodajne usluge u vezi s kuhinjskim posuđem; maloprodajne usluge u vezi s kemikalijama za uporabu u hortikulturi; maloprodajne usluge u vezi s lubrikantima; maloprodajne usluge u vezi s opremom za kućanstvo; maloprodajne usluge u vezi sa sedlarskim proizvodima; maloprodajne usluge u vezi s pripravcima za čišćenje; maloprodajne usluge u vezi s namještajem; maloprodajne usluge u vezi s gorivima; maloprodajne usluge u vezi s ručnim priborom za izgradnju; maloprodajne usluge u vezi sa sorbetima; maloprodajne usluge u vezi sa smrznutim jogurtima; maloprodajne usluge u vezi s ručnim alatima za izgradnju; maloprodajne usluge u vezi s priborom za jelo; maloprodajne usluge u vezi sa sladoledima; maloprodajne usluge u vezi s čokoladom; maloprodajne usluge u vezi s navigacijskim uređajima; maloprodajne usluge u vezi sa slatkišima; maloprodajne usluge u vezi s audiovizualnom opremom; maloprodajne usluge u vezi s opremom za informacijsku tehnologiju; maloprodajne usluge u vezi s desertima; maloprodajne usluge u vezi s pekarskim proizvodima; maloprodajne usluge u vezi s higijenskim priborom za ljude; maloprodajne usluge u vezi s građevinskom opremom; maloprodajne usluge u vezi s mliječnim proizvodima; maloprodajne usluge u vezi s morskim plodovima; maloprodajne usluge u vezi s priborom za uljepšavanje za životinje; maloprodajne usluge u vezi s igrama; maloprodajne usluge u vezi s igračkama; maloprodajne usluge u vezi s higijenskim priborom za životinje; maloprodajne usluge u vezi s priborom za uljepšavanje za ljude; maloprodajne usluge u vezi sa svečanim ukrasima; maloprodajne usluge u vezi s opremom za hortikulturu; maloprodajne usluge u vezi s računalnim hardverom; maloprodajne

usluge u vezi s računalnim softverom; maloprodajne usluge u vezi s cvijećem; maloprodajne usluge u vezi s priborom za pripremu hrane; maloprodajne usluge u vezi s pripravcima za parfimiranje; maloprodajne usluge u vezi s kuhinjskim noževima; maloprodajne usluge u vezi s umjetničkim djelima koje pružaju umjetničke galerije; maloprodajne usluge u vezi s kuhinjskim uređajima; maloprodajne usluge u vezi s odjevnim dodacima; maloprodajne usluge u vezi s dječjim kolicima; maloprodajne usluge u vezi sa sefovima; maloprodajne usluge u vezi sa šalicama i čašama; maloprodajne usluge u vezi s tekstilom za kućanstvo; maloprodajne usluge u vezi s proizvodima za kosu; maloprodajne usluge u vezi s modnim dodacima; maloprodajne usluge u vezi s dodatnom opremom za automobile; maloprodajne usluge u vezi s kućanskom električnom opremom; maloprodajne usluge u vezi s kućanskom elektroničkom opremom; maloprodajne usluge u vezi s vrtlarskim proizvodima; maloprodajne usluge u vezi sa živim životinjama; maloprodajne usluge u vezi s proizvodima za kućne ljubimce; maloprodajne usluge u vezi s dodatnom opremom za bicikle; maloprodajne usluge vezane uz artikle za čišćenje; maloprodajne usluge vezane uz tkanine; maloprodajne usluge vezane uz pokrivala za glavu; maloprodajne usluge vezane uz artikle za uporabu s duhanom; maloprodajne usluge vezane uz tiskani materijal; maloprodajne usluge vezane uz jednokratne papirnate proizvode; maloprodajne usluge vezane uz vrtlarske artikle; maloprodajne usluge vezane uz alkoholna pića (osim piva); maloprodajne usluge vezane uz meso; maloprodajne usluge vezane uz instrumente za mjerenje vremena; maloprodajne usluge vezane uz pripravke za pripremu pića; maloprodajne usluge vezane uz glazbene instrumente; maloprodajne usluge vezane uz pripravke za pripremu alkoholnih pića; maloprodajne usluge vezane uz seksualna pomagala; maloprodajne usluge vezane uz obuću; maloprodajne usluge vezane uz nakit; maloprodajne usluge vezane uz bezalkoholna pića; maloprodajne usluge vezane uz uređaje za sunčanje; maloprodajne usluge vezane uz odjeću; maloprodajne usluge vezane uz ronilačku opremu; maloprodajne usluge vezane uz opremu za fizikalnu terapiju; maloprodajne usluge vezane uz naprave za zaštitu sluha; maloprodajne usluge vezane uz pripravke za njegu životinja; maloprodajne usluge vezane uz metalnu robu; maloprodajne usluge vezane uz snimljeni sadržaj; maloprodajne usluge vezane uz toaletne proizvode; maloprodajne usluge vezane za pekarske proizvode; maloprodajne usluge za ljekarničke, veterinarske i sanitarne pripravke te medicinske potrepštine; maloprodajne usluge za prodaju namještaja; maloprodajne usluge za prodaju odjeće i odjevnih predmeta; maloprodajne usluge u vezi s koncima; marketing; marketing proizvoda; najam oglasnog prostora na internetu za oglašavanje slobodnih radnih mjesta; novine (usluge pretplate novina) za treće osobe; objavljivanje promidžbenih materijala; objavljivanje promidžbenih tekstova; objavljivanje promidžbenih materijala i tekstova; objavljivanje promidžbenog materijala; objavljivanje reklamnog materijala; objavljivanje reklamnog materijala na mreži; objavljivanje tiskanih materijala u promidžbene svrhe u elektroničkom obliku; obrada e-narudžbi; obrada podataka; očitanje plinskih brojila za potrebe obračuna; očitavanje brojila za potrebe obračuna; oglašavanje i marketing; oglašavanje i marketing putem blogova; oglašavanje i promidžba; oglašavanje i promotivne usluge; oglašavanje i usluge oglašavanja; oglašavanje na poslovnim web stranicama; oglašavanje plaćanjem po kliku; oglašavanje prema kategorijama; oglašavanje prenošenjem internetskih promidžbenih materijala za treće strane, putem elektroničkih komunikacijskih mreža; oglašavanje putem banera; oglašavanje putem elektroničkih medija, posebno Internetom; oglašavanje putem elektroničkih reklamnih panoa; oglašavanje putem mreža mobilne telefonije; oglašavanje putem svih komunikacijskih sredstava; oglašavanje tijekom kino projekcija; oglašavanje u časopisima; oglašavanje u periodičkim publikacijama, brošurama i novinama; oglašavanje u području turizma i putovanja; oglašavanje u popularnom i profesionalnom tisku; oglašavanje u svezi zapošljavanja; oglašavanje u svezi zapošljavanja osoblja; oglašavanje, uključujući online oglašavanje na računalnoj mreži; oglašavanje vezano uz transport i dostavu; online oglašavanje na računalnim komunikacijskim mrežama; online oglašavanje na računalnim mrežama; online oglašavanje pomoću računalnih komunikacijskih mreža; online reklame; organizacija i provedba marketinških događanja; organizacija i provedba promotivnih događanja; organizacija i provedba trgovačkih sajmova; organizacija i upravljanje programima lojalnosti potrošača; organizacija izložbi i događaja u komercijalne i reklamne svrhe; organizacija poslovnih predstavljanja povezanih s kupnjom i prodajom proizvoda; organizacija programa vjernosti kupaca za komercijalne, promidžbene ili potrebe oglašavanja; organizacija promidžbe za događanja prikupljanja sredstava u dobrotvorne svrhe; organizacija promocija korištenjem audiovizualnih medija; organizacija sajmova i izložbi u komercijalne i reklamne svrhe; organizacija sajmova u svrhu oglašavanja; organiziranje događanja u komercijalne i reklamne svrhe; organiziranje i održavanje sajmova u komercijalne ili reklamne svrhe; organiziranje i održavanje izložbi za potrebe oglašavanja; organiziranje, izvršavanje i nadziranje programa potrošačke vjernosti; organiziranje, provođenje i nadzor programa vjernosti i motivacijskih programa; organiziranje raspodjele [distribucije] reklamnih sadržaja kao odgovor na telefonske upite; partnerski marketing; pisanje marketinških tekstova; pisanje promidžbenih tekstova; pisanje promidžbenih tekstova za potrebe oglašavanja i promidžbe; pisanje reklamnih tekstova; pisanje scenarija za potrebe oglašavanja; podjela [distribucija] uzoraka u promidžbene svrhe; podjela promidžbenih letaka; podjela promotivnih letaka; podjela reklamnih letaka; popisi poštanskih adresa (sastavljanje -); poslovi (obavještenja o poslovima); poslovna administracija na polju transporta i dostave; poslovno savjetovanje u području transporta i dostave; poslovno savjetovanje u svezi oglašavanja; poslovno upravljanje na području prijevoza i dostave; posredovanje u oglašavanju; posredovanje u trgovinskim poslovima za treće osobe; postavljanje plakata; postavljanje reklama za druge; predstavljanje proizvoda u promotivne svrhe; pretplata na telekomunikacijske usluge za treće; prezentacija poduzeća i njihovih proizvoda i usluga na internetu; prezentacija robe pomoću komunikacijskih medija u maloprodajne svrhe; prezentacija robe putem komunikacijskih medija, u maloprodajne svrhe; pribavljanje prostora na web stranicama za oglašavanje robe i usluga; prijepis podataka; prikazivanje oglasa za treće; prikupljanje i sistematiziranje poslovnih podataka; priprema audio i/ili vizualnih prikaza za poduzeća; priprema i izlaganje audiovizualnih prikaza za reklamne svrhe; priprema oglasa; pripremanje dokumenta; pripremanje i postavljanje reklama; pripremanje popisa poštanskih adresa za usluge izravnog oglašavanja putem pošte [osim prodaje]; pripremanje promidžbenih letaka; pripremanje reklama za druge; produkcija i distribucija radijskih i televizijskih reklama; proizvodnja reklama; promidžba prodaje putem audiovizualnih medija; promidžba prodaje putem programa vjernosti kupaca; promidžba proizvoda i usluga sponzoriranjem sportskih manifestacija; promidžba proizvoda i usluga drugih putem kartica za nagrađivanje vjernosti kupaca; promidžba proizvoda i usluga za treće putem oglašavanja na internetskim stranicama; promidžba proizvoda i usluga putem pokroviteljstva; promocija prodaje robe i usluga drugih osoba pomoću distribucije pisanog materijala i promotivnih natječaja; promocija proizvoda i usluga trećih osoba putem informacijskih i komunikacijskih mreža; promocija robe i usluga drugih putem globalne računalne mreže; promotivne prodaje na prodajnom ili kupovnom mjestu, za druge; provođenje ispitivanja javnog mnijenja; provođenje marketinških istraživanja; pružanje oglasnog prostora u periodičkim publikacijama, novinama i časopisima; pružanje oglasnog prostora, vremena i usluge oglasnih medija; pružanje poslovnih informacija; pružanje prostora na internetskim stranicama za oglašavanje robe i usluga; pružanje računalnih usluga oglašavanja; pružanje statističkih podataka u svezi poslovanja; pružanje usluga oglašavanja; radijsko oglašavanje i reklame; razdioba promidžbenih materijala putem pošte; razvrstavanje, rukovanje i prijem pošte; reklamiranje putem pošte; reklamna pošta; reklamne i promotivne usluge; reklamni materijal (proizvodnja -); reklamni oglasi (širenje reklamnih oglasa); sakupljanje statističkih podataka vezanih uz oglašavanje; sastavljanje [kompilacija] reklamnih oglasa za upotrebu na internetskim stranicama; sastavljanje [kompilacija] popisa poštanskih adresa; sastavljanje popisa adresa za izravnu poštu; sastavljanje, proizvodnja i širenje

reklamnog materijala; savjetodavanje za upravljanje; savjetodavne usluge vezane za poslovno upravljanje; savjetovanje o izravnom marketingu; širenje reklamnih materijala; telefonski marketing; televizijsko reklamiranje; tisak (praćenje tiska); umnožavanje dokumenata; upravljanje poticajnim, promotivnim ili programima vjernosti korisnika; upravljanje programom nagrađivanja vjernosti; uredski poslovi; usluge administrativne obrade i organiziranja narudžbi putem pošte; usluge distribucije reklamnog materijala; usluge fotokopiranja; usluge izravnog oglašavanja putem pošte; usluge maloprodaje u svezi s uredskim priborom; usluge marketinškog istraživanja; usluge naručivanja za treće osobe; usluge obrade podataka; usluge odnosa s javnošću; usluge oglašavanja i marketinga; usluge oglašavanja izravnom poštom koje pružaju poštanski uredi; usluge oglašavanja, marketinga i promidžbe; usluge oglašavanja, marketinga i promotivnog savjetovanja i podrške; usluge poslovne administracije; usluge poslovne analize, istraživanja i poslovnih informacija; usluge poslovne pomoći, upravljanja i administracije; usluge poslovnih savjetovanja; usluge poslovnog upravljanja; usluge posredovanja u trgovini; usluge programa vjernosti, motivacije i bonusa; usluge reprodukcije dokumenata; usluge telemarketinga; usluge uvoza i izvoza; veleprodajne usluge u vezi s uredskim priborom

36 administracija financijskih poslova; administracija financijskih sporazuma; administracija grupnog osiguranja; administracija mirovinskog fonda; administracija osiguranja; administracija planova osiguravanja; administracija planova za grupno osiguranje; administracija štednih računa; administracija trustova; bankarske i financijske usluge; bankarske usluge; bankovne usluge polaganja depozita; bankovne usluge za prijenos sredstava s računa; devizne transakcije; devizne usluge; devizni tečajevi (pružanje informacija vezanih uz -); devizno poslovanje; financijske i novčane transakcije; financijske i novčane usluge; financijske i novčarske usluge, i bankarstvo; financijske i zajmodavne usluge; financijske posredničke usluge; financijske transakcije; financijske usluge; financijske usluge u svezi s isplatom gotovine; financijske usluge u svezi s osiguranjima; financijske usluge u svezi s ulaganjem; financijske usluge u svezi s kreditnim karticama; financijske usluge u svezi s hipotekama; financijske usluge u svezi sa štednjom; financijske usluge u svezi s izdavanjem bankovnih i debitnih kartica; financijske usluge za premije osiguranja; financijske usluge za štednju; financijski poslovi; financijski zajam; financijsko posredovanje; informativne usluge u području osiguranja; informativne usluge u svezi s dionicama; informativne usluge u svezi s bankarstvom; informativne usluge u svezi s osiguravateljskim i financijskim uslugama; isplaćivanje gotovine; iznajmljivanje i zakup [lizing] ureda; iznajmljivanje nekretnina; iznajmljivanje ureda; iznajmljivanje ureda [nekretnine]; konzultacije u svezi s bankarstvom; konzultacije u svezi s kreditima; korisnički upravljano isplaćivanje gotovine; kreditne i zajmodavne usluge; kreditno posredništvo; kupnja i prodaja valuta; mijenjanje i prijenos novca; mjenjačnice; monetarni poslovi; naplata računa za proizvode i usluge; novčana razmjena; novčane transakcije; novčarske usluge; obrada gotovine; obrada plaćanja; oročena štednja; osiguranja; osiguranje; osiguranje kućanstva; osiguranje nekretnine; osiguranje od gubitaka dokumenata; osiguranje od kreditnih gubitaka; osiguranje od kreditnog rizika; osiguranje od nesreće; osiguranje od požara; osiguranje od profesionalne odgovornosti; osiguranje osobne imovine; osiguranje protuprovalnih sustava; osiguranje roba; osiguranje roba u tranzitu; osiguranje u svezi s imovinom; osiguranje za garaže; osiguranje za hotele; osiguranje za hotelski smještaj; osiguranje za kombije; osiguranje za odgovornost druge strane; osiguranje za poslovne djelatnosti; osiguranje za pravne troškove; osiguranje za urede; osiguranje za vlasnike imovine; osiguranje za zrakoplovstvo; osiguranje zgrada; osiguranje (životno -); osiguranje zlatnih poluga (usluge za -); osiguravajuće agencije; osiguravanje pravnih troškova; osiguravateljske informacije; osiguravateljske usluge; osiguravateljske usluge za motorna vozila; pomorsko osiguranje; posredovanje osiguranja; posredovanje osiguranja motornih vozila; posredovanje osiguranja u svezi s kućnim ljubimcima; posredovanje osiguranjem od nezgode; posredovanje (osiguravateljsko -); posredovanje transportnim osiguranjem; posredovanje tranzitnog osiguranja; posredovanje u financijskim ulaganjima; posredovanje u neživotnom osiguranju; posredovanje u osiguranju za imovinu; posredovanje u osiguranju; posredovanje u poslovanju s vrijednosnicama; posredovanje u prometu novca; posredovanje u svezi s osiguranjima; posredovanje u svezi sa životnim osiguranjem; posredovanje u životnom osiguranju; pribavljanje kredita; prihvaćanje depozita; prihvaćanje plaćanja računa; prijenos elektroničkim putem novčanih sredstava; prijenos novca; prijenos sredstava; prijenosi sredstava; provjera novčanica; pružanje bankarskih usluga; pružanje desetogodišnjih polica osiguranja; pružanje deviza; pružanje financijskih usluga putem globalne računalne mreže ili interneta; pružanje informacija o deviznim transakcijama; pružanje informacija o izračunu premija osiguranja; pružanje informacija o osiguravateljskim pitanjima; pružanje informacija o posredovanju u životnim osiguranjima; pružanje informacija o studentskim zajmovima; pružanje informacija u svezi s kreditima; pružanje informacija u svezi s financijskim računima; pružanje osiguranih zajmova; pružanje osiguranja na hipotekarni zajam; pružanje osiguranja za garanciju opreme; pružanje podataka o bankovnom računu putem telefona; pružanje podataka o osiguranju; pružanje potrošačkih zajmova; pružanje potrošačkog kredita; pružanje prepaid kartica i tokena; pružanje privremenih zajmova; pružanje školarina za obrazovanje; pružanje sredstava; pružanje sredstava za hipoteke; pružanje sredstava za kupnju na otplatu; pružanje stambenih kredita; pružanje studentskih stipendija; pružanje studentskih zajmova; pružanje tekućih računa; pružanje usluga i analiza putem interneta u području financijskog ulaganja; pružanje usluga životnog osiguranja; pružanje zajmova; pružanje zajmova i kreditnih pogodnosti; pružanje zajmova u obrocima; pružanje zajmova za školarine; putno osiguranje; računalne financijske usluge; računalne informativne usluge u svezi s osiguranjem; računalne informativne usluge u svezi s bankarstvom; računalne informativne usluge u svezi s financijskim poslovanjem; savjeti oko zajmova; savjeti u svezi s kreditima; savjeti u svezi s uslugama vraćanja zajma; savjetodavne usluge u svezi s bankarstvom; savjetodavne usluge u svezi s kreditima; savjetodavne usluge u svezi s kreditnim karticama; savjetovanje i upiti u svezi s kreditiranjem; štedne i kreditne usluge; ugovaranje kredita; ugovaranje kreditnog osiguranja; ugovaranje kreditnog osiguranja (usluge za -); ugovaranje osiguranja; ugovaranje osiguranja od pomorskih požara; ugovaranje osiguranja od pomorskih nezgoda; ugovaranje osiguranja tvrtke (usluge za -); ugovaranje osiguranja (usluge za -); ugovaranje osiguranja za pomorski promet; ugovaranje osiguranja za unaprijed plaćenu zdravstvenu zaštitu; ugovaranje osiguranja za unaprijed plaćene pravne usluge; ugovaranje osobnog osiguranja od nezgoda (usluge za -); ugovaranje pomorskog osiguranja; ugovaranje poslovnog osiguranja (usluge za -); ugovaranje putnog osiguranja; ugovaranje tranzitnog osiguranja; ugovaranje u svezi s prekoračenjima na bankovnim računima; ugovaranje u svezi s transportnim osiguranjem; ugovaranje zajmova; ugovaranje zajmova otplativih u obrocima; ugovaranje zdravstvenog osiguranja; ugovaranje zdravstvenog osiguranja (usluge za-); ugovaranje životnog osiguranja; unovčavanje čekova; unovčavanje osobnih čekova; unovčenje putničkih čekova; upravljanje gotovinom; usluge bankovne kartice; usluge daljinskog plaćanja; usluge davanja financijskih zajmova; usluge davanja osobnih zajmova; usluge davanja zajmova i kreditiranja; usluge elektroničkog plaćanja; usluge financijskih prijenosa i transakcija te usluge plaćanja; usluge financijskih transakcija; usluge financijskog plaćanja; usluge financijskog poslovanja; usluge financijskog posredovanja; usluge informiranja o bankovnim računima; usluge isplaćivanja gotovine pomoću kartice; usluge isplaćivanja gotovine; usluge isplate gotovine; usluge izdavanja gotovine, čekova i doznaka; usluge izravnog terećenja; usluge izvođenja financijskih transakcija; usluge kreditnih i gotovinskih kartica; usluge mijenjanja novca; usluge mijenjanja novca [mjenjačnice]; usluge mijenjanja valuta; usluge mjenjačnice; usluge mješovitog osiguranja; usluge novčanih transakcija; usluge osiguranja doma; usluge osiguranja kućanstva; usluge osiguranja u svezi s turističkim smještajem; usluge osiguranja u svezi sa strukturiranim nagodbama za odvjetnike; usluge osiguranja u svezi sa sportom; usluge osiguranja u svezi s mirovinskim fondovima; usluge osiguranja u

svezi s otkazanim turističkim rezervacijama; usluge osiguranja u svezi s planiranjem nepredviđenih situacija; usluge osiguranja u svezi s kreditom; usluge osiguranja u svezi s njegovateljskim kućama; usluge osiguranja u svezi s brodicama; usluge osiguranja u svezi s krađom osobnog vlasništva; usluge osiguranja u svezi s kreditnim sporazumima; usluge osiguranja u svezi s pravnim troškovima; usluge osiguranja u svezi s mehaničkim kvarovima; usluge osiguranja u svezi s gubitkom osobnog vlasništva; usluge osiguranja u svezi sa zrakoplovstvom; usluge osiguranja u vezi sa zaštitom kod kupovine, zaštitom cijene i produženim jamstvenim rokom za robu kupljenu kreditnom karticom; usluge osiguranja vozila; usluge osiguranja za imovinu; usluge osiguranja za kreditne kartice; usluge osiguranja za mobilne telefone; usluge osiguranja za motorna vozila; usluge osiguranja za nekretnine; usluge osiguranja za nekretnine sa slamnatim krovom; usluge osiguranja za otplatu medicinskih troškova; usluge osiguranja za pomorski teret; usluge osiguranja za poslovne djelatnosti naručivanja poštom; usluge osiguranja za pribavljanje gotovine u slučaju hitnosti; usluge osiguranja za putovanje; usluge osiguranja za robe u tranzitu; usluge osiguranja za slamnate krovove; usluge osiguranja za vozila; usluge osiguranja za zaštitu hipoteka; usluge osiguranja za zaštitu vozača; usluge osiguravanja jamstava; usluge osiguravanja nekretnina; usluge osiguravateljske agencije; usluge osobnog bankarstva; usluge osobnog osiguranja; usluge osobnog osiguranja u svezi s pružanjem pravnih savjeta; usluge osobnog osiguranja u svezi s pružanjem pravnih usluga; usluge plaćanja debitnom karticom; usluge plaćanja doznakom; usluge plaćanja kreditnom karticom; usluge plaćanja putem bežičnih telekomunikacijskih aparata i uređaja; usluge plaćanja računa; usluge plaćanja računa putem internetske stranice; usluge plaćanja računa putem interneta; usluge plaćanja uplatnicom; usluge polaganja novca; usluge posredovanja u zdravstvenom osiguranju; usluge posredovanja vezano uz osiguranje; usluge povezane s debitnim računima; usluge povezane s depozitnim računima; usluge povezane s depozitima; usluge povezane s gotovinskim karticama; usluge prebacivanja novca korištenjem elektroničkih kartica; usluge prebacivanja sredstava; usluge pribavljanja putnih čekova; usluge prijenosa novca; usluge prijenosa novca elektroničkim putem; usluge prijenosa strane valute; usluge prijenosa virtualnih valuta; usluge pristupanja financijskim podacima; usluge provjere valjanosti čekova; usluge provjere valjanosti kreditnih kartica; usluge provjere valjanosti debitnih kartica; usluge pružanja financijskih informacija u svezi s izgubljenim kreditnim karticama; usluge pružanja financijskih informacija u svezi s ukradenim kreditnim karticama; usluge pružanja financijskih podataka; usluge pružanja financijskih informacija, podataka i savjeta; usluge pružanja kreditnih informacija; usluge putnih osiguranja; usluge putnog osiguranja; usluge računalnog bankarstva; usluge savjetovanja i posredovanja u svezi sa zajmovima; usluge savjetovanja u svezi s kreditima; usluge tekućeg računa; usluge terećenja računa; usluge u svezi s bankovnim računima i štednim računima; usluge u svezi s bankovnim karticama, kreditnim karticama, debitnim karticama i karticama za elektroničko plaćanje; usluge u svezi s bankovnim računima; usluge u svezi s debitnim karticama; usluge u svezi s karticama za plaćanje; usluge u svezi s kreditnim karticama i karticama za plaćanje; usluge u svezi s kreditnim i debitnim karticama; usluge u svezi s kreditnim karticama; usluge u svezi s obnovljivim kreditom; usluge u svezi s platnim i kreditnim karticama; usluge u svezi sa stranim valutama; usluge ugovaranja kredita; usluge ugovaranja osiguranja; usluge ulaganja u privatni dionički fond; usluge unovčavanja čekova; usluge vezane uz potrošačke kredite; usluge vezane uz revolving zajam; usluge vezane uz štedne račune; usluge za upravljanje gotovinom; usluge zamjene valuta; usluge zdravstvenog osiguranja za suvozače autobusa; usluge zdravstvenog osiguranja za vozače autobusa; usluge životnih osiguranja; usluge životnog osiguranja; zajmodavne i kreditne usluge; zajmodavne usluge; zajmovi (financiranje -); zamjena gotovine pomoću kreditne kartice; zdravstveno osiguranje; životno osiguranje

37 građevinska izgradnja; izgradnja; izgradnja i popravak zgrada; iznajmljivanje strojeva, alata i uređaja za građevinske radove; održavanje i popravak zgrada; održavanje postrojenja; popravak električne opreme; popravak i održavanje elektroničkih uređaja; popravak ili održavanje optičkih uređaja i instrumenata; usluge nadzora građevinskih radova za građevinske projekte; usluge nadzora građevinskih radova za nekretninske projekte; usluge upravljanja građevinskim projektima

38 brzojava (komunikacija putem -); brzojava (prijenos -); brzojava (prijenos -) [telegrama]; brzojava (slanje -); davanje pristupa elektroničkoj trgovini [portal] na računalnim mrežama; davanje pristupa platformama za e-trgovinu na internetu; davanje pristupa telekomunikacijskim kanalima za usluge telekupovine; dostava poruka pomoću elektroničkog prijenosa; elektronička podatkovna komunikacija; elektronička pošta; elektronička pošta, slanje poruka; elektronička razmjena podataka; elektronička razmjena podataka spremljenih u baze podataka kojima je moguće pristupiti putem telekomunikacijskih mreža; elektronički prijenos dokumenata (usluge za -); elektronički prijenos informacija (usluge za -); elektronički prijenos podataka i dokumenata pomoću računalnih terminala; elektronički prijenos podataka i dokumenata putem računalnih terminala i elektroničkih uređaja; elektronički prijenos poruka i podataka; elektronički prijenos poruka, podataka i dokumenata; elektronički prijenos pošte i poruka; iznajmljivanje sandučića elektroničke pošte; komunikacija putem sustava elektroničke pošte; komunikacija putem telegrafa; komunikacije putem telegrama; komunikacijske usluge (telegramske -); komunikacijske usluge, to jest elektronički prijenos podataka i dokumenata između korisnika računala; komunikacijske usluge za elektronički prijenos podataka; komunikacijske usluge za prijenos podataka elektroničkim sredstvima; najam pametnih telefona; objedinjene usluge za razmjenu poruka; omogućavanje komunikacije putem telegrafa; omogućavanje pristupa sustavima za elektroničko slanje poruka; podatkovna komunikacija elektroničkom poštom; ponuda elektroničkog poštanskog sandučića; poštanske usluge putem interneta i drugih komunikacijskih mreža; prijenos brzojava; prijenos čestitki putem interneta; prijenos dokumenata putem telefaksa; prijenos elektroničke pošte [e-pošte]; prijenos hitne pošte elektroničkim sredstvima; prijenos informacija pomoću teleprintera; prijenos informacija putem elektroničke pošte; prijenos pisane komunikacije u obliku telegrama; prijenos pisane komunikacije (elektronički -); prijenos podataka elektroničkom poštom; prijenos poruka putem brzojava; prijenos računalnih dokumenata; prikupljanje i dostavljanje poruka putem elektroničke pošte; pružanje usluga e-pošte; pružanje usluga slanja faksa putem e- pošte; sakupljanje i prijenos elektroničkih poruka; sandučići elektroničke pošte (iznajmljivanje -); telefaks usluge; telegrafske komunikacije; telegrafske komunikacijske usluge; telegrafske telekomunikacijske usluge; telegrafske usluge; telegramske komunikacijske usluge; telekomunikacije; telekomunikacijske usluge; usluge e-pošte; usluge e-pošte i poštanskog sandučića; usluge elektroničke komunikacije za pripremanje financijskih podataka; usluge elektroničke razmjene podataka; usluge elektroničkog prijenosa pošte i telefaksa; usluge komunikacije putem brzojava; usluge mobilne telekomunikacije; usluge podatkovne e-pošte; usluge prijenosa brzojava; usluge prijenosa podataka; usluge prosljeđivanja e-pošte; usluge sigurne e-pošte; usluge sigurnog prijenosa podataka, zvuka i slike; usluge slanja i primanja poruka; usluge telegrafa; usluge telegrafske komunikacije; usluge telegrafskog prijenosa; usluge telekomunikacije između financijskih institucija; usluge udaljenog pristupanja podatcima; usluge vezane uz podatke e-pošte

39 agencijske usluge otpreme tereta; ambalažiranje i usluge pakiranja; carinsko skladištenje; carinsko skladištenje robe; cestovni prijevoz putnika; čuvani prijevoz novca i dragocjenosti; davanje savjeta o uslugama otpreme tereta; distribucija pošiljaka; distribucija [prijevoz] maloprodajne robe; dostava dokumenata; dostava i skladištenje robe; dostava, otprema i distribucija novina i časopisa; dostava paketa; dostava pisama; dostava pošiljaka; dostava pošiljaka cestovnim putem; dostava pošiljaka kopnenim putem; dostava robe naručene poštom; dostava robe posredstvom kurira; dostava tereta kopnenim putem; dostavljačke usluge [prijevoz pošte ili robe]; dostavljačke usluge za dostavu robe; dostavljačke usluge za dostavu paketa; dostavljačke usluge za dostavu pošiljaka; dostavljačke usluge za prijevoz tereta; ekspresna dostava robe; frankiranje pošte; hitna dostava pisama; informacije u svezi skladištenja; informativne usluge u svezi s lokacijom

robe; informativne usluge u svezi s prijevoznim rasporedima; informativne usluge u svezi s prijevozom robe; isporuka [distribucija] robe; isporuka i prosljeđivanje pisama i paketa; isporuka i prosljeđivanje pošte; istovar robe (usluge -); istovar tereta (usluge -); iznajmljivanje jedinica za skladištenje; iznajmljivanje objekata za skladištenje; iznajmljivanje paleta; iznajmljivanje paleta i kontejnera za prijevoz robe; iznajmljivanje paleta i kontejnera za skladištenje robe; iznajmljivanje paleta za industrijsku i komercijalnu uporabu; iznajmljivanje paletnih regala; iznajmljivanje poštanskih sandučića; iznajmljivanje prostora za skladištenje; iznajmljivanje skladišnih jedinica; iznajmljivanje skladišnog prostora; iznajmljivanje skladišta; kamionski prijevoz; konzultantske usluge u svezi sa skladištenjem; kurira (dostava robe posredstvom -); kurirska isporuka pošte; kurirske usluge; logističke usluge u svezi s prijevozom; organizacija prijevoza i putovanja; organiziranje dostave robe; organiziranje dostave robe poštom; organiziranje i vođenje usluga dostave narudžbe poštom; organiziranje istovara tereta; organiziranje kopnenog prijevoza pošiljaka; organiziranje otpreme robe; organiziranje preuzimanja robe; organiziranje preuzimanja pošiljaka; organiziranje prijevoza; organiziranje prijevoza pošiljaka; organiziranje prijevoza robe; organiziranje prijevoza tereta; organiziranje skladištenja robe; otprema pismovnih pošiljaka; otprema robe; otprema tereta; otprema (usluge otpreme); otpremanje robe; pakiranje robe; pakiranje tereta; posredovanje u prijevozu; posredovanje u prijevozu tereta; poštanske usluge; praćenje pošiljaka [informacije o prijevozu]; pregled robe prije prijevoza; preuzimanje i dostava paketa i robe; preuzimanje i dostava pisama; preuzimanje, prijevoz i dostava robe; preuzimanje, prijevoz i isporuka robe, dokumenata, paketa i pisama; prijevoz; prijevoz cestovnim putem; prijevoz i dostava robe; prijevoz i skladištenje; prijevoz i skladištenje robe; prijevoz kamionom; prijevoz kopnom; prijevoz novca; prijevoz pošiljaka; prijevoz robe; prijevoz robe u hlađenim uvjetima; prijevoz tereta; prijevoz tereta cestovnim putem; prijevoz tereta kopnenim putem; prijevoz tereta kopnenim vozilima; prijevoz teretnih kontejnera kamionom; prijevozne usluge; prikupljanje paketa; prikupljanje paketa cestovnim putem; prikupljanje proizvoda pogodnih za recikliranje [prijevoz]; privremeno skladištenje dostave; pružanje informacija o dostavi dokumenata, pisama i paketa; pružanje informacija o iznajmljivanju skladišnog prostora; pružanje informacija o uslugama skladištenja; pružanje informacija u vezi s poštanskim brojevima; pružanje obavijesti u svezi s prijevozom tereta; pružanje objekata za hladno skladištenje; pružanje usluga i objekata za skladištenje; punjenje kontejnera; punjenje vozila teretom; računalne informativne usluge u svezi s prijevozom; računalno planiranje distribucije u svezi s prijevozom; rukovanje kontejnerima; rukovanje teretom; savjetodavne usluge u svezi s skladištenjem robe; skladištenje; skladištenje i dostava robe; skladištenje opasnih materijala; skladištenje paketa; skladištenje pića; skladištenje poljoprivrednih prehrambenih proizvoda; skladištenje poljoprivrednih proizvoda; skladištenje pošiljaka; skladištenje prtljage; skladištenje robe; skladištenje tereta; usluge cestovnog prijevoza; usluge cestovnog transporta za osobe; usluge distribucije; usluge distribucije paletiziranog tereta; usluge distribucije pića kao što su alkoholna pića; usluge dostave; usluge dostave pošiljaka; usluge dostavljanja robe; usluge dostavljanja tereta; usluge isporuke pošte i kurirske usluge; usluge organiziranja prijevoza cestovnim putem; usluge otpremanja pošiljke; usluge otpremanja tereta kopnenim putem; usluge otpreme tereta; usluge otpremništva; usluge otpremništva u svezi s organiziranjem prijevoza robe; usluge pakiranja; usluge pakiranja i skladištenja; usluge pakiranja paleta; usluge pakiranja u transportni sanduk; usluge posredovanja u prometu tereta; usluge posredovanja u svezi s skladištenjem; usluge posredovanja u svezi s prijevozom; usluge praćenja i slijeđenja pisama i pošiljaka; usluge pretovara; usluge prijevoza do i od zračne luke; usluge prijevoza robe na kratkim relacijama; usluge prijevoza tereta; usluge prikupljanja pošiljaka; usluge primanja pošiljaka; usluge sigurnog skladištenja [prijevoz]; usluge skladištenja; usluge skladištenja hrane; usluge slanja pošte na glavne poštanske urede; usluge špedicije tereta; usluge u svezi s teretom; usluge ukrcavanja; usluge utovara tereta; usluge zamatanja i pakiranja; utovar i istovar robe; utovar kamiona

40 digitalno retuširanje fotografija; dimenzioniranje papira; dizajnersko tiskanje za druge; fotografska obrada; fotografsko uvećavanje; fototisak; graviranje; graviranje pečata; oblikovanje tekstila; obrada (fotografska -); obrada fotografskih slika; obrada kože; obrada metala; obrada tekstila, kože i krzna; otiskivanje ukrasnih uzoraka na odjeći po narudžbi; prebacivanje fotografskih ispisa; preinačavanja odjeće; prepravljanje odjeće; prerada plastike; priprema i obrada tkanine; proizvodnja robe po narudžbi; razvijanje fotografija; reprodukcija fotografija; reprodukcija fotografskih ispisa; retuširanje fotografija; sitotisak; spajanje [uvezivanje] tiskanog materijala; tiskanje fotografija; tiskanje knjiga; tiskanje na majice; tiskanje reklamnog materijala; tiskanje tekstila; tiskarske usluge; umnožavanje fotografija; usluge inkapsulacije fotografija; usluge inkapsulacije mapa; usluge inkapsuliranja papirnatih materijala; usluge tiskarske dorade; uvezivanje knjiga ili dokumenata; završna obrada fotografije; završna obrada tekstila i tkanine

42 arhitektonske usluge projektiranja zgrada; ažuriranje i dizajn računalnog softvera; ažuriranje i održavanje računalnog softvera; digitalizacija dokumenata; digitalna kompresija računalnih podataka; digitalni vodeni žig; dizajn brošura; dizajn grafičke ilustracije; dizajn grafike i znakovlja u svrhu korporativnog identiteta; dizajn i razvoj računalnog softvera; dizajn, održavanje i ažuriranje računalnog softvera; dizajn opreme za prijevoz tereta; dizajn tiskanog materijala; dizajniranje ambalaže; dizajniranje ambalaže i materijala za zamatanje; elektronička pohrana dokumenata i arhiviranje e-pošte; elektroničko pohranjivanje datoteka i dokumenata; graditeljsko projektiranje; grafički dizajn; grafički dizajn promotivnih materijala; infrastruktura kao usluga (IaaS); inženjerske projektne studije; iznajmljivanje hardvera i softvera; iznajmljivanje i održavanje računalnog softvera; iznajmljivanje mjernih uređaja; iznajmljivanje računala; kartografija i kartiranje; kodiranje, dekodiranje i provjera autentičnosti informacija, poruka i podataka; mjerni uređaji (iznajmljivanje -); održavanje i ažuriranje računalnog softvera; omogućavanje privremene uporabe on-line softvera, bez mogućnosti preuzimanja, za upravljanje informacijama; omogućavanje privremene uporabe on-line softvera, bez mogućnosti preuzimanja, za prijenos informacija; omogućavanje privremene uporabe on-line softvera, bez mogućnosti preuzimanja* za prijenos podataka; omogućavanje privremene uporabe online softvera koji se ne može preuzeti; omogućavanje privremene uporabe online softvera koji se ne može preuzeti za obradu elektroničkih uplata; pohrana elektroničkih podataka; pretvaranje podataka ili dokumenata s fizičkog na elektronički nosač; pretvaranje tekstova u digitalni format; privremena upotreba računalnog softvera kojeg nije moguće preuzeti, a služi za pripremu otpremničkih dokumenata putem računalnih mreža, intraneta i interneta; privremena upotreba računalnog softvera kojeg nije moguće preuzeti, za obradu pošiljaka putem računalnih mreža, intraneta i interneta; privremena upotreba računalnog softvera kojeg nije moguće preuzeti, a služi za praćenje tereta putem računalnih mreža, intraneta i interneta; projektiranje (graditeljsko -); projektiranje informacijskih sustava; provjera valjanosti podataka primjenom tehnologije lanac blokova; provjera vjerodostojnosti pečata; provjeravanje autentičnosti novčanica; pružanje privremene upotrebe računalnog softvera kojeg se ne može preuzeti, za praćenje paketa putem računalnih mreža, intraneta i interneta; pružanje privremene upotrebe računalnog softvera kojeg nije moguće preuzeti, za obradu pošiljaka putem računalnih mreža, intraneta i interneta; pružanje privremene upotrebe računalnog softvera kojeg nije moguće preuzeti za praćenje tereta putem računalnih mreža, intraneta i interneta; računalno pohranjivanje poslovnih informacija; razvoj računalnih programa za portale logistike, upravljanja opskrbnim lancem i e-trgovine; skladištenje podataka; softver kao usluga [saas]; usluge autentifikacije (kontrole) poruka koje se prenose putem telekomunikacije; usluge autentifikacije (kontrole) podataka koje se prenose putem telekomunikacije; usluge dizajna ambalaže; usluge dizajna vezane uz ambalažu; usluge dizajniranja ambalaže; usluge dizajniranja u svezi s reprodukcijom dokumenata; usluge mjerenja; vaganje robe za treće osobe

43 usluge pripremanja hrane i pića; pružanje usluga prehrane; pružanje usluga smještaja; usluge pružanja pića

(210) Z20190712A (220) 27.05.2019.
(442) 14.06.2019.

(731) **HP - HRVATSKA POŠTA d.d.**
Jurišićeva 13, 10000 Zagreb, HR

(540)

(591) crna
(531) 22.01.05; 22.01.07; 24.17.24; 27.05.01; 27.05.08
(511) **9** antene kao komponente; antene kao komunikacijski uređaji; antene za bežične komunikacijske aparate; antene za radijski signal; antene za telekomunikacijske mreže; aparati i instrumenti za reguliranje distribucije električne energije; aparati i instrumenti za reguliranje uporabe električne energije; aparati i instrumenti za reproduciranje podataka; aparati i instrumenti za kontroliranje uporabe električne energije; aparati i instrumenti za kontroliranje distribucije električne energije; aparati za mjerenje, nadzor i analizu potrošnje električne energije; aparati za prijenos signala; aplikacije koje se mogu preuzeti za upotrebu s mobilnim uređajima; aplikacije za dohvaćanje informacija; aplikacije za mobilne uređaje namijenjene upravljanju podacima koje se mogu preuzimati; aplikacije za mobilne uređaje namijenjene prijenosu podataka koje se mogu preuzimati; aplikacije za mobilne uređaje namijenjene prijenosu informacija koje se mogu preuzimati; aplikacije za mobilne uređaje namijenjene upravljanju informacijama koje se mogu preuzimati; aplikacije za računalne programe koje se mogu preuzeti s interneta; aplikacijski softver; aplikacijski softver za bežične uređaje; aplikacijski softver za društveno umrežavanje putem interneta; aplikacijski softver za mobilne telefone; aplikacijski softver za mobilne uređaje; aplikacijski softver za osobna računala za sustave za kontrolu dokumenata; aplikacijski softver za osobna računala za upravljanje sustavima za kontrolu dokumenata; aplikacijski softver za pametne telefone koji se može preuzeti; aplikacijski softver za televizore; aplikacijski softver za usluge računarstva u oblaku; automatizirani uređaji za kontrolu parkiranja automobila; automatske registarske blagajne; banke podataka; bar kod terminali; baterije; baterije mobilnih telefona; baze podataka; baze podataka (elektroničke); besplatni računalni softver [freeware]; bežične meteorološke stanice; bežične podloge za punjenje pametnih telefona; bežične slušalice s mikrofonom za pametne telefone; bežične slušalice za mobilne telefone; bežični komunikacijski uređaji; bežični kontrolni uređaji za daljinski nadzor i kontrolu funkcije i statusa sigurnosnih sustava; bežični kontrolni uređaji za daljinski nadzor i kontrolu funkcije i statusa drugih električnih, elektroničkih i mehaničkih uređaja i sustava; bežični odašiljači; bežični odašiljači i prijamnici; bežični telefoni; bežični telefonski aparati; bežični zvučnici; bežični zvučnici s mogućnošću uparivanja; cipele (zaštitne -); čitači flash kartica; čitači identifikacijskih iskaznica; čitači kartica; čitači kodiranih magnetskih kartica; čitači kreditnih kartica; čitači optičkih kodova; čitači pametnih kartica; čitači sd kartica; čitači usb kartica; čitači za prepoznavanje radijskih frekvencija [rfid]; čizme [zaštitna obuća]; čuvari zaslona za računala koji se mogu preuzeti; čuvari zaslona za telefone koji se mogu preuzeti; daljinski prijamnici; daljinski senzori temperature; detektori istjecanja; detektori razine punjenja; detektori topline; detektori ugljičnog monoksida; detektori ugljičnog dioksida; detektori za električna brojila; digitalna tablet računala; digitalne fotografije koje se mogu preuzimati; digitalne televizije; digitalni čitači knjiga; digitalni foto okviri; digitalni odašiljači; digitalni osjetnici; digitalni termometri [osim za medicinske namjene]; dijelovi i dodatci za komunikacijske uređaje; dijelovi i dodatci za televizijske dekodere; držači za mobilne telefone; električne naprave za mjerenje; električni kontrolni uređaji za upravljanje energijom; elektronička pošta i softver za slanje poruka; elektroničke baze podataka; elektroničke baze podataka snimljene na računalnim medijima; elektroničke čestitke koje se mogu preuzeti s interneta za slanje poštom; elektroničke digitalne oglasne ploče; elektroničke etikete; elektroničke karte koje se mogu preuzeti s interneta; elektroničke knjige koje se mogu preuzimati; elektroničke mjerne naprave za slavine; elektronički mjerni senzori; elektronički pluviometri; elektronički senzori; elektronički uređaji za izdavanje parkirališnih kartica; elektronički uređaji za mijenjanje valuta; elektronske i magnetske id kartice za plaćanje usluga; elektronske publikacije koje se mogu preuzeti s interneta; emotikoni za mobilne telefone koji se mogu preuzeti; futrole na preklapanje za tablet računala; futrole na preklop za mobilne telefone; futrole od kože ili imitacije kože za mobitele; futrole prilagođene za mobilne telefone; futrole za digitalne medijske čitače; futrole za dlanovnike; hardver za obradu elektroničkih uplata/isplata; interaktivni računalni softver; interaktivni računalni softver za razmjenu informacija; interaktivni softver; kartice kodirane sa sigurnosnim obilježjima u svrhu utvrđivanja identiteta; kartice (magnetske ili kodirane -); kartice s čipom; kartice s mikročipom; kartice za plaćanje koje su magnetski kodirane; kodirane bankovne kartice; kodirane članske kartice; kodirane darovne kartice; kodirane elektronske čip kartice; kodirane identifikacijske kartice; kodirane kartice vjernosti; kodirane kartice za korištenje u svezi s elektroničkim prijenosom financijskih transakcija; kodirane kartice za korištenje u svezi s elektroničkim prijenosom financijskih sredstava; kodirane kartice za transakcije na prodajnim punktovima; kodirane kreditne kartice; kodirane nagradne kartice; kodirane pametne kartice; kodirane platne kartice; kodirane prepaid kreditne kartice; kodirane prepaid platne kartice; kompjuterski programi [koji se mogu preuzeti]; kompleti za telefone za telefoniranje bez ruku; kreditne kartice [kodirane]; kreditne kartice [magnetne]; kreditne kartice s magnetskom trakom; maske za dlanovnike; maske za mobitele; memorijske kartice; memorijske kartice za mobitele; mjerači električne energije; mjerači električne struje; mjerači masenog protoka; mjerači protoka; mjerači protoka plina; mjerači razine; mjerači razine vode; mjerači razmaka [dijastometri]; mjerači sadržaja; mjerači strujanja istisnog tipa; mjerači struje; mjerači svjetlosnog protoka; mjerači temperature; mjerači temperature ispušnih plinova; mjerači temperature vode; mjerači temperature za industrijsku uporabu; mjerači temperature za kućansku uporabu; mjerači tlaka vjetra; mjerači topline; mjerači udaljenosti; mjerači vibracija; mjerači visine; mjerači vlažnosti tla; mjerači vodljivosti; mjerači za gorivo; mjerači za sredstva za hlađenje; mjerači za vlagu; mobilne aplikacije; mobilne aplikacije koje se mogu preuzimati i koje se koriste s nosivim računalnim uređajima; mobilni aparati za odašiljanje radijskih signala; mobilni aparati za primanje radijskog signala; mobilni kuponi koji se mogu preuzeti; mobilni telefoni; mobilni telefoni s ugrađenim telefaksom; mobilni telefoni [uređaji]; mobilni telefoni za korištenje u vozilima; mobilni terminali za komunikaciju; mobilni uređaji za komunikaciju podataka; mobilni uređaji za podatke; mobilni uređaji za telekomunikacije; mobiteli; mobiteli s velikim tipkama i brojevima za slabovidne osobe i osobe s ograničenom pokretljivošću; navlake za mobitele; navlake za mobitele od tkanine ili tekstilnih materijala; navlake za pametne telefone; pametni telefoni; pametni telefoni u obliku naočala; pametni telefoni u obliku ručnog sata; pametni zvučnici; podloge za miša; pristupnici za internet stvari [iot]; programi (računalni -) [koji se mogu preuzeti]; programi za obradu podataka; programi za pametne telefone; programi za pohranu podataka; programi za računala; programi za računalne igre za simulaciju trgovine financijskim vrijednosnim papirima [softveri]; programi za računalne igrice koje se mogu preuzeti s interneta; programi za računalne igre koji se mogu preuzeti s globalne računalne mreže; programi za računalne igre za uporabu na mobilnim telefonima; programi za računalne igre koji se mogu preuzeti putem interneta i bežičnih uređaja; punjači baterija mobitela; punjači baterija mobitela za uporabu u vozilima; punjači za pametne telefone; računalna dokumentacija u elektroničkom obliku; računalna oprema za komunikaciju podataka; računalne baze podataka; računalne softverske aplikacije za tv; računalne softverske platforme, snimljene ili koje se može preuzimati s interneta; računalne softverske platforme za društveno umrežavanje; računalni aplikacijski softver za uporabu u provedbi interneta stvari [iot]; računalni aplikacijski softver za uporabu s nosivim računalnim uređajima; računalni digitalni zemljovidi; računalni komunikacijski programi koji omogućavaju korisnicima pristup bankovnim računima

i obavljanje bankovnog poslovanja; računalni memorijski uređaji; računalni monitori; računalni poslužitelji za baze podataka; računalni program chatbot, softver za simuliranje razgovora; računalni program za autorizaciju pristupa bazama podataka; računalni program za čitače kartica; računalni program za elektroničku trgovinu koji omogućava korisnicima obavljanje elektroničkih poslovnih transakcija putem globalne računalne mreže; računalni program za ispitivanje [utvrđivanje] kreditne sposobnosti; računalni program za obradu komunikacija [softveri]; računalni programi; računalni programi koje je moguće preuzeti s globalnih računalnih informacijskih mreža; računalni programi koji se odnose na financijske poslove; računalni programi pohranjeni u digitalnom obliku; računalni programi povezani s obavljanjem financijskih transakcija; računalni programi preuzeti s interneta; računalni programi [softveri]; računalni programi za autentifikaciju; računalni programi za biometrijske sustave za identifikaciju i provjeru vjerodostojnosti osoba; računalni programi za daljinski nadzor mjerača; računalni programi za e- trgovinu; računalni programi za financijsko upravljanje; računalni programi za interaktivnu televiziju; računalni programi za interaktivnu televiziju i za interaktivne igrice i/ili kvizove; računalni programi za korištenje u daljinskom očitavanju mjerača; računalni programi za korištenje u telekomunikacijama; računalni programi za među mrežno računovodstvo u području telekomunikacija; računalni programi za obradu tržišnih informacija; računalni programi za obradu podataka; računalni programi za omogućavanje sigurnih transakcija putem kreditnih kartica; računalni programi za online slanje poruka; računalni programi za povrat dugova; računalni programi za pristupanje Internetu i korištenje interneta; računalni programi za pristup direktorijima informacija koji se mogu preuzeti s globalne računalne mreže; računalni programi za pristupanje, pregledavanje i pretraživanje online baza podataka; računalni programi za razvijanje financijskih modela; računalni programi za sigurnosnu zaštitu elektroničke pošte; računalni programi za trgovinu putem globalne komunikacijske mreže; računalni programi za upravljanje vozilom; računalni softver koji omogućuje pronalaženje podataka; računalni softver koji omogućuje stavljanje na raspolaganje elektroničkih medija putem interneta; računalni softver koji omogućuje pristup informacijama putem komunikacijskih mreža; računalni softver koji omogućuje pružanje informacija putem interneta; računalni softver koji omogućuje pristup elektroničkim medijima putem komunikacijskih mreža; računalni softver koji se može preuzimati; računalni softver koji se može preuzeti za upravljanje podacima; računalni softver koji se može preuzeti za upravljanje informacijama; računalni softver za mobilne telefone; računalni softver za poslovne svrhe; računalni softver za ručne mobilne digitalne elektroničke uređaje i drugu potrošačku elektroniku; računalni softver za šifriranje; Računalni softver za uporabu kao sučelje za programiranje aplikacija (API); Računalni softver za upravljanje vozilom; računalni uređaj za korištenje u daljinskom očitanju mjerača; radijski odašiljači za daljinsko upravljanje; radijski prijemnici za daljinsko upravljanje; reklami natpisi na displeju [mehanički ili svjetlećI]; remenčići za mobilne telefone; slušalice; slušalice za mobilne telefone; slušalice za uporabu s računalima; softver koji se preuzima s interneta; softver povezan s ručnim digitalnim elektroničkim uređajima; softver za dnevno trgovanje; softver za dohvaćanje informacija; softver za e-trgovinu i e-plaćanje; softver za elektronički nadzor artikala [eas]; softver za elektroničko plaćanje; softver za elektroničku poštu; softver za geografski informacijski sustav [gis]; softver za mobilne telefone; softver za mobilne uređaje; softver za pametne telefone; softver za plaćanje; softver za pristupanje sadržaju; softver za razmjenu datoteka; softver za rudarenje podataka; softver za rukovanje elektroničkom poštom koji se može preuzeti; softver za upravljanje podatcima, datotekama i bazama podataka; softver za upravljanje transakcijama putem interneta; softver za vođenje internetskih trgovina; softveri i aplikacije za mobilne uređaje; softverske aplikacije koje se mogu preuzeti; softverske platforme putem kojih korisnici mogu primati novac; torbice prilagođene za mobilne telefone; torbice za mobitele; uređaji za daljinsko monitoriranje; uređaji za digitalno mjerenje; uređaji za mjerenje električne energije; uređaji za mjerenje protoka; uređaji za mjerenje razine tekućine; uređaji za mjerenje temperature za kućansku uporabu; uređaji za mjerenje vjetra; uređaji za mjerenje vlage; uređaji za mjerenje zagađenosti zraka; uređaji za monitoriranje temperature za industrijsku uporabu; usb sigurnosni ključevi; vage za pisma; vage za pisma za upotrebu u kućanstvu; višenamjenske kartice za financijske usluge; zaštitna pokrivala za glavu; zaštitna radna odjeća [za zaštitu protiv nesreća ili ozljeda]; zaštitne cipele [protiv nesreća ili ozljeda]; zaštitne folije prilagođene za pametne telefone; zvučnici; zvučnici za računala

16 3d naljepnice za uporabu na svim površinama; adresari; albumi za fotografije; albumi za markice; albumi za naljepnice; ambalaža napravljena od papirnih nadomjestaka na bazi minerala; ambalaža [za oblaganje i punjenje] od papira ili kartona; ambalaže za poklone; aplikacije u obliku naljepnica; arhitektonski modeli; arhitektonski planovi; arhitekturne makete [modeli]; atlasi; automobilske naljepnice; bedževi od kartona; bedževi s imenom [uredski pribor]; beletrističke knjige; bijeli karton; bilješke (blokovi za -); bilježnice; bilježnice sa spiralnim uvezom; bilježnice za pisanje; bilteni {novinske brošure); bilteni s vijestima [tiskovine]; bilteni [tiskovine]; bilteni u području igara i igara na sreću; blokovi [karneti]; blokovi papira; blokovi za bilješke; bojanke; bojice; božične čestitke; brošure; časopisi kao prilozi novinama; časopisi [periodična izdanja]; časopisi s općim sadržajem; časopisi s televizijskim programom; čestitke; čestitke za specijalne prigode; cestovne karte; cjenici [tiskani materijal]; crtani uzorci za vezenje; debitne kartice bez magnetskog kodiranja; dekoracije i umjetnički materijali i mediji; dekorativne papirnate mašne za umotavanje; dekorativni papir za umotavanje; digitalni tiskarski papir; dječje knjige; dječje slikovnice; djelomično tiskani obrasci; dnevne novine; dnevni planeri; dnevnici; dopisnice za neformalna pisma; držači za obične i kemijske olovke; džepne bilježnice; džepni rokovnici; električni i elektronički strojevi za frankiranje; elektronički pisaći strojevi; etikete s cijenama; etikete za adrese; etikete za označavanje; etikete za poklone; fascikli; figurice napravljene od kartona; figurice napravljene od papira; fotografije; fotografije bez okvira i s okvirom; fotografije [tiskane]; fotografski albumi; fotogravure; girlande od papira; glazba na papiru; glazbene čestitke; godišnjaci [tiskana izdanja]; godišnji planeri; grafički crteži; grafički ispisi; grafički prikazi; grafovi; gumeni pečati; gumeni pečati za dokumente; informativna pisma; informativne brošure; informativne knjige; ispisi; izvješća; kalendari; kalendari s kidanjem stranica; karte; kartice za omote poklona; karton; kartonske ambalaže; kartonske izložbene kutije; kartonske kutije; kartonske kutije za pakiranje; kartonske kutije za poklone; kartonske poštanske cijevi; kartonske sklopive kutije za pakiranje; kartonski ili papirnati omoti za boce; kartonski stolni podlošci; kartonski stolni podmetači; katalozi; katalozi za kupovinu kod kuće; katalozi za naručivanje robe postom; kemijske olovke; knjige; knjige za slikanje; knjižice s kuponima; komemorativne poštanske marke; korice knjiga; korisničke upute; korisnički priručnici; košuljice za držanje i zaštitu poštanskih maraka; košuljice za spise; kožni omoti za knjige; kožni omoti za rokovnike; kreditne kartice bez magnetskog koda; kuponi; kutije od kartona; kutije od kartona za pakiranje; kutije od papira ili kartona; kutije od valovite ploče; kutije od valovitog kartona; kutije za poštanske marke; kvačice [uredski pribor]; ladice za poštu; letci; listovi papira [pisaći pribor]; listovi s komemorativnim markicama; ljepljiva traka; ljepljive tiskane etikete; mape [uredski pribor]; marke; markeri [flomasteri]; markeri za knjigu; marketinški letci; markice (poštanske -); mašne za dekoriranje paketa; memo blokovi; naljepnice; naljepnice [papirnati proizvod]; natpisi od papira ili kartona; navlake za poštanske markice; novine; obrasci; okviri za poštanske marke; olovke; omoti časopisa; omotnice [papirnati proizvodi]; omotnice za uredsku uporabu; organizer za stol; osobni organizatori; osobni rokovnici; otisnuti kalendari; otisnuti preslikani motivi za vez ili aplikacije od tkanine; otvarači za pisma; ovlaživači prstiju; označivači stranica u knjizi; označivači stranica u knjigama, ne od plemenitih metala; papir; papirnate, kartonske i plastične vreće i artikli za pakiranje, zamatanje i skladištenje; papirnate koverte za pakiranje; papirnate mape; papirnate naljepnice; papirnate oznake za poklon; papirnate poklon vrećice; papirnate poklon vrećice za vino; papirnate role za kalkulatore; papirnate stolne dekoracije; papirnate trake; papirnate ukrasne mašne za umotane poklone; papirnate ukrasne zastavice; papirnate viseće etikete; papirnate vrećice za poštu; papirnati bedževi; papirnati

bedževi s imenima; papirnati okviri za slike; papirnati omoti za poklone; papirnati plakati; papirnati podlošci; papirne maramice; pečati; periodične tiskane publikacije; periodični časopisi; pernice; pisaći blokovi; pisaći pribor; pisaći strojevi; pisma (papir za pisma); plakati napravljeni od papira; plakati, papirnati ili kartonski; plastične omotnice; podmetači za čaše od kartona; podmetači za pisanje; poklon bonovi; poklon kartice; poklon kutije; poklon omoti; poklon vrećice; popis adresa; posjetnice; poslovne mape; poslovni obrasci; poštanske adresne naljepnice; poštanske dopisnice i razglednice; poštanske marke; posteri; pozivnice; pozivnice za zabavu; priručnici; promidžbena izdanja; promotivna izdanja; prospekti; publikacije; ravnala; razglednice; registratori; reklamne mape; reklamni natpisi od kartona; reklamni natpisi od papira; reklamni posteri [plakati]; reklamni transparenti napravljeni od kartona; reklamni transparenti od papira; reklamni znakovi od papira ili kartona; rođendanske čestitke; rođendanski spomenari; rokovnici; role od plastične folije za pakiranje; role papira za blagajne; samoljepivi blokovi; samoljepivi listići; samoljepljive naljepnice; samoljepljive papirnate etikete; samoljepljive trake za uredske potrebe; samoljepljivi markeri; sastavljene kartonske kutije za pakiranje; skulpture od kaširanog papira; slike; slikovnice; složive kartonske kutije; složive kutije od papira; smeđi papir za umotavanje; spremnici od kartona za pakiranje; spremnici od valovitog kartona; stalci za fotografije; stalci za kalendare; stalci za stolne kalendare; štedni kuponi; stolne mape; stolne podloge; stolne podloge s kalendarom; stolni kalendari; stolni organizeri; stolni planeri; strojevi za poništavanje poštanskih maraka; strojevi za uredsku uporabu za pečaćenje pošte; strojevi za uredsku uporabu za adresiranje pošte; strojevi za uredsku uporabu za sortiranje dokumenata; strojevi za zatvaranje omotnica za urede; stručni časopisi; tiskana priopćenja za tisak; tiskane brošure; tiskane diplome; tiskane informativne mape; tiskane kartice za odgovore poštom; tiskane nagrade; tiskane oglasne ploče od kartona; tiskane oglasne ploče od papira; tiskane papirnate naljepnice; tiskane papirnate pozivnice; tiskane pozivnice; tiskane priče u ilustriranom obliku; tiskane reklame; tiskane stranice s upitnicima; tiskane stranice za odgovore; tiskani certifikati; tiskani kuponi; tiskani letci; tiskani materijali; tiskani promotivni materijal; tiskovina; traka za zatvaranje kartonskih kutija; traka za zatvaranje za uredsku uporabu; trake (ljepljive -) (uredske); trgovinski časopisi; ukrasne naljepnice za kacige; ukrasne skulpture od kaširanog papira; ukrasne zastavice [papirnate]; ukrasni papir; ukrasni papir za poklone; uložne mape s polugom; uložne mape za neuvezane papire; uložni listovi; umjetnička djela i figurice od papira i kartona i arhitektonski modeli; uokvireni posteri; uredski papir; uredski pečati; uredski pribor; uredski registratori; uzorci za vezenje; višenamjenske plastične vreće; vizitkarte; vrećice [omotnice, torbice], od papira ili plastike za ambalažu; vrećice, papirnate; vrećice za nošenje; zidni kalendari; zidni planeri; zidni ukrasi od papira; omoti godišnjih zbirki maraka; papir za tisak poštanskih maraka; filatelistički proizvodi; prigodni poštanski žigovi

35 administracija poslovnih platnih lista za druge; administracija programa poticajnih nagrada za promicanje prodaje proizvoda i usluga drugih; administracija programa poticaja i vjernosti potrošača; administracija programa vjernosti kupaca; administrativna obrada narudžbi za kupnju unutar okvira usluga koje pružaju tvrtke za naručivanje putem pošte; administrativna obrada narudžbi za kupnju; administrativna obrada računalnih narudžbi izvršenih telefonom ili računalom; administrativne usluge; administrativne usluge povezane s carinjenjem; administrativne usluge u vezi s karticama vjernosti; administriranje natječaja za potrebe oglašavanja; adresiranje omotnica; analize vezane uz marketing; aranžiranje izloga; audio-vizualni prikazi u reklamne svrhe (priprema ili prezentacija -); ciljani marketing; digitalni marketing; dijeljenje reklamnog materijala na ulici; distribucija i diseminacija reklamnih materijala [leci, prospekti, tiskani materijal, uzorci]; distribucija letaka; distribucija letaka, brošura, tiskanica i uzoraka za potrebe oglašavanja; distribucija oglasnih i promotivnih materijala; distribucija oglasnih, reklamnih i promotivnih materijala; distribucija oglasnog, marketinškog i promotivnog materijala; distribucija proizvoda u reklamne svrhe; distribucija promidžbenih materijala (letaka, prospekata, brošura, uzoraka, posebno za katalošku prodaju na veliku udaljenost) izvan granice ili ne; distribucija promidžbenih materijala, odnosno, letaka, prospekata, brošura, uzoraka, posebno za katalošku prodaju na veliku udaljenost izvan granica ili u zemlji; distribucija promidžbenih tekstova; distribucija promidžbenih brošura; distribucija promotivnih materijala; distribucija prospekata i uzoraka; distribucija prospekata i uzoraka za potrebe oglašavanja; distribucija prospekata za potrebe oglašavanja; distribucija reklama i komercijalnih obavijesti; distribucija reklama i reklamnog materijala [leci, brošure, prospekti i uzorci]; distribucija reklamne pošte i reklamnih dodataka priloženih uz redovita izdanja; distribucija reklamnih brošura; distribucija reklamnih letaka; distribucija reklamnih materijala za druge; distribucija reklamnih materijala; distribucija reklamnih obavijesti; distribucija reklamnih oglasa; distribucija reklamnog materijala putem pošte; distribucija reklamnog materijala za druge putem online komunikacijske mreže na Internetu; distribucija reklamnog materijala; distribucija tiskanog promotivnog materijala putem pošte; dizajn promidžbenih brošura; dizajn promidžbenih letaka; dizajn promidžbenih logotipa; dizajn reklamnog materijala; elektronička obrada podataka; elektroničko objavljivanje tiskanih materijala za promidžbene potrebe; internetski marketing; ispitivanje brenda; ispitivanje javnog mnijenja; ispitivanje javnog mnijenja [anketiranje]; istraživanja marketinške strategije; istraživanja o korporativnom imidžu; istraživanja tržišta; istraživanja tržišta koja uključuju istraživanje javnog mnijenja; istraživanja tržišta putem telefona; istraživanja u svezi potrošačkih navika; istraživanje i analiza tržišta; istraživanje tržišta; istraživanje tržišta i marketinško istraživanje; istraživanje tržišta radi prikupljanja podataka o čitateljima tiskovina; istraživanje tržišta radi prikupljanja podataka o televizijskim gledateljima; istraživanje tržišta radi oglašavanja; istraživanje u području reklamiranja; izdavanje i ažuriranje reklamnih tekstova; izdavanje promidžbenih letaka; izložbe (organiziranje -) u komercijalne svrhe; izložbe (organiziranje -) u komercijalne ili reklamne svrhe; izložbe (organiziranje -) u reklamne svrhe; izložbe (organiziranje -) u trgovačke svrhe; izložbe u komercijalne i reklamne svrhe; iznajmljivanje oglasnog prostora; iznajmljivanje oglasnog prostora i reklamnih materijala; iznajmljivanje oglasnog prostora na internetu; iznajmljivanje oglasnog prostora na internetskim stranicama; iznajmljivanje panoa u reklamne svrhe; iznajmljivanje prodajnih štandova; iznajmljivanje reklamnih prostora; iznajmljivanje reklamnih panoa [reklamnih ploča]; iznajmljivanje reklamnih ploča [reklamnih ploča]; iznajmljivanje reklamnog prostora na internetu; iznajmljivanje reklamnog prostora, materijala i vremena; iznajmljivanje vremena za reklamiranje na komunikacijskim medijima; izravna tržišna oglašavanja; izravni marketing; izravno oglašavanje putem pošte; izvlačenja nagrada (organiziranje -) u reklamne svrhe; izvlačenja nagrada (organiziranje -) u promotivne svrhe; izvođenje, pripremanje i organiziranje trgovačkih priredbi i trgovačkih sajmova u komercijalne i reklamne svrhe; knjigovodstvo i računovodstvo; kopiranje dokumenata; kopiranje dokumenata za druge; korporativne komunikacijske usluge; maloprodajne usluge na internetu povezane s odjećom; maloprodajne usluge na internetu povezane s igračkama; maloprodajne usluge na internetu povezane s kozmetikom; maloprodajne usluge na internetu povezane s nakitom; maloprodajne usluge na internetu povezane s torbicama; maloprodajne usluge na internetu povezane s prtljagom; maloprodajne usluge naručivanja poštom u svezi odjevnih dodataka; maloprodajne usluge naručivanja odjeće poštom; maloprodajne usluge narudžbe kozmetičkih proizvoda poštom; maloprodajne usluge povezane sa sportskim proizvodima; maloprodajne usluge povezane s krznom; maloprodajne usluge povezane s delikatesama; maloprodajne usluge povezane s voćem; maloprodajne usluge povezane s dodatnom opremom za automobile; maloprodajne usluge povezane s automobilskim dijelovima; maloprodajne usluge povezane sa slatkišima; maloprodajne usluge povezane s prodajom pretplatničkih kutija koje sadržavaju pivo; maloprodajne usluge povezane s prodajom pretplatničkih kutija koje sadržavaju hranu; maloprodajne usluge povezane s prodajom pretplatničkih kutija koje sadržavaju kozmetičke proizvode; maloprodajne usluge povezane s prodajom pretplatničkih kutija koje sadržavaju čokolade; maloprodajne usluge putem globalne računalne mreže

u vezi s bezalkoholnim pićima; maloprodajne usluge putem globalne računalne mreže u vezi s pivom; maloprodajne usluge putem naručivanja poštom u vezi s pivom; maloprodajne usluge putem naručivanja poštom u vezi s bezalkoholnim pićima; maloprodajne usluge putem kataloga u vezi s alkoholnim pićima (osim piva); maloprodajne usluge putem kataloga u vezi s prehrambenim proizvodima; maloprodajne usluge putem kataloga u vezi s pivom; maloprodajne usluge putem kataloga u vezi s bezalkoholnim pićima; maloprodajne usluge putem globalne računalne mreže u vezi s prehrambenim proizvodima; maloprodajne usluge putem naručivanja poštom u vezi s prehrambenim proizvodima; maloprodajne usluge putem globalne računalne mreže u vezi s alkoholnim pićima (osim piva); maloprodajne usluge putem naručivanja poštom u vezi s alkoholnim pićima (osim piva); maloprodajne usluge u svezi hrane; maloprodajne usluge u vezi s pametnim satovima; maloprodajne usluge u vezi s pametnim telefonima; maloprodajne usluge u vezi s elektroničkim publikacijama koje se mogu preuzeti; maloprodajne usluge u vezi s glazbenim datotekama koje se mogu preuzeti; maloprodajne usluge u vezi s računalima koja se mogu nositi na tijelu; maloprodajne usluge u vezi s umjetnim krznom; maloprodajne usluge u vezi s mobilnim telefonima; maloprodajne usluge u vezi s građevinskim materijalima; maloprodajne usluge u vezi s bojama; maloprodajne usluge u vezi s kavom; maloprodajne usluge u vezi s osvjetljenjem; maloprodajne usluge u vezi s opremom za kuhanje hrane; maloprodajne usluge u vezi s kakaom; maloprodajne usluge u vezi s opremom za grijanje; maloprodajne usluge u vezi s čajevima; maloprodajne usluge u vezi s opremom za opskrbu vodom; maloprodajne usluge u vezi s opremom za sanitaciju; maloprodajne usluge u vezi s hortikulturnim proizvodima; maloprodajne usluge u vezi s hranom za životinje; maloprodajne usluge u vezi s grijačima; maloprodajne usluge u vezi s hranom; maloprodajne usluge u vezi sa steljom za životinje; maloprodajne usluge u vezi s veterinarskim instrumentima; maloprodajne usluge u vezi s pivom; maloprodajne usluge u vezi sa sanitarnim instalacijama; maloprodajne usluge u vezi s medicinskim aparatima; maloprodajne usluge u vezi s duhanom; maloprodajne usluge u vezi s medicinskim instrumentima; maloprodajne usluge u vezi s veterinarskim aparatima; maloprodajne usluge u vezi s prtljagom; maloprodajne usluge u vezi s kišobranima; maloprodajne usluge u vezi s torbama; maloprodajne usluge u vezi s uredskim priborom; maloprodajne usluge u vezi s umjetničkim materijalima; maloprodajne usluge u vezi sa školskim priborom; maloprodajne usluge u vezi s oružjem; maloprodajne usluge u vezi s vozilima; maloprodajne usluge u vezi s umjetničkim djelima; maloprodajne usluge u vezi s opremom za hlađenje; maloprodajne usluge u vezi s opremom za zamrzavanje; maloprodajne usluge u vezi s dijetetskim pri pravcima; maloprodajne usluge u vezi sa sportskom opremom; maloprodajne usluge u vezi s veterinarskim pripravcima; maloprodajne usluge u vezi s dodacima prehrani; maloprodajne usluge u vezi s pokrivačima za zidove; maloprodajne usluge u vezi sa sportskim artiklima; maloprodajne usluge u vezi s artiklima za šivanje; maloprodajne usluge u vezi s poljoprivrednom opremom; maloprodajne usluge u vezi s pokrivačima za podove; maloprodajne usluge u vezi s opremom za zemljane radove; maloprodajne usluge u vezi s veterinarskim proizvodima; maloprodajne usluge u vezi s kemikalijama za uporabu u šumarstvu; maloprodajne usluge u vezi s pređama; maloprodajne usluge u vezi s kemikalijama za uporabu u poljoprivredi; maloprodajne usluge u vezi sa stolnim posuđem; maloprodajne usluge u vezi s kuhinjskim posuđem; maloprodajne usluge u vezi s kemikalijama za uporabu u hortikulturi; maloprodajne usluge u vezi s lubrikantima; maloprodajne usluge u vezi s opremom za kućanstvo; maloprodajne usluge u vezi sa sedlarskim proizvodima; maloprodajne usluge u vezi s pripravcima za čišćenje; maloprodajne usluge u vezi s namještajem; maloprodajne usluge u vezi s gorivima; maloprodajne usluge u vezi s ručnim priborom za izgradnju; maloprodajne usluge u vezi sa sorbetima; maloprodajne usluge u vezi sa smrznutim jogurtima; maloprodajne usluge u vezi s ručnim alatima za izgradnju; maloprodajne usluge u vezi s priborom za jelo; maloprodajne usluge u vezi sa sladoledima; maloprodajne usluge u vezi s čokoladom; maloprodajne usluge u vezi s navigacijskim uređajima; maloprodajne usluge u vezi sa slatkišima; maloprodajne usluge u vezi s audiovizualnom opremom; maloprodajne usluge u vezi s opremom za informacijsku tehnologiju; maloprodajne usluge u vezi s desertima; maloprodajne usluge u vezi s pekarskim proizvodima; maloprodajne usluge u vezi s higijenskim priborom za ljude; maloprodajne usluge u vezi s građevinskom opremom; maloprodajne usluge u vezi s mliječnim proizvodima; maloprodajne usluge u vezi s morskim plodovima; maloprodajne usluge u vezi s priborom za uljepšavanje za životinje; maloprodajne usluge u vezi s igrama; maloprodajne usluge u vezi s igračkama; maloprodajne usluge u vezi s higijenskim priborom za životinje; maloprodajne usluge u vezi s priborom za uljepšavanje za ljude; maloprodajne usluge u vezi sa svečanim ukrasima; maloprodajne usluge u vezi s opremom za hortikulturu; maloprodajne usluge u vezi s računalnim hardverom; maloprodajne usluge u vezi s računalnim softverom; maloprodajne usluge u vezi s cvijećem; maloprodajne usluge u vezi s priborom za pripremu hrane; maloprodajne usluge u vezi s pripravcima za parfimiranje; maloprodajne usluge u vezi s kuhinjskim noževima; maloprodajne usluge u vezi s umjetničkim djelima koje pružaju umjetničke galerije; maloprodajne usluge u vezi s kuhinjskim uređajima; maloprodajne usluge u vezi s odjevnim dodacima; maloprodajne usluge u vezi s dječjim kolicima; maloprodajne usluge u vezi sa sefovima; maloprodajne usluge u vezi sa šalicama i čašama; maloprodajne usluge u vezi s tekstilom za kućanstvo; maloprodajne usluge u vezi s proizvodima za kosu; maloprodajne usluge u vezi s modnim dodacima; maloprodajne usluge u vezi s dodatnom opremom za automobile; maloprodajne usluge u vezi s kućanskom električnom opremom; maloprodajne usluge u vezi s kućanskom elektroničkom opremom; maloprodajne usluge u vezi s vrtlarskim proizvodima; maloprodajne usluge u vezi sa živim životinjama; maloprodajne usluge u vezi s proizvodima za kućne ljubimce; maloprodajne usluge u vezi s dodatnom opremom za bicikle; maloprodajne usluge vezane uz artikle za čišćenje; maloprodajne usluge vezane uz tkanine; maloprodajne usluge vezane uz pokrivala za glavu; maloprodajne usluge vezane uz artikle za uporabu s duhanom; maloprodajne usluge vezane uz tiskani materijal; maloprodajne usluge vezane uz jednokratne papirnate proizvode; maloprodajne usluge vezane uz vrtlarske artikle; maloprodajne usluge vezane uz alkoholna pića (osim piva); maloprodajne usluge vezane uz meso; maloprodajne usluge vezane uz instrumente za mjerenje vremena; maloprodajne usluge vezane uz pripravke za pripremu pića; maloprodajne usluge vezane uz glazbene instrumente; maloprodajne usluge vezane uz pripravke za pripremu alkoholnih pića; maloprodajne usluge vezane uz seksualna pomagala; maloprodajne usluge vezane uz obuću; maloprodajne usluge vezane uz nakit; maloprodajne usluge vezane uz bezalkoholna pića; maloprodajne usluge vezane uz uređaje za sunčanje; maloprodajne usluge vezane uz odjeću; maloprodajne usluge vezane uz ronilačku opremu; maloprodajne usluge vezane uz opremu za fizikalnu terapiju; maloprodajne usluge vezane uz naprave za zaštitu sluha; maloprodajne usluge vezane uz pripravke za njegu životinja; maloprodajne usluge vezane uz metalnu robu; maloprodajne usluge vezane uz snimljeni sadržaj; maloprodajne usluge vezane uz toaletne proizvode; maloprodajne usluge vezane za pekarske proizvode; maloprodajne usluge za ljekarničke, veterinarske i sanitarne pripravke te medicinske potrepštine; maloprodajne usluge za prodaju namještaja; maloprodajne usluge za prodaju odjeće i odjevnih predmeta; maloprodajne usluge u vezi s koncima; marketing; marketing proizvoda; najam oglasnog prostora na internetu za oglašavanje slobodnih radnih mjesta; novine (usluge pretplate novina) za treće osobe; objavljivanje promidžbenih materijala; objavljivanje promidžbenih tekstova; objavljivanje promidžbenih materijala i tekstova; objavljivanje promidžbenog materijala; objavljivanje reklamnog materijala; objavljivanje reklamnog materijala na mreži; objavljivanje tiskanih materijala u promidžbene svrhe u elektroničkom obliku; obrada e-narudžbi; obrada podataka; očitanje plinskih brojila za potrebe obračuna; očitavanje brojila za potrebe obračuna; oglašavanje i marketing; oglašavanje i marketing putem blogova; oglašavanje i promidžba; oglašavanje i promotivne usluge; oglašavanje i usluge oglašavanja; oglašavanje na poslovnim web stranicama; oglašavanje plaćanjem po kliku;

oglašavanje prema kategorijama; oglašavanje prenošenjem internetskih promidžbenih materijala za treće strane, putem elektroničkih komunikacijskih mreža; oglašavanje putem banera; oglašavanje putem elektroničkih medija, posebno Internetom; oglašavanje putem elektroničkih reklamnih panoa; oglašavanje putem mreža mobilne telefonije; oglašavanje putem svih komunikacijskih sredstava; oglašavanje tijekom kino projekcija; oglašavanje u časopisima; oglašavanje u periodičkim publikacijama, brošurama i novinama; oglašavanje u području turizma i putovanja; oglašavanje u popularnom i profesionalnom tisku; oglašavanje u svezi zapošljavanja; oglašavanje u svezi zapošljavanja osoblja; oglašavanje, uključujući online oglašavanje na računalnoj mreži; oglašavanje vezano uz transport i dostavu; online oglašavanje na računalnim komunikacijskim mrežama; online oglašavanje na računalnim mrežama; online oglašavanje pomoću računalnih komunikacijskih mreža; online reklame; organizacija i provedba marketinških događanja; organizacija i provedba promotivnih događanja; organizacija i provedba trgovačkih sajmova; organizacija i upravljanje programima lojalnosti potrošača; organizacija izložbi i događaja u komercijalne i reklamne svrhe; organizacija poslovnih predstavljanja povezanih s kupnjom i prodajom proizvoda; organizacija programa vjernosti kupaca za komercijalne, promidžbene ili potrebe oglašavanja; organizacija promidžbe za događanja prikupljanja sredstava u dobrotvorne svrhe; organizacija promocija korištenjem audiovizualnih medija; organizacija sajmova i izložbi u komercijalne i reklamne svrhe; organizacija sajmova u svrhu oglašavanja; organiziranje događanja u komercijalne i reklamne svrhe; organiziranje i održavanje sajmova u komercijalne ili reklamne svrhe; organiziranje i održavanje izložbi za potrebe oglašavanja; organiziranje, izvršavanje i nadziranje programa potrošačke vjernosti; organiziranje, provođenje i nadzor programa vjernosti i motivacijskih programa; organiziranje raspodjele [distribucije] reklamnih sadržaja kao odgovor na telefonske upite; partnerski marketing; pisanje marketinških tekstova; pisanje promidžbenih tekstova; pisanje promidžbenih tekstova za potrebe oglašavanja i promidžbe; pisanje reklamnih tekstova; pisanje scenarija za potrebe oglašavanja; podjela [distribucija] uzoraka u promidžbene svrhe; podjela promidžbenih letaka; podjela promotivnih letaka; podjela reklamnih letaka; popisi poštanskih adresa (sastavljanje -); poslovi (obavještenja o poslovima); poslovna administracija na polju transporta i dostave; poslovno savjetovanje u području transporta i dostave; poslovno savjetovanje u svezi oglašavanja; poslovno upravljanje na području prijevoza i dostave; posredovanje u oglašavanju; posredovanje u trgovinskim poslovima za treće osobe; postavljanje plakata; postavljanje reklama za druge; predstavljanje proizvoda u promotivne svrhe; pretplata na telekomunikacijske usluge za treće; prezentacija poduzeća i njihovih proizvoda i usluga na internetu; prezentacija robe pomoću komunikacijskih medija u maloprodajne svrhe; prezentacija robe putem komunikacijskih medija, u maloprodajne svrhe; pribavljanje prostora na web stranicama za oglašavanje robe i usluga; prijepis podataka; prikazivanje oglasa za treće; prikupljanje i sistematiziranje poslovnih podataka; priprema audio i/ili vizualnih prikaza za poduzeća; priprema i izlaganje audiovizualnih prikaza za reklamne svrhe; priprema oglasa; pripremanje dokumenta; pripremanje i postavljanje reklama; pripremanje popisa poštanskih adresa za usluge izravnog oglašavanja putem pošte [osim prodaje]; pripremanje promidžbenih letaka; pripremanje reklama za druge; produkcija i distribucija radijskih i televizijskih reklama; proizvodnja reklama; promidžba prodaje putem audiovizualnih medija; promidžba prodaje putem programa vjernosti kupaca; promidžba proizvoda i usluga sponzoriranjem sportskih manifestacija; promidžba proizvoda i usluga drugih putem kartica za nagrađivanje vjernosti kupaca; promidžba proizvoda i usluga za treće putem oglašavanja na internetskim stranicama; promidžba proizvoda i usluga putem pokroviteljstva; promocija prodaje robe i usluga drugih osoba pomoću distribucije pisanog materijala i promotivnih natječaja; promocija proizvoda i usluga trećih osoba putem informacijskih i komunikacijskih mreža; promocija robe i usluga drugih putem globalne računalne mreže; promotivne prodaje na prodajnom ili kupovnom mjestu, za druge; provođenje ispitivanja javnog mnijenja; provođenje marketinških istraživanja; pružanje oglasnog prostora u periodičkim publikacijama, novinama i časopisima; pružanje oglasnog prostora, vremena i usluge oglasnih medija; pružanje poslovnih informacija; pružanje prostora na internetskim stranicama za oglašavanje robe i usluga; pružanje računalnih usluga oglašavanja; pružanje statističkih podataka u svezi poslovanja; pružanje usluga oglašavanja; radijsko oglašavanje i reklame; razdioba promidžbenih materijala putem pošte; razvrstavanje, rukovanje i prijem pošte; reklamiranje putem pošte; reklamna pošta; reklamne i promotivne usluge; reklamni materijal (proizvodnja -); reklamni oglasi (širenje reklamnih oglasa); sakupljanje statističkih podataka vezanih uz oglašavanje; sastavljanje [kompilacija] reklamnih oglasa za upotrebu na internetskim stranicama; sastavljanje [kompilacija] popisa poštanskih adresa; sastavljanje popisa adresa za izravnu poštu; sastavljanje, proizvodnja i širenje reklamnog materijala; savjetodavanje za upravljanje; savjetodavne usluge vezane za poslovno upravljanje; savjetovanje o izravnom marketingu; širenje reklamnih materijala; telefonski marketing; televizijsko reklamiranje; tisak (praćenje tiska); umnožavanje dokumenata; upravljanje poticajnim, promotivnim ili programima vjernosti korisnika; upravljanje programom nagrađivanja vjernosti; uredski poslovi; usluge administrativne obrade i organiziranja narudžbi putem pošte; usluge distribucije reklamnog materijala; usluge fotokopiranja; usluge izravnog oglašavanja putem pošte; usluge maloprodaje u svezi s uredskim priborom; usluge marketinškog istraživanja; usluge naručivanja za treće osobe; usluge obrade podataka; usluge odnosa s javnošću; usluge oglašavanja i marketinga; usluge oglašavanja izravnom poštom koje pružaju poštanski uredi; usluge oglašavanja, marketinga i promidžbe; usluge oglašavanja, marketinga i promotivnog savjetovanja i podrške; usluge poslovne administracije; usluge poslovne analize, istraživanja i poslovnih informacija; usluge poslovne pomoći, upravljanja i administracije; usluge poslovnih savjetovanja; usluge poslovnog upravljanja; usluge posredovanja u trgovini; usluge programa vjernosti, motivacije i bonusa; usluge reprodukcije dokumenata; usluge telemarketinga; usluge uvoza i izvoza; veleprodajne usluge u vezi s uredskim priborom

36 administracija financijskih poslova; administracija financijskih sporazuma; administracija grupnog osiguranja; administracija mirovinskog fonda; administracija osiguranja; administracija planova osiguravanja; administracija planova za grupno osiguranje; administracija štednih računa; administracija trustova; bankarske i financijske usluge; bankarske usluge; bankovne usluge polaganja depozita; bankovne usluge za prijenos sredstava s računa; devizne transakcije; devizne usluge; devizni tečajevi (pružanje informacija vezanih uz -); devizno poslovanje; financijske i novčane transakcije; financijske i novčane usluge; financijske i novčarske usluge, i bankarstvo; financijske i zajmodavne usluge; financijske posredničke usluge; financijske transakcije; financijske usluge; financijske usluge u svezi s isplatom gotovine; financijske usluge u svezi s osiguranjima; financijske usluge u svezi s ulaganjem; financijske usluge u svezi s kreditnim karticama; financijske usluge u svezi s hipotekama; financijske usluge u svezi sa štednjom; financijske usluge u svezi s izdavanjem bankovnih i debitnih kartica; financijske usluge za premije osiguranja; financijske usluge za štednju; financijski poslovi; financijski zajam; financijsko posredovanje; informativne usluge u području osiguranja; informativne usluge u svezi s dionicama; informativne usluge u svezi s bankarstvom; informativne usluge u svezi s osiguravateljskim i financijskim uslugama; isplaćivanje gotovine; iznajmljivanje i zakup [lizing] ureda; iznajmljivanje nekretnina; iznajmljivanje ureda; iznajmljivanje ureda [nekretnine]; konzultacije u svezi s bankarstvom; konzultacije u svezi s kreditima; korisnički upravljano isplaćivanje gotovine; kreditne i zajmodavne usluge; kreditno posredništvo; kupnja i prodaja valuta; mijenjanje i prijenos novca; mjenjačnice; monetarni poslovi; naplata računa za proizvode i usluge; novčana razmjena; novčane transakcije; novčarske usluge; obrada gotovine; obrada plaćanja; oročena štednja; osiguranja; osiguranje; osiguranje kućanstva; osiguranje nekretnine; osiguranje od gubitaka dokumenata; osiguranje od kreditnih gubitaka; osiguranje od kreditnog rizika; osiguranje od nesreće; osiguranje od požara; osiguranje od profesionalne

odgovornosti; osiguranje osobne imovine; osiguranje protuprovalnih sustava; osiguranje roba; osiguranje roba u tranzitu; osiguranje u svezi s imovinom; osiguranje za garaže; osiguranje za hotele; osiguranje za hotelski smještaj; osiguranje za kombije; osiguranje za odgovornost druge strane; osiguranje za poslovne djelatnosti; osiguranje za pravne troškove; osiguranje za urede; osiguranje za vlasnike imovine; osiguranje za zrakoplovstvo; osiguranje zgrada; osiguranje (životno -); osiguranje zlatnih poluga (usluge za -); osiguravajuće agencije; osiguravanje pravnih troškova; osiguravateljske informacije; osiguravateljske usluge; osiguravateljske usluge za motorna vozila; pomorsko osiguranje; posredovanje osiguranja; posredovanje osiguranja motornih vozila; posredovanje osiguranja u svezi s kućnim ljubimcima; posredovanje osiguranjem od nezgode; posredovanje (osiguravateljsko -); posredovanje transportnim osiguranjem; posredovanje tranzitnog osiguranja; posredovanje u financijskim ulaganjima; posredovanje u neživotnom osiguranju; posredovanje u osiguranju za imovinu; posredovanje u osiguranju; posredovanje u poslovanju s vrijednosnicama; posredovanje u prometu novca; posredovanje u svezi s osiguranjima; posredovanje u svezi sa životnim osiguranjem; posredovanje u životnom osiguranju; pribavljanje kredita; prihvaćanje depozita; prihvaćanje plaćanja računa; prijenos elektroničkim putem novčanih sredstava; prijenos novca; prijenos sredstava; prijenosi sredstava; provjera novčanica; pružanje bankarskih usluga; pružanje desetogodišnjih polica osiguranja; pružanje deviza; pružanje financijskih usluga putem globalne računalne mreže ili interneta; pružanje informacija o deviznim transakcijama; pružanje informacija o izračunu premija osiguranja; pružanje informacija o osiguravateljskim pitanjima; pružanje informacija o posredovanju u životnim osiguranjima; pružanje informacija o studentskim zajmovima; pružanje informacija u svezi s kreditima; pružanje informacija u svezi s financijskim računima; pružanje osiguranih zajmova; pružanje osiguranja na hipotekarni zajam; pružanje osiguranja za garanciju opreme; pružanje podataka o bankovnom računu putem telefona; pružanje podataka o osiguranju; pružanje potrošačkih zajmova; pružanje potrošačkog kredita; pružanje prepaid kartica i tokena; pružanje privremenih zajmova; pružanje školarina za obrazovanje; pružanje sredstava; pružanje sredstava za hipoteke; pružanje sredstava za kupnju na otplatu; pružanje stambenih kredita; pružanje studentskih stipendija; pružanje studentskih zajmova; pružanje tekućih računa; pružanje usluga i analiza putem interneta u području financijskog ulaganja; pružanje usluga životnog osiguranja; pružanje zajmova; pružanje zajmova i kreditnih pogodnosti; pružanje zajmova u obrocima; pružanje zajmova za školarine; putno osiguranje; računalne financijske usluge; računalne informativne usluge u svezi s osiguranjem; računalne informativne usluge u svezi s bankarstvom; računalne informativne usluge u svezi s financijskim poslovanjem; savjeti oko zajmova; savjeti u svezi s kreditima; savjeti u svezi s uslugama vraćanja zajma; savjetodavne usluge u svezi s bankarstvom; savjetodavne usluge u svezi s kreditima; savjetodavne usluge u svezi s kreditnim karticama; savjetovanje i upiti u svezi s kreditiranjem; štedne i kreditne usluge; ugovaranje kredita; ugovaranje kreditnog osiguranja; ugovaranje kreditnog osiguranja (usluge za -); ugovaranje osiguranja; ugovaranje osiguranja od pomorskih požara; ugovaranje osiguranja od pomorskih nezgoda; ugovaranje osiguranja tvrtke (usluge za -); ugovaranje osiguranja (usluge za -); ugovaranje osiguranja za pomorski promet; ugovaranje osiguranja za unaprijed plaćenu zdravstvenu zaštitu; ugovaranje osiguranja za unaprijed plaćene pravne usluge; ugovaranje osobnog osiguranja od nezgoda (usluge za -); ugovaranje pomorskog osiguranja; ugovaranje poslovnog osiguranja (usluge za -); ugovaranje putnog osiguranja; ugovaranje tranzitnog osiguranja; ugovaranje u svezi s prekoračenjima na bankovnim računima; ugovaranje u svezi s transportnim osiguranjem; ugovaranje zajmova; ugovaranje zajmova otplativih u obrocima; ugovaranje zdravstvenog osiguranja; ugovaranje zdravstvenog osiguranja (usluge za-); ugovaranje životnog osiguranja; unovčavanje čekova; unovčavanje osobnih čekova; unovčenje putničkih čekova; upravljanje gotovinom; usluge bankovne kartice; usluge daljinskog plaćanja; usluge davanja financijskih zajmova; usluge davanja osobnih zajmova; usluge davanja zajmova i kreditiranja; usluge elektroničkog plaćanja; usluge financijskih prijenosa i transakcija te usluge plaćanja; usluge financijskih transakcija; usluge financijskog plaćanja; usluge financijskog poslovanja; usluge financijskog posredovanja; usluge informiranja o bankovnim računima; usluge isplaćivanja gotovine pomoću kartice; usluge isplaćivanja gotovine; usluge isplate gotovine; usluge izdavanja gotovine, čekova i doznaka; usluge izravnog terećenja; usluge izvođenja financijskih transakcija; usluge kreditnih i gotovinskih kartica; usluge mijenjanja novca; usluge mijenjanja novca [mjenjačnice]; usluge mijenjanja valuta; usluge mjenjačnice; usluge mješovitog osiguranja; usluge novčanih transakcija; usluge osiguranja doma; usluge osiguranja kućanstva; usluge osiguranja u svezi s turističkim smještajem; usluge osiguranja u svezi sa strukturiranim nagodbama za odvjetnike; usluge osiguranja u svezi sa sportom; usluge osiguranja u svezi s mirovinskim fondovima; usluge osiguranja u svezi s otkazanim turističkim rezervacijama; usluge osiguranja u svezi s planiranjem nepredviđenih situacija; usluge osiguranja u svezi s kreditom; usluge osiguranja u svezi s njegovateljskim kućama; usluge osiguranja u svezi s brodicama; usluge osiguranja u svezi s krađom osobnog vlasništva; usluge osiguranja u svezi s kreditnim sporazumima; usluge osiguranja u svezi s pravnim troškovima; usluge osiguranja u svezi s mehaničkim kvarovima; usluge osiguranja u svezi s gubitkom osobnog vlasništva; usluge osiguranja u svezi sa zrakoplovstvom; usluge osiguranja u vezi sa zaštitom kod kupovine, zaštitom cijene i produženim jamstvenim rokom za robu kupljenu kreditnom karticom; usluge osiguranja vozila; usluge osiguranja za imovinu; usluge osiguranja za kreditne kartice; usluge osiguranja za mobilne telefone; usluge osiguranja za motorna vozila; usluge osiguranja za nekretnine; usluge osiguranja za nekretnine sa slamnatim krovom; usluge osiguranja za otplatu medicinskih troškova; usluge osiguranja za pomorski teret; usluge osiguranja za poslovne djelatnosti naručivanja poštom; usluge osiguranja za pribavljanje gotovine u slučaju hitnosti; usluge osiguranja za putovanje; usluge osiguranja za robe u tranzitu; usluge osiguranja za slamnate krovove; usluge osiguranja za vozila; usluge osiguranja za zaštitu hipoteka; usluge osiguranja za zaštitu vozača; usluge osiguravanja jamstava; usluge osiguravanja nekretnina; usluge osiguravateljske agencije; usluge osobnog bankarstva; usluge osobnog osiguranja; usluge osobnog osiguranja u svezi s pružanjem pravnih savjeta; usluge osobnog osiguranja u svezi s pružanjem pravnih usluga; usluge plaćanja debitnom karticom; usluge plaćanja doznakom; usluge plaćanja kreditnom karticom; usluge plaćanja putem bežičnih telekomunikacijskih aparata i uređaja; usluge plaćanja računa; usluge plaćanja računa putem internetske stranice; usluge plaćanja računa putem interneta; usluge plaćanja uplatnicom; usluge polaganja novca; usluge posredovanja u zdravstvenom osiguranju; usluge posredovanja vezano uz osiguranje; usluge povezane s debitnim računima; usluge povezane s depozitnim računima; usluge povezane s depozitima; usluge povezane s gotovinskim karticama; usluge prebacivanja novca korištenjem elektroničkih kartica; usluge prebacivanja sredstava; usluge pribavljanja putnih čekova; usluge prijenosa novca; usluge prijenosa novca elektroničkim putem; usluge prijenosa strane valute; usluge prijenosa virtualnih valuta; usluge pristupanja financijskim podacima; usluge provjere valjanosti čekova; usluge provjere valjanosti kreditnih kartica; usluge provjere valjanosti debitnih kartica; usluge pružanja financijskih informacija u svezi s izgubljenim kreditnim karticama; usluge pružanja financijskih informacija u svezi s ukradenim kreditnim karticama; usluge pružanja financijskih podataka; usluge pružanja financijskih informacija, podataka i savjeta; usluge pružanja kreditnih informacija; usluge putnih osiguranja; usluge putnog osiguranja; usluge računalnog bankarstva; usluge savjetovanja i posredovanja u svezi sa zajmovima; usluge savjetovanja u svezi s kreditima; usluge tekućeg računa; usluge terećenja računa; usluge u svezi s bankovnim računima i štednim računima; usluge u svezi s bankovnim karticama, kreditnim karticama, debitnim karticama i karticama za elektroničko plaćanje; usluge u svezi s bankovnim računima; usluge u svezi s debitnim karticama; usluge u svezi s karticama za plaćanje; usluge u svezi s kreditnim karticama i karticama za plaćanje; usluge u svezi s kreditnim i debitnim karticama; usluge u svezi s kreditnim karticama; usluge u svezi s obnovljivim kreditom; usluge u svezi s platnim i kreditnim

karticama; usluge u svezi sa stranim valutama; usluge ugovaranja kredita; usluge ugovaranja osiguranja; usluge ulaganja u privatni dionički fond; usluge unovčavanja čekova; usluge vezane uz potrošačke kredite; usluge vezane uz revolving zajam; usluge vezane uz štedne račune; usluge za upravljanje gotovinom; usluge zamjene valuta; usluge zdravstvenog osiguranja za suvozače autobusa; usluge zdravstvenog osiguranja za vozače autobusa; usluge životnih osiguranja; usluge životnog osiguranja; zajmodavne i kreditne usluge; zajmodavne usluge; zajmovi (financiranje -); zamjena gotovine pomoću kreditne kartice; zdravstveno osiguranje; životno osiguranje

37 građevinska izgradnja; izgradnja; izgradnja i popravak zgrada; iznajmljivanje strojeva, alata i uređaja za građevinske radove; održavanje i popravak zgrada; održavanje postrojenja; popravak električne opreme; popravak i održavanje elektroničkih uređaja; popravak ili održavanje optičkih uređaja i instrumenata; usluge nadzora građevinskih radova za građevinske projekte; usluge nadzora građevinskih radova za nekretninske projekte; usluge upravljanja građevinskim projektima

38 brzojava (komunikacija putem -); brzojava (prijenos -); brzojava (prijenos -) [telegrama]; brzojava (slanje -); davanje pristupa elektroničkoj trgovini [portal] na računalnim mrežama; davanje pristupa platformama za e-trgovinu na internetu; davanje pristupa telekomunikacijskim kanalima za usluge telekupovine; dostava poruka pomoću elektroničkog prijenosa; elektronička podatkovna komunikacija; elektronička pošta; elektronička pošta, slanje poruka; elektronička razmjena podataka; elektronička razmjena podataka spremljenih u baze podataka kojima je moguće pristupiti putem telekomunikacijskih mreža; elektronički prijenos dokumenata (usluge za -); elektronički prijenos informacija (usluge za -); elektronički prijenos podataka i dokumenata pomoću računalnih terminala; elektronički prijenos podataka i dokumenata putem računalnih terminala i elektroničkih uređaja; elektronički prijenos poruka i podataka; elektronički prijenos poruka, podataka i dokumenata; elektronički prijenos pošte i poruka; iznajmljivanje sandučića elektroničke pošte; komunikacija putem sustava elektroničke pošte; komunikacija putem telegrafa; komunikacije putem telegrama; komunikacijske usluge (telegramske -); komunikacijske usluge, to jest elektronički prijenos podataka i dokumenata između korisnika računala; komunikacijske usluge za elektronički prijenos podataka; komunikacijske usluge za prijenos podataka elektroničkim sredstvima; najam pametnih telefona; objedinjene usluge za razmjenu poruka; omogućavanje komunikacije putem telegrafa; omogućavanje pristupa sustavima za elektroničko slanje poruka; podatkovna komunikacija elektroničkom poštom; ponuda elektroničkog poštanskog sandučića; poštanske usluge putem interneta i drugih komunikacijskih mreža; prijenos brzojava; prijenos čestitki putem interneta; prijenos dokumenata putem telefaksa; prijenos elektroničke pošte [e-pošte]; prijenos hitne pošte elektroničkim sredstvima; prijenos informacija pomoću teleprintera; prijenos informacija putem elektroničke pošte; prijenos pisane komunikacije u obliku telegrama; prijenos pisane komunikacije (elektronički -); prijenos podataka elektroničkom poštom; prijenos poruka putem brzojava; prijenos računalnih dokumenata; prikupljanje i dostavljanje poruka putem elektroničke pošte; pružanje usluga e-pošte; pružanje usluga slanja faksa putem e- pošte; sakupljanje i prijenos elektroničkih poruka; sandučići elektroničke pošte (iznajmljivanje -); telefaks usluge; telegrafske komunikacije; telegrafske komunikacijske usluge; telegrafske telekomunikacijske usluge; telegrafske usluge; telegramske komunikacijske usluge; telekomunikacije; telekomunikacijske usluge; usluge e-pošte; usluge e-pošte i poštanskog sandučića; usluge elektroničke komunikacije za pripremanje financijskih podataka; usluge elektroničke razmjene podataka; usluge elektroničkog prijenosa pošte i telefaksa; usluge komunikacije putem brzojava; usluge mobilne telekomunikacije; usluge podatkovne e-pošte; usluge prijenosa brzojava; usluge prijenosa podataka; usluge prosljeđivanja e-pošte; usluge sigurne e-pošte; usluge sigurnog prijenosa podataka, zvuka i slike; usluge slanja i primanja poruka; usluge telegrafa; usluge telegrafske komunikacije; usluge telegrafskog prijenosa; usluge telekomunikacije između financijskih institucija; usluge udaljenog pristupanja podatcima; usluge vezane uz podatke e-pošte

39 agencijske usluge otpreme tereta; ambalažiranje i usluge pakiranja; carinsko skladištenje; carinsko skladištenje robe; cestovni prijevoz putnika; čuvani prijevoz novca i dragocjenosti; davanje savjeta o uslugama otpreme tereta; distribucija pošiljaka; distribucija [prijevoz] maloprodajne robe; dostava dokumenata; dostava i skladištenje robe; dostava, otprema i distribucija novina i časopisa; dostava paketa; dostava pisama; dostava pošiljaka; dostava pošiljaka cestovnim putem; dostava pošiljaka kopnenim putem; dostava robe naručene poštom; dostava robe posredstvom kurira; dostava tereta kopnenim putem; dostavljačke usluge [prijevoz pošte ili robe]; dostavljačke usluge za dostavu robe; dostavljačke usluge za dostavu paketa; dostavljačke usluge za dostavu pošiljaka; dostavljačke usluge za prijevoz tereta; ekspresna dostava robe; frankiranje pošte; hitna dostava pisama; informacije u svezi skladištenja; informativne usluge u svezi s lokacijom robe; informativne usluge u svezi s prijevoznim rasporedima; informativne usluge u svezi s prijevozom robe; isporuka [distribucija] robe; isporuka i prosljeđivanje pisama i paketa; isporuka i prosljeđivanje pošte; istovar robe (usluge -); istovar tereta (usluge -); iznajmljivanje jedinica za skladištenje; iznajmljivanje objekata za skladištenje; iznajmljivanje paleta; iznajmljivanje paleta i kontejnera za prijevoz robe; iznajmljivanje paleta i kontejnera za skladištenje robe; iznajmljivanje paleta za industrijsku i komercijalnu uporabu; iznajmljivanje paletnih regala; iznajmljivanje poštanskih sandučića; iznajmljivanje prostora za skladištenje; iznajmljivanje skladišnih jedinica; iznajmljivanje skladišnog prostora; iznajmljivanje skladišta; kamionski prijevoz; konzultantske usluge u svezi sa skladištenjem; kurira (dostava robe posredstvom -); kurirska isporuka pošte; kurirske usluge; logističke usluge u svezi s prijevozom; organizacija prijevoza i putovanja; organiziranje dostave robe; organiziranje dostave robe poštom; organiziranje i vođenje usluga dostave narudžbe poštom; organiziranje istovara tereta; organiziranje kopnenog prijevoza pošiljaka; organiziranje otpreme robe; organiziranje preuzimanja robe; organiziranje preuzimanja pošiljaka; organiziranje prijevoza; organiziranje prijevoza pošiljaka; organiziranje prijevoza robe; organiziranje prijevoza tereta; organiziranje skladištenja robe; otprema pismovnih pošiljaka; otprema robe; otprema tereta; otprema (usluge otpreme); otpremanje robe; pakiranje robe; pakiranje tereta; posredovanje u prijevozu; posredovanje u prijevozu tereta; poštanske usluge; praćenje pošiljaka [informacije o prijevozu]; pregled robe prije prijevoza; preuzimanje i dostava paketa i robe; preuzimanje i dostava pisama; preuzimanje, prijevoz i dostava robe; preuzimanje, prijevoz i isporuka robe, dokumenata, paketa i pisama; prijevoz; prijevoz cestovnim putem; prijevoz i dostava robe; prijevoz i skladištenje; prijevoz i skladištenje robe; prijevoz kamionom; prijevoz kopnom; prijevoz novca; prijevoz pošiljaka; prijevoz robe; prijevoz robe u hlađenim uvjetima; prijevoz tereta; prijevoz tereta cestovnim putem; prijevoz tereta kopnenim putem; prijevoz tereta kopnenim vozilima; prijevoz teretnih kontejnera kamionom; prijevozne usluge; prikupljanje paketa; prikupljanje paketa cestovnim putem; prikupljanje proizvoda pogodnih za recikliranje [prijevoz]; privremeno skladištenje dostave; pružanje informacija o dostavi dokumenata, pisama i paketa; pružanje informacija o iznajmljivanju skladišnog prostora; pružanje informacija o uslugama skladištenja; pružanje informacija u vezi s poštanskim brojevima; pružanje obavijesti u svezi s prijevozom tereta; pružanje objekata za hladno skladištenje; pružanje usluga i objekata za skladištenje; punjenje kontejnera; punjenje vozila teretom; računalne informativne usluge u svezi s prijevozom; računalno planiranje distribucije u svezi s prijevozom; rukovanje kontejnerima; rukovanje teretom; savjetodavne usluge u svezi s skladištenjem robe; skladištenje; skladištenje i dostava robe; skladištenje opasnih materijala; skladištenje paketa; skladištenje pića; skladištenje poljoprivrednih prehrambenih proizvoda; skladištenje poljoprivrednih proizvoda; skladištenje pošiljaka; skladištenje prtljage; skladištenje robe; skladištenje tereta; usluge cestovnog prijevoza; usluge cestovnog transporta za osobe; usluge distribucije; usluge distribucije paletiziranog tereta; usluge distribucije pića kao što su alkoholna pića; usluge dostave; usluge dostave pošiljaka; usluge dostavljanja robe; usluge dostavljanja tereta; usluge isporuke pošte i kurirske usluge; usluge organiziranja

prijevoza cestovnim putem; usluge otpremanja pošiljke; usluge otpremanja tereta kopnenim putem; usluge otpreme tereta; usluge otpremništva; usluge otpremništva u svezi s organiziranjem prijevoza robe; usluge pakiranja; usluge pakiranja i skladištenja; usluge pakiranja paleta; usluge pakiranja u transportni sanduk; usluge posredovanja u prometu tereta; usluge posredovanja u svezi s skladištenjem; usluge posredovanja u svezi s prijevozom; usluge praćenja i slijeđenja pisama i pošiljaka; usluge pretovara; usluge prijevoza do i od zračne luke; usluge prijevoza robe na kratkim relacijama; usluge prijevoza tereta; usluge prikupljanja pošiljaka; usluge primanja pošiljaka; usluge sigurnog skladištenja [prijevoz]; usluge skladištenja; usluge skladištenja hrane; usluge slanja pošte na glavne poštanske urede; usluge špedicije tereta; usluge u svezi s teretom; usluge ukrcavanja; usluge utovara tereta; usluge zamatanja i pakiranja; utovar i istovar robe; utovar kamiona

40 digitalno retuširanje fotografija; dimenzioniranje papira; dizajnersko tiskanje za druge; fotografska obrada; fotografsko uvećavanje; fototisak; graviranje; graviranje pečata; oblikovanje tekstila; obrada (fotografska -); obrada fotografskih slika; obrada kože; obrada metala; obrada tekstila, kože i krzna; otiskivanje ukrasnih uzoraka na odjeći po narudžbi; prebacivanje fotografskih ispisa; preinačavanja odjeće; prepravljanje odjeće; prerada plastike; priprema i obrada tkanine; proizvodnja robe po narudžbi; razvijanje fotografija; reprodukcija fotografija; reprodukcija fotografskih ispisa; retuširanje fotografija; sitotisak; spajanje [uvezivanje] tiskanog materijala; tiskanje fotografija; tiskanje knjiga; tiskanje na majice; tiskanje reklamnog materijala; tiskanje tekstila; tiskarske usluge; umnožavanje fotografija; usluge inkapsulacije fotografija; usluge inkapsulacije mapa; usluge inkapsuliranja papirnatih materijala; usluge tiskarske dorade; uvezivanje knjiga ili dokumenata; završna obrada fotografije; završna obrada tekstila i tkanine

42 arhitektonske usluge projektiranja zgrada; ažuriranje i dizajn računalnog softvera; ažuriranje i održavanje računalnog softvera; digitalizacija dokumenata; digitalna kompresija računalnih podataka; digitalni vodeni žig; dizajn brošura; dizajn grafičke ilustracije; dizajn grafike i znakovlja u svrhu korporativnog identiteta; dizajn i razvoj računalnog softvera; dizajn, održavanje i ažuriranje računalnog softvera; dizajn opreme za prijevoz tereta; dizajn tiskanog materijala; dizajniranje ambalaže; dizajniranje ambalaže i materijala za zamatanje; elektronička pohrana dokumenata i arhiviranje e-pošte; elektroničko pohranjivanje datoteka i dokumenata; graditeljsko projektiranje; grafički dizajn; grafički dizajn promotivnih materijala; infrastruktura kao usluga (IaaS); inženjerske projektne studije; iznajmljivanje hardvera i softvera; iznajmljivanje i održavanje računalnog softvera; iznajmljivanje mjernih uređaja; iznajmljivanje računala; kartografija i kartiranje; kodiranje, dekodiranje i provjera autentičnosti informacija, poruka i podataka; mjerni uređaji (iznajmljivanje -); održavanje i ažuriranje računalnog softvera; omogućavanje privremene uporabe on-line softvera, bez mogućnosti preuzimanja, za upravljanje informacijama; omogućavanje privremene uporabe on-line softvera, bez mogućnosti preuzimanja, za prijenos informacija; omogućavanje privremene uporabe on-line softvera, bez mogućnosti preuzimanja* za prijenos podataka; omogućavanje privremene uporabe online softvera koji se ne može preuzeti; omogućavanje privremene uporabe online softvera koji se ne može preuzeti za obradu elektroničkih uplata; pohrana elektroničkih podataka; pretvaranje podataka ili dokumenata s fizičkog na elektronički nosač; pretvaranje tekstova u digitalni format; privremena upotreba računalnog softvera kojeg nije moguće preuzeti, a služi za pripremu otpremničkih dokumenata putem računalnih mreža, intraneta i interneta; privremena upotreba računalnog softvera kojeg nije moguće preuzeti, za obradu pošiljaka putem računalnih mreža, intraneta i interneta; privremena upotreba računalnog softvera kojeg nije moguće preuzeti, a služi za praćenje tereta putem računalnih mreža, intraneta i interneta; projektiranje (graditeljsko -); projektiranje informacijskih sustava; provjera valjanosti podataka primjenom tehnologije lanac blokova; provjera vjerodostojnosti pečata; provjeravanje autentičnosti novčanica; pružanje privremene upotrebe računalnog softvera kojeg se ne može preuzeti, za praćenje paketa putem računalnih mreža, intraneta i interneta; pružanje privremene upotrebe računalnog softvera kojeg nije moguće preuzeti, za obradu pošiljaka putem računalnih mreža, intraneta i interneta; pružanje privremene upotrebe računalnog softvera kojeg nije moguće preuzeti za praćenje tereta putem računalnih mreža, intraneta i interneta; računalno pohranjivanje poslovnih informacija; razvoj računalnih programa za portale logistike, upravljanja opskrbnim lancem i e-trgovine; skladištenje podataka; softver kao usluga [saas]; usluge autentifikacije (kontrole) poruka koje se prenose putem telekomunikacije; usluge autentifikacije (kontrole) podataka koje se prenose putem telekomunikacije; usluge dizajna ambalaže; usluge dizajna vezane uz ambalažu; usluge dizajniranja ambalaže; usluge dizajniranja u svezi s reprodukcijom dokumenata; usluge mjerenja; vaganje robe za treće osobe

43 usluge pripremanja hrane i pića; pružanje usluga prehrane; pružanje usluga smještaja; usluge pružanja pića

---

(210) Z20190713A (220) 27.05.2019.
(442) 14.06.2019.

(731) **HP - HRVATSKA POŠTA d.d.**
Jurišićeva 13, 10000 Zagreb, HR

(540)

(591) crna
(531) 22.01.05; 22.01.07; 24.17.24; 27.05.01; 27.05.08; 27.05.10
(511) **9** antene kao komponente; antene kao komunikacijski uređaji; antene za bežične komunikacijske aparate; antene za radijski signal; antene za telekomunikacijske mreže; aparati i instrumenti za reguliranje distribucije električne energije; aparati i instrumenti za reguliranje uporabe električne energije; aparati i instrumenti za reproduciranje podataka; aparati i instrumenti za kontroliranje uporabe električne energije; aparati i instrumenti za kontroliranje distribucije električne energije; aparati za mjerenje, nadzor i analizu potrošnje električne energije; aparati za prijenos signala; aplikacije koje se mogu preuzeti za upotrebu s mobilnim uređajima; aplikacije za dohvaćanje informacija; aplikacije za mobilne uređaje namijenjene upravljanju podacima koje se mogu preuzimati; aplikacije za mobilne uređaje namijenjene prijenosu podataka koje se mogu preuzimati; aplikacije za mobilne uređaje namijenjene prijenosu informacija koje se mogu preuzimati; aplikacije za mobilne uređaje namijenjene upravljanju informacijama koje se mogu preuzimati; aplikacije za računalne programe koje se mogu preuzeti s interneta; aplikacijski softver; aplikacijski softver za bežične uređaje; aplikacijski softver za društveno umrežavanje putem interneta; aplikacijski softver za mobilne telefone; aplikacijski softver za mobilne uređaje; aplikacijski softver za osobna računala za sustave za kontrolu dokumenata; aplikacijski softver za osobna računala za upravljanje sustavima za kontrolu dokumenata; aplikacijski softver za pametne telefone koji se može preuzeti; aplikacijski softver za televizore; aplikacijski softver za usluge računarstva u oblaku; automatizirani uređaji za kontrolu parkiranja automobila; automatske registarske blagajne; banke podataka; bar kod terminali; baterije; baterije mobilnih telefona; baze podataka; baze podataka (elektroničke); besplatni računalni softver [freevvare]; bežične meteorološke stanice; bežične podloge za punjenje pametnih telefona; bežične slušalice s .mikrofonom za pametne telefone; bežične slušalice za mobilne telefone; bežični komunikacijski uređaji; bežični kontrolni uređaji za daljinski nadzor i kontrolu funkcije i statusa sigurnosnih sustava; bežični kontrolni uređaji za daljinski nadzor i kontrolu funkcije i statusa drugih električnih, elektroničkih i mehaničkih uređaja i sustava; bežični odašiljači; bežični odašiljači i prijamnici; bežični telefoni; bežični telefonski aparati; bežični zvučnici; bežični zvučnici s mogućnošću uparivanja; cipele (zaštitne -); čitači flash kartica; čitači identifikacijskih iskaznica; čitači kartica; čitači kodiranih magnetskih kartica; čitači kreditnih kartica; čitači optičkih kodova; čitači pametnih kartica; čitači sd kartica; čitači usb kartica; čitači za prepoznavanje

radijskih frekvencija [rfidj; čizme [zaštitna obuća]; čuvari zaslona za računala koji se mogu preuzeti; čuvari zaslona za telefone koji se mogu preuzeti; daljinski prijamnici; daljinski senzori temperature; detektori istjecanja; detektori razine punjenja; detektori topline; detektori ugljičnog monosida; detektori ugljičnog dioksida; detektori za električna brojila; digitalna tablet računala; digitalne fotografije koje se mogu preuzimati; digitalne televizije; digitalni čitači knjiga; digitalni foto okviri; digitalni odašiljači; digitalni osjetnici; digitalni termometri [osim za medicinske namjene]; dijelovi i dodatci za komunikacijske uređaje; dijelovi i dodatci za televizijske dekodere; držači za mobilne telefone; električne naprave za mjerenje; električni kontrolni uređaji za upravljanje energijom; elektronička pošta i softver za slanje poruka; elektroničke baze podataka; elektroničke baze podataka snimljene na računalnim medijima; elektroničke čestitke koje se mogu preuzeti s interneta za slanje poštom; elektroničke digitalne oglasne ploče; elektroničke etikete; elektroničke karte koje se mogu preuzeti s interneta; elektroničke knjige koje se mogu preuzimati; elektroničke mjerne naprave za slavine; elektronički mjerni sensori; elektronički pluviometri; elektronički senzori; elektronički uređaji za izdavanje parkirališnih kartica; elektronički uređaji za mijenjanje valuta; elektronske i magnetske id kartice za plaćanje usluga; elektronske publikacije koje se mogu preuzeti s interneta; emotikoni za mobilne telefone koji se mogu preuzeti; futrole na preklapanje za tablet računala; futrole na preklop za mobilne telefone; futrole od kože ili imitacije kože za mobitele; futrole prilagođene za mobilne telefone; futrole za digitalne medijske čitače; futrole za dlanovnike; hardver za obradu elektroničkih uplata/isplata; interaktivni računalni softver; interaktivni računalni softver za razmjenu informacija; interaktivni softver; kartice kodirane sa sigurnosnim obilježjima u svrhu utvrđivanja identiteta; kartice (magnetske ili kodirane -); kartice s čipom; kartice s mikročipom; kartice za plaćanje koje su magnetski kodirane; kodirane bankovne kartice; kodirane članske kartice; kodirane darovne kartice; kodirane elektronske čip kartice; kodirane identifikacijske kartice; kodirane kartice vjernosti; kodirane kartice za korištenje u svezi s elektroničkim prijenosom financijskih transakcija; kodirane kartice za korištenje u svezi s elektroničkim prijenosom financijskih sredstava; kodirane kartice za transakcije na prodajnim punktovima; kodirane kreditne kartice; kodirane nagradne kartice; kodirane pametne kartice; kodirane platne kartice; kodirane prepaid kreditne kartice; kodirane prepaid platne kartice; kompjuterski programi [koji se mogu preuzeti]; kompleti za telefone za telefoniranje bez ruku; kreditne kartice [kodirane]; kreditne kartice [magnetne]; kreditne kartice s magnetskom trakom; maske za dlanovnike; maske za mobitele; memorijske kartice; memorijske kartice za mobitele; mjerači električne energije; mjerači električne struje; mjerači masenog protoka; mjerači protoka; mjerači protoka plina; mjerači razine; mjerači razine vode; mjerači razmaka [dijastometri]; mjerači sadržaja; mjerači strujanja istisnog tipa; mjerači struje; mjerači svjetlosnog protoka; mjerači temperature; mjerači temperature ispušnih plinova; mjerači temperature vode; mjerači temperature za industrijsku uporabu; mjerači temperature za kućansku uporabu; mjerači tlaka vjetra; mjerači topline; mjerači udaljenosti; mjerači vibracija; mjerači visine; mjerači vlažnosti tla; mjerači vodljivosti; mjerači za gorivo; mjerači za sredstva za hlađenje; mjerači za vlagu; mobilne aplikacije; mobilne aplikacije koje se mogu preuzimati i koje se koriste s nosivim računalnim uređajima; mobilni aparati za odašiljanje radijskih signala; mobilni aparati za primanje radijskog signala; mobilni kuponi koji se mogu preuzeti; mobilni telefoni; mobilni telefoni s ugrađenim telefaksom; mobilni telefoni [uređaji]; mobilni telefoni za korištenje u vozilima; mobilni terminali za komunikaciju; mobilni uređaji za komunikaciju podataka; mobilni uređaji za podatke; mobilni uređaji za telekomunikacije; mobiteli; mobiteli s velikim tipkama i brojevima za slabovidne osobe i osobe s ograničenom pokretljivošću; navlake za mobitele; navlake za mobitele od tkanine ili tekstilnih materijala; navlake za pametne telefone; pametni telefoni; pametni telefoni u obliku naočala; pametni telefoni u obliku ručnog sata; pametni zvučnici; podloge za miša; pristupnici za internet stvari [iot]; programi (računalni -) [koji se mogu preuzeti]; programi za obradu podataka; programi za pametne telefone; programi za pohranu podataka; programi za računala; programi za računalne igre za simulaciju trgovine financijskim vrijednosnim papirima [softveri]; programi za računalne igrice koje se mogu preuzeti s interneta; programi za računalne igre koji se mogu preuzeti s globalne računalne mreže; programi za računalne igre za uporabu na mobilnim telefonima; programi za računalne igre koji se mogu preuzeti putem interneta i bežičnih uređaja; punjači baterija mobitela; punjači baterija mobitela za uporabu u vozilima; punjači za pametne telefone; računalna dokumentacija u elektroničkom obliku; računalna oprema za komunikaciju podataka; računalne baze podataka; računalne softverske aplikacije za tv; računalne softverske platforme, snimljene ili koje se može preuzimati s interneta; računalne softverske platforme za društveno umrežavanje; računalni aplikacijski softver za uporabu u provedbi interneta stvari [iot]; računalni aplikacijski softver za uporabu s nosivim računalnim uređajima; računalni digitalni zemljovidi; računalni komunikacijski programi koji omogućavaju korisnicima pristup bankovnim računima i obavljanje bankovnog poslovanja; računalni memorijski uređaji; računalni monitori; računalni poslužitelji za baze podataka; računalni program chatbot, softver za simuliranje razgovora; računalni program za autorizaciju pristupa bazama podataka; računalni program za čitače kartica; računalni program za elektroničku trgovinu koji omogućava korisnicima obavljanje elektroničkih poslovnih transakcija putem globalne računalne mreže; računalni program za ispitivanje [utvrđivanje] kreditne sposobnosti; računalni program za obradu komunikacija [softveri]; računalni programi; računalni programi koje je moguće preuzeti s globalnih računalnih informacijskih mreža; računalni programi koji se odnose na financijske poslove; računalni programi pohranjeni u digitalnom obliku; računalni programi povezani s obavljanjem financijskih transakcija; računalni programi preuzeti s interneta; računalni programi [softveri]; računalni programi za autentifikaciju; računalni programi za biometrijske sustave za identifikaciju i provjeru vjerodostojnosti osoba; računalni programi za daljinski nadzor mjerača; računalni programi za e- trgovinu; računalni programi za financijsko upravljanje; računalni programi za interaktivnu televiziju; računalni programi za interaktivnu televiziju i za interaktivne igrice i/ili kvizove; računalni programi za korištenje u daljinskom očitavanju mjerača; računalni programi za korištenje u telekomunikacijama; računalni programi za međumrežno računovodstvo u području telekomunikacija; računalni programi za obradu tržišnih informacija; računalni programj za obradu podataka; računalni programi za omogućavanje sigurnih tranansakcija putem kreditnih kartica; računalni programi za online slanje poruka; računalni programi za povrat dugova; računalni programi za pristupanje internetu i korištenje interneta; računalni programi za pristup direktorijima informacija koji se mogu preuzeti s globalne računalne mreže; računalni programi za pristupanje, pregledavanje i pretraživanje online baza podataka; računalni programi za razvijanje financijskih modela; računalni programi za sigurnosnu zaštitu elektroničke pošte; računalni programi za trgovinu putem globalne komunikacijske mreže; računalni programi za upravljanje vozilom; računalni softver koji omogućuje pronalaženje podataka; računalni softver koji omogućuje stavljanje na raspolaganje elektroničkih medija putem interneta; računalni softver koji omogućuje pristup informacijama putem komunikacijskih mreža; računalni softver koji omogućuje pružanje informacija putem interneta; računalni softver koji omogućuje pristup elektroničkim medijima putem komunikacijskih mreža; računalni softver koji se može preuzimati; računalni softver koji se može preuzeti za upravljanje podacima; računalni softver koji se može preuzeti za upravljanje informacijama; računalni softver za mobilne telefone; računalni softver za poslovne svrhe; računalni softver za ručne mobilne digitalne elektroničke uređaje i drugu potrošačku elektroniku; računalni softver za šifriranje; računalni softver za uporabu kao sučelje za programiranje aplikacija (API); Računalni softver za upravljanje vozilom; računalni uređaj za korištenje u daljinskom očitanju mjerača; radijski odašiljači za daljinsko upravljanje; radijski prijemnici za daljinsko upravljanje; reklami natpisi na displeju [mehanički ili svjetleći]; remenčići za mobilne telefone; slušalice; slušalice za mobilne telefone; slušalice za uporabu s računalima; softver koji se preuzima s interneta; softver povezan s ručnim digitalnim elektroničkim uređajima; softver za dnevno trgovanje; softver za dohvaćanje informacija; softver za e-trgovinu i e-plaćanje; softver

za elektronički nadzor artikala [eas]; softver za elektroničko plaćanje; softver za elektroničku poštu; softver za geografski informacijski sustav [gis]; softver za mobilne telefone; softver za mobilne uređaje; softver za pametne telefone; softver za plaćanje; softver za pristupanje sadržaju; softver za razmjenu datoteka; softver za rudarenje podataka; softver za rukovanje elektroničkom poštom koji se može preuzeti; softver za upravljanje podatcima, datotekama i bazama podataka; softver za upravljanje transakcijama putem interneta; softver za vođenje internetskih trgovina; softveri i aplikacije za mobilne uređaje; softverske aplikacije koje se mogu preuzeti; softverske platforme putem kojih korisnici mogu primati novac; torbice prilagođene za mobilne telefone; torbice za mobitele; uređaji za daljinsko monitoriranje; uređaji za digitalno mjerenje; uređaji za mjerenje električne energije; uređaji za mjerenje protoka; uređaji za mjerenje razine tekućine; uređaji za mjerenje temperature za kućansku uporabu; uređaji za mjerenje vjetra; uređaji za mjerenje vlage; uređaji za mjerenje zagađenosti zraka; uređaji za monitoriranje temperature za industrijsku uporabu; USB sigurnosni ključevi; vage za pisma; vage za pisma za upotrebu u kućanstvu; višenamjenske kartice za financijske usluge; zaštitna pokrivala za glavu; zaštitna radna odjeća [za zaštitu protiv nesreća ili ozljeda]; zaštitne cipele [protiv nesreća ili ozljeda]; zaštitne folije prilagođene za pametne telefone; zvučnici; zvučnici za računala

16 3D naljepnice za uporabu na svim površinama; adresari; albumi za fotografije; albumi za markice; albumi za naljepnice; ambalaža napravljena od papirnih nadomjestaka na bazi minerala; ambalaža [za oblaganje i punjenje] od papira ili kartona; ambalaže za poklone; aplikacije u obliku naljepnica; arhitektonski modeli; arhitektonski planovi; arhitekturne makete [modeli]; atlasi; automobilske naljepnice; bedževi od kartona; bedževi s imenom [uredski pribor]; beletrističke knjige; bijeli karton; bilješke (blokovi za -); bilježnice; bilježnice sa spiralnim uvezom; bilježnice za pisanje; bilteni (novinske brošure); bilteni s vijestima [tiskovine]; bilteni [tiskovine]; bilteni u području igara i igara na sreću; blokovi [karneti]; blokovi papira; blokovi za bilješke; bojanke; bojice; božićne čestitke; brošure; časopisi kao prilozi novinama; časopisi [periodična izdanja]; časopisi s općim sadržajem; časopisi s televizijskim programom; čestitke; čestitke za specijalne prigode; cestovne karte; cjenici [tiskani materijal]; crtani uzorci za vezenje; debitne kartice bez magnetskog kodiranja; dekoracije i umjetnički materijali i mediji; dekorativne papirnate mašne za umotavanje; dekorativni papir za umotavanje; digitalni tiskarski papir; dječje knjige; dječje slikovnice; djelomično tiskani obrasci; dnevne novine; dnevni planeri; dnevnici; dopisnice za neformalna pisma; držači za obične i kemijske olovke; džepne bilježnice; džepni rokovnici; električni i elektronički strojevi za frankiranje; elektronički pisaći strojevi; etikete s cijenama; etikete za adrese; etikete za označavanje; etikete za poklone; fascikli; figurice napravljene od kartona; figurice napravljene od papira; fotografije; fotografije bez okvira i s okvirom; fotografije [tiskane]; fotografski albumi; fotogravure; girlande od papira; glazba na papiru; glazbene čestitke; godišnjaci [tiskana izdanja]; godišnji planeri; grafički crteži; grafički ispisi; grafički prikazi; grafovi; gumeni pečati; gumeni pečati za dokumente; informativna pisma; informativne brošure; informativne knjige; ispisi; izvješća; kalendari; kalendari s kidanjem stranica; karte; kartice za omote poklona; karton; kartonske ambalaže; kartonske izložbene kutije; kartonske kutije; kartonske kutije za pakiranje; kartonske kutije za poklone; kartonske poštanske cijevi; kartonske sklopive kutije za pakiranje; kartonski ili papirnati omoti za boce; kartonski stolni podlošci; kartonski stolni podmetači; katalozi; katalozi za kupovinu kod kuće; katalozi za naručivanje robe poštom; kemijske olovke; knjige; knjige za slikanje; knjižice s kuponima; komemorativne poštanske marke; korice knjiga; korisničke upute; korisnički priručnici; košuljice za držanje i zaštitu poštanskih maraka; košuljice za spise; kožni omoti za knjige; kožni omoti za rokovnike; kreditne kartice bez magnetskog koda; kuponi; kutije od kartona; kutije od kartona za pakiranje; kutije od papira ili kartona; kutije od valovite ploče; kutije od valovitog kartona; kutije za poštanske marke; kvačice [uredski pribor]; ladice za poštu; letci; listovi papira [pisaći pribor]; listovi s komemorativnim markicama; ljepljiva traka; ljepljive tiskane etikete; mape [uredski pribor]; marke; markeri [flomasteri]; markeri za knjigu; marketinški letci; markice (poštanske -); mašne za dekoriranje paketa; memo blokovi; naljepnice; naljepnice [papirnati proizvod]; natpisi od papira ili kartona; navlake za poštanske markice; novine; obrasci; okviri za poštanske marke; olovke; omoti časopisa; omotnice [papirnati proizvodi]; omotnice za uredsku uporabu; organizer za stol; osobni organizatori; osobni rokovnici; otisnuti kalendari; otisnuti preslikani motivi za vez ili aplikacije od tkanine; otvarači za pisma; ovlaživači prstiju; označivači stranica u knjizi; označivači stranica u knjigama, ne od plemenitih metala; papir; papirnate, kartonske i plastične vreće i artikli za pakiranje, zamatanje i skladištenje; papirnate koverte za pakiranje; papirnate mape; papirnate naljepnice; papirnate oznake za poklon; papirnate poklon vrećice; papirnate poklon vrećice za vino; papirnate role za kalkulatore; papirnate stolne dekoracije; papirnate trake; papirnate ukrasne mašne za umotane poklone; papirnate ukrasne zastavice; papirnate viseće etikete; papirnate vrećice za poštu; papirnati bedževi; papirnati bedževi s imenima; papirnati okviri za slike; papirnati omoti za poklone; papirnati plakati; papirnati podlošci; papirne maramice; pečati; periodične tiskane publikacije; periodični časopisi; pernice; pisaći blokovi; pisaći pribor; pisaći strojevi; pisma (papir za pisma); plakati napravljeni od papira; plakati, papirnati ili kartonski; plastične omotnice; podmetači za čaše od kartona; podmetači za pisanje; poklon bonovi; poklon kartice; poklon kutije; poklon omoti; poklon vrećice; popis adresa; posjetnice; poslovne mape; poslovni obrasci; poštanske adresne naljepnice; poštanske dopisnice i razglednice; poštanske marke; posteri; pozivnice; pozivnice za zabavu; priručnici; promidžbena izdanja; promotivna izdanja; prospekti; publikacije; ravnala; razglednice; registratori; reklamne mape; reklamni natpisi od kartona; reklamni natpisi od papira; reklamni posteri [plakati]; reklamni transparenti napravljeni od kartona; reklamni transparenti od papira; reklamni znakovi od papira ili kartona; rođendanske čestitke; rođendanski spomenari; rokovnici; role od plastične folije za pakiranje; role papira za blagajne; samoljepivi blokovi; samoljepivi listići; samoljepljive naljepnice; samoljepljive papirnate etikete; samoljepljive trake za uredske potrebe; samoljepljivi markeri; sastavljene kartonske kutije za pakiranje; skulpture od kaširanog papira; slike; slikovnice; složive kartonske kutije; složive kutije od papira; smeđi papir za umotavanje; spremnici od kartona za pakiranje; spremnici od valovitog kartona; stalci za fotografije; stalci za kalendare; stalci za stolne kalendare; štedni kuponi; stolne mape; stolne podloge; stolne podloge s kalendarom; stolni kalendari; stolni organizeri; stolni planeri; strojevi za poništavanje poštanskih maraka; strojevi za uredsku uporabu za pečaćenje pošte; strojevi za uredsku uporabu za adresiranje pošte; strojevi za uredsku uporabu za sortiranje dokumenata; strojevi za zatvaranje omotnica za urede; stručni časopisi; tiskana priopćenja za tisak; tiskane brošure; tiskane diplome; tiskane informativne mape; tiskane kartice za odgovore poštom; tiskane nagrade; tiskane oglasne ploče od kartona; tiskane oglasne ploče od papira; tiskane papirnate naljepnice; tiskane papirnate pozivnice; tiskane pozivnice; tiskane priče u ilustriranom obliku; tiskane reklame; tiskane stranice s upitnicima; tiskane stranice za odgovore; tiskani certifikati; tiskani kuponi; tiskani letci; tiskani materijali; tiskani promotivni materijal; tiskovina; traka za zatvaranje kartonskih kutija; traka za zatvaranje za uredsku uporabu; trake (ljepljive -) [uredske]; trgovinski časopisi; ukrasne naljepnice za kacige; ukrasne skulpture od kaširanog papira; ukrasne zastavice [papirnate]; ukrasni papir; ukrasni papir za poklone; uložne mape s polugom; uložne mape za neuvezane papire; uložni listovi; umjetnička djela i figurice od papira i kartona i arhitektonski modeli; uokvireni posteri; uredski papir; uredski pečati; uredski pribor; uredski registratori; uzorci za vezenje; višenamjenske plastične vreće; vizitkarte; vrećice [omotnice, torbice], od papira ili plastike za ambalažu; vrećice, papirnate; vrećice za nošenje; zidni kalendari; zidni planeri; zidni ukrasi od papira; omoti godišnjih zbirki maraka; papir za tisak poštanskih maraka; filatelistički proizvodi; prigodni poštanski žigovi

35 administracija poslovnih platnih lista za druge; administracija programa poticajnih nagrada za promicanje prodaje proizvoda i usluga drugih; administracija programa poticaja i vjernosti potrošača; administracija programa vjernosti kupaca; administrativna obrada narudžbi za kupnju unutar okvira usluga koje pružaju tvrtke za naručivanje putem

pošte; administrativna obrada narudžbi za kupnju; administrativna obrada računalnih narudžbi izvršenih telefonom ili računalom; administrativne usluge; administrativne usluge povezane s carinjenjem; administrativne usluge u vezi s karticama vjernosti; administriranje natječaja za potrebe oglašavanja; adresiranje omotnica; analize vezane uz marketing; aranžiranje izloga; audio-vizualni prikazi u reklamne svrhe (priprema ili prezentacija -); ciljani marketing; digitalni marketing; dijeljenje reklamnog materijala na ulici; distribucija i diseminacija reklamnih materijala [leci, prospekti, tiskani materijal, uzorci]; distribucija letaka; distribucija letaka, brošura, tiskanica i uzoraka za potrebe oglašavanja; distribucija oglasnih i promotivnih materijala; distribucija oglasnih, reklamnih i promotivnih materijala; distribucija oglasnog, marketinškog i promotivnog materijala; distribucija proizvoda u reklamne svrhe; distribucija promidžbenih materijala (letaka, prospekata, brošura, uzoraka, posebno za katalošku prodaju na veliku udaljenost) izvan granice ili ne; distribucija promidžbenih materijala, odnosno, letaka, prospekata, brošura, uzoraka, posebno za katalošku prodaju na veliku udaljenost izvan granica ili u zemlji; distribucija promidžbenih tekstova; distribucija promidžbenih brošura; distribucija promotivnih materijala; distribucija prospekata i uzoraka; distribucija prospekata i uzoraka za potrebe oglašavanja; distribucija prospekata za potrebe oglašavanja; distribucija, reklama i komercijalnih obavijesti; distribucija reklama i reklamnog materijala [leci, brošure, prospekti i uzorci]; distribucija reklamne pošte i reklamnih dodataka priloženih uz redovita izdanja; distribucija reklamnih brošura; distribucija reklamnih letaka; distribucija reklamnih materijala za druge; distribucija reklamnih materijala; distribucija reklamnih obavijesti; distribucija reklamnih oglasa; distribucija reklamnog materijala putem pošte; distribucija reklamnog materijala za druge putem online komunikacijske mreže na internetu; distribucija reklamnog materijala; distribucija tiskanog promotivnog materijala putem pošte; dizajn promidžbenih brošura; dizajn promidžbenih letaka; dizajn promidžbenih logotipa; dizajn reklamnog materijala; elektronička obrada podataka; elektroničko objavljivanje tiskanih materijala za promidžbene potrebe; internetski marketing; ispitivanje brenda; ispitivanje javnog mnijenja; ispitivanje javnog mnijenja [anketiranje]; istraživanja marketinške strategije; istraživanja o korporativnom imidžu; istraživanja tržišta; istraživanja tržišta koja uključuju istraživanje javnog mnijenja; istraživanja tržišta putem telefona; istraživanja u svezi potrošačkih navika; istraživanje i analiza tržišta; istraživanje tržišta; istraživanje tržišta i marketinško istraživanje; istraživanje, tržišta radi prikupljanja podataka o čitateljima tiskovina; istraživanje tržišta radi prikupljanja podataka o televizijskim gledateljima; istraživanje tržišta radi oglašavanja; istraživanje u području reklamiranja; izdavanje i ažuriranje reklamnih tekstova; izdavanje promidžbenih letaka; izložbe (organiziranje -) u komercijalne svrhe; izložbe (organiziranje -) u komercijalne ili reklamne svrhe; izložbe (organiziranje -) u reklamne svrhe; izložbe (organiziranje -) u trgovačke svrhe; izložbe u komercijalne i reklamne svrhe; iznajmljivanje oglasnog prostora; iznajmljivanje oglasnog prostora i reklamnih materijala; iznajmljivanje oglasnog prostora na internetu; iznajmljivanje oglasnog prostora na internetskim stranicama; iznajmljivanje panoa u reklamne svrhe; iznajmljivanje prodajnih štandova; iznajmljivanje reklamnih prostora; iznajmljivanje reklamnih panoa [reklamnih ploča]; iznajmljivanje reklamnih ploča [reklamnih ploča]; iznajmljivanje reklamnog prostora na internetu; iznajmljivanje reklamnog prostora, materijala i vremena; iznajmljivanje vremena za reklamiranje na komunikacijskim medijima; izravna tržišna oglašavanja; izravni marketing; izravno oglašavanje putem pošte; izvlačenja nagrada (organiziranje -) u reklamne svrhe; izvlačenja nagrada (organiziranje -) u promotivne svrhe; izvođenje, pripremanje i organiziranje trgovačkih priredbi i trgovačkih sajmova u komercijalne i reklamne svrhe; knjigovodstvo i računovodstvo; kopiranje dokumenata; kopiranje dokumenata za druge; korporativne komunikacijske usluge; maloprodajne Usluge na internetu povezane s odjećom; maloprodajne usluge na internetu povezane s igračkama; maloprodajne usluge na internetu povezane s kozmetikom; maloprodajne usluge na internetu povezane s nakitom; maloprodajne usluge na internetu povezane s torbicama; maloprodajne usluge na internetu povezane s prtljagom; maloprodajne usluge naručivanja poštom u svezi odjevnih dodataka; maloprodajne usluge naručivanja odjeće poštom; maloprodajne usluge narudžbe kozmetičkih proizvoda poštom; maloprodajne usluge povezane sa sportskim proizvodima; maloprodajne usluge povezane s krznom; maloprodajne usluge povezane s delikatesama; maloprodajne usluge povezane s voćem; maloprodajne usluge povezane s dodatnom opremom za automobile; maloprodajne usluge povezane s automobilskim dijelovima; maloprodajne usluge povezane sa slatkišima; maloprodajne usluge povezane s prodajom pretplatničkih kutija koje sadržavaju pivo; maloprodajne usluge povezane s prodajom pretplatničkih kutija koje sadržavaju hranu; maloprodajne usluge povezane s prodajom pretplatničkih kutija koje sadržavaju kozmetičke proizvode; maloprodajne usluge povezane s prodajom pretplatničkih kutija koje sadržavaju čokolade; maloprodajne usluge putem globalne računalne mreže u vezi s bezalkoholnim pićima; maloprodajne usluge putem globalne računalne mreže u vezi s pivom; maloprodajne usluge putem naručivanja poštom u vezi s pivom; maloprodajne usluge putem naručivanja poštom u vezi s bezalkoholnim pićima; maloprodajne usluge putem kataloga u vezi s alkoholnim pićima (osim piva); maloprodajne usluge putem kataloga u vezi s prehrambenim proizvodima; maloprodajne usluge putem kataloga u vezi s pivom; maloprodajne usluge putem kataloga u vezi s bezalkoholnim pićima; maloprodajne usluge putem globalne računalne mreže u vezi s prehrambenim proizvodima; maloprodajne usluge putem naručivanja poštom u vezi s prehrambenim proizvodima; maloprodajne usluge putem globalne računalne mreže u vezi s alkoholnim pićima (osim piva); maloprodajne usluge putem naručivanja poštom u vezi s alkoholnim pićima (osim piva); maloprodajne usluge u svezi hrane; maloprodajne usluge u vezi s pametnim satovima; maloprodajne usluge u vezi s pametnim telefonima; maloprodajne usluge u vezi s elektroničkim publikacijama koje se mogu preuzeti; maloprodajne usluge u vezi s glazbenim datotekama koje se mogu preuzeti; maloprodajne usluge u vezi s računalima koja se mogu nositi na tijelu; maloprodajne usluge u vezi s umjetnim krznom; maloprodajne usluge u vezi s mobilnim telefonima; maloprodajne usluge u vezi s građevinskim materijalima; maloprodajne usluge u vezi s bojama; maloprodajne usluge u vezi s kavom; maloprodajne usluge u vezi s osvjetljenjem; maloprodajne usluge u vezi s opremom za kuhanje hrane; maloprodajne usluge u vezi s kakaom; maloprodajne usluge u vezi s opremom za grijanje; maloprodajne usluge u vezi s čajevima; maloprodajne usluge u vezi s opremom za opskrbu vodom; maloprodajne usluge u vezi s opremom za sanitaciju; maloprodajne usluge u vezi s hortikulturnim proizvodima; maloprodajne usluge u vezi s hranom za životinje; maloprodajne usluge u vezi s grijačima; maloprodajne usluge u vezi s hranom; maloprodajne usluge u vezi sa steljom za životinje; maloprodajne usluge u vezi s veterinarskim instrumentima; maloprodajne usluge u vezi s pivom; maloprodajne usluge u vezi sa sanitarnim instalacijama; maloprodajne usluge u vezi s medicinskim aparatima; maloprodajne usluge u vezi s duhanom; maloprodajne usluge u vezi s medicinskim instrumentima; maloprodajne usluge u vezi s veterinarskim aparatima; maloprodajne usluge u vezi s prtljagom; maloprodajne usluge u vezi s kišobranima; maloprodajne usluge u vezi s torbama; maloprodajne usluge u vezi s uredskim priborom; maloprodajne usluge u vezi s umjetničkim materijalima; maloprodajne usluge u vezi sa školskim priborom; maloprodajne usluge u vezi s oružjem; maloprodajne usluge u vezi s vozilima; maloprodajne usluge u vezi s umjetničkim djelima; maloprodajne usluge u vezi s opremom za hlađenje; maloprodajne usluge u vezi s opremom za zamrzavanje; maloprodajne usluge u vezi s dijetetskim pripravcima; maloprodajne usluge u vezi sa sportskom opremom; maloprodajne usluge u vezi s veterinarskim pripravcima; maloprodajne usluge u vezi s dodacima prehrani; maloprodajne usluge u vezi s pokrivačima za zidove; maloprodajne usluge u vezi sa sportskim artiklima; maloprodajne usluge u vezi s artiklima za šivanje; maloprodajne usluge u vezi s poljoprivrednom opremom; maloprodajne usluge u vezi s pokrivačima za podove; maloprodajne usluge u vezi s opremom za zemljane radove; maloprodajne usluge u vezi s veterinarskim proizvodima; maloprodajne usluge u vezi

s kemikalijama za uporabu u šumarstvu; maloprodajne usluge u vezi s pređama; maloprodajne usluge u vezi s kemikalijama za uporabu u poljoprivredi; maloprodajne usluge u vezi ša stolnim posuđem; maloprodajne usluge u vezi s kuhinjskim posuđem; maloprodajne usluge u vezi s kemikalijama za uporabu u hortikulturi; maloprodajne usluge u vezi s lubrikantima; maloprodajne usluge u vezi s opremom za kućanstvo; maloprodajne usluge u vezi sa sedlarskim proizvodima; maloprodajne usluge u vezi s pripravcima za čišćenje; maloprodajne usluge u vezi s namještajem; maloprodajne usluge u vezi s gorivima; maloprodajne usluge u vezi s ručnim priborom za izgradnju; maloprodajne usluge u vezi sa sorbetima; maloprodajne usluge u vezi sa smrznutim jogurtima; maloprodajne usluge u vezi s ručnim alatima za izgradnju; maloprodajne usluge u vezi s priborom za jelo; maloprodajne usluge u vezi sa sladoledima; maloprodajne usluge u vezi s čokoladom; maloprodajne usluge u vezi s navigacijskim uređajima; maloprodajne usluge u vezi sa slatkišima; maloprodajne usluge u vezi s audiovizualnom opremom; maloprodajne usluge u vezi s opremom za informacijsku tehnologiju; maloprodajne usluge u vezi s desertima; maloprodajne usluge u vezi s pekarskim proizvodima; maloprodajne usluge u vezi s higijenskim priborom za ljude; maloprodajne usluge u vezi s građevinskom opremom; maloprodajne usluge u vezi s mliječnim proizvodima; maloprodajne usluge u vezi s morskim plodovima; maloprodajne usluge u vezi s priborom za uljepšavanje za životinje; maloprodajne usluge u vezi s igrama; maloprodajne usluge u vezi s igračkama; maloprodajne usluge u vezi s higijenskim priborom za životinje; maloprodajne usluge u vezi s priborom za uljepšavanje za ljude; maloprodajne usluge u vezi sa svečanim ukrasima; maloprodajne usluge u vezi s opremom za hortikulturu; maloprodajne usluge u vezi s računalnim hardverom; maloprodajne usluge u vezi s računalnim softverom; maloprodajne usluge u vezi s cvijećem; maloprodajne usluge u vezi s priborom za pripremu hrane; maloprodajne usluge u vezi s pripravcima za parfimiranje; maloprodajne usluge u vezi s kuhinjskim noževima; maloprodajne usluge u vezi s umjetničkim djelima koje pružaju umjetničke galerije; maloprodajne usluge u vezi s kuhinjskim uređajima; maloprodajne usluge u vezi s odjevnim dodacima; maloprodajne usluge u vezi s dječjim kolicima; maloprodajne usluge u vezi sa sefovima; maloprodajne usluge u vezi sa šalicama i čašama; maloprodajne usluge u vezi s tekstilom za kućanstvo; maloprodajne usluge u vezi s proizvodima za kosu; maloprodajne usluge u vezi s modnim dodacima; maloprodajne usluge u vezi s dodatnom opremom za automobile; maloprodajne usluge u vezi s kućanskom električnom opremom; maloprodajne usluge u vezi s kućanskom elektroničkom opremom; maloprodajne usluge u vezi s vrtlarskim proizvodima; maloprodajne usluge u vezi sa živim životinjama; maloprodajne usluge u vezi s proizvodima za kućne ljubimce; maloprodajne usluge u vezi s dodatnom opremom za bicikle; maloprodajne usluge vezane uz artikle za čišćenje; maloprodajne usluge vezane uz tkanine; maloprodajne usluge vezane uz pokrivala za glavu; maloprodajne usluge vezane uz artikle za uporabu s duhanom; maloprodajne usluge vezane uz tiskani materijal; maloprodajne usluge vezane uz jednokratne papirnate proizvode; maloprodajne usluge vezane uz vrtlarske artikle; maloprodajne usluge vezane uz alkoholna pića (osim piva); maloprodajne usluge vezane uz meso; maloprodajne usluge vezane uz instrumente za mjerenje vremena; maloprodajne usluge vezane uz pripravke za pripremu pića; maloprodajne usluge vezane uz glazbene instrumente; maloprodajne usluge vezane uz pripravke za pripremu alkoholnih pića; maloprodajne usluge vezane uz seksualna pomagala; maloprodajne usluge vezane uz obuću; maloprodajne usluge vezane uz nakit; maloprodajne usluge vezane uz bezalkoholna pića; maloprodajne usluge vezane uz uređaje za sunčanje; maloprodajne usluge vezane uz odjeću; maloprodajne usluge vezane uz ronilačku opremu; maloprodajne usluge vezane uz opremu za fizikalnu terapiju; maloprodajne usluge vezane uz naprave za zaštitu sluha; maloprodajne usluge vezane uz pripravke za njegu životinja; maloprodajne usluge vezane uz metalnu robu; maloprodajne usluge vezane uz snimljeni sadržaj; maloprodajne usluge vezane uz toaletne proizvode; maloprodajne usluge vezane za pekarske proizvode; maloprodajne usluge za ljekarničke, veterinarske i sanitarne pripravke te medicinske potrepštine; maloprodajne usluge za prodaju namještaja; maloprodajne usluge za prodaju odjeće i odjevnih predmeta; maloprodajne usluge u vezi s koncima; marketing; marketing proizvoda; najam oglasnog prostora na internetu za oglašavanje slobodnih radnih mjesta; novine (usluge pretplate novina) za treće osobe; objavljivanje promidžbenih materijala; objavljivanje promidžbenih tekstova; objavljivanje promidžbenih materijala i tekstova; objavljivanje promidžbenog materijala; objavljivanje reklamnog materijala; objavljivanje reklamnog materijala na mreži; objavljivanje tiskanih materijala u promidžbene svrhe u elektroničkom obliku; obrada e-narudžbi; obrada podataka; očitanje plinskih brojila za potrebe obračuna; očitavanje brojila za potrebe obračuna; oglašavanje i marketing; oglašavanje i marketing putem blogova; oglašavanje i promidžba; oglašavanje i promotivne usluge; oglašavanje i usluge oglašavanja; oglašavanje na poslovnim web stranicama; oglašavanje plaćanjem po kliku; oglašavanje prema kategorijama; oglašavanje prenošenjem internetskih promidžbenih materijala za treće strane, putem elektroničkih komunikacijskih mreža; oglašavanje putem banera; oglašavanje putem elektroničkih medija, posebno internetom; oglašavanje putem elektroničkih reklamnih panoa; oglašavanje putem mreža mobilne telefonije; oglašavanje putem svih komunikacijskih sredstava; oglašavanje tijekom kino projekcija; oglašavanje u časopisima; oglašavanje u periodičkim publikacijama, brošurama i novinama; oglašavanje u području turizma i putovanja; oglašavanje u popularnom i profesionalnom tisku; oglašavanje u svezi zapošljavanja; oglašavanje u svezi zapošljavanja osoblja; oglašavanje, uključujući online oglašavanje na računalnoj mreži; oglašavanje vezano uz transport i dostavu; online oglašavanje na računalnim komunikacijskim mrežama; online oglašavanje na računalnim mrežama; online oglašavanje pomoću računalnih komunikacijskih mreža; online reklame; organizacija i provedba marketinških događanja; organizacija i provedba promotivnih događanja; organizacija i provedba trgovačkih sajmova; organizacija i upravljanje programima lojalnosti potrošača; organizacija izložbi i događaja u komercijalne i reklamne svrhe; organizacija poslovnih predstavljanja povezanih s kupnjom i prodajom proizvoda; organizacija programa vjernosti kupaca za komercijalne, promidžbene ili potrebe oglašavanja; organizacija promidžbe za događanja prikupljanja sredstava u dobrotvorne svrhe; organizacija promocija korištenjem audiovizualnih medija; organizacija sajmova i izložbi u komercijalne i reklamne svrhe; organizacija sajmova u svrhu oglašavanja; organiziranje događanja u komercijalne i reklamne svrhe; organiziranje i održavanje sajmova u komercijalne ili reklamne svrhe; organiziranje i održavanje izložbi za potrebe oglašavanja; organiziranje, izvršavanje i nadziranje programa potrošačke vjernosti; organiziranje, provođenje i nadzor programa vjernosti i motivacijskih programa; organiziranje raspodjele [distribucije] reklamnih sadržaja kao odgovor na telefonske upite; partnerski marketing; pisanje marketinških tekstova; pisanje promidžbenih tekstova; pisanje promidžbenih tekstova za potrebe oglašavanja i promidžbe; pisanje reklamnih tekstova; pisanje scenarija za potrebe oglašavanja; podjela [distribucija] uzoraka u promidžbene svrhe; podjela promidžbenih letaka; podjela promotivnih letaka; podjela reklamnih letaka; popisi poštanskih adresa (sastavljanje -); poslovi (obavještenja o poslovima); poslovna administracija na polju transporta i dostave; poslovno savjetovanje u području transporta i dostave; poslovno savjetovanje u svezi oglašavanja; poslovno upravljanje na području prijevoza i dostave; posredovanje u oglašavanju; posredovanje u trgovinskim poslovima za treće osobe; postavljanje plakata; postavljanje reklama za druge; predstavljanje proizvoda u promotivne svrhe; pretplata na telekomunikacijske usluge za treće; prezentacija poduzeća i njihovih proizvoda i usluga na internetu; prezentacija robe pomoću komunikacijskih medija u maloprodajne svrhe; prezentacija robe putem komunikacijskih medija, u maloprodajne svrhe; pribavljanje prostora na web stranicama za oglašavanje robe i usluga; prijepis podataka; prikazivanje oglasa za treće; prikupljanje i sistematiziranje poslovnih podataka; priprema audio i/ili vizualnih prikaza za poduzeća; priprema i izlaganje audiovizualnih prikaza za reklamne svrhe; priprema oglasa; pripremanje dokumenta; pripremanje i

postavljanje reklama; pripremanje popisa poštanskih adresa za usluge izravnog oglašavanja putem pošte [osim prodaje]; pripremanje promidžbenih letaka; pripremanje reklama za druge; produkcija i distribucija radijskih i televizijskih reklama; proizvodnja reklama; promidžba prodaje putem audiovizualnih medija; promidžba prodaje putem programa vjernosti kupaca; promidžba proizvoda i usluga sponzoriranjem sportskih manifestacija; promidžba proizvoda i usluga drugih putem kartica za nagrađivanje vjernosti kupaca; promidžba proizvoda i usluga za treće putem oglašavanja na internetskim stranicama; promidžba proizvoda i usluga putem pokroviteljstva; promocija prodaje robe i usluga drugih osoba pomoću distribucije pisanog materijala i promotivnih natječaja; promocija proizvoda i usluga trećih osoba putem informacijskih i komunikacijskih mreža; promocija robe i usluga drugih putem globalne računalne mreže; promotivne prodaje na prodajnom ili kupovnom mjestu, za druge; provođenje ispitivanja javnog mnijenja; provođenje marketinških istraživanja; pružanje oglasnog prostora u periodičkim publikacijama, novinama i časopisima; pružanje oglasnog prostora, vremena i usluge oglasnih medija; pružanje poslovnih informacija; pružanje prostora na internetskim stranicama za oglašavanje robe i usluga; pružanje računalnih usluga oglašavanja; pružanje statističkih podataka u svezi poslovanja; pružanje usluga oglašavanja; radijsko oglašavanje i reklame; razdioba promidžbenih materijala putem pošte; razvrstavanje, rukovanje i prijem pošte; reklamiranje putem pošte; reklamna pošta; reklamne i promotivne usluge; reklamni materijal (proizvodnja -); reklamni oglasi (širenje reklamnih oglasa); sakupljanje statističkih podataka vezanih uz oglašavanje; sastavljanje [kompilacija] reklamnih oglasa za upotrebu na internetskim stranicama; sastavljanje [kompilacija] popisa poštanskih adresa; sastavljanje popisa adresa za izravnu poštu; sastavljanje, proizvodnja i širenje reklamnog materijala; savjetodavanje za upravljanje; savjetodavne usluge vezane za poslovno upravljanje; savjetovanje o izravnom marketingu; širenje reklamnih materijala; telefonski marketing; televizijsko reklamiranje; tisak (praćenje tiska); umnožavanje dokumenata; upravljanje poticajnim, promotivnim ili programima vjernosti korisnika; upravljanje programom nagrađivanja vjernosti; uredski poslovi; usluge administrativne obrade i organiziranja narudžbi putem pošte; usluge distribucije reklamnog materijala; usluge fotokopiranja; usluge izravnog oglašavanja putem pošte; usluge maloprodaje u svezi s uredskim priborom; usluge marketinškog istraživanja; usluge naručivanja za treće osobe; usluge obrade podataka; usluge odnosa s javnošću; usluge oglašavanja i marketinga; usluge oglašavanja izravnom poštom koje pružaju poštanski uredi; usluge oglašavanja, marketinga i promidžbe; usluge oglašavanja, marketinga i promotivnog savjetovanja i podrške; usluge poslovne administracije; usluge poslovne analize, istraživanja i poslovnih informacija; usluge poslovne pomoći, upravljanja i administracije; usluge poslovnih savjetovanja; usluge poslovnog upravljanja; usluge posredovanja u trgovini; usluge programa vjernosti, motivacije i bonusa; usluge reprodukcije dokumenata; usluge telemarketinga; usluge uvoza i izvoza; veleprodajne usluge u vezi s uredskim priborom

36 administracija financijskih poslova; administracija financijskih sporazuma; administracija grupnog osiguranja; administracija mirovinskog fonda; administracija osiguranja; administracija planova osiguravanja; administracija planova za grupno osiguranje; administracija štednih računa; administracija trustova; bankarske i financijske usluge; bankarske usluge; bankovne usluge polaganja depozita; bankovne usluge za prijenos sredstava s računa; devizne transakcije; devizne usluge; devizni tečajevi (pružanje informacija vezanih uz -); devizno poslovanje; financijske i novčane transakcije; financijske i novčane usluge; financijske i novčarske usluge, i bankarstvo; financijske i zajmodavne usluge; financijske posredničke usluge; financijske transakcije; financijske usluge; financijske usluge u svezi s isplatom gotovine; financijske usluge u svezi s osiguranjima; financijske usluge u svezi s ulaganjem; financijske usluge u svezi s kreditnim karticama; financijske usluge u svezi s hipotekama; financijske usluge u svezi sa štednjom; financijske usluge u svezi s izdavanjem bankovnih i debitnih kartica; financijske usluge za premije osiguranja; financijske usluge za štednju; financijski poslovi; financijski zajam; financijsko posredovanje; informativne usluge u području osiguranja; informativne usluge u svezi s dionicama; informativne usluge u svezi s bankarstvom; informativne usluge u svezi s osiguravateljskim i financijskim uslugama; isplaćivanje gotovine; iznajmljivanje i zakup [lizing] ureda; iznajmljivanje nekretnina; iznajmljivanje ureda; iznajmljivanje ureda [nekretnine]; konzultacije u svezi s bankarstvom; konzultacije u svezi s kreditima; korisnički upravljano isplaćivanje gotovine; kreditne i zajmodavne usluge; kreditno posredništvo; kupnja, i prodaja valuta; mijenjanje i prijenos novca; mjenjačnice; monetarni poslovi; naplata računa za proizvode i usluge; novčana razmjena; novčane transakcije; novčarske usluge; obrada gotovine; obrada plaćanja; oročena štednja; osiguranja; osiguranje; osiguranje kućanstva; osiguranje nekretnine; osiguranje od gubitaka dokumenata; osiguranje od kreditnih gubitaka; osiguranje od kreditnog rizika; osiguranje od nesreće; osiguranje od požara; osiguranje od profesionalne odgovornosti; osiguranje osobne imovine; osiguranje protuprovalnih sustava; osiguranje roba; osiguranje roba u tranzitu; osiguranje u svezi s imovinom; osiguranje za garaže; osiguranje za hotele; osiguranje za hotelski smještaj; osiguranje za kombije; osiguranje za odgovornost druge strane; osiguranje za poslovne djelatnosti; osiguranje za pravne troškove; osiguranje za urede; osiguranje za vlasnike imovine; osiguranje za zrakoplovstvo; osiguranje zgrada; osiguranje (životno -); osiguranje zlatnih poluga (usluge za -); osiguravajuće agencije; osiguravanje pravnih troškova; osiguravateljske informacije; osiguravateljske usluge; osiguravateljske usluge za motorna vozila; pomorsko osiguranje; posredovanje osiguranja; posredovanje osiguranja motornih vozila; posredovanje osiguranja u svezi s kućnim ljubimcima; posredovanje osiguranjem od nezgode; posredovanje (osiguravateljsko -); posredovanje transportnim osiguranjem; posredovanje tranzitnog osiguranja; posredovanje u financijskim ulaganjima; posredovanje u neživotnom osiguranju; posredovanje u osiguranju za imovinu; posredovanje u osiguranju; posredovanje u poslovanju s vrijednosnicama; posredovanje u prometu novca; posredovanje u svezi s osiguranjima; posredovanje u svezi sa životnim osiguranjem; posredovanje u životnom osiguranju; pribavljanje kredita; prihvaćanje depozita; prihvaćanje plaćanja računa; prijenos elektroničkim putem novčanih sredstava; prijenos novca; prijenos sredstava; prijenosi sredstava; provjera novčanica; pružanje bankarskih usluga; pružanje desetogodišnjih polica osiguranja; pružanje deviza; pružanje financijskih usluga putem globalne računalne mreže ili interneta; pružanje informacija o deviznim transakcijama; pružanje informacija o izračunu premija osiguranja; pružanje informacija o osiguravateljskim pitanjima; pružanje informacija o posredovanju u životnim osiguranjima; pružanje informacija o studentskim zajmovima; pružanje informacija u svezi s kreditima; pružanje informacija u svezi s financijskim računima; pružanje osiguranih zajmova; pružanje osiguranja na hipotekarni zajam; pružanje osiguranja za garanciju opreme; pružanje podataka o bankovnom računu putem telefona; pružanje podataka o osiguranju; pružanje potrošačkih zajmova; pružanje potrošačkog kredita; pružanje prepaid kartica i tokena; pružanje privremenih zajmova; pružanje školarina za obrazovanje; pružanje sredstava; pružanje sredstava za hipoteke; pružanje sredstava za kupnju na otplatu; pružanje stambenih kredita; pružanje studentskih stipendija; pružanje studentskih zajmova; pružanje tekućih računa; pružanje usluga i analiza putem interneta u području financijskog ulaganja; pružanje usluga životnog osiguranja; pružanje zajmova; pružanje zajmova i kreditnih pogodnosti; pružanje zajmova u obrocima; pružanje zajmova za školarine; putno osiguranje; računalne financijske usluge; računalne informativne usluge u svezi s osiguranjem; računalne informativne usluge u svezi s bankarstvom; računalne informativne usluge u svezi s financijskim poslovanjem; savjeti oko zajmova; savjeti u svezi s kreditima; savjeti u svezi s uslugama vraćanja zajma; savjetodavne usluge u svezi s bankarstvom; savjetodavne usluge u svezi s kreditima; savjetodavne usluge u svezi s kreditnim karticama; savjetovanje i upiti u svezi s kreditiranjem; štedne i kreditne usluge; ugovaranje kredita; ugovaranje kreditnog osiguranja; ugovaranje kreditnog osiguranja (usluge za -); ugovaranje osiguranja; ugovaranje osiguranja od pomorskih požara; ugovaranje osiguranja od pomorskih nezgoda; ugovaranje osiguranja tvrtke

(usluge za -); ugovaranje osiguranja (usluge za -); ugovaranje osiguranja za pomorski promet; ugovaranje osiguranja za unaprijed plaćenu zdravstvenu zaštitu; ugovaranje osiguranja za unaprijed plaćene pravne usluge; ugovaranje osobnog osiguranja od nezgoda (usluge za -); ugovaranje pomorskog osiguranja; ugovaranje poslovnog osiguranja (usluge za -); ugovaranje putnog osiguranja; ugovaranje tranzitnog osiguranja; ugovaranje u svezi s prekoračenjima na bankovnim računima; ugovaranje u svezi s transportnim osiguranjem; ugovaranje zajmova; ugovaranje zajmova oplativih u obrocima; ugovaranje zdravstvenog osiguranja; ugovaranje zdravstvenog osiguranja (usluge za -); ugovaranje životnog osiguranja; unovčavanje čekova; unovčavanje osobnih čekova; unovčenje putničkih čekova; upravljanje gotovinom; usluge bankovne kartice; usluge daljinskog plaćanja; usluge davanja financijskih zajmova; usluge davanja osobnih zajmova; usluge davanja zajmova i kreditiranja; usluge elektroničkog plaćanja; usluge financijskih prijenosa i transakcija te usluge plaćanja; usluge financijskih transakcija; usluge financijskog plaćanja; usluge financijskog poslovanja; usluge financijskog posredovanja; usluge informiranja o bankovnim računima; usluge isplaćivanja gotovine pomoću kartice; usluge isplaćivanja gotovine; usluge isplate gotovine; usluge izdavanja gotovine, čekova i doznaka; usluge izravnog terećenja; usluge izvođenja financijskih transakcija; usluge kreditnih i gotovinskih kartica; usluge mijenjanja novca; usluge mijenjanja novca [mjenjačnice]; usluge mijenjanja valuta; usluge mjenjačnice; usluge mješovitog osiguranja; usluge novčanih transakcija; usluge osiguranja doma; usluge osiguranja kućanstva; usluge osiguranja u svezi s turističkim smještajem; usluge osiguranja u svezi sa strukturiranim nagodbama za odvjetnike; usluge osiguranja u svezi sa sportom; usluge osiguranja u svezi s mirovinskim fondovima; usluge osiguranja u svezi s otkazanim turističkim rezervacijama; usluge . osiguranja u svezi s planiranjem nepredviđenih situacija; usluge osiguranja u svezi s kreditom; usluge osiguranja u svezi s njegovateljskim kućama; usluge osiguranja u svezi s brodicama; usluge osiguranja u svezi s krađom osobnog vlasništva; usluge osiguranja u svezi s kreditnim sporazumima; usluge osiguranja u svezi s pravnim troškovima; usluge osiguranja u svezi s mehaničkim kvarovima; usluge osiguranja u svezi s gubitkom osobnog vlasništva; usluge osiguranja u svezi sa zrakoplovstvom; usluge osiguranja u vezi sa zaštitom kod kupovine, zaštitom cijene i produženim jamstvenim rokom za robu kupljenu kreditnom karticom; usluge osiguranja vozila; usluge osiguranja za imovinu; usluge osiguranja za kreditne kartice; usluge osiguranja za mobilne telefone; usluge osiguranja za motorna vozila; usluge osiguranja za nekretnine; usluge osiguranja za nekretnine sa slamnatim krovom; usluge osiguranja za otplatu medicinskih troškova; usluge osiguranja za pomorski teret; usluge osiguranja za poslovne djelatnosti naručivanja poštom; usluge osiguranja za pribavljanje gotovine u slučaju hitnosti; usluge osiguranja za putovanje; usluge osiguranja za robe u tranzitu; usluge osiguranja za slamnate krovove; usluge osiguranja za vozila; usluge osiguranja za zaštitu hipoteka; usluge osiguranja za zaštitu vozača; usluge osiguravanja jamstava; usluge osiguravanja nekretnina; usluge osiguravateljske agencije; usluge osobnog bankarstva; usluge osobnog osiguranja; usluge osobnog osiguranja u svezi s pružanjem pravnih savjeta; usluge osobnog osiguranja u svezi s pružanjem pravnih usluga; usluge plaćanja debitnom karticom; usluge plaćanja doznakom; usluge plaćanja kreditnom karticom; usluge plaćanja putem bežičnih telekomunikacijskih aparata i uređaja; usluge plaćanja računa; usluge plaćanja računa putem internetske stranice; usluge plaćanja računa putem interneta; usluge plaćanja uplatnicom; usluge polaganja novca; usluge posredovanja u zdravstvenom osiguranju; usluge posredovanja vezano uz osiguranje; usluge povezane s debitnim računima; usluge povezane s depozitnim računima; usluge povezane s depozitima; usluge povezane s gotovinskim karticama; usluge prebacivanja novca korištenjem elektroničkih kartica; usluge prebacivanja sredstava; usluge pribavljanja putnih čekova; usluge prijenosa novca; usluge prijenosa novca elektroničkim putem; usluge prijenosa strane valute; usluge prijenosa virtualnih valuta; usluge pristupanja financijskim podacima; usluge provjere valjanosti čekova; usluge provjere valjanosti kreditnih kartica; usluge provjere valjanosti debitnih kartica; usluge pružanja financijskih informacija u svezi s izgubljenim kreditnim karticama; usluge pružanja financijskih informacija u svezi s ukradenim kreditnim karticama; usluge pružanja financijskih podataka; usluge pružanja financijskih informacija, podataka i savjeta; usluge pružanja kreditnih informacija; usluge putnih osiguranja; usluge putnog osiguranja; usluge računalnog bankarstva; usluge savjetovanja i posredovanja u svezi sa zajmovima; usluge savjetovanja u svezi s kreditima; usluge tekućeg računa; usluge terećenja računa; usluge u svezi s bankovnim računima i štednim računima; usluge u svezi s bankovnim karticama, kreditnim karticama, debitnim karticama i karticama za elektroničko plaćanje; usluge u svezi s bankovnim računima; usluge u svezi s debitnim karticama; usluge u svezi s karticama za plaćanje; usluge u svezi s kreditnim karticama i karticama za plaćanje; usluge u svezi s kreditnim i debitnim karticama; usluge u svezi s kreditnim karticama; usluge u svezi s obnovljivim kreditom; usluge u svezi s platnim i kreditnim karticama; usluge u svezi sa stranim valutama; usluge ugovaranja kredita; usluge ugovaranja osiguranja; usluge ulaganja u privatni dionički fond; usluge unovčavanja čekova; usluge vezane uz potrošačke kredite; usluge vezane uz revolving zajam; usluge vezane uz štedne račune; usluge za upravljanje gotovinom; usluge zamjene valuta; usluge zdravstvenog osiguranja za suvozače autobusa; usluge zdravstvenog osiguranja za vozače autobusa; usluge životnih osiguranja; usluge životnog osiguranja; zajmodavne i kreditne usluge; zajmodavne usluge; zajmovi (financiranje -); zamjena gotovine pomoću kreditne kartice; zdravstveno osiguranje; životno osiguranje

37 građevinska izgradnja; izgradnja; izgradnja i popravak zgrada; iznajmljivanje strojeva, alata i uređaja za građevinske radove; održavanje i popravak zgrada; održavanje postrojenja; popravak električne opreme; popravak i održavanje elektroničkih uređaja; popravak ili održavanje optičkih uređaja i instrumenata; usluge nadzora građevinskih radova za građevinske projekte; usluge nadzora građevinskih radova za nekretninske projekte; usluge upravljanja građevinskim projektima

38 brzojava (komunikacija putem -); brzojava (prijenos -); brzojava (prijenos -) [telegrama]; brzojava (slanje -); davanje pristupa elektroničkoj trgovini [portal] na računalnim mrežama; davanje pristupa platformama za e-trgovinu na internetu; davanje pristupa telekomunikacijskim kanalima za usluge . telekupovine; dostava poruka pomoću elektroničkog prijenosa; elektronička podatkovna komunikacija; elektronička pošta; elektronička pošta, slanje poruka; elektronička razmjena podataka; elektronička razmjena podataka spremljenih u baze podataka kojima je moguće pristupiti putem telekomunikacijskih mreža; elektronički prijenos dokumenata (usluge za -); elektronički prijenos informacija (usluge za -); elektronički prijenos podataka i dokumenata pomoću računalnih terminala; elektronički prijenos podataka i dokumenata putem računalnih terminala i elektroničkih uređaja; elektronički prijenos poruka i podataka; elektronički prijenos poruka, podataka i dokumenata; elektronički prijenos pošte i poruka; iznajmljivanje sandučića elektroničke pošte; komunikacija putem sustava elektroničke pošte; komunikacija putem telegrafa; komunikacije putem telegrama; komunikacijske usluge (telegramske -); komunikacijske usluge, to jest elektronički prijenos podataka i dokumenata između korisnika računala; komunikacijske usluge za elektronički prijenos podataka; komunikacijske usluge za prijenos podataka elektroničkim sredstvima; najam pametnih telefona; objedinjene usluge za razmjenu poruka; omogućavanje komunikacije putem telegrafa; omogućavanje pristupa sustavima za elektroničko slanje poruka; podatkovna komunikacija elektroničkom poštom; ponuda elektroničkog poštanskog sandučića; poštanske usluge putem interneta i drugih komunikacijskih mreža; prijenos brzojava; prijenos čestitki putem interneta; prijenos dokumenata putem telefaksa; prijenos elektroničke pošte [e-pošte]; prijenos hitne pošte elektroničkim sredstvima; prijenos informacija pomoću teleprintera; prijenos informacija putem elektroničke pošte; prijenos pisane komunikacije u obliku telegrama; prijenos pisane komunikacije (elektronički -); prijenos podataka elektroničkom poštom; prijenos poruka putem brzojava; prijenos računalnih dokumenata; prikupljanje i dostavljanje poruka putem elektroničke pošte; pružanje usluga e-pošte; pružanje usluga slanja faksa putem e- pošte; sakupljanje i prijenos elektroničkih poruka; sandučići

elektroničke pošte (iznajmljivanje -); telefaks usluge; telegrafske komunikacije; telegrafske komunikacijske usluge; telegrafske telekomunikacijske usluge; telegrafske usluge; telegramske komunikacijske usluge; telekomunikacije; telekomunikacijske usluge; usluge e-pošte; usluge e-pošte i poštanskog sandučića; usluge elektroničke komunikacije za pripremanje financijskih podataka; usluge elektroničke razmjene podataka; usluge elektroničkog prijenosa pošte i telefaksa; usluge komunikacije putem brzojava; usluge mobilne telekomunikacije; usluge podatkovne e-pošte; usluge prijenosa brzojava; usluge prijenosa podataka; usluge prosljeđivanja e-pošte; usluge sigurne e-pošte; usluge sigurnog prijenosa podataka, zvuka i slike; usluge slanja i primanja poruka; usluge telegrafa; usluge telegrafske komunikacije; usluge telegrafskog prijenosa; usluge telekomunikacije između financijskih institucija; usluge udaljenog pristupanja podatcima; usluge vezane uz podatke e-pošte

39 agencijske usluge otpreme tereta; ambalažiranje i usluge pakiranja; carinsko skladištenje; carinsko skladištenje robe; cestovni prijevoz putnika; čuvani prijevoz novca i dragocjenosti; davanje savjeta o uslugama otpreme tereta; distribucija pošiljaka; distribucija [prijevoz] maloprodajne robe; dostava dokumenata; dostava i skladištenje robe; dostava, otprema i distribucija novina i časopisa; dostava paketa; dostava pisama; dostava pošiljaka; dostava pošiljaka cestovnim putem; dostava pošiljaka kopnenim putem; dostava robe naručene poštom; dostava robe posredstvom kurira; dostava tereta kopnenim putem; dostavljačke usluge [prijevoz pošte ili robe]; dostavljačke usluge za dostavu robe; dostavljačke usluge za dostavu paketa; dostavljačke usluge za dostavu pošiljaka; dostavljačke usluge za prijevoz tereta; ekspresna dostava robe; frankiranje pošte; hitna dostava pisama; informacije u svezi skladištenja; informativne usluge u svezi s lokacijom robe; informativne usluge u svezi s prijevoznim rasporedima; informativne usluge u svezi s prijevozom robe; isporuka [distribucija] robe; isporuka i prosljeđivanje pisama i paketa; isporuka i prosljeđivanje pošte; istovar robe (usluge -); istovar tereta (usluge -); iznajmljivanje jedinica za skladištenje; iznajmljivanje objekata za skladištenje; iznajmljivanje paleta; iznajmljivanje paleta i kontejnera za prijevoz robe; iznajmljivanje paleta i kontejnera za skladištenje robe; iznajmljivanje paleta za industrijsku i komercijalnu uporabu; iznajmljivanje paletnih regala; iznajmljivanje poštanskih sandučića; iznajmljivanje prostora za skladištenje; iznajmljivanje skladišnih jedinica; iznajmljivanje skladišnog prostora; iznajmljivanje skladišta; kamionski prijevoz; konzultantske usluge u svezi sa skladištenjem; kurira (dostava robe posredstvom -); kurirska isporuka pošte; kurirske usluge; logističke usluge u svezi s prijevozom; organizacija prijevoza i putovanja; organiziranje dostave robe; organiziranje dostave robe poštom; organiziranje i vođenje usluga dostave narudžbe poštom; organiziranje istovara tereta; organiziranje kopnenog prijevoza pošiljaka; organiziranje otpreme robe; organiziranje preuzimanja robe; organiziranje preuzimanja pošiljaka; organiziranje prijevoza; organiziranje prijevoza pošiljaka; organiziranje prijevoza robe; organiziranje prijevoza tereta; organiziranje skladištenja robe; otprema pismovnih pošiljaka; otprema robe; otprema tereta; otprema (usluge otpreme); otpremanje robe; pakiranje robe; pakiranje tereta; posredovanje u prijevozu; posredovanje u prijevozu tereta; poštanske usluge; praćenje pošiljaka [informacije o prijevozu]; pregled robe prije prijevoza; preuzimanje i dostava paketa i robe; preuzimanje i dostava pisama; preuzimanje, prijevoz i dostava robe; preuzimanje, prijevoz i isporuka robe, dokumenata, paketa i pisama; prijevoz; prijevoz cestovnim putem; prijevoz i dostava robe; prijevoz i skladištenje; prijevoz i skladištenje robe; prijevoz kamionom; prijevoz kopnom; prijevoz novca; prijevoz pošiljaka; prijevoz robe; prijevoz robe u hlađenim uvjetima; prijevoz tereta; prijevoz tereta cestovnim putem; prijevoz tereta kopnenim putem; prijevoz tereta kopnenim vozilima; prijevoz teretnih kontejnera kamionom; prijevozne usluge; prikupljanje paketa; prikupljanje paketa cestovnim putem; prikupljanje proizvoda pogodnih za recikliranje [prijevoz]; privremeno skladištenje dostave; pružanje informacija o dostavi dokumenata, pisama i paketa; pružanje informacija o iznajmljivanju skladišnog prostora; pružanje informacija o uslugama skladištenja; pružanje informacija u vezi s poštanskim brojevima; pružanje obavijesti u svezi s prijevozom tereta; pružanje objekata za hladno skladištenje; pružanje usluga i objekata za skladištenje; punjenje kontejnera; punjenje vozila teretom; računalne informativne usluge u svezi s prijevozom; računalno planiranje distribucije u svezi s prijevozom; rukovanje kontejnerima; rukovanje teretom; savjetodavne usluge u svezi s skladištenjem robe; skladištenje; skladištenje i dostava robe; skladištenje opasnih materijala; skladištenje paketa; skladištenje pića; skladištenje poljoprivrednih prehrambenih proizvoda; skladištenje poljoprivrednih proizvoda; skladištenje pošiljaka; skladištenje prtljage; skladištenje robe; skladištenje tereta; usluge cestovnog prijevoza; usluge cestovnog transporta za osobe; usluge distribucije; usluge distribucije paletiziranog tereta; usluge distribucije pića kao što su alkoholna pića; usluge dostave; usluge dostave pošiljaka; usluge dostavljanja robe; usluge dostavljanja tereta; usluge isporuke pošte i kurirske usluge; usluge organiziranja prijevoza cestovnim putem; usluge otpremanja pošiljke; usluge otpremanja tereta kopnenim putem; usluge otpreme tereta; usluge otpremništva; usluge otpremništva u svezi s organiziranjem prijevoza robe; usluge pakiranja; usluge pakiranja i skladištenja; usluge pakiranja paleta; usluge pakiranja u transportni sanduk; usluge posredovanja u prometu tereta; usluge posredovanja u svezi s skladištenjem; usluge posredovanja u svezi s prijevozom; usluge praćenja i slijeđenja pisama i pošiljaka; usluge pretovara; usluge prijevoza do i od zračne luke; usluge prijevoza robe na kratkim relacijama; usluge prijevoza tereta; usluge prikupljanja pošiljaka; usluge primanja pošiljaka; usluge sigurnog skladištenja [prijevoz]; usluge skladištenja; usluge skladištenja hrane; usluge slanja pošte na glavne poštanske urede; usluge špedicije tereta; usluge u svezi s teretom; usluge ukrcavanja; usluge utovara tereta; usluge zamatanja i pakiranja; utovar i istovar robe; utovar kamiona

40 digitalno retuširanje fotografija; dimenzioniranje papira; dizajnersko tiskanje za druge; fotografska obrada; fotografsko uvećavanje; fototisak; graviranje; graviranje pečata; oblikovanje tekstila; obrada (fotografska -); obrada fotografskih slika; obrada kože; obrada metala; obrada tekstila, kože i krzna; otiskivanje ukrasnih uzoraka na odjeći po narudžbi; prebacivanje fotografskih ispisa; preinačavanja odjeće; prepravljanje odjeće; prerada plastike; priprema i obrada tkanine; proizvodnja robe po narudžbi; razvijanje fotografija; reprodukcija fotografija; reprodukcija fotografskih ispisa; retuširanje fotografija; sitotisak; spajanje [uvezivanje] tiskanog materijala; tiskanje fotografija; tiskanje knjiga; tiskanje na majice; tiskanje reklamnog materijala; tiskanje tekstila; tiskarske usluge; umnožavanje fotografija; usluge inkapsulacije fotografija; usluge inkapsulacije mapa; usluge inkapsuliranja papirnatih materijala; usluge tiskarske dorade; uvezivanje knjiga ili dokumenata; završna obrada fotografije; završna obrada tekstila i tkanine

42 arhitektonske usluge projektiranja zgrada; ažuriranje i dizajn računalnog softvera; ažuriranje i održavanje računalnog softvera; digitalizacija dokumenata; digitalna kompresija računalnih podataka; digitalni vodeni žig; dizajn brošura; dizajn grafičke ilustracije; dizajn grafike i znakovlja u svrhu korporativnog identiteta; dizajn i razvoj računalnog softvera; dizajn, održavanje i ažuriranje računalnog softvera; dizajn opreme za prijevoz tereta; dizajn tiskanog materijala; dizajniranje ambalaže; dizajniranje ambalaže i materijala za zamatanje; elektronička pohrana dokumenata i arhivirane e-pošte; elektroničko pohranjivanje datoteka i dokumenata; graditeljsko projektiranje; grafički dizajn; grafički dizajn promotivnih materijala; infrastruktura kao usluga (IaaS); inženjerske, projektne studije; iznajmljivanje hardvera i softvera; iznajmljivanje i održavanje računalnog softvera; iznajmljivanje mjernih uređaja; iznajmljivanje računala; kartografija i kartiranje; kodiranje, dekodiranje i provjera autentičnosti informacija, poruka i podataka; mjerni uređaji (iznajmljivanje -); održavanje i ažuriranje računalnog softvera; omogućavanje privremene uporabe on-line softvera, bez mogućnosti preuzimanja, za upravljanje informacijama; omogućavanje privremene uporabe on-line softvera, bez mogućnosti preuzimanja, za prijenos informacija; omogućavanje privremene uporabe on-line softvera, bez mogućnosti preuzimanja, za prijenos podataka; omogućavanje privremene uporabe online softvera koji se ne može preuzeti; omogućavanje privremene uporabe online softvera koji se ne može preuzeti za obradu elektroničkih uplata; pohrana elektroničkih

podataka; pretvaranje podataka ili dokumenata s fizičkog na elektronički nosač; pretvaranje tekstova u digitalni format; privremena upotreba računalnog softvera kojeg nije moguće preuzeti, a služi za pripremu otpremničkih dokumenata putem računalnih mreža, intraneta i interneta; privremena upotreba računalnog softvera kojeg nije moguće preuzeti, za obradu pošiljaka putem računalnih mreža, intraneta i interneta; privremena upotreba računalnog softvera kojeg nije moguće preuzeti, a služi za praćenje tereta putem računalnih mreža, intraneta i interneta; projektiranje (graditeljsko -); projektiranje informacijskih sustava; provjera valjanosti podataka primjenom tehnologije lanac blokova; provjera vjerodostojnosti pečata; provjeravanje autentičnosti novčanica; pružanje privremene upotrebe računalnog softvera kojeg se ne može preuzeti, za praćenje paketa putem računalnih mreža, intraneta i interneta; pružanje privremene upotrebe računalnog softvera kojeg nije moguće preuzeti, za obradu pošiljaka putem računalnih mreža, intraneta i interneta; pružanje privremene upotrebe računalnog softvera kojeg nije moguće preuzeti za praćenje tereta putem računalnih mreža, intraneta i interneta; računalno pohranjivanje poslovnih informacija; razvoj računalnih programa za portale logistike, upravljanja opskrbnim lancem i e-trgovine; skladištenje podataka; softver kao usluga [saas]; usluge autentifikacije (kontrole) poruka koje se prenose putem telekomunikacije; usluge autentifikacije (kontrole) podataka koje se prenose putem telekomunikacije; usluge dizajna ambalaže; usluge dizajna vezane uz ambalažu; usluge dizajniranja ambalaže; usluge dizajniranja u svezi s reprodukcijom dokumenata; usluge mjerenja; vaganje robe za treće osobe

43 usluge pripremanja hrane i pića; pružanje usluga prehrane; pružanje usluga smještaja; usluge pružanja pića

---

(210) Z20190714A (220) 27.05.2019.
(442) 14.06.2019.

(731) **HP - HRVATSKA POŠTA d.d.**
Jurišićeva 13, 10000 Zagreb, HR

(540)

(591) crvena, tamnosiva
(531) 24.15.02; 24.15.21; 26.03.02; 27.05.01; 29.01.01; 29.01.06
(511) **9** aplikacije za dohvaćanje informacija; aplikacije za mobilne uređaje namijenjene upravljanju podacima koje se mogu preuzimati; aplikacije za mobilne uređaje namijenjene prijenosu podataka koje se mogu preuzimati; aplikacije za mobilne uređaje namijenjene prijenosu informacija koje se mogu preuzimati; aplikacije za mobilne uređaje namijenjene upravljanju informacijama koje se mogu preuzimati; aplikacije za računalne programe koje se mogu preuzeti s interneta; aplikacijski softver; aplikacijski softver za mobilne telefone; aplikacijski softver za mobilne uređaje; aplikacijski softver za pametne telefone koji se može preuzeti; aplikacijski softver za usluge računarstva u oblaku; bankarski softver; bankomati; bankomati - strojevi; bankovne kartice [kodirane ili magnetske]; čitači kreditnih kartica; čitači pametnih kartica; čitači za prepoznavanje radijskih frekvencija [rfid]; elektronički uređaji za mijenjanje valuta; elektronske i magnetske id kartice za plaćanje usluga; hardver za obradu elektroničkih uplata/isplata; kartice (magnetske ili kodirane -); kartice s čipom; kartice s mikročipom; kartice za plaćanje koje su magnetski kodirane; kodirane bankovne kartice; kodirane članske kartice; kodirane darovne kartice; kodirane elektronske čip kartice; kodirane identifikacijske kartice; kodirane kartice vjernosti; kodirane kartice za korištenje u svezi s elektroničkim prijenosom financijskih transakcija; kodirane kartice za korištenje u svezi s elektroničkim prijenosom financijskih sredstava; kodirane kartice za transakcije na prodajnim punktovima; kodirane kreditne kartice; kodirane nagradne kartice; kodirane pametne kartice; kodirane platne kartice; kodirane prepaid kreditne kartice; kodirane prepaid platne kartice; kreditne kartice [kodirane]; kreditne kartice [magnetne]; kreditne kartice s magnetskom trakom; programi za računalne igre za simulaciju trgovine financijskim vrijednosnim papirima [softveri]; računalna dokumentacija u elektroničkom obliku; računalne softverske aplikacije za tv; računalni komunikacijski programi koji omogućavaju korisnicima pristup bankovnim računima i obavljanje bankovnog poslovanja; računalni program chatbot, softver za simuliranje razgovora; računalni program za čitače kartica; računalni program za elektroničku trgovinu koji omogućava korisnicima obavljanje elektroničkih poslovnih transakcija putem globalne računalne mreže; računalni program za ispitivanje [utvrđivanje] kreditne sposobnosti; računalni program za obradu komunikacija [softveri]; računalni programi koji se odnose na financijske poslove; računalni programi pohranjeni u digitalnom obliku; računalni programi povezani s obavljanjem financijskih transakcija; računalni programi preuzeti s interneta; računalni programi za autentifikaciju; računalni programi za biometrijske sustave za identifikaciju i provjeru vjerodostojnosti osoba; računalni programi za e-trgovinu; računalni programi za financijsko upravljanje; računalni programi za interaktivnu televiziju; računalni programi za obradu tržišnih informacija; računalni programi za obradu podataka; računalni programi za omogućavanje sigurnih transakcija putem kreditnih kartica; računalni programi za povrat dugova; računalni programi za razvijanje financijskih modela; računalni programi za trgovinu putem globalne komunikacijske mreže; računalni softver za mobilne telefone; računalni softver za poslovne svrhe; računalni terminali za bankovne namjene; softver za dnevno trgovanje; softver za e-trgovinu i e-plaćanje; softver za elektroničko plaćanje; softver za pametne telefone; softver za plaćanje; softver za upravljanje transakcijama putem interneta; softver za vođenje internetskih trgovina; softveri i aplikacije za mobilne uređaje; softverske aplikacije koje se mogu preuzeti; softverske platforme putem kojih korisnici mogu primati novac; USB sigurnosni ključevi; višenamjenske kartice za financijske usluge

16 3D naljepnice za uporabu na svim površinama; adresari; aplikacije u obliku naljepnica; arhitektonski modeli; arhitektonski planovi; arhitekturne makete [modeli]; bedževi od kartona; bedževi s imenom [uredski pribor]; bilješke (blokovi za -); bilježnice; bilježnice sa spiralnim uvezom; bilježnice za pisanje; bilteni (novinske brošure); bilteni s vijestima [tiskovine]; bilteni [tiskovine]; bilteni u području igara i igara na sreću; božićne čestitke; brošure; časopisi kao prilozi novinama; časopisi s općim sadržajem; časopisi s televizijskim programom; čestitke; cestovne karte; cjenici [tiskani materijal]; crtani uzorci za vezenje; debitne kartice bez magnetskog kodiranja; djelomično tiskani obrasci; dnevne novine; držači za obične i kemijske olovke; džepne bilježnice; džepni rokovnici; fascikli; figurice napravljene od kartona; figurice napravljene od papira; girlande od papira; godišnjaci [tiskana izdanja]; godišnji planeri; grafički crteži; grafički ispisi; grafički prikazi; grafovi; informativna pisma; informativne brošure; ispisi; izvješća; kalendari; kalendari s kidanjem stranica; karte; kartice za omote poklona; karton; kartonske ambalaže; kartonske izložbene kutije; kartonske kutije za pakiranje; kartonski ili papirnati omoti za boce; kartonski stolni podlošci; kartonski stolni podmetači; katalozi; katalozi za kupovinu kod kuće; knjige; korisničke upute; korisnički priručnici; kožni omoti za knjige; kožni omoti za rokovnike; kreditne kartice bez magnetskog koda; letci; listovi papira [pisaći pribor]; mape [uredski pribor]; marketinški letci; naljepnice; naljepnice [papirnati proizvod]; natpisi od papira ili kartona; novine; omoti časopisa; omotnice [papirnati proizvodi]; organizer za stol; osobni organizatori; osobni rokovnici; otisnuti kalendari; označivači stranica u knjizi; papir; papirnate koverte za pakiranje; papirnate mape; papirnate poklon vrećice; papirnate poklon vrećice za vino; papirnate role za kalkulatore; papirnate trake; pečati; periodični časopisi; pisaći blokovi; pisaći pribor; plakati napravljeni od papira; plakati, papirnati ili kartonski; poklon omoti; poklon vrećice; posjetnice; poslovni obrasci; posteri; promidžbena izdanja; promotivna izdanja; prospekti; publikacije; reklamne mape; reklamni natpisi od kartona; reklamni natpisi od papira; reklamni posteri [plakati]; reklamni transparenti napravljeni od kartona; reklamni transparenti od papira; reklamni znakovi od papira ili kartona; rođendanske

čestitke; rokovnici; role papira za blagajne; samoljepljive naljepnice; skulpture od kaširanog papira; slike; stalci za kalendare; stalci za stolne kalendare; stolne mape; stolne podloge; stolne podloge s kalendarom; stolni kalendari; stolni organizeri; stolni planeri; stručni časopisi; tiskana priopćenja za tisak; tiskane brošure; tiskane informativne mape; tiskane reklame; tiskani materijali; tiskani promotivni materijal; tiskovina; ukrasne skulpture od kaširanog papira; uložne mape s polugom; uložne mape za neuvezane papire; uložni listovi; uokvireni posteri; zidni kalendari; zidni planeri; zidni ukrasi od papira

35 audio-vizualni prikazi u reklamne svrhe (priprema ili prezentacija -); ciljani marketing; digitalni marketing; dijeljenje reklamnog materijala na ulici; distribucija i diseminacija reklamnih materijala [leci, prospekti, tiskani materijal, uzorci]; distribucija letaka; distribucija letaka, brošura, tiskanica i uzoraka za potrebe oglašavanja; distribucija oglasnih i promotivnih materijala; distribucija oglasnih, reklamnih i promotivnih materijala; distribucija oglasnog, marketinškog i promotivnog materijala; distribucija proizvoda u reklamne svrhe; distribucija promidžbenih materijala (letaka, prospekata, brošura, uzoraka, posebno za katalošku prodaju na veliku udaljenost) izvan granice ili ne; distribucija promidžbenih materijala, odnosno, letaka, prospekata, brošura, uzoraka, posebno za katalošku prodaju na veliku udaljenost izvan granica ili u zemlji; distribucija promidžbenih tekstova; distribucija promidžbenih brošura; distribucija promotivnih materijala; distribucija prospekata i uzoraka; distribucija prospekata i uzoraka za potrebe oglašavanja; distribucija prospekata za potrebe oglašavanja; distribucija reklama i komercijalnih obavijesti; distribucija reklama i reklamnog materijala [leci, brošure, prospekti i uzorci]; distribucija reklamne pošte i reklamnih dodataka priloženih uz redovita izdanja; distribucija reklamnih brošura; distribucija reklamnih letaka; distribucija reklamnih materijala za druge; distribucija reklamnih materijala; distribucija reklamnih obavijesti; distribucija reklamnih oglasa; distribucija reklamnog materijala putem pošte; distribucija reklamnog materijala za druge putem online komunikacijske mreže na internetu; distribucija reklamnog materijala; distribucija tiskanog promotivnog materijala putem pošte; dizajn promidžbenih brošura; dizajn promidžbenih letaka; dizajn promidžbenih logotipa; dizajn reklamnog materijala; elektroničko objavljivanje tiskanih materijala za promidžbene potrebe; internetski marketing; ispitivanje javnog mnijenja; istraživanja o korporativnom imidžu; istraživanja tržišta; istraživanje tržišta radi prikupljanja podataka o čitateljima tiskovina; istraživanje tržišta radi prikupljanja podataka o televizijskim gledateljima; istraživanje tržišta radi oglašavanja; istraživanje u području reklamiranja; izdavanje i ažuriranje reklamnih tekstova; izdavanje promidžbenih letaka; izložbe (organiziranje -) u reklamne svrhe; izložbe u komercijalne i reklamne svrhe; izravni marketing; marketing; oglašavanje i marketing; oglašavanje i promidžba; oglašavanje na poslovnim web stranicama; oglašavanje putem banera; oglašavanje putem elektroničkih medija, posebno internetom; oglašavanje u časopisima; oglašavanje u periodičkim publikacijama, brošurama i novinama; oglašavanje u području turizma i putovanja; oglašavanje u popularnom i profesionalnom tisku; oglašavanje, uključujući online oglašavanje na računalnoj mreži; online oglašavanje na računalnim komunikacijskim mrežama; online oglašavanje na računalnim mrežama; online oglašavanje pomoću računalnih komunikacijskih mreža; online reklame; priprema oglasa

36 administracija financijskih poslova; administracija financijskih sporazuma; administracija grupnog osiguranja; administracija mirovinskog fonda; administracija osiguranja; administracija planova osiguravanja; administracija planova za grupno osiguranje; administracija štednih računa; administracija trustova; bankarske i financijske usluge; bankarske usluge; bankovne usluge polaganja depozita; bankovne usluge za prijenos sredstava s računa; devizne transakcije; devizne usluge; devizni tečajevi (pružanje informacija vezanih uz -); devizno poslovanje; financijske i novčane transakcije; financijske i novčane usluge; financijske i novčarske usluge, i bankarstvo; financijske i zajmodavne usluge; financijske posredničke usluge; financijske transakcije; financijske usluge; financijske usluge u svezi s isplatom gotovine; financijske usluge u svezi s osiguranjima; financijske usluge u svezi s ulaganjem; financijske usluge u svezi s kreditnim karticama; financijske usluge u svezi s hipotekama; financijske usluge u svezi sa štednjom; financijske usluge u svezi s izdavanjem bankovnih i debitnih kartica; financijske usluge za premije osiguranja; financijske usluge za štednju; financijski poslovi; financijski zajam; financijsko posredovanje; informativne usluge u području osiguranja; informativne usluge u svezi s dionicama; informativne usluge u svezi s bankarstvom; informativne usluge u svezi s osiguravateljskim i financijskim uslugama; isplaćivanje gotovine; iznajmljivanje i zakup [lizing] ureda; iznajmljivanje nekretnina; iznajmljivanje ureda; iznajmljivanje ureda [nekretnine]; konzultacije u svezi s bankarstvom; konzultacije u svezi s kreditima; korisnički upravljano isplaćivanje gotovine; kreditne i zajmodavne usluge; kreditno posredništvo; kupnja i prodaja valuta; mijenjanje i prijenos novca; mjenjačnice; monetarni poslovi; naplata računa za proizvode i usluge; novčana razmjena; novčane transakcije; novčarske usluge; obrada gotovine; obrada plaćanja; oročena štednja; osiguranja; osiguranje; osiguranje kućanstva; osiguranje nekretnine; osiguranje od gubitaka dokumenata; osiguranje od kreditnih gubitaka; osiguranje od kreditnog rizika; osiguranje od nesreće; osiguranje od požara; osiguranje od profesionalne odgovornosti; osiguranje osobne imovine; osiguranje protuprovalnih sustava; osiguranje roba; osiguranje roba u tranzitu; osiguranje u svezi s imovinom; osiguranje za garaže; osiguranje za hotele; osiguranje za hotelski smještaj; osiguranje za kombije; osiguranje za odgovornost druge strane; osiguranje za poslovne djelatnosti; osiguranje za pravne troškove; osiguranje za urede; osiguranje za vlasnike imovine; osiguranje za zrakoplovstvo; osiguranje zgrada; osiguranje (životno -); osiguranje zlatnih poluga (usluge za -); osiguravajuće agencije; osiguravanje pravnih troškova; osiguravateljske informacije; osiguravateljske usluge; osiguravateljske usluge za motorna vozila; pomorsko osiguranje; posredovanje osiguranja; posredovanje osiguranja motornih vozila; posredovanje osiguranja u svezi s kućnim . ljubimcima; posredovanje osiguranjem od nezgode; posredovanje (osiguravateljsko -); posredovanje transportnim osiguranjem; posredovanje tranzitnog osiguranja; posredovanje u financijskim ulaganjima; posredovanje u neživotnom osiguranju; posredovanje u osiguranju za imovinu; posredovanje u osiguranju; posredovanje u poslovanju s vrijednosnicama; posredovanje u prometu novca; posredovanje u svezi s osiguranjima; posredovanje u svezi sa životnim osiguranjem; posredovanje u životnom osiguranju; pribavljanje kredita; prihvaćanje depozita; prihvaćanje plaćanja računa; prijenos elektroničkim putem novčanih sredstava; prijenos novca; prijenos sredstava; prijenosi sredstava; provjera novčanica; pružanje bankarskih usluga; pružanje desetogodišnjih polica osiguranja; pružanje deviza; pružanje financijskih usluga putem globalne računalne mreže ili interneta; pružanje informacija o deviznim transakcijama; pružanje informacija o izračunu premija osiguranja; pružanje informacija o osiguravateljskim pitanjima; pružanje informacija o posredovanju u životnim osiguranjima; pružanje informacija o studentskim zajmovima; pružanje informacija u svezi s kreditima; pružanje informacija u svezi s financijskim računima; pružanje osiguranih zajmova; pružanje osiguranja na hipotekarni zajam; pružanje osiguranja za garanciju opreme; pružanje podataka o bankovnom računu putem telefona; pružanje podataka o osiguranju; pružanje potrošačkih zajmova; pružanje potrošačkog kredita; pružanje prepaid kartica i tokena; pružanje privremenih zajmova; pružanje školarina za obrazovanje; pružanje sredstava; pružanje sredstava za hipoteke; pružanje sredstava za kupnju na otplatu; pružanje stambenih kredita; pružanje studentskih stipendija; pružanje studentskih zajmova; pružanje tekućih računa; pružanje usluga i analiza putem interneta u području financijskog ulaganja; pružanje usluga životnog osiguranja; pružanje zajmova; pružanje zajmova i kreditnih pogodnosti; pružanje zajmova u obrocima; pružanje zajmova za školarine; putno osiguranje; računalne financijske usluge; računalne informativne usluge u svezi s osiguranjem; računalne informativne usluge u svezi s bankarstvom; računalne informativne usluge u svezi s financijskim poslovanjem; savjeti oko zajmova; savjeti u svezi s kreditima; savjeti u svezi s uslugama vraćanja zajma; savjetodavne usluge u svezi s bankarstvom; savjetodavne usluge u svezi s kreditima; savjetodavne usluge u svezi s kreditnim karticama; savjetovanje i

upiti u svezi s kreditiranjem; štedne i kreditne usluge; ugovaranje kredita; ugovaranje kreditnog osiguranja; ugovaranje kreditnog osiguranja (usluge za -); ugovaranje osiguranja; ugovaranje osiguranja od pomorskih požara; ugovaranje osiguranja od pomorskih nezgoda; ugovaranje osiguranja tvrtke (usluge za -); ugovaranje osiguranja (usluge za -); ugovaranje osiguranja za pomorski promet; ugovaranje osiguranja za unaprijed plaćenu zdravstvenu zaštitu; ugovaranje osiguranja za unaprijed plaćene pravne usluge; ugovaranje osobnog osiguranja od nezgoda (usluge za -); ugovaranje pomorskog osiguranja; ugovaranje poslovnog osiguranja (usluge za -); ugovaranje putnog osiguranja; ugovaranje tranzitnog osiguranja; ugovaranje u svezi s prekoračenjima na bankovnim računima; ugovaranje u svezi s transportnim osiguranjem; ugovaranje zajmova; ugovaranje zajmova otplativih u obrocima; ugovaranje zdravstvenog osiguranja; ugovaranje zdravstvenog osiguranja (usluge za -); ugovaranje životnog osiguranja; unovčavanje čekova; unovčavanje osobnih čekova; unovčenje putničkih čekova; upravljanje gotovinom; usluge bankovne kartice; usluge daljinskog plaćanja; usluge davanja financijskih zajmova; usluge davanja osobnih zajmova; usluge davanja zajmova i kreditiranja; usluge elektroničkog plaćanja; usluge financijskih prijenosa i transakcija te usluge plaćanja; usluge financijskih transakcija; usluge financijskog plaćanja; usluge financijskog poslovanja; usluge financijskog posredovanja; usluge informiranja o bankovnim računima; usluge isplaćivanja gotovine pomoću kartice; usluge isplaćivanja gotovine; usluge isplate gotovine; usluge izdavanja gotovine, čekova i doznaka; usluge izravnog terećenja; usluge izvođenja financijskih transakcija; usluge kreditnih i gotovinskih kartica; usluge mijenjanja novca; usluge mijenjanja novca [mjenjačnice]; usluge mijenjanja valuta; usluge mjenjačnice; usluge mješovitog osiguranja; usluge novčanih transakcija; usluge osiguranja doma; usluge osiguranja kućanstva; usluge osiguranja u svezi s turističkim smještajem; usluge osiguranja u svezi sa strukturiranim nagodbama za odvjetnike; usluge osiguranja u svezi sa sportom; usluge osiguranja u svezi s mirovinskim fondovima; usluge osiguranja u svezi s otkazanim turističkim rezervacijama; usluge osiguranja u svezi s planiranjem nepredviđenih situacija; usluge osiguranja u svezi s kreditom; usluge osiguranja u svezi s njegovateljskim kućama; usluge osiguranja u svezi s brodicama; usluge osiguranja u svezi s krađom osobnog vlasništva; usluge osiguranja u svezi s kreditnim sporazumima; usluge osiguranja u svezi s pravnim troškovima; usluge osiguranja u svezi s mehaničkim kvarovima; usluge osiguranja u svezi s gubitkom osobnog vlasništva; usluge osiguranja u svezi sa zrakoplovstvom; usluge osiguranja u vezi sa zaštitom kod kupovine, zaštitom cijene i produženim jamstvenim rokom za robu kupljenu kreditnom karticom; usluge osiguranja vozila; usluge osiguranja za imovinu; usluge osiguranja za kreditne kartice; usluge osiguranja za mobilne telefone; usluge osiguranja za motorna vozila; usluge osiguranja za nekretnine; usluge osiguranja za nekretnine sa slamnatim krovom; usluge osiguranja za otplatu medicinskih troškova; usluge osiguranja za pomorski teret; usluge osiguranja za poslovne djelatnosti naručivanja poštom; usluge osiguranja za pribavljanje gotovine u slučaju hitnosti; usluge osiguranja za putovanje; usluge osiguranja za robe u tranzitu; usluge osiguranja za slamnate krovove; usluge osiguranja za vozila; usluge osiguranja za zaštitu hipoteka; usluge osiguranja za zaštitu vozača; usluge osiguravanja jamstava; usluge osiguravanja nekretnina; usluge osiguravateljske agencije; usluge osobnog bankarstva; usluge osobnog osiguranja; usluge osobnog osiguranja u svezi s pružanjem pravnih savjeta; usluge osobnog osiguranja u svezi s pružanjem pravnih usluga; usluge plaćanja debitnom karticom; usluge plaćanja doznakom; usluge plaćanja kreditnom karticom; usluge plaćanja putem bežičnih telekomunikacijskih aparata i uređaja; usluge plaćanja računa; usluge plaćanja računa putem internetske stranice; usluge plaćanja računa putem interneta; usluge plaćanja uplatnicom; usluge polaganja novca; usluge posredovanja u zdravstvenom osiguranju; usluge posredovanja vezano uz osiguranje; usluge povezane s debitnim računima; usluge povezane s depozitnim računima; usluge povezane s depozitima; usluge povezane s gotovinskim karticama; usluge prebacivanja novca korištenjem elektroničkih kartica; usluge prebacivanja sredstava; usluge pribavljanja putnih čekova; usluge prijenosa novca; usluge prijenosa novca elektroničkim putem; usluge prijenosa strane valute; usluge prijenosa virtualnih valuta; usluge provjere valjanosti čekova; usluge provjere valjanosti kreditnih kartica; usluge provjere valjanosti debitnih kartica; usluge pružanja financijskih informacija u svezi s izgubljenim kreditnim karticama; usluge pružanja financijskih informacija u svezi s ukradenim kreditnim karticama; usluge pružanja financijskih podataka; usluge pružanja financijskih informacija, podataka i savjeta; usluge pružanja kreditnih informacija; usluge putnih osiguranja; usluge putnog osiguranja; usluge računalnog bankarstva; usluge savjetovanja i posredovanja u svezi sa zajmovima; usluge savjetovanja u svezi s kreditima; usluge tekućeg računa; usluge terećenja računa; usluge u svezi s bankovnim računima i štednim računima; usluge u svezi s bankovnim karticama, kreditnim karticama, debitnim karticama i karticama za elektroničko plaćanje; usluge u svezi s bankovnim računima; usluge u svezi s debitnim karticama; usluge u svezi s karticama za plaćanje; usluge u svezi s kreditnim karticama i karticama za plaćanje; usluge u svezi s kreditnim i debitnim karticama; usluge u svezi s kreditnim karticama; usluge u svezi s obnovljivim kreditom; usluge u svezi s platnim i kreditnim karticama; usluge u svezi sa stranim valutama; usluge ugovaranja kredita; usluge ugovaranja osiguranja; usluge ulaganja u privatni dionički fond; usluge unovčavanja čekova; usluge vezane uz potrošačke kredite; usluge vezane uz revolving zajam; usluge vezane uz štedne račune; usluge za upravljanje gotovinom; usluge zamjene valuta; usluge zdravstvenog osiguranja za suvozače autobusa; usluge zdravstvenog osiguranja za vozače autobusa; usluge životnih osiguranja; usluge životnog osiguranja; zajmodavne i kreditne usluge; zajmodavne usluge; zajmovi (financiranje -); zamjena gotovine pomoću kreditne kartice; zdravstveno osiguranje; životno osiguranje

38 davanje pristupa elektroničkoj trgovini [portal] na računalnim mrežama; davanje pristupa platformama za e-trgovinu na internetu; davanje pristupa telekomunikacijskim kanalima za usluge telekupovine; usluge elektroničke komunikacije za banke; usluge elektroničke komunikacije za pripremanje financijskih podataka; usluge telekomunikacije između financijskih institucija

42 omogućavanje privremene uporabe online softvera koji se ne može preuzeti za obradu elektroničkih uplata; provjeravanje autentičnosti novčanica

RAZRED 11

(210) Z20190611A (220) 10.05.2019.
(442) 14.06.2019.

(731) **Zlaring d.o.o.**
Avenija Dubrovnik 24, 10000 Zagreb, HR

(740) Zajednički odvjetnički ured dr.sc. Sandra Marković i Sidonija Grbavac, Zagreb, HR

(540)

Zlaring

(511) **11** centralno grijanje (radijatori za centralno grijanje); distribucija vode (uređaji za distribuciju); električni radijatori; grijači zraka; grijanje (električni uređaji za grijanje); grijanje (postrojenje za grijanje); grijanje (uređaji za grijanje) na kruto, tekuće ili plinovito gorivo; klimatizacija zraka (instalacije za klimatizaciju zraka); klimatizacija zraka (uređaji za klimatizaciju zraka); kotlovi s pregrijnim cijevima [bojleri]; kotlovi za grijanje [peći]; kupke s toplim zrakom (uređaji za kupke s toplim zrakom); napajači kotlova centralnog grijanja; plinski kotlovi za grijanje; plinski plamenici; plinski rashlađivači [nisu dijelovi strojeva]; ploče za grijanje; ploče, grijaće; pročišćavanje plina (uređaji za pročišćavanje plina); pročišćavanje vode (uređaji i strojevi za pročišćavanje vode); pročišćavanje zraka (uređaji i strojevi za pročišćavanje zraka); pročišćivači plina [dijelovi plinskih instalacija]; provjetravanje [klimatizacija] (uređaji za klimatizaciju vozila); provjetravanje [klimatizacija] (uređaji za provjetravanje); punjenje peći (uređaji za punjenje peći); radijatori za centralno grijanje; rashladne kade

za peći [hladnjaci]; rashladne komore; rashladne posude; rashladne vitrine; rashladni aparati i strojevi; rashladni ormari; rashladni uređaji i postrojenja; rashlađivači tekućine; rashlađivanje (instalacije i strojevi za rashlađivanje); sigurnosni pribor za uređaje za vodu i plin i za vodovode i plinovode; spiralne cijevi [dijelovi postrojenja za destilaciju, grijanje ili hlađenje]; uređaji za klimatiziranje zraka u vozilima; ventilatori (električni ventilatori za osobnu upotrebu); ventilatori [dijelovi postrojenja za provjetravanje]; ventilatori [klimatizacija]; zrak (filtri za zrak) za klimatizaciju

37 centralno grijanje (postavljanje i popravak instalacija centralnog grijanja); strojevi (obnavljanje istrošenih ili djelomično oštećenih strojeva); strojevi (postavljanje, održavanje i popravak strojeva); ugradnja i popravak klimatizacijskih uređaja; vodoinstalaterski radovi

42 istraživanja u tehnici; savjeti u svezi štednje energije; tehnološke savjetodavne usluge

---

(210) Z20190612A (220) 10.05.2019.
(442) 14.06.2019.

(731) **Zlaring d.o.o.**
Avenija Dubrovnik 24, 10000 Zagreb, HR

(740) Zajednički odvjetnički ured dr.sc. Sandra Marković i Sidonija Grbavac, Zagreb, HR

(540)

(591) plava, crvena

(531) 26.02.07; 27.05.01; 29.01.01; 29.01.04

(511) **11** centralno grijanje (radijatori za centralno grijanje); distribucija vode (uređaji za distribuciju); električni radijatori; grijači zraka; grijanje (električni uređaji za grijanje); grijanje (postrojenje za grijanje); grijanje (uređaji za grijanje) na kruto, tekuće ili plinovito gorivo; klimatizacija zraka (instalacije za klimatizaciju zraka); klimatizacija zraka (uređaji za klimatizaciju zraka); kotlovi s pregrijnim cijevima [bojleri]; kotlovi za grijanje [peći]; kupke s toplim zrakom (uređaji za kupke s toplim zrakom); napajači kotlova centralnog grijanja; plinski kotlovi za grijanje; plinski plamenici; plinski rashlađivači [nisu dijelovi strojeva]; ploče za grijanje; ploče, grijaće; pročišćavanje plina (uređaji za pročišćavanje plina); pročišćavanje vode (uređaji i strojevi za pročišćavanje vode); pročišćavanje zraka (uređaji i strojevi za pročišćavanje zraka); pročišćivači plina [dijelovi plinskih instalacija]; provjetravanje [klimatizacija] (uređaji za klimatizaciju vozila); provjetravanje [klimatizacija] (uređaji za provjetravanje); punjenje peći (uređaji za punjenje peći); radijatori za centralno grijanje; rashladne kade za peći [hladnjaci]; rashladne komore; rashladne posude; rashladne vitrine; rashladni aparati i strojevi; rashladni ormari; rashladni uređaji i postrojenja; rashlađivači tekućine; rashlađivanje (instalacije i strojevi za rashlađivanje); sigurnosni pribor za uređaje za vodu i plin i za vodovode i plinovode; spiralne cijevi [dijelovi postrojenja za destilaciju, grijanje ili hlađenje]; uređaji za klimatiziranje zraka u vozilima; ventilatori (električni ventilatori za osobnu upotrebu); ventilatori [dijelovi postrojenja za provjetravanje]; ventilatori [klimatizacija]; zrak (filtri za zrak) za klimatizaciju

37 centralno grijanje (postavljanje i popravak instalacija centralnog grijanja); strojevi (obnavljanje istrošenih ili djelomično oštećenih strojeva); strojevi (postavljanje, održavanje i popravak strojeva); ugradnja i popravak klimatizacijskih uređaja; vodoinstalaterski radovi

42 istraživanja u tehnici; savjeti u svezi štednje energije; tehnološke savjetodavne usluge

RAZRED 14

---

(210) Z20190553A (220) 26.04.2019.
(442) 14.06.2019.

(731) **Anđina Markić**
Poljana plankit 6, 23000 Zadar, HR

(540)

(591) crvena, plava, bijela

(531) 02.09.01; 27.03.01; 27.03.02; 27.05.01; 29.01.01; 29.01.04

(511) **14** lančići [nakit]; ogrlice [nakit]

RAZRED 16

---

(210) Z20190465A (220) 04.04.2019.
(442) 14.06.2019.

(731) **Tomislav Krajčević**
I Ferenščica 55, 10000 Zagreb, HR

(540)

MUSEUM OF UNFORGETTABLE MOMENTS

(511) **16** adresari; albumi; albumi za fotografije; albumi za fotografije i kolekcije; almanasi; bilježnice; blokčići; blokovi papira; blokovi za bilješke; bojanke; brošure; čestitke; crteži; dekoracije za olovke; dnevne novine; dnevni planeri; dnevnici; fascikli; flomasteri; fotografije; fotogravure; futrola za putovnicu; futrole za čekovne knjižice; futrole za flipchart ploče; futrole za olovke; ispisi; ispisi u boji; ispisi u obliku slika; izvješća; kalandrirani papir; kalendari; karte; karton; kartonske kutije; kasirani papir; katalozi; kemijske olovke; kemijske olovke od plemenitog metala; kistovi; knjige; knjige aktivnosti; kolaži; kompleti olovaka; kompleti za pisanje; korice knjiga; kreda za pisanje; krede; krep papir; kristal papir; kuharice; kuhinjski papir; kuponi; kutije od kartona; kutije za boju; kutije za olovke; kutije za papirnatu robu; letci; listovi; male školske ploče; mape; masni papir; mehaničke olovke; memo blokovi; mine za kemijske olovke; mini albumi za fotografije; monografije; motivacijske kartice; nacrti; nalivpera; naljepnice; naljepnice za zid; notesi; novčanice; novele; novinarske bilježnice; novine; obloženi papir; obrasci; olovke; omoti časopisa; omotnice; oprema za pisanje; oprema za umjetnike; oznake stranica; oznake za knjige; oznake za knjigu; palete za slikare; papir; papir bez karbona za izradu kopija; papir i karton; papir od drva; papir od drvene pulpe; papirnati materijali za rukotvorine; papirnati materijali za umotavanje; papirnati pribor; pastele; pastele [olovke]; paus-papir; pauspapiri [za precrtavanje]; pečati; pelir papir; pernice; pisaći pribor; ploče za pisanje; poklon kartice; poklon knjige; poklon kutije; poklon kutije za pisaći pribor; poklon vrećice; posjetnice; poslovne mape; poslovne mape [uredski materijal]; posteri; pozivnice; pravila za igre; pravni časopisi; prazne bilježnice; prazne kartice; prazni dnevnici; pregrade za arhiviranje; pregrade za bilježnice; preslikači; presteni [koluti] za cigare; priručnici; prospekti; publikacije; punjenje od papira ili kartona; putni časopisi; ravnala; razglednice; registratori; reklamne mape; reprodukcije slika; rižin papir; rječnici; rokovnici; skice; školska oprema; školske bilježnice; školske fotografije; školske ploče; slike; slike i kaligrafski uraci; slikovnice; slogovi; stripovi; svileni papir; tiskani letci; tiskarski papir; tiskovina; ulaznice; upute; viseće mape; vizitkarte; voštane boje; vrećice, papirnate; zidne karte; zidni kalendari

25 artikli iz grupe čarapa; bluze; bodiji; bokserice; čarape; dolčevite; džemperi; formalna odjeća; grudnjaci; hlače; jakne; japanke; kabanice; kaftani; kapuljače; kaputi; kiltovi; kimona; klompe; kombinezoni; kompleti; konfekcijska odjeća; kopačke; korzeti; kostimi; košulje; kratke majice; kravate; krinoline; lente [odjeća]; leptir kravate; leptir mašne; maje od flisa; majice; majice bez naramenica; majice bez rukava; majice [odjeća]; mali šeširi; mantili; marame [odjevni predmeti]; marame za glavu; marame za vrat; maske za oči; mokasine; mufovi; muška obuća; muška odijela; muška odjeća; muške čarape; muške gaće; muški kaputi; muški ogrtači; najlonke; obuća; odjeća; odjevni predmeti; ogrtači; oprema za bebe; oprema za kišu; ovratnici; papuče; pidžame; pregače; prsluci; prsluci za trening; rukavice; rupci [fulari]; rupci [odjeća]; sakoi; šal-kravata; šalovi; šalovi i marame za glavu; šalovi i stole; sandale; šeširi; šilterice; sjenila za kape; smokinzi; smokinzi [sakoi]; šorčevi; spavaćice; sportska obuća; sportske čarape; sportske hlače; sportske jakne;

sportske kape; sportske kape i šeširi; stole; stole od sintetičkog krzna; suknje; tenisice; trenirke; trikoi; tunike; turbani; vjetrovke

41 muzeji; muzejske izložbe; muzejske usluge; muzejske usluge [prikazivanje, izložbe]; muzejski objekti (Usluge -) za izložbe; muzejski prostori (Pružanje -) prezentacija, izložbe; nakladničke usluge; nakladničke usluge izvršene računalnim putem; nakladničke usluge za knjige i časopise; nakladničke usluge za knjige; nakladništvo znanstvenih radova; nastupi glazbenih sastava uživo; natjecanja (Organiziranje sportskih -); natjecanja (Organiziranje obrazovnih -); natjecanja (Organiziranje zabavnih -); noćni klubovi; obavijesti o odgoju; obavijesti o razonodi; objava elektroničkih novina na internetu; objava internetskih recenzija u području zabave; objavljivanje brošura; objavljivanje dokumenata; objavljivanje dokumenata u području izobrazbe, znanosti, javnog prava i društvenih pitanja; objavljivanje elektroničkih knjiga i časopisa Online; objavljivanje glazbenih radova; objavljivanje glazbenih tekstova; objavljivanje i izdavanje knjiga; objavljivanje i izvještavanje; objavljivanje kalendara događanja; objavljivanje kazališnih scenarija; objavljivanje knjiga; objavljivanje knjiga i recenzija; objavljivanje letaka; objavljivanje literature za poduku; objavljivanje materijala na magnetskim ili optičkim podatkovnim medijma; objavljivanje materijala kojemu je moguće pristupiti iz baza podataka ili s Interneta; objavljivanje novina; objavljivanje obrazovnih tekstova; objavljivanje obrazovnog tiskanog materijala; objavljivanje partitura; objavljivanje pjesama; objavljivanje priča; objavljivanje priručnika; objavljivanje putem elektroničkih sredstava; objavljivanje računalnih igara; objavljivanje recenzija; objavljivanje tekstova; objavljivanje tekstova i slika, uključujući u elektroničkom obliku, osim za reklamne svrhe; objavljivanje tekstova [osim u reklamne svrhe]; objavljivanje tekstova, osim promidžbenih tekstova; objavljivanje tekstova pjesama u obliku knjiga; objavljivanje tekstova pjesama u partiturama; objavljivanje tiskanog materijala; objavljivanje tiskanog materijala i tiskanih publikacija; objavljivanje tiskovina, uključujući u elektroničkom obliku, osim za reklamne svrhe; objavljivanje udžbenika; objavljivanje žurnala; objekti i oprema za proizvodnju filmova (Pružanje -); obrada zvučnih snimaka; obrazovanje i obuka u području glazbe i zabave; obrazovanje i osposobljavanje u vezi s očuvanjem prirode i okoliša; obrazovanje i osposobljavanje u području elektroničke obrade podataka; obrazovanje i poduka; obrazovanje na polju umjetnosti koje se osigurava putem dopisnih tečajeva; obrazovanje na sveučilištu ili fakultetima; obrazovanje o zdravlju; obrazovanje u području obrade podataka; obrazovanje u području računalstva; obrazovanje u području računalne znanosti; obrazovanje u području zaštite na radu; obrazovanje u srednjim školama; obrazovanje, zabava i sport; obrazovanju (Informacije o -); obrazovna poduka; obrazovna provjera znanja; obrazovne informacije; obrazovne informativne usluge; obrazovne Online informacije omogućene putem računalne baze podataka ili putem interneta; obrazovne savjetodavne usluge; obrazovne usluge dopisnih škola; obrazovne usluge koje pružaju škole; obrazovne usluge koje pružaju ustanove za dodatno obrazovanje; obrazovne usluge koje pružaju fakulteti; obrazovne usluge koje pružaju sveučilišta; obrazovne usluge koje pružaju srednje škole; obrazovne usluge putem radija; obrazovne usluge putem televizije; obrazovne usluge putem televizijskih programa; obrazovni seminari; održavanje turnira; online zabava; organizacija i izvođenje tečajeva osposobljavanja; organizacija i izvođenje konferencija, kongresa i simpozija; organizacija i izvođenje konferencija i kongresa; organizacija i izvođenje tutorijala; organizacija i izvođenje obrazovnih raspravnih skupina [nije online]; organizacija i izvođenje sastanaka u području zabave; organizacija i izvođenje predavanja; organizacija i izvođenje dnevnih tečajeva za odrasle; organizacija i izvođenje konvencija; organizacija i održavanje sajmova u kulturne ili obrazovne svrhe; organizacija i predstavljanje nastupa uživo; organizacija i prikazivanje predstava; organizacija i provedba igara; organizacija konvencija; organizacija obrazovnih događanja; organizacija osposobljavanja; organizacija tečajeva; organiziranje festivala; organiziranje igara; organiziranje izložbi u kulturne svrhe; organiziranje koncerata; organiziranje konferencija; organiziranje kulturnih priredbi; organiziranje natjecanja; organiziranje obrazovnih izložbi; organiziranje obrazovnih predavanja; organiziranje obrazovnih simpozija; organiziranje obrazovnih konferencija; organiziranje obrazovnih konvencija; organiziranje obrazovnih kongresa; organiziranje predavanja; organiziranje priredbi; organiziranje radionica i seminara; organiziranje razonode; organiziranje rekreacijskih aktivnosti; organiziranje rekreacijskih događanja; organiziranje rekreacijskih turnira; organiziranje rekreacijskih natjecanja; organiziranje seminara; organiziranje sportskih natjecanja; organiziranje stručnih radionica i tečajeva; organiziranje svečanosti; organiziranje turnira; organiziranje zabava; osposobljavanje i poduka; osposobljavanje učitelja; pisani tečajevi osposobljavanja; pisanje govora za nepromidžbene svrhe; pisanje scenarija; pisanje scenarija koje nije za potrebe oglašavanja; pisanje tekstova; pisanje tekstova [osim promidžbenih tekstova]; pisanje tekstova, osim publicističkih tekstova, za radiodifuziju putem teleteksta; pjevačka poduka; pjevačko obrazovanje; planiranje priredbi; priredbe s glazbom i pjevanjem; produkcija animacija; produkcija audio programa; produkcija dokumentaraca; produkcija emisija za talente; produkcija filmova; produkcija filmova na DVD-ovima i CD- ROM-ovima; produkcija filmova na temi nogometa; produkcija filmova u obrazovne svrhe; produkcija filmova u studijima; produkcija filmova za osposobljavanje; produkcija glazbe; produkcija kabarea; produkcija priredba; produkcija priredbi; produkcija radijskih programa; produkcija snimljenih istraživanja; proizvodnja video materijala za poduku; proizvodnja videodiskova za druge; proizvodnja videosnimaka; proizvodnja zabava uživo; proizvodnja zvuka; pružanje informacija o filmovima; pružanje informacija o kongresima; pružanje informacija o obrazovanju; pružanje informacija o razonodi; pružanje informacija o rekreaciji; pružanje informacija o zabavi; pružanje informacija u području glazbe; pružanje informacija u svezi sa knjigama; pružanje informacija u svezi s osposobljavanjem; pružanje informacija u svezi s izdavaštvom; pružanje internetskih elektroničkih izdanja u području glazbe, bez mogućnosti preuzimanja; pružanje jezičnih škola i jezičnih tečajeva; pružanje kinematografskih objekata i opreme; pružanje kinematografskih objekata i sadržaja; pružanje kino objekata i uređaja; pružanje kulturnih aktivnosti; pružanje muzejskih objekata; pružanje objekata za rekreaciju; pružanje objekata za snimanje; pružanje obrazovanja; pružanje obrazovanja i poduke; pružanje obrazovnih informacija; pružanje on-line glazbe, koja nije za preuzimanje; pružanje online publikacija; pružanje poduke; pružanje rekreacijskih događanja; pružanje sportskih i rekreativnih usluga; pružanje tečajeva osposobljavanja; pružanje tečajeva za poduku; pružanje usluga obrazovnih ispita; pružanje usluga osposobljavanja; rekreacijske usluge; rekreativni kampovi; savjetničke usluge za obrazovanje u svezi s računovodstvom; savjetodavne usluge knjižnice; savjetodavne usluge koje se odnose na obuku; savjetodavne usluge u svezi s izdavaštvom; savjetodavne usluge u svezi s razonodom; savjetovanje o fizičkom treningu; savjetovanje o organizaciji kulinarskih natjecanja; seminari; širenje obrazovnog materijala; skladanje glazbe za druge; školske obrazovne usluge; školske usluge; slikanje portreta; slobodno novinarstvo; snimanje glazbe; snimanje i proizvodnja zvuka; snimanje na mikrofilm za druge; snimanje na mikrofilmove; snimanje na videotrake; specijalizacijski tečajevi za onkologe; stolno izdavaštvo; stručno obrazovanje; studiji (Filmski -); studiji za snimanje; studiji za snimanje zvuka; svečanosti (Organiziranje -) u obrazovne svrhe; sveučilišne usluge; tečajevi s uputama (Pružanje -); tečajevi u svezi s mršavljenjem; tečajevi u svezi s tjelesnom kondicijom; tečajevi u svezi sa sportskim aktivnostima; tečajevi u svezi sa zdravljem; tečajevi učenja jezika; tečajevi za obučavanje (Pružanje -); tečajevi za osobni razvoj; tečajevi za razvoj savjetodavnih vještina; televizijska produkcija; televizijska, radijska i filmska produkcija; udruženo izvještavanje; umjetničke izložbe; upravljanje koncertima; upravljanje obrazovnim uslugama; uređivanje fotografija; uređivanje pisanog teksta; usavršavanje; usluge agencije za zabavu; usluge animirane glazbene zabave; usluge elektroničke knjižnice; usluge elektroničke publikacije; usluge elektroničkog objavljivanja; usluge elektroničkog objavljivanja teksta; usluge filmske produkcije; usluge filmskih studija; usluge filmskog studija; usluge fotografa; usluge fotografskih zbirki; usluge glazbenog natjecanja; usluge govornika; usluge internatskih škola;

usluge izvjestitelja [novinarskih]; usluge jezičnog obrazovanja i osposobljavanja; usluge kinematografskog studija; usluge kinodvorana; usluge klauna; usluge kluba obožavatelja; usluge kluba za zabavu; usluge knjižnica; usluge mađioničarskih predstava; usluge modeliranja za umjetnike; usluge muzejskog kustosa; usluge novinarskih izvjestitelja; usluge objavljivanja/izdavanja; usluge objekata za osposobljavanje; usluge obrazovanja i podučavanja; usluge obrazovanja za odrasle; usluge obrazovne akademije; usluge obrazovnih ustanova; usluge organiziranja natjecanja; usluge osposobljavanja; usluge osposobljavanja osoblja; usluge osposobljavanja u svezi s dizajnom; usluge osposobljavanja u svezi s logistikom; usluge perceptivne poduke; usluge perceptivnog podučavanja; usluge pisanja blogova; usluge pisanja pjesama; usluge pisanja pjesama za nereklamne potrebe; usluge pisanja po narudžbi za nereklamne potrebe; usluge pisanja scenarija; usluge pisanja scenarija za filmove; usluge pjevačkog koncerta; usluge planiranja zabave; usluge poziranja za umjetnike; usluge prevođenja; usluge prikazivanja filmova; usluge produkcije emisija; usluge profesionalne obuke; usluge sinkronizacije; usluge škole [obrazovanje]; usluge snimanja; usluge tumača; usluge u svezi s kulturom; usluge učiteljske obuke; usluge umjetničkih galerija; usluge umjetničkih izložbi; usluge vezane za igre; usluge video arkade; usluge video knjižnice; usluge video snimanja; usluge video zabave; usluge zabave uživo; vođenje izložbi u obrazovne svrhe; vođenje izložbi u rekreativne svrhe; vođenje izložbi u zabavne svrhe; vođenje muzeja; vođenje obrazovnih konferencija; vođenje obrazovnih seminara; vođenje radionica i seminara za procjenu osobne svijesti; vođenje radionica i seminara na temu samosvijesti; vođenje radionica [osposobljavanje]; vođenje seminara; vođenje tečajeva; vođenje zabavnih aktivnosti; vođenje zabavnih događanja uživo; zabava; zabavne usluge vokalista; zabavne usluge vokalnog glazbenog sastava; zabavne usluge za dijeljenje audio i videozapisa; zabavne usluge za djecu; zabavne usluge za povezivanje korisnika s odgovarajućim tonskim i video snimkama; zabavne usluge za produkciju emisija uživo; zabavne usluge za spajanje korisnika s računalnim igricama; zabavne usluge zatvorenih televizijskih sustava; zabavni centri; zabavni prikazi uživo; zakup materijala za podučavanje

---

(210) Z20190512A (220) 15.04.2019.
(442) 14.06.2019.
(731) **24sata d.o.o.**
Oreškovićeva 6H/1, 10000 Zagreb, HR
(740) Valentina Vižintin, Rijeka, HR
(540)

LVL 8

(511) **16** papir; karton; figure napravljene od papira; figurice napravljene od kartona; figurice napravljene od papira; figurice od kaširanog papira; godišnji planeri; kalendari; karte; kartonska ambalaža; kartonski plakati; kolaži; kutije napravljene od kartona; kutije napravljene od papira; naljepnice; papirnata galanterija za poklone; papirnate etikete; papirnate vrećice; papirnati bedževi; papirnati blokovi; papirnati pribor; reklamni posteri (plakati); reklamni transparenti napravljeni od kartona; reklamni transparenti od papira; sličice za razmjenjivanje; zastavice od papira; tiskarski proizvodi; proizvodi za uvezivanje knjiga; fotografije; pribor za pisanje; ljepila (ljepljive tvari za papirnate proizvode ili za kućanstvo); slikarski pribor; kistovi; pisaći strojevi i uredski pribor (osim namještaja); oprema za nastavu i obuku (osim aparata); plastični materijali za ambalažu; tiskarska slova; klišeji
25 odjeća, obuća, pokrivala za glavu
38 telekomunikacije
41 obuka; stručno osposobljavanje; razonoda; sportske i kulturne djelatnosti

---

(210) Z20190513A (220) 15.04.2019.
(442) 14.06.2019.
(731) **24sata d.o.o.**
Oreškovićeva 6H/1, 10000 Zagreb, HR
(740) Valentina Vižintin, Rijeka, HR
(540)

(531) 26.03.23; 27.01.01; 27.01.05; 27.05.01
(511) **16** papir; karton; figure napravljene od papira; figurice napravljene od kartona; figurice napravljene od papira; figurice od kaširanog papira; godišnji planeri; kalendari; karte; kartonska ambalaža; kartonski plakati; kolaži; kutije napravljene od kartona; kutije napravljene od papira; naljepnice; papirnata galanterija za poklone; papirnate etikete; papirnate vrećice; papirnati bedževi; papirnati blokovi; papirnati pribor; reklamni posteri (plakati); reklamni transparenti napravljeni od kartona; reklamni transparenti od papira; sličice za razmjenjivanje; zastavice od papira; tiskarski proizvodi; proizvodi za uvezivanje knjiga; fotografije; pribor za pisanje; ljepila (ljepljive tvari za papirnate proizvode ili za kućanstvo); slikarski pribor; kistovi; pisači strojevi i uredski pribor (osim namještaja); oprema za nastavu i obuku (osim aparata); plastični materijali za ambalažu (koji nisu obuhvaćeni drugim razredima); tiskarska slova; klišei
25 odjeća, obuća, pokrivala za glavu
38 telekomunikacije
41 obuka; stručno osposobljavanje; razonoda; sportske i kulturne djelatnosti

---

(210) Z20190614A (220) 10.05.2019.
(442) 14.06.2019.
(731) **Moreno Coronica**
Koreniki 86 (Babići), 52470 Umag (Umago), HR
(740) Štefan Štefanek, Zagreb, HR
(540)

(531) 27.05.01; 27.05.19; 27.05.22
(511) **16** ambalaža za alkoholna pića; papirnate etikete; prospekti; reklamni materijali od papira ili kartona
21 sprave za otvaranje boca; boce; staklene čaše; dekanteri; velike boce (demižoni); staklene posude (demižoni); čaše za piće
25 odjeća; obuća; pokrivala za glavu; pregače; kape; berete; majice
29 maslinovo ulje
33 alkoholna pića (osim piva); vina; rakije; vinjaci
43 barske i restoranske usluge; usluge turističkog smještaja; usluge okrepe (pružanje hrane i pića); catering

---

(210) Z20190615A (220) 10.05.2019.
(442) 14.06.2019.
(731) **Moreno Coronica**
Koreniki 86 (Babići), 52470 Umag (Umago), HR
(740) Štefan Štefanek, Zagreb, HR
(540)

Boscogrando

(531) 27.05.01; 27.05.13; 27.05.19; 27.05.22
(511)
16 ambalaža za alkoholna pića; papirnate etikete; prospekti; reklamni materijali od papira ili kartona
21 sprave za otvaranje boca; boce; staklene čaše; dekanteri; velike boce (demižoni); staklene posude (demižoni); čaše za piće
25 odjeća; obuća; pokrivala za glavu; pregače; kape; berete; majice
29 maslinovo ulje
33 alkoholna pića (osim piva); vina; rakije; vinjaci
43 barske i restoranske usluge; usluge turističkog smještaja; usluge okrepe (pružanje hrane i pića); catering

---

(210) Z20190616A (220) 10.05.2019.
(442) 14.06.2019.
(731) **Moreno Coronica**
Koreniki 86 (Babići), 52470 Umag (Umago), HR
(740) Štefan Štefanek, Zagreb, HR
(540)

(531) 27.05.01; 27.05.11; 27.05.19; 27.05.22
(511)
16 ambalaža za alkoholna pića; papirnate etikete; prospekti; reklamni materijali od papira ili kartona
21 sprave za otvaranje boca; boce; staklene čaše; dekanteri; velike boce (demižoni); staklene posude (demižoni); čaše za piće
25 odjeća; obuća; pokrivala za glavu; pregače; kape; berete; majice
29 maslinovo ulje
33 alkoholna pića (osim piva); vina; rakije; vinjaci
43 barske i restoranske usluge; usluge turističkog smještaja; usluge okrepe (pružanje hrane i pića); catering

---

(210) Z20190618A (220) 10.05.2019.
(442) 14.06.2019.
(731) **Moreno Coronica**
Koreniki 86 (Babići), 52470 Umag (Umago), HR
(740) Štefan Štefanek, Zagreb, HR
(540)

(531) 27.05.01; 27.05.13; 27.05.19; 27.05.22
(511)
16 ambalaža za alkoholna pića; papirnate etikete; prospekti; reklamni materijali od papira ili kartona
21 sprave za otvaranje boca; boce; staklene čaše; dekanteri; velike boce (demižoni); staklene posude (demižoni); čaše za piće
25 odjeća; obuća; pokrivala za glavu; pregače; kape; berete; majice
29 maslinovo ulje
33 alkoholna pića (osim piva); vina; rakije; vinjaci
43 barske i restoranske usluge; usluge turističkog smještaja; usluge okrepe (pružanje hrane i pića); catering

---

(210) Z20190622A (220) 10.05.2019.
(442) 14.06.2019.
(731) **Moreno Coronica**
Koreniki 86 (Babići), 52470 Umag (Umago), HR
(740) Štefan Štefanek, Zagreb, HR
(540)

(531) 27.05.01; 27.05.19; 27.05.22
(511)
16 ambalaža za alkoholna pića; papirnate etikete; prospekti; reklamni materijali od papira ili kartona
21 sprave za otvaranje boca; boce; staklene čaše; dekanteri; velike boce (demižoni); staklene posude (demižoni); čaše za piće
25 odjeća; obuća; pokrivala za glavu; pregače; kape; berete; majice
29 maslinovo ulje
33 alkoholna pića (osim piva); vina; rakije; vinjaci
43 barske i restoranske usluge; usluge turističkog smještaja; usluge okrepe (pružanje hrane i pića); catering

---

(210) Z20190623A (220) 10.05.2019.
(442) 14.06.2019.
(731) **Moreno Coronica**
Koreniki 86 (Babići), 52470 Umag (Umago), HR
(740) Štefan Štefanek, Zagreb, HR
(540)

(531) 27.05.01; 27.05.13; 27.05.19; 27.05.22
(511)
16 ambalaža za alkoholna pića; papirnate etikete; prospekti; reklamni materijali od papira ili kartona
21 sprave za otvaranje boca; boce; staklene čaše; dekanteri; velike boce (demižoni); staklene posude (demižoni); čaše za piće
25 odjeća; obuća; pokrivala za glavu; pregače; kape; berete; majice
29 maslinovo ulje
33 alkoholna pića (osim piva); vina; rakije; vinjaci
43 barske i restoranske usluge; usluge turističkog smještaja; usluge okrepe (pružanje hrane i pića); catering

---

(210) Z20190638A (220) 14.05.2019.
(442) 14.06.2019.
(731) **Senka Rašić**
Siget 7, 10020 Zagreb, HR
(540)

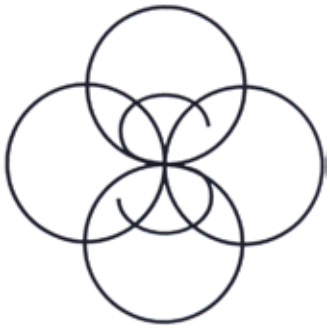

(531) 20.05.07; 26.01.01; 26.01.06; 26.01.25; 27.05.01; 27.05.21

(511) **16** 3D naljepnice za uporabu na svim površinama; ambalaža [za oblaganje i punjenje] od papira ili kartona; ambalaže za poklone; aplikacije u obliku naljepnica; bilježnice; bilježnice sa spiralnim uvezom; bilježnice za pisanje; bilježnice za pisanje ili crtanje; bilježnice za skiciranje; bilježnice za vježbanje; bilježnice za vježbanje rukopisa; blokčići; blokovi flipchart; blokovi [karneti]; blokovi papira; blokovi papira za pisanje; blokovi [papirnati proizvodi]; blokovi pozivnica za zabave; blokovi za bilješke; blokovi za bilješke s neuvezanim listovima papira; blokovi za bilježenje rezultata; blokovi za skiciranje; blokovi za zapisivanje; bojanke; bojanke za odrasle; božićne čestitke; časopisi s posterima; čestitke; čestitke za godišnjice; čestitke za praznike; čestitke za specijalne prigode; crteži; dekorativni papir za umotavanje; digitalni tiskarski papir; dječje knjige; dječje kutije za boje; dječje slikovnice; dnevni planeri; dnevnici; dnevnici [tiskani materijal]; dnevnik [diarij]; dopisnice za najavljivanje posebnih prilika; dopisnice za neformalna pisma; džepne bilježnice; džepne knjige [uredski pribor]; džepni dnevnici; džepni kalendari; džepni rokovnici; džepni spomenari; fascikli; fascikli [papirnati proizvodi]; fascikli [uredski pribor]; figure napravljene od papira; figurice napravljene od kartona; figurice napravljene od papira; figurice od kaširanog papira; fotografije; fotografije bez okvira i s okvirom; fotografije [tiskane]; fotografije (uređaji za lijepljenje fotografija); fotografske reprodukcije; grafičke knjige; grafičke umjetničke reprodukcije; grafički crteži; grafički ispisi; grafički prikazi; grafički umjetnički ispisi; ilustrirane bilježnice; ilustrirane zidne karte; ilustrirani romani; ilustrirani stripovi Manga; ispisi; ispisi sitotiska; ispisi u boji; ispisi u obliku slika; jednokratne salvete; kalendari; kalendari s kidanjem stranica; kalupi za modeliranje gline [umjetnički materijali]; karton u boji; karton za pakiranje; kartonska ambalaža; kartonske ambalaže; kartonske etikete; kartonske izložbene kutije; kartonske kućanske kutije za spremanje; kartonske kutije; kartonske kutije [za industrijsko pakiranje]; kartonske kutije za kolače; kartonske kutije za pakiranje; kartonske kutije za poklone; kartonske kutije za poklone za zabave; kartonske kutije za šešire; kartonske posude za pakiranje; kartonske viseće etikete; kartonski ili papirnati omoti za boce; kartonski plakati; kartonski spremnici za pakiranje; kartonski stolni podlošci; kartonski stolni podmetači; katalozi s uzorcima tapeta; knjige s posterima; kolaži; korice za knjige; krojačke šablone za crtanje; krojački uzorci [za žensku odjeću]; krojevi za odjeću; krojevi za šivanje; krojevi za šivanje odjeće; krojevi za šivanje odjevnih predmeta; krojevi za žensku odjeću; kutije napravljene od kartona; kutije napravljene od papira; kutije od kartona; kutije od kartona za pakiranje; lentikularne razglednice; letci; litografski otisci; litografski umjetnički radovi; ljepljiva slova; ljepljive preslike; ljepljive tiskane etikete; ljepljive zidne dekoracije od papira; ljepljivi papir; magnetske ploče za raspored aktivnosti i sastanaka; mašne (Dekorativne -) za umotavanje; naljepnice; naljepnice [dekalkomanije]; naljepnice od papira; naljepnice [papirnati proizvod]; naljepnice za branik vozila; naljepnice za branike; naljepnice za nanošenje glačalom; naljepnice za zid; naprave za kopiranje; natpisi od papira ili kartona; navlake za bilježnice; obrazovna izdanja; obrazovne knjige; okviri za fotografije; okviri za fotografije ili umjetničke slike; okviri za poštanske marke; okviri za slike od kartona; okviri za tiskanje; okviri za umjetničke slike; otisci na platnu; otisci u tehnici Giclee; papir; papir za razglednice; papir za umotavanje knjiga; papir za umotavanje poklona; papir za vrećice i kese; papir za zamatanje poklona; papiri za oblaganje za pakiranje; papiri za uporabu u industriji grafičke umjetnosti; papiri za zapisivanje; papirnate identifikacijske oznake; papirnate, kartonske i plastične vreće i artikli za pakiranje, zamatanje i skladištenje; papirnate košuljice za knjige; papirnate koverte za pakiranje; papirnate kutije; papirnate kutije za nošenje; papirnate kutije za pakiranje; papirnate kutije za poklone; papirnate kutije za šešire; papirnate kutije za spremanje čestitki; papirnate mape; papirnate mape [uredski pribor]; papirnate naljepnice; papirnate oznake za poklon; papirnate oznake za prtljagu; papirnate poklon vrećice; papirnate poklon vrećice za vino; papirnate posude za industrijsko pakiranje; papirnate privjesnice za povrat prtljage; papirnati bedževi; papirnati bedževi s imenima; papirnati blokovi; papirnati filtri za čaj; papirnati filtri za kavu; papirnati filtri za vodu; papirnati ili kartonski omoti za boce; papirnati materijali za rukotvorine; papirnati materijali za umotavanje; papirnati okviri za slike; papirnati omoti za poklone; papirnati paspartui; papirnati pribor; pečati; pečati koji ostavljaju otisak; pečati za numeriranje; pečati za obilježavanje; pernice; pernice [tvrde]; pernice za obične i kemijske olovke; pernice za olovke i penkale; pisaći blokovi; pisaći pribor; pisaći pribor za zabave; pisaći strojevi; pisma (papir za pisma); plakati napravljeni od papira; plakati, papirnati ili kartonski; planeri [tiskani materijal]; plastične omotnice; plastične vrećice za kupovinu; plastični omot za poklone; platna za slikanje; platno za slike; podloge za stol; podlošci od kartona [za čaše]; podlošci od papira za koktele; podlošci za boce, papirnati; podlošci za pivo; podmetači za čaše od kartona; podmetači za čaše od papira; podmetači za pisanje; podmetači za stol od kartona; podstavljene vrećice od kartona; podstavljene vrećice od papira; pojačane uredske oznake; portreti; posjetnice; poslovne mape; poslovne mape [uredski materijal]; poslovni obrasci; posteri; pozivnice; pozivnice za zabavu; prazne kartice za bilješke; prazni blokovi za ploče s listovima; prazni dnevnici; priručnici koji se odnose na računala; priručnici za obrazovne potrebe; privremene tetovaže; razglednica; razglednice; reprodukcije, grafičke; reprodukcije slika; rođendanske čestitke; rođendanski spomenari; rokovnici; šablone; šablone [papirnati proizvodi]; šablone za slova; šablone za tapete; šablone za tehničko crtanje; šablone za ukrašavanje hrane i napitaka; samoljepivi blokovi; samoljepivi listići; samoljepljiva slova i brojevi; samoljepljive naljepnice; samoljepljive papirnate etikete; samoljepljive trake za uredske potrebe; sličice za razmjenjivanje; sličice za termičko preslikavanje; slikarska platna; slikarska platna za umjetnike; slike; slike i kaligrafski uraci; slike koje se utiskuju glačalom; slike [umjetničke]; slikovnice; slova i brojevi od papira; stripovi; stripovi [knjige]; tiskane informativne kartice; tiskane informativne mape; tiskane inovativne etikete za vinske boce; tiskane kartice; tiskane kartice s receptima; tiskane kartonske pozivnice; tiskane papirnate naljepnice; tiskane papirnate pozivnice; tiskane pozivnice; tiskani materijali; tiskani materijali u vidu obojenih uzoraka; tiskani papiri; tiskani programi; tiskani uzorci za odjeću; torbice za pribor za pisanje; ukrasi od papira za sredinu stola; umjetnička djela i figurice od papira i kartona i arhitektonski modeli; umjetnička djela od papira; umjetnička platna za slikanje; umjetnička reprodukcija; umjetničke pastele; umjetničke slike; umjetničke slike, uokvirene ili neuokvirene; umjetnički papir; uokvirene i neuokvirene fotografije; uokvireni posteri

18 aktovke; aktovke i torbe za spise; aktovke [kožna galanterija]; aktovke [kožni proizvodi]; aktovke od kože; aktovke od umjetne kože; aktovke za dokumente; đačke torbe; diplomatske torbe; duffel bag torbe [tekstilne torbe]; etui za posjetnice; etuiji [futrole] za kreditne kartice; etuiji [korice] za kreditne kartice; etuiji za kartice [kožni proizvodi]; etuiji za kartice od umjetne kože; etuiji za posjetnice; etuiji za posjetnice u obliku novčanika; futrole od filca; futrole od kože ili umjetne kože; futrole od umjetne kože; futrole za ključeve; futrole za ključeve od kože i neobrađenih koža; kišobrani; kišobrani i suncobrani; koferi s kotačima; kovčezi i putne torbe; kovčezi na kotačiće; kovčezi [prtljaga]; kovčezi, torbe, novčanici i drugi proizvodi za nošenje; kovčezi za šminku; kovčežići za dokumente; kozmetičke torbe; kozmetičke torbe [neopremljene]; kozmetičke torbice; kozmetičke torbice koje se prodaju prazne; kozmetički koferčići koji se prodaju prazni; kozmetički kovčežići [prazni]; kožne aktovke; kožne futrole za dokumente; kožne futrole za ključeve; kožne torbe sa čvrstim okvirom; kožne torbe za kupnju; kožne torbe za kupovinu; kožne torbice; kožne trake; kožni

remeni; kutije od kože za šešire; kutije za šešire za putovanje; mala prtljaga za jedno noćenje; male putne torbe; male putne torbe ili koferi; male torbice s kopčom; male torbice za muškarce; mali novčanici za kovanice; mali ruksaci; manje putne torbe za jedno noćenje; metalne mrežne torbice; modne torbe; mrežaste torbe za kupnju; mreže za nošenje namirnica; muške ručne torbe; naprtnjače; nepromočive torbe; neseseri; neseseri za nošenje toaletnog pribora; platnene torbe; platnene torbe za namirnice; platnene vrećice za kupovinu; pletene torbe; pletene torbe [nisu od plemenitih metala]; pleteni kovčezi od vrbovog šiblja; pojasne torbice; poslovne aktovke; poslovne torbe; prazne kozmetičke torbice; prazne torbe za alat; prazne torbe za liječničke instrumente; prazne torbice za brijanje; prtljaga; prtljaga s kotačićima; putna prtljaga; putna torba; putne kožne torbe; putne torbe; putne torbe [kožna galanterija]; putne torbe na kotačiće; putne torbe [portmanteau]; putne torbe s kotačima; putne torbe za odjeću; putni koferi; putni kompleti; putni kovčezi i torbe; ručne torbe; ručne torbe od imitacijske kože; ručne torbe od kože; ručne torbe, torbice i novčanici; ručne torbice; ručne torbice za muškarce; ručni kovčezi za dokumente; ručni prtljaga; ruksaci; ruksaci na kotačima; ruksaci za planinare; ruksaci za planinarenje; savitljive aktovke; savitljive torbe za odjeću; školske torbe; školske torbe za knjige; školske torbe [za nošenje na leđima]; sportske torbe; sportski ruksaci; tekstilne torbe; tekstilne torbe za kupovinu; toaletne torbice; toaletne torbice (koje se prodaju prazne); toaletne torbice (prazne); torbe; torbe koje se nose dijagonalno preko tijela; torbe- mape za umjetnike [za nošenje slikarskih radova]; torbe na rame; torbe od frotira; torbe od umjetne kože; torbe od umjetnog krzna; torbe s jednom naramenicom; torbe s ručkom; torbe s vezicama za zatvaranje; torbe vrećastog oblika; torbe za alat [prazne]; torbe za alat [prazne] za motocikle; torbe za cipele; torbe za cipele za putovanje; torbe za dokumente; torbe za nošenje; torbe za nošenje preko ramena; torbe za odjeću; torbe za plažu; torbe za preko ramena; torbe za putovanja; torbe za putovanje; torbe za putovanje od kože; torbe za putovanje od umjetne kože; torbe za putovanje zrakoplovom; torbe za školu; torbe za šminku; torbe za spise [aktovke]; torbe za svakodnevnu uporabu; torbice bez ručke; torbice [futrole] za ključeve; torbice koje se stežu vrpcom; torbice [kožna galanterija]; torbice (novčanici) koji se nose oko ručnog zgloba; torbice od plemenitog metala; torbice [ručne torbe]; torbice za držanje šminke, ključeva i ostalih osobnih stvari; torbice za ključeve; torbice za nošenje oko pojasa ili oko struka; torbice za nošenje oko pojasa; večernja torbica; večernje ručne torbe; večernje torbe; večernje torbice; vikend torbe; višenamjenske ručne torbe; višenamjenske sportske torbe; višenamjenske torbe; višenamjenske torbice; vrećaste torbice; ženske ručne torbe; ženske torbice bez ručke; ženski novčanici [nisu od plemenitog metala]; zrakoplovne putne torbe

25 bluze; bodiji; bodiji [donje rublje]; bodlji [odjeća]; dugačke haljine; dugačke jakne; dugački ogrtači (odjeća); džemperi [odjeća]; džemperi [puloveri]; džepne marame [odjeća]; ešarpe [šalovi]; formalna odjeća; gornje hlače; haljine na tregere; haljine od imitacije kože; haljine za djeveruše; haljine za dojenčad i malu djecu; hlače; hlače Capri; hlače ispod koljena; hlače od samta; hlače [odjeća]; jakne; jakne [odjeća]; kape [pokrivala za glavu]; kapuljače [odjeća]; kišni ogrtači [kabanice]; kombinei [donje rublje]; kombinei [donje žensko rublje]; kompleti za trčanje [odjeća]; konfekcijska odjeća; košulje; košulje i podsuknje; košulje-jakne; kožne cipele; kožne hlače; kožne jakne; ljetne haljine; lovačke čizme; majice; majice bez naramenica; majice bez rukava; majice bez rukava (top); majice koje se vežu oko vrata; majice kratkih rukava; majice [odjeća]; marame [odjevni predmeti]; marame za vrat [šalovi]; mini suknje; modni šeširi; muška obuća; muška odijela; muška odjeća; obuća; obuća (naprave protiv sklizanja obuće); odjeća; odjeća za plažu; odjeća za slobodno vrijeme; odjeća za spavanje; odjevni predmeti; ogrtači [odjeća]; šalovi; šalovi i marame za glavu; sandale (Japanke); tiskane majice; tkana odjeća; tkane košulje; vjenčanice; vjetrovke; ženska obuća; ženska odijela; ženska vanjska odjeća; ženske bluze; ženske bokserice [donje rublje]; ženske cipele; ženske čizme; ženske gaćice; ženske haljine; ženske kape; ženske košulje; ženske potkošulje; ženske sandale; ženske svečane haljine; ženski kaputi; ženski kostimi; ženski kupaći kostimi; ženski šeširi; ženski šeširi [pokrivala za glavu]; žensko donje rublje; zimske čizme; zimske rukavice; zimski kaputi

RAZRED 18

(210) Z20190540A (220) 24.04.2019.
(442) 14.06.2019.

(731) **Davor Mirt**
Prigorska ulica 108, 10040 Zagreb, HR

(540)

OKTANKE

(511) **18** aktovke; djeca (torbe za nošenje male djece); jakne za pse; kišobrani; kišobrani i suncobrani; kišobrani za djecu; kovčezi, torbe, novčanici i drugi proizvodi za nošenje; kožne torbe; kožni remeni; male putne torbe; marame za bebu; marame za nošenje beba; modne torbe; muške ručne torbe; neseseri; odjeća za psa; odjeća za životinje; platnene torbe; pletene torbe; prtljaga; ručne torbe; ruksaci; školske torbe; sportski ruksaci; suvenir torbe; tekstilne torbe za kupovinu; toaletne torbice; torbe; ženske ručne torbe

25 anorak (vjetrovke s kapuljačom); arapske halje [tradicionalne halje]; arapski plaštevi s kapuljačom; artikli iz grupe čarapa; ascot (svilene kravate učvršćene ukrasnom iglom); atletske tajice; babuške [vrsta marame]; balerinke [obuća]; balske haljine; bandane; bandeau [odjeća]; bejzbolske kape; bejzbolske tenisice; bejzbolske uniforme; beretke; bermuda hlačice; bermude za kupanje; biciklistička odjeća; biciklističke hlače; biciklističke kape; biciklističke kratke hlače; biciklističke majice; biciklističke rukavice; biciklističke tenisice; biciklistički kombinezoni; bijele kute za bolničku upotrebu; bikini kupaći kostimi; bluze; bodiji; bodiji [donje rublje]; bodiji [odjeća]; bodiji za bebe i malu djecu; boe; boe [odjeća]; boe [odjevni predmeti]; bokserice; bolera; bolo kravate s vrhovima od plemenitih metala; bralette grudnjak; brijačka zaštitna odijela; bunde; burke; bustier [uski topić bez bretela]; čadori; čarape; čarape bez stopala; čarape do gležnja; čarape i dokoljenke; čarape koje upijaju znoj; čarape-papuče; čarape protiv znojenja; čarape s prstima; čarape u japanskom stilu (tabi); čarape za američki nogomet; čarape za dojenčad i malu djecu; čarape za jogu; čarape za vodu; cargo hlače; čepovi za sportske cipele; čepse (odjeća); cheongsami (tradicionalne kineske haljine); chino hlače; cilindri [šeširi za glavu]; cipele bez vezica; cipele na platformu; cipele s debelim potplatom; cipele s visokim potpeticama; cipele sa sakrivenom petom; cipele za golf; cipele za hodanje; cipele za kišu; cipele za kuglanje; cipele za ležerne prigode; cipele za malu djecu; cipele za nožnu odbojku; cipele za ribolov; cipele za slobodno vrijeme; cipele za step; cipele za vodu; cipele za vožnju; čizme; čvrsti slamnati šeširi; debela košulja koja se nosi preko drugih odjevnih predmeta; dječja obuća; dječja odjeća; dokoljenice; dokoljenice [gamaše]; dokoljenke; dolčevite; dolčevite [džemperi]; dolčevite [odjeća]; donje rublje; donje rublje koje upija znoj; donje rublje [odjeća]; donje rublje za muškarce; donji dijelovi kostima; donji dijelovi pidžama; donji dijelovi trenirke; drvena obuća; drveni oslonci japanskih drvenih klompi; držači čarapa; duga kimona (nagagi); dugačke haljine; dugačke jakne; dugački ogrtači (odjeća); dugačko donje rublje; duge jakne; dvostrane jakne; džemperi; džemperi bez rukava; džemperi [odjeća]; džemperi [puloveri]; džemperi s okruglim otvorom; džepne marame [odjeća]; džepni rupčići; džepovi na odjeći; ešarpe [šalovi]; espadrile; esparto cipele ili sandale; fantomke; fesovi; formalna odjeća; funkcijske majice; funkcijske tajice; funkcionalno donje rublje; gabarden kaputi; gaće za bebe; gaćice; gaćice sa steznikom; galoše [obuća]; gamaše; gaučo hlače; gležnjače; golf hlače; golferske hlače; golferske hlače, majice i suknje; gornja odjeća za bebe; gornja odjeća za dječake; gornja odjeća za djecu; gornje hlače; gornji dijelovi obuće; gornji dijelovi trenirka; gornji dijelovi trenirke; gornjišta cipela; grijači za koljena [odjeća]; grijači za noge; grijači za ruke; grijaći za ruke [odjeća]; grijači zglobova; grudnjaci; grudnjaci bez naramenica; gumene cipele; gumene čizme; gumene čizme za kišu; gumene ribarske čizme; gumeni potplati za jikatabai obuću; haljine za dojenčad i malu djecu; haljine za medicinske sestre; haljine za

mladenke; hlače; hlače Capri; hlače [odjeća]; hlače otporne na vremenske uvjete; hlače trenirki; hlače za američki nogomet; hlače za bebe; hlače za daskanje na snijegu; hlače za jahanje; hlače za jogu; hlače za kišu; hlače za medicinske sestre; hlače za novorođenčad; hlače za trčanje; hlače za trčanje [odjeća]; hlače za vježbanje; hlače za zagrijavanje; hlače za znojenje; hlačice za bebe; hulahupke; jakne; jakne kao sportska odjeća; jakne [odjeća]; jakne otporne na kišu; jakne otporne na vremenske uvjete; jakne (podstavljene-) [odjeća]; japanske drvene klompe (geta); japanske sandale s povezom za palac (asaura-zori); japanske spavaćice (nemaki); jednodijelna odijela; jednodijelna odijela za bebe; jednodijelna odjeća za dojenčad i malu djecu; jednodijelni bodiji za cijelo tijelo; jednodijelni kratki kombinezoni; jednodijelni kupaći kostimi; jednodijelno dugo donje rublje; jednokratne papuče; jednokratno donje rublje; jezici za cipele i čizme; jodhpur hlače; jutarnji ogrtači; kabanice; kaftani; kaljače [zaštine cipele]; kape [pokrivala za glavu]; kape s pomponima; kape sa čvorom; kape sa šiltom; kape sa štitnikom; kape za kišu; kape za plivanje; kape za spavanje; kape za vaterpolo; kapice za kupanje; kapice za tuširanje; kapuljače; kapuljače [odjeća]; kaputi; kaputi od ovčje kože; kaputi od trapera; karirane jakne; kazališni kostimi; kendo oprema; khaki hlače; kiltovi; kiltovi od tartana; kimari; kimona; kišni ogrtači [kabanice]; klobučarski proizvodi; klompe; klompe i sandale u japanskom stilu; kombinei [donje rublje]; kombinei [donje žensko rublje]; kombinezoni; kombinezoni [odjeća]; kombinezoni za bebe i malu djecu; kombinezoni za medicinske sestre i tehničare; kombinezoni za skijanje; kombinezoni za skijanje na vodi; komotne široke hlače; kompleti; kompleti za trčanje [odjeća]; kompresijske donje kratke hlače; konfekcijska odjeća; kopačke; korejske vanjske jakne koje se nose preko osnovne odjeće [magoja]; korejski kaputi [durumagi]; korejski tradicionalni ženski prsluci [baeja]; korzeleti [korzeti s grudnjakom]; korzeti; korzeti [donje rublje]; košarkaške tenisice; kostimi; kostimi za dječju igru; kostimi za igre s ulogama; kostimi za maskenbal; kostimi za noć vještica; košulje; košulje i podsuknje; košulje-jakne; košulje od ramije; košulje od samta; košulje s dugačkim rukavima; košulje s gumbima; košulje s kratkim rukavima; košulje s otvorenim vratom; košulje s ovratnicima; košulje za odijela; košulje za odjela; košulje za ribolov; kožna odijela; kožna odjeća; kožna pokrivala za glavu; kožnate haljine; kožne cipele; kožne hlače; kožne jakne; kožne papuče; kožne sandale u japanskom stilu; kožni kaputi; kožni prsluci; kožni remeni [odjeća]; kožni rubovi za obuću; kramponi za obuću za nogomet; kratke čarape; kratke haljine bez rukava; kratke hlače; kratke hlače od trenirke; kratke hlače za američki nogomet; kratke hlače za boks; kratke hlače za golf; kratke hlače za hodanje; kratke hlače za ragbi; kratke hlače za tjelovježbu; kratke jakne koje nalikuju na bluze; kratke majice; kratke podsuknje; kratke sportske hlače s naramenicama; kratki kaputi s kapuljačom [anoraci]; kratki kombinezoni; kratki kompleti kratkih hlača i majica [odjeća]; kratki prekrivajući kaputić za kimono (haori); kravate; krinoline; krzna [odjevni predmeti od krzna]; krznene stole; krzneni kaputi; krzneni kaputi i jakne; krzneni mufovi; krzneni ogrtači; krzneni šeširi; kućna haljina; kućne haljine; kućni ogrtači; kuharska kuta; kuharske kape; kupaće gaćice; kupaće gaćice za muškarce; kupaći kostimi; kupaći kostimi s košaricama; kupaći kostimi za muškarce i žene; kupaći ogrtači; laboratorijske kute; lagane jakne za uporabu kao vanjski sloj; lanena odjeća; lente [odjeća]; lente za kimona (obi); leptir kravate; leptir mašne; ležerna obuća; ležerna odjeća; ležerne hlače; ležerne jakne; ležerne košulje; liječnički ogrtači; livreje [odore]; ljetne haljine; lovačke čizme; lovačke hlače; lovačke jakne; lovačke košulje; lovački kombinezoni; lovački prsluci; mackintosh kaputi; maje od flisa; majice; majice bez naramenica; majice bez rukava; majice bez rukava (top); majice koje se vežu oko vrata; majice kratkih rukava; majice [odjeća]; majice s kapuljačom; majice za američki nogomet; majice za bebe; majice za jogu; majice za ragbi; majice za trčanje; majice za zagrijavanje; mali šeširi; manipuli [ukrasi od tkanine koje svećenici nose na ruci za vrijeme mise]; mankiniji; manšete [odjevni predmeti]; mantili; manžete za čizme; marame [odjevni predmeti]; marame za glavu; marame za vrat; marame za vrat [šalovi]; markirne majice za američki nogomet; markirne majice za nogomet; maske za oči; maske (za spavanje-); maske za spavanje; maskirne hlače; maskirne jakne; maskirne košulje; maskirne rukavice; maskirni prsluci; međupotplati; metalni dijelovi za obuću; metalni umeci za japanske drvene klompe; mini suknje; misničko ruho; mitre [odjevni predmeti]; modni šeširi; mokasine; mokra odijela; mokra odijela za daskanje; mokra odijela za skijanje na vodi i ronjenje na dah; mokra odijela za skijanje na vodi; mokra odijela za surfanje; monokini; montgomery kaputi; mornarska odijela; mornarski kaputi; motociklistička odijela; motociklistička odjeća od kože; motociklističke čizme; motociklističke jakne; motociklističke rukavice; mrežice za kosu (marame); mufovi; mufovi [odjevni predmeti]; muška obuća; muška odijela; muška odijela s hlačama stegnutim oko gležnja [zoot suits]; muška odjeća; muške čarape; muške gaće; muške i ženske jakne, kaputi, hlače i potkošulje; muške kratke čarape; muške kupaće gaće; muške kupaće kratke hlače; muške marame za uporabu kao kravate; muške slip gaće; muški kaputi; muški ogrtači; naborane suknje za službene kimone (hakama); najlonke; najlonske dokoljenke; naljepnice za bradavice; naprave protiv klizanja za čizme; naramenice za grudnjake [dijelovi odjeće]; naramenice za muškarce; naramenice za odjeću; narodne nošnje [odjeća]; narukvice, vunene [pletene]; natikače za kupanje; navlake za cipele, osim za medicinske potrebe; nazuvci; neelektrične vrećice obložene krznom za grijanje nogu; negliže s gaćicama; negližei; negližei [donje rublje]; neklizajuće čarape; neoprenska odjela za sportove na površini vode; neoprenske rukavice; nepromočiva odjeća; nikabi; niske drvene klompe (hiyori-geta); niske drvene klompe (koma-geta); noćna odjeća; noćne čarape; noćne košulje [za muškarce]; noćni ogrtači; nogometne majice; nogometni dresovi; nošnje; obuća; obuća (naprave protiv sklizanja obuće); obuća od vinila; obuća [osim ortopedske obuće]; obuća [osim sportske]; obuća (potpetice za obuću); obuća s kotačićima; obuća za daskanje na snijegu; obuća za jahanje; obuća za jedrenje; obuća za medicinsko osoblje; obuća za nogomet; obuća za novorođenčad; obuća za penjanje; obuća za ribolov; obuća za skijanje; obuća za slobodno vrijeme; obuća za sport; obuća za žene i muškarce; odbojkaške tenisice; odbojkaški dresovi; odijela za aikido; odijela za daskanje na snijegu; odijela za džudo; odijela za karate; odijela za kišu; odijela za letenje; odijela za skijanje na vodi; odijela za slobodno vrijeme; odijela za taekwondo; odjeća; odjeća koja sadrži tvari za mršavljenje; odjeća koja se nosi na kupaći kostim; odjeća od gabardena; odjeća od imitacije kože; odjeća od kašmira; odjeća od kože; odjeća od krzna; odjeća od pliša; odjeća od trapera; odjeća otporna na vjetar; odjeća otporna na vremenske uvjete; odjeća s toplinskom izolacijom; odjeća za automobiliste; odjeća za bebe; odjeća za bicikliste; odjeća za borilačke vještine; odjeća za dječake; odjeća za djeveruše; odjeća za djevojčice; odjeća za džudo; odjeća za golf, osim rukavica; odjeća za hrvanje; odjeća za jahanje [osim jahaćih šešira]; odjeća za kišu; odjeća za klizanje; odjeća za krštenje; odjeća za ležerno nošenje; odjeća za malu djecu; odjeća za muškarce, žene i djecu; odjeća za oblikovanje tijela; odjeća za plažu; odjeća za slobodno vrijeme; odjeća za spavanje; odjeća za sport; odjeća za trčanje; odjeća za triatlon; odjeća za umjetničko klizanje; odjeća za vježbanje; odjeća za zamatanje beba; odjeća za žene; odjevne rukavice; odjevni predmeti; odjevni predmeti koji se nose oko vrata; odjevni predmeti od kože; odjevni predmeti za kazalište; odjevni predmeti za oblikovanje tijela [donje rublje]; odjevni predmeti za zaštitu odjeće; odore [uniforme]; odvojivi ovratnici za kimona (haneri); ogrtači; ogrtači [odjeća]; ogrtači za kupanje; ogrtači za plažu; ogrtači za ramena; ogrtači za ramena [odjeća]; okovratnici koji se skidaju [lažni okovratnici]; okovratnici na odjeći; okrugle kapice; okviri za šešire; omatajući remeni za kimona (datemaki); oprema za bebe; oprema za kišu; opršnjaci za bebe [nisu od papira]; osnovni drveni dio japanskih drvenih klompi; osnovni gornji dio tradicionalne korejske odjeće [Jeogori]; ovratnici; ovratnici koji se skidaju; ovratnici za haljine; palestinke; pamučni kaputi; pancerice; pancerice za skijanje i daskanje na snijegu i pripadajući dijelovi; papirnata odjeća; papirnate pregače; papirnati šeširi za kuhare; papirnati šeširi za medicinske sestre; papirnati šeširi za odjevne svrhe; papuče; papuče za kupaonu; papuče za pedikuru; parei; parke [sportske jakne s kapuljačom]; pelene-gaćice [odjeća]; pelene-gaćice za dojenčad [odjeća]; pelerine; penjačke čizme; pernate jakne; pete; pete od gume ili plastičnih materijala; pete za čarape; pete za obuću; pidžame; pidžame [samo od trikoa]; pidžame u baby doll stilu; pilotske jakne; pjenaste

papuče za pedikuru; planinarske cipele; planinarske čizme; plastične papuče; plastične pregače; plastični podbradci za bebe; plastroni košulja; platnene patike; platneni podbraci; platneni podbradci za odrasle; plaža (obuća za plažu); plesna odjeća; plesne cipele; plesni kostimi; pletena odjeća; pletena odjeća [odjevni predmeti]; pletene cipelice za dojenčad; pletene jakne; pletene kape; pletene košulje; pletene majice; pletene polo majice; pletene rukavice; pleteni vuneni puloveri za ribare; pleteno donje rublje; plisirane suknje; plosnate kape; podbradnici s rukavima, ne od papira; podbradnjaci za bebe [ne od papira]; podstave, sašivene [dio odjeće]; podstave za jakne; podstavljene jakne; podsuknje; podsuknje [odjeća]; podvezice; podvezice za čarape; podvezice za vjenčanje; pojasevi; pojasevi [korzeti]; pojasevi [odjeća]; pojasevi za nošenje novca [odjevni predmeti]; pokrivala za glavu; pokrivala za glavu [velovi]; pokrivala za glavu za ribolov; pokrivala za uši [odjevni predmet]; polarne jakne od flisa; polo čizme; polo majice; polo puloveri; poludolčevite; pončo ogrtači; pončo ogrtači za kišu; potkošulje; potkošulje za kimona (juban); potkošulje za kimona (koshimaki); potpeci; potpetice za obuću; potplate od gume ili plastičnih materijala s utisnutim prikazima; potplati; potplati [donovi] za cipele; potplati za cipele; potplati za obuću; potplati za papuče; potplati za sandale japanskog stila; povezi oko struka za kimona (koshihimo); prednji dio cipele; pregače; pregače [odjevni predmeti]; pričvršćivač od špage za haori (haori-himo); prošivene jakne [odjeća]; prošiveni zimski prsluci; prsluci; radna odijela; radna odjeća; radne cipele; radne čizme; radne jakne; radni kombinezoni; remeni od tkanine; remeni od tkanine [odjevni predmeti]; remenje [odjevno]; ribarska odjeća; ribarske čizme; ribarske jakne; ribarski prsluci; ribičke visoke čizme; rublje (donje rublje za protiv znojenja); rublje za bebe; rukavice; rukavice bez prstiju; rukavice bez prstiju [odjeća]; rukavice kao odjeća; šalovi [samo od trikoa]; samoljepljivi grudnjaci; sandale; sportska obuća; sportska odjeća; steznici; steznici [korzeti]; steznici od struka do kukova [donje rublje za žene]; steznici za trudnice [odjeća]; štitnici od sunca; štitnici [pokrivala za glavu]; tajice [hlače]; tajice [za plesačice i gimnastičarke]; tange; tange [gaćice]; tankiniji; tekstilni remeni [odjeća]; tenisice; tiskane majice; tkana odjeća; tkane košulje; trake za uši [odjeća]; trake za vrat [dijelovi odjeće]; traper; traper jakne; traperice; trenirke; trudnička odjeća; tunike; tute (ženska odjeća); udobna odjeća za nošenje kod kuće; ulošci za obuću; ulošci [za obuću]; ulošci za pete; uniforme za medicinske sestre; vanjska odjeća otporna na vremenske uvjete; vanjska odjeća za djevojke; vanjska odjeća za muškarce; večernja odijela; večernja odjeća; večernje haljine; večernji kaputi; velovi; veste; vestern kravate; vezice za stezanje kimona (datejime); visoke čarape [upijaju znoj]; visoke čizme za vodu; visoke klompe za kišu (ashida); visoke tenisice; viziri [odjeća]; vjenčanice; vjetrovke; vodonepropusna odijela za skijanje na vodi; vodonepropusna odjeća za jedrenje; vodootporna odijela za motocikliste; vodootporna odjeća; vodootporna tretirana odjeća; vodootporna vanjska odjeća; vodootporne cipele; vodootporne čizme; vodootporne hlače; vodootporne jakne; vodootporne pelerine; vodootporne ribarske čizme; vojničke čizme; vojničke kape; vozačke rukavice; vratne marame; vrhovi za obuću; vunena odjeća; vunene čarape; vunene cipelice za dojenčad; vunene kape; vunene tajice; zamjenski potplati za cipele; zaštita za ovratnike; zaštite za uši [odjevni predmeti]; zaštitne hlače; zaštitne majice za vodene sportove; zaštitne pregače; zaštitni metalni dijelovi za cipele i čizme; zborski ogrtači; ženska obuća; ženska odijela; ženska vanjska odjeća; ženske bluze; ženske bokserice [donje rublje]; ženske cipele; ženske čizme; ženske gaće do koljena s čipkom; ženske gaćice; ženske haljine; ženske kape; ženske košulje; ženske košulje - donje rublje; ženske kratke gaćice u francuskom stilu; ženske potkošulje; ženske sandale; ženske sklopive papuče; ženske svečane haljine; ženski kaputi; ženski kostimi; ženski kupaći kostimi; ženski šeširi; ženski šeširi [pokrivala za glavu]; žensko donje rublje; zimske čizme; zimske rukavice; zimski kaputi; zimski kombinezoni za dojenčad; znojne trake; znojnice; znojnice za glavu; znojnice za glavu [trake]; znojnice za pazuh; znojnice za ručne zglobove; zori japanke; zvonasti šeširi

44 bolnice; bolnička njega; briga o životinjama; fizikalna terapija; higijenska i kozmetička njega; kozmetička njega; kozmetička njega za ljude; liječenje alergija; medicinska njega; saloni (Kozmetički -); saloni za uljepšavanje; usluge pružanja medicinskih informacija; zdravstvena zaštita

RAZRED 25

(210) Z20190329A (220) 27.02.2019.
(442) 14.06.2019.
(731) **Marino Bašić**
Moslavačka ulica 18, Bunjani, 10314 Križ, HR
(740) Odvjetničko društvo JURIN & VOGRINC j.t.d., Zagreb, HR
(540)

(591) crna, bijela
(531) 02.01.08; 22.05.10; 22.05.13
(511) **25** odjeća; sportska odjeća
41 trening snage i kondicije; poduka o kružnom treningu; savjetovanje o fizičkom treningu; usluge fitness kluba; sportske i fitness usluge; usluge treninga aerobika; trening za fizičko zdravlje i dobrobit; usluge pružanja treninga za podizanje tjelesne forme; održavanje treninga za tjelesnu kondiciju putem internet; usluge u svezi s rekreacijom i treningom; usluge obrazovanja ili osposobljavanja u području životnog treninga; pružanje informacija o fizičkom treningu putem internetske stranice; pružanje informacija o treningu za tjelesnu kondiciju putem mrežnog portala; sportski kampovi i sportska oprema; sportsko podučavanje; sportske usluge; sportsko treniranje, iznajmljivanje sportske opreme; organizacija sportskog podučavanja; treniranje sportskih igrača; osposobljavanje sportskih učitelja; podučavanje sportskih aktivnosti; vođenje sportskih manifestacija; obrazovanje, zabava i sport; sportske i rekreacijske aktivnosti; sportska poduka, treniranje i upute; organiziranje sportskih aktivnosti i natjecanja; ugovaranje i provođenje sportskih natjecanja; obrazovne usluge u svezi sa sportom; pružanje informacija u svezi sa sportom; organizacija sportskih aktivnosti za ljetne kampove; ugovaranje sudjelovanja osoba poznatih u svijetu sporta na događanjima [usluge promotora]; dodjela certifikata iz područja obrazovanja; trenerske usluge za sportske aktivnosti
44 usluge psihološkog savjetovanja u području sporta

(210) Z20190605A (220) 07.05.2019.
(442) 14.06.2019.
(731) **Monika Bračika**
Gorniki Vivodinski 12, 47280 Ozalj, HR
(740) Neven Grdinić, Zagreb, HR
(540)

(591) zelena
(531) 03.03.01; 26.04.04; 26.04.15; 29.01.03
(511) **25** jahaće čizme; pojasevi; obuća; marame za vrat; marame za glavu; kompleti; prsluci; odore [uniforme];

kostimi; košulje; šeširi; šalovi; odjeća; odjeća za jahanje [osim jahaćih šešira]; hlače za jahanje; rukavice za jahanje; obuća za jahanje; jakne za jahanje

39 organizacija i rezervacija ekskurzija i tura razgledavanja; organiziranje i vođenje jahačkih ekspedicija; usluge razgledavanja; vođenje izleta s razgledavanjem; iznajmljivanje konja; vođenje i organiziranje izleta; organiziranje i pripremanje putovanja; organiziranje turističkog prijevoza; organiziranje turističkih putovanja; organiziranje turističkih izleta; organiziranje ekspedicija; organiziranje izleta; organiziranje ekskurzija

41 jahači kampovi; izdavanje prospekata; objavljivanje brošura; vođenje tečajeva; izdavanje obrazovnog materijala; izdavanje publikacija; izdavanje novina; izdavanje časopisa; škole jahanja; iznajmljivanje konja za rekreaciju; izložbe konja; dresiranje konja; usluge profesionalne obuke; organiziranje poslovne obuke; prijevod stranih jezika; poduka u svezi s poslovanjem; obrazovanje i poduka; poduka jezika; organiziranje i pripremanje izložbi u zabavne svrhe; organiziranje izložbi u kulturne i obrazovne svrhe; organiziranje i održavanje konferencija i seminara; organiziranje kulturnih i umjetničkih događaja; organiziranje tečajeva za poduku; organiziranje sastanaka i konferencija; organiziranje i održavanje seminara; organiziranje obrazovnih predavanja; organiziranje jahačkih mitinga; organiziranje tečajeva osposobljavanja; organiziranje zabavnih događanja; organiziranje kulturnih priredbi; organiziranje seminara; organiziranje predavanja; organiziranje radionica; rekreacijske usluge u svezi s jahanjem; pružanje objekata za jahanje; objekti za jahanje (Usluge -)

43 organiziranje turističkog smještaja; barovi; usluge pripremanja hrane i pića; turistički apartmani; hoteli, hosteli i pansioni i turistički smještaj; smještaj konja

RAZRED 28

(210) Z20190658A (220) 20.05.2019.
(442) 14.06.2019.
(731) **Josip Brnić**
Veliki Brezovec 43, 10345 Gradec, HR
(540)

(591) plava, crvena, crna, bijela
(531) 04.05.02; 21.01.09; 21.01.25; 27.05.01; 27.05.02; 27.05.10; 29.01.01; 29.01.04; 29.01.08
(511) **28** igre i igračke; uređaji za video igre; gimnastički i sportski predmeti; ukrasi za božićna drvca

(210) Z20190659A (220) 20.05.2019.
(442) 14.06.2019.
(731) **Josip Brnić**
Veliki Brezovec 43, 10345 Gradec, HR
(540)

(591) plava, crvena, crna, bijela
(531) 04.05.02; 21.01.09; 21.01.25; 27.05.01; 27.05.10; 27.05.13; 29.01.01; 29.01.04; 29.01.08
(511) **28** igre i igračke; uređaji za videoigre; gimnastički i sportski predmeti; ukrasi za božićna drvca

(210) Z20190660A (220) 20.05.2019.
(442) 14.06.2019.
(731) **Josip Brnić**
Veliki Brezovec 43, 10345 Gradec, HR
(540)

(591) plava, crvena, crna, bijela
(531) 04.05.02; 21.01.09; 21.01.25; 27.05.01; 27.05.02; 27.05.10; 29.01.01; 29.01.04; 29.01.08
(511) **28** igre i igračke; uređaji za video igre; gimnastički i sportski predmeti; ukrasi za božićna drvca

(210) Z20190661A (220) 20.05.2019.
(442) 14.06.2019.
(731) **Josip Brnić**
Veliki Brezovec 43, 10345 Gradec, HR
(540)

(591) crna, plava, crvena, bijela
(531) 04.05.02; 21.01.09; 21.01.25; 27.05.01; 27.05.10; 29.01.01; 29.01.04; 29.01.08
(511) **28** igre i igračke; uređaji za videoigre; gimnastički i sportski predmeti; ukrasi za božićna drvca

(210) Z20190662A (220) 20.05.2019.
(442) 14.06.2019.
(731) **Josip Brnić**
Veliki Brezovec 43, 10345 Gradec, HR
(540)

(591) plava, crvena, crna, bijela
(531) 04.05.02; 21.01.09; 21.01.25; 27.05.01; 27.05.10; 29.01.01; 29.01.04; 29.01.08
(511) **28** igre i igračke; uređaji za video igre; gimnastički i sportski predmeti; ukrasi za božićna drvca

(210) Z20190663A (220) 20.05.2019.
(442) 14.06.2019.
(731) **Josip Brnić**
Veliki Brezovec 43, 10345 Gradec, HR
(540)

(591) crvena, plava, crna, bijela
(531) 04.05.02; 21.01.09; 21.01.25; 27.05.01; 27.05.10; 29.01.01; 29.01.04; 29.01.08
(511) **28** igre i igračke; uređaji za video igre; gimnastički i sportski predmeti; ukrasi za božićna drvca

(210) Z20190664A (220) 20.05.2019.
(442) 14.06.2019.
(731) **Josip Brnić**
Veliki Brezovec 43, 10345 Gradec, HR
(540)

(591) plava, crna, crvena, bijela
(531) 04.05.02; 21.01.09; 21.01.25; 27.05.01; 27.05.02; 27.05.10; 29.01.01; 29.01.04; 29.01.08
(511) **28** igre i igračke; uređaji za video igre; gimnastički i sportski predmeti; ukrasi za božićna drvca

(210) Z20190665A (220) 20.05.2019.
(442) 14.06.2019.
(731) **Josip Brnić**
Veliki Brezovec 43, 10345 Gradec, HR
(540)

(591) crvena, plava, crna, bijela
(531) 04.05.02; 21.01.09; 21.01.25; 27.05.01; 27.05.10; 29.01.01; 29.01.04; 29.01.08
(511) **28** igre i igračke; uređaji za videoigre; gimnastički i sportski predmeti; ukrasi za božićna drvca

(210) Z20190666A (220) 20.05.2019.
(442) 14.06.2019.
(731) **Josip Brnić**
Veliki Brezovec 43, 10345 Gradec, HR
(540)

(591) plava, crvena, crna, bijela
(531) 04.05.02; 21.01.09; 21.01.25; 27.05.01; 27.05.10; 29.01.01; 29.01.04; 29.01.08
(511) **28** igre i igračke; uređaji za video igre; gimnastički i sportski predmeti; ukrasi za božićna drvca

(210) Z20190667A (220) 20.05.2019.
(442) 14.06.2019.
(731) **Josip Brnić**
Veliki Brezovec 43, 10345 Gradec, HR
(540)

(591) plava, crvena, crna, bijela
(531) 04.05.02; 21.01.09; 21.01.25; 27.05.01; 27.05.10; 29.01.01; 29.01.04; 29.01.08
(511) **28** igre i igračke; uređaji za videoigre; gimnastički i sportski predmeti; ukrasi za božićna drvca

(210) Z20190668A (220) 20.05.2019.
(442) 14.06.2019.
(731) **Josip Brnić**
Veliki Brezovec 43, 10345 Gradec, HR
(540)

(591) crvena, plava, crna, žuta, bijela
(531) 04.05.02; 21.01.09; 21.01.25; 27.05.01; 27.05.02; 27.05.03; 27.05.10; 29.01.01; 29.01.02; 29.01.04; 29.01.08
(511) **28** igre i igračke; uređaji za videoigre; gimnastički i sportski predmeti; ukrasi za božićna drvca

(210) Z20190669A (220) 20.05.2019.
(442) 14.06.2019.
(731) **Josip Brnić**
Veliki Brezovec 43, 10345 Gradec, HR
(540)

(591) plava, crvena, crna, bijela
(531) 04.05.02; 21.01.09; 21.01.25; 27.05.01; 27.05.10; 29.01.01; 29.01.04; 29.01.08
(511) **28** igre i igračke; uređaji za videoigre; gimnastički i sportski predmeti; ukrasi za božićna drvca

(210) Z20190670A (220) 20.05.2019.
(442) 14.06.2019.
(731) **Josip Brnić**
Veliki Brezovec 43, 10345 Gradec, HR
(540)

(591) crvena, plava, crna, bijela, žuta, narančasta
(531) 04.05.02; 21.01.09; 21.01.25; 27.05.01; 27.05.03; 27.05.09; 27.05.10; 29.01.01; 29.01.02; 29.01.04; 29.01.08
(511) **28** igre i igračke; uređaji za video igre; gimnastički i sportski predmeti; ukrasi za božićna drvca

(210) Z20190671A (220) 20.05.2019.
(442) 14.06.2019.
(731) **Josip Brnić**
Veliki Brezovec 43, 10345 Gradec, HR
(540)

(591) plava, crvena, crna, bijela
(531) 04.05.02; 21.01.09; 21.01.25; 27.05.01; 27.05.10; 29.01.01; 29.01.04; 29.01.08
(511) **28** igre i igračke; uređaji za videoigre; gimnastički i sportski predmeti; ukrasi za božićna drvca

---

(210) Z20190672A (220) 20.05.2019.
(442) 14.06.2019.
(731) **Josip Brnić**
Veliki Brezovec 43, 10345 Gradec, HR
(540)

(591) crvena, plava, crna, bijela, zelena, žuta
(531) 04.05.02; 21.01.09; 21.01.25; 27.05.01; 27.05.02; 27.05.03; 27.05.10; 29.01.01; 29.01.02; 29.01.03; 29.01.04; 29.01.08
(511) **28** igre i igračke; uređaji za video igre; gimnastički i sportski predmeti; ukrasi za božićna drvca

---

(210) Z20190673A (220) 20.05.2019.
(442) 14.06.2019.
(731) **Josip Brnić**
Veliki Brezovec 43, 10345 Gradec, HR
(540)

(591) plava, crvena, crna, bijela
(531) 04.05.02; 21.01.09; 21.01.25; 27.05.01; 27.05.03; 27.05.10; 29.01.01; 29.01.04; 29.01.08
(511) **28** igre i igračke; uređaji za video igre; gimnastički i sportski predmeti; ukrasi za božićna drvca

---

(210) Z20190674A (220) 20.05.2019.
(442) 14.06.2019.
(731) **Josip Brnić**
Veliki Brezovec 43, 10345 Gradec, HR
(540)

(591) plava, crvena, crna, bijela, zlatna
(531) 04.05.02; 21.01.09; 21.01.25; 27.05.01; 27.05.04; 27.05.10; 29.01.01; 29.01.02; 29.01.04; 29.01.08
(511) **28** igre i igračke; uređaji za video igre; gimnastički i sportski predmeti; ukrasi za božićna drvca

---

(210) Z20190675A (220) 20.05.2019.
(442) 14.06.2019.
(731) **Josip Brnić**
Veliki Brezovec 43, 10345 Gradec, HR
(540)

(591) crvena, plava, crna, bijela, žuta, ljubičasta
(531) 04.05.02; 21.01.09; 21.01.25; 27.05.01; 27.05.03; 27.05.10; 29.01.15
(511) **28** igre i igračke; uređaji za video igre; gimnastički i sportski predmeti; ukrasi za božićna drvca

---

(210) Z20190676A (220) 20.05.2019.
(442) 14.06.2019.
(731) **Josip Brnić**
Veliki Brezovec 43, 10345 Gradec, HR
(540)

(591) crvena, plava, crna, bijela, žuta
(531) 04.05.02; 21.01.09; 21.01.25; 27.03.01; 27.03.15; 27.05.01; 27.05.02; 27.05.10; 29.01.01; 29.01.02; 29.01.04; 29.01.08
(511) **28** igre i igračke; uređaji za video igre; gimnastički i sportski predmeti; ukrasi za božićna drvca

---

RAZRED 29

---

(210) Z20190499A (220) 12.04.2019.
(442) 14.06.2019.
(731) **KOESTLIN d.d. tvornica keksa i vafla**
Slavonska cesta 2a, 43000 Bjelovar, HR
(740) PRODUCTA d.o.o., Zagreb, HR
(540)

(591) bijela, crna, crvena, zelena, tamno zelena, oker, svjetlo oker, tamno oker
(531) 27.05.01; 27.05.02; 27.05.10; 29.01.01; 29.01.03; 29.01.06; 27.05.03
(511) **29** čips od krumpira kao grickalica; čips od povrća; čips od voća

30 sve vrste grickalica, osim na bazi voća i povrća, naročito slane grickalice; gotove slane grickalice; slane grickalice na bazi brašna; slani krekeri; slani pekarski proizvodi; slani štapići; slani pereci; flips; čips od žitarica; sve vrste slanih keksa

---

(210) Z20190677A (220) 20.05.2019.
(442) 14.06.2019.
(731) **Nikola Nedeljković**
Đorđa Radojlovića 20/7, 11000 Beograd, RS
(740) Leo Pliško, Zagreb, HR
(540)

FERDINAND KNEDLE

(511)
29 džemovi; uštipci od krumpira; zamrznuto voće
30 baozi [punjena peciva]; čokolada; kolači; jiaozi [punjene okruglice]; kruh; krušne mrvice; mlijeko, čokoladno [napitak]; peljmeni [okruglice punjene mesom]; proizvodi od tijesta; pšenično brašno; slatkiši; tijesto; tijesto za kolače; tijesto za peciva; tjestenina za prehranu; vareniki [punjene okruglice]
40 zamrzavanje namirnica
43 usluge restorana; usluge restorana sa samoposluživanjem

RAZRED 30

---

(210) Z20190462A (220) 03.04.2019.
(442) 14.06.2019.
(731) **Davor Bokavšek**
Viška 7, 21000 Split, HR
(740) Stipanka Mandac, Zagreb, HR
(540)

BOKERIA

(511)
30 burritos (meksičke zamotane tortilje s punjenjem); čajevi, nemedicinski; čokolada; čokoladni moussevi [pjenice]; kava; kava (biljni pripravci kao nadomjesci kave); kava s mlijekom; kava, nepržena; kečap [umak od rajčice]; kiš [vrsta kolača]; kolači; kruh; majoneza; makaroni [vrsta tjestenine]; musli; palačinke; pecivo [brioši]; pizza; proizvodi od tijesta; ramen [japansko jelo na bazi rezanaca]; ravioli [tjestenina]; rezanci; sendviči; sendviči od sira [cheeseburgeri]; sendviči s hrenovkom (hot dog); sladoled; sushi [japansko jelo od riže]; špageti; torte; tortilje
32 aperitivi bez alkohola; bezalkoholna pića; bezalkoholna pića koja sadrže voće; bezalkoholna pića s okusom čaja; frapei od voća [smoothies]; gazirane vode; kokteli bez alkohola; kokteli na bazi piva; koncentrati od voća bez alkohola; likeri (pripravci za pravljenje likera); limunada; mineralne vode [pića]; nektar, voćni; pivo; sirupi za napitke; slad (pivo od slada); soda-voda; sokovi, biljni [napici]; stolna voda [voda za piće]; voćni napici bez alkohola; voćni sokovi; voda za piće; voda, gazirana
33 alkoholna pića (unaprijed pomiješana alkoholna pića, osim onih na bazi piva); alkoholna pića koja sadrže voće; alkoholna pića osim piva; aperitivi; digestivi [žestoka alkoholna pića i likeri]; kokteli; likeri [gorki]; pića, destilirana; rum; sake [rižino pivo]; vina; viski [alkoholno piće]; votka; žestoka alkoholna pića
41 usluge noćnih klubova [zabava]
43 barovi (usluge barova); gostioničari (usluge gostioničara); hotelske usluge; iznajmljivanje privremenog smještaja; usluge iznajmljivanja smještaja [hotelski, pansionski]; usluge kafeterija; usluge kafića; usluge kantina; usluge kuća za odmor; usluge motela; usluge pansiona; usluge restorana; usluge restorana sa samoposluživanjem; usluge snek barova

---

(210) Z20190463A (220) 03.04.2019.
(442) 14.06.2019.
(731) **Davor Bokavšek**
Viška 7, 21000 Split, HR
(740) Stipanka Mandac, Zagreb, HR
(540)

BOKAMORRA

(511)
30 burritos (meksičke zamotane tortilje s punjenjem); čajevi, nemedicinski; čokolada; čokoladni moussevi [pjenice]; kava; kava (biljni pripravci kao nadomjesci kave); kava s mlijekom; kava, nepržena; kečap [umak od rajčice]; kiš [vrsta kolača]; kolači; kruh; majoneza; makaroni [vrsta tjestenine]; musli; palačinke; pecivo [brioši]; pizza; proizvodi od tijesta; ramen [japansko jelo na bazi rezanaca]; ravioli [tjestenina]; rezanci; sendviči; sendviči od sira [cheeseburgeri]; sendviči s hrenovkom (hot dog); sladoled; sushi [japansko jelo od riže]; špageti; torte; tortilje
32 aperitivi bez alkohola; bezalkoholna pića; bezalkoholna pića koja sadrže voće; bezalkoholna pića s okusom čaja; frapei od voća [smoothies]; gazirane vode; kokteli bez alkohola; kokteli na bazi piva; koncentrati od voća bez alkohola; likeri (pripravci za pravljenje likera); limunada; mineralne vode [pića]; nektar, voćni; pivo; sirupi za napitke; slad (pivo od slada); soda-voda; sokovi, biljni [napici]; stolna voda [voda za piće]; voćni napici bez alkohola voćni sokovi; voda za piće; voda, gazirana
33 alkoholna pića (unaprijed pomiješana alkoholna pića, osim onih na bazi piva); alkoholna pića koja sadrže voće; alkoholna pića osim piva; aperitivi; digestivi [žestoka alkoholna pića i likeri]; kokteli; likeri [gorki]; pića, destilirana; rum; sake [rižino pivo]; vina; viski [alkoholno piće]; votka; žestoka alkoholna pića
41 usluge noćnih klubova [zabava]
43 barovi (usluge barova); gostioničari (usluge gostioničara); hotelske usluge; iznajmljivanje privremenog smještaja; usluge iznajmljivanja smještaja [hotelski, pansionski]; usluge kafeterija; usluge kafića; usluge kantina; usluge kuća za odmor; usluge motela; usluge pansiona; usluge restorana; usluge restorana sa samoposluživanjem; usluge snek barova

---

(210) Z20190707A (220) 24.05.2019.
(442) 14.06.2019.
(731) **Filip Kovčalija**
Istarska 23, 52212 Fažana, HR
(540)

PULAČINKA

(511)
30 arome za kolače, beskvasni kruh, biskviti [suhi kolačići], brašno (jela od brašna), burritos (meksičke zamotane tortilje s punjenjem), coulis [voćni preljevi], čajni kolačići [minjoni], čokoladni namazi s orašastim plodovima, čokoladni ukrasi za kolače, dulce de leche [slatki namaz], engleska krema, fondanti [slastice], grickalice na bazi žitarica, jogurt, smrznuti [vrsta sladoleda], kakao napitci s mlijekom, karamele [bomboni], kimchi palačinke [kimchijeon], kolači, kuskus [vrsta tjestenine], marcipan [kolač od badema], mlijeko, čokoladno [napitak], musli, namazi na bazi čokolade, napici na bazi čaja, okonomiyaki [japanske pikantne palačinke], okruglice na bazi brašna, orašasti plodovi obloženi čokoladom, pahuljice od sušenih žitarica, palačinke, pastila [slastice], pastile [bomboni], pašteta u tijestu, pecivo (fino sitno pecivo), pecivo [brioši], pića na bazi čokolade, pića na bazi kakaa, pića na bazi kave, pizza, pločice sa žitaricama, praline, prašci za pripremu sladoleda, proizvodi od tijesta, proljetna rolada, pudinzi, sendviči, sendviči s hrenovkom (hot dog), slad (kolačići od slada) za prehranu, sladoledi, slatkiši, smjese za okonomiyaki [japanske pikantne palačinke], sorbeti [sladoledi], staklasta glazura [staklasti preljev], štapići od sladića [slatkiši], takosi, tijesto za kolače, torte, tortilje, vafli, visokoproteinske pločice od žitarica, voćni kolači, žitarice (pripravci od žitarica)
41 disk džokeji (usluge disk džokeja), diskoteke (usluge diskoteka), elektroničke publikacije (iskorištavanje elektroničkih publikacija koje se ne mogu prenositi on line), fitnes satovi (vođenje fitnes satova), fotografiranje, fotografske reportaže, gimnastička obuka, igre (usluge dvorana za igre), igre (usluge igara) pružene on-line [sjedne informatičke mreže], kampovi za ljetovanje (usluge kampova za ljetovanje) [zabava]rkampovi-za sportsko usavršavanje, kazališne predstave, klubovi (usluge klubova) [zabava ili odgoj], organiziranje i vođenje koncerata, organiziranje

izložaba u kulturne i odgojne svrhe, organiziranje natječaja [obrazovanje ili razonoda], organiziranje spektakla [usluge impresarija], organiziranje sportskih natjecanja ulaznice za priredbe (agencije za ulaznice za priredbe) (razonoda),, priredbe (održavanje priredbi), priredbe (proizvodnja priredbi), proizvodnja filmova, usluge karaoka, usluge kockanja, usluge noćnih klubova (zabava), usluge razonode, slobodno vrijeme (usluge za ispunjavanje slobodnog vremena), sportska oprema (stavljanje na raspolaganje sportske opreme), tjelovježbe [fizička kultura], treniranje [tjelovježba], ulaznice za priredbe(agencije za ulaznice za priredbe)

43 barovi (usluge barova), gostioničari (usluge gostioničara), hotelske rezervacije (usluge rezerviranja hotela), hotelske usluge, iznajmljivanje prenosivih građevinskih objekata, iznajmljivanje privremenog smještaja, kampiranje (stavljanje na raspolaganje terena za kampiranje), kampovi za ljetovanje (usluge kampova za ljetovanje) (smještaj), oblikovanje hrane, rezerviranje pansiona, rezerviranje privremenog smještaja, usluge iznajmljivanja smještaja (hotelski, pansionski), usluge kafeterija, usluge kafića, usluge kantina, usluge kuća za odmor, usluge motela, usluge pansiona, usluge prijma za privremeni smještaj (upravljanje dolascima i odlascima), usluge restorana, usluge restorana sa samoposluživanjem, usluge snek barova, usluge ustanova za smještaj starijih osoba, usluge washoku restorana

---

(210) Z20190708A (220) 24.05.2019.
(442) 14.06.2019.

(731) **Filip Kovčalija**
Istarska 23, 52212 Fažana, HR

(540)

(591) bijela, smeđa, roza, crna, siva
(531) 08.07.16; 26.01.16; 26.01.18; 26.13.01; 26.13.25; 27.05.01; 27.05.11; 27.05.13; 29.01.01; 29.01.07
(511) **30** arome za kolače, beskvasni kruh, biskviti [suhi kolačići], brašno (jela od brašna), burritos (meksičke zamotane tortilje s punjenjem), coulis [voćni preljevi], čajni kolačići [minjoni], čokoladni namazi s orašastim plodovima, čokoladni ukrasi za kolače, dulce de leche [slatki namaz], engleska krema, fondanti [slastice], grickalice na bazi žitarica, jogurt, smrznuti [vrsta sladoleda], kakao napitci s mlijekom, karamele [bomboni], kimchi palačinke [kimchijeon], kolači, kuskus [vrsta tjestenine], marcipan [kolač od badema], mlijeko, čokoladno [napitak], musli, namazi na bazi čokolade, napici na bazi čaja, okonomiyaki [japanske pikantne palačinke], okruglice na bazi brašna, orašasti plodovi obloženi čokoladom, pahuljice od sušenih žitarica, palačinke, pastila [slastice], pastile [bomboni], pašteta u tijestu, pecivo (fino sitno pecivo), pecivo [brioši], pića na bazi čokolade, pića na bazi kakaa, pića na bazi kave, pizza, pločice sa žitaricama, praline, prašci za pripremu sladoleda, proizvodi od tijesta, proljetna rolada, pudinzi, sendviči, sendviči s hrenovkom (hot dog), slad (kolačići od slada) za prehranu, sladoledi, slatkiši, smjese za okonomiyaki [japanske pikantne palačinke], sorbeti [sladoledi], staklasta glazura [staklasti preljev], štapići od sladića [slatkiši], takosi, tijesto za kolače, torte, tortilje, vafli, visokoproteinske pločice od žitarica, voćni kolači, žitarice (pripravci od žitarica)
41 disk džokeji (usluge disk džokeja), diskoteke (usluge diskoteka), elektroničke publikacije (iskorištavanje elektroničkih publikacija koje se ne mogu prenositi on line), fitnes satovi (vođenje fitnes satova), fotografiranje, fotografske reportaže, gimnastička obuka, igre (usluge dvorana za igre), igre (usluge igara) pružene on-line [sjedne informatičke mreže], kampovi za ljetovanje (usluge kampova za ljetovanje) [zabava]rkampovi-za sportsko usavršavanje, kazališne predstave, klubovi (usluge klubova) [zabava ili odgoj], organiziranje i vođenje koncerata, organiziranje izložaba u kulturne i odgojne svrhe, organiziranje natječaja [obrazovanje ili razonoda], organiziranje spektakla [usluge impresarija], organiziranje sportskih natjecanja ulaznice za priredbe (agencije za ulaznice za priredbe) (razonoda),, priredbe (održavanje priredbi), priredbe (proizvodnja priredbi), proizvodnja filmova, usluge karaoka, usluge kockanja, usluge noćnih klubova (zabava), usluge razonode, slobodno vrijeme (usluge za ispunjavanje slobodnog vremena), sportska oprema (stavljanje na raspolaganje sportske opreme), tjelovježbe [fizička kultura], treniranje [tjelovježba], ulaznice za priredbe(agencije za ulaznice za priredbe)
43 barovi (usluge barova), gostioničari (usluge gostioničara), hotelske rezervacije (usluge rezerviranja hotela), hotelske usluge, iznajmljivanje prenosivih građevinskih objekata, iznajmljivanje privremenog smještaja, kampiranje (stavljanje na raspolaganje terena za kampiranje), kampovi za ljetovanje (usluge kampova za ljetovanje) (smještaj), oblikovanje hrane, rezerviranje pansiona, rezerviranje privremenog smještaja, usluge iznajmljivanja smještaja (hotelski, pansionski), usluge kafeterija, usluge kafića, usluge kantina, usluge kuća za odmor, usluge motela, usluge pansiona, usluge prijma za privremeni smještaj (upravljanje dolascima i odlascima), usluge restorana, usluge restorana sa samoposluživanjem, usluge snek barova, usluge ustanova za smještaj starijih osoba, usluge washoku restorana

---

RAZRED 32

---

(210) Z20190457A (220) 01.04.2019.
(442) 14.06.2019.

(731) **Zagrebačka Pivovara d.o.o.**
Ilica 224, 10000 Zagreb, HR
(740) Željka Mrdeža, Rijeka, HR
(540)

OŽUJSKO HOPPY LAGER

(511) **32** pivo, stout, lager (pivo sa donjom fermentacijom ili pivo donjeg vrenja), tamno pivo (porter) i svijetlo pivo, ale pivo (pivo sa gornjom fermentacijom ili pivo gornjeg vrenja); mineralne i gazirane vode i druga bezalkoholna pića; voćni napici i voćni sokovi; sirupi i drugi preparati za pripremanje pića
35 maloprodajne usluge, usluge maloprodajnih objekata, maloprodajne usluge naručivanja poštom i elektronske ili online maloprodajne usluge vezane za prodaju alkoholnih pića, piva, stouta, lagera (piva sa donjom fermentacijom ili piva donjeg vrenja), tamnih piva (porter) i svijetlih piva, ale piva (piva sa gornjom fermentacijom ili piva gornjeg vrenja), mineralnih i gaziranih voda, bezalkoholnih pića, voćnih napitaka, voćnih sokova, sirupa, preparata za pripremanje pića; usluge reklamiranja; usluge marketinga i usluge promocije; usluge organizacije, upravljanja i nadzora prodaje i promotivno-motivacijskih koncepata i koncepata vezanih za lojalnost kupaca; usluge informacija, savjetovanje i konzultantske usluge koje se odnose na sve ranije spomenute usluge

---

(210) Z20190656A (220) 16.05.2019.
(442) 14.06.2019.

(731) **ZAGREBAČKA PIVOVARA d.o.o.**
Ilica 224, 10000 Zagreb, HR
(740) Željka Mrdeža, Rijeka, HR
(540)

(591) zelena, svijetlo zelena, tamno zelena, bež, roza, svijetlo smeđa
(531) 24.03.01; 24.03.14; 25.01.15; 25.05.02; 27.05.01; 27.05.10; 29.01.02; 29.01.03; 29.01.07
(511) **32** pivo, stout, lager (pivo sa donjom fermentacijom ili pivo donjeg vrenja), tamno pivo (porter) i svijetlo pivo, ale pivo (pivo sa gornjom fermentacijom ili pivo gornjeg vrenja); mineralne i gazirane vode i druga bezalkoholna pića; voćni napici i voćni sokovi; sirupi i drugi preparati za pripremanje pića
35 maloprodajne usluge, usluge maloprodajnih objekata, maloprodajne usluge naručivanja poštom i elektronske ili online maloprodajne usluge vezane za prodaju alkoholnih pića, piva, stouta, lagera (piva sa donjom fermentacijom ili piva donjeg vrenja), tamnih piva (porter) i svijetlih piva, ale piva (piva sa gornjom fermentacijom ili piva gornjeg vrenja), mineralnih i gaziranih voda, bezalkoholnih pića, voćnih napitaka, voćnih sokova, sirupa, preparata za pripremanje pića; usluge reklamiranja; usluge marketinga i usluge promocije; usluge organizacije, upravljanja i nadzora prodaje i promotivno-motivacijskih koncepata i koncepata vezanih za lojalnost kupaca; usluge informacija, savjetovanje i konzultantske usluge koje se odnose na sve ranije spomenute usluge

---

(210) Z20190705A (220) 24.05.2019.
(442) 14.06.2019.
(731) **ZAGORSKA PIVOVARA j.d.o.o.**
Donje Makojišće 16, 42220 Novi Marof, HR
(540)

ZAGORSKA PIVA

(511) **32** crno pivo [pivo od preprženog slada]; lager piva; lager pivo; piva obogaćena mineralima; pivo; pivo i pivarski proizvodi; pivo od slada
41 organizacija i vođenje sportskih manifestacija; organizacija i vođenje zabavnih manifestacija uživo; organizacija i vođenje zabavnih aktivnosti; organizacija sportskih aktivnosti i sportskih natjecanja; organiziranje glazbenih izvedbi; organiziranje glazbenih koncerata; organiziranje glazbenih priredbi; organiziranje glazbenih zabava; organiziranje humorističnih nastupa

---

(210) Z20190706A (220) 27.05.2019.
(442) 14.06.2019.
(731) **ZAGORSKA PIVOVARA j.d.o.o.**
Donje Makojišće 16, 42220 Novi Marof, HR
(540)

(591) crvena, žuta, ljubičasta, plava, zlatna, bijela, narančasta
(531) 11.03.01; 11.03.03; 26.01.02; 26.01.16; 26.01.18; 27.03.01; 27.03.15; 27.05.01; 29.01.15
(511) **32** crno pivo [pivo od preprženog slada]; lager piva; lager pivo; piva obogaćena mineralima; pivo; pivo i pivarski proizvodi; pivo od slada
41 organizacija i vođenje sportskih manifestacija; organizacija i vođenje zabavnih manifestacija uživo; organizacija i vođenje zabavnih aktivnosti; organizacija sportskih aktivnosti i sportskih natjecanja; organiziranje glazbenih izvedbi; organiziranje glazbenih koncerata; organiziranje glazbenih priredbi; organiziranje glazbenih zabava; organiziranje humorističnih nastupa

---

RAZRED 35

---

(210) Z20190635A (220) 14.05.2019.
(442) 14.06.2019.
(731) **VALAMAR RIVIERA dioničko društvo**
Stancija Kaligari 1, 52440 Poreč, HR
(540)

V RESORTS BY VALAMAR

(511) **35** oglašavanje i reklamiranje; vođenje komercijalnih poslova; komercijalna administracija; uredski poslovi
39 prijevoz, ambalažiranje i uskladištenje proizvoda; organiziranje putovanja
41 obuka; stručno osposobljavanje; razonoda; sportske i kulturne djelatnosti
43 usluge okrepe (hranjenja); privremeno primanje na stan

RAZRED 36

---

(210) Z20190715A (220) 27.05.2019.
(442) 14.06.2019.
(731) **ZB INVEST d.o.o. za upravljanje investicijskim fondovima**
Samoborska cesta 145, 10090 Zagreb-Susedgrad, HR
(540)

ZB Invest Funds

(511) **36** usluge upravljanja fondovima; financijske i novčarske usluge i bankarstvo; usluge ulaganja; ulaganja sredstava

---

(210) Z20190716A (220) 27.05.2019.
(442) 14.06.2019.
(731) **ZB INVEST d.o.o. za upravljanje investicijskim fondovima**
Samoborska cesta 145, 10090 Zagreb-Susedgrad, HR
(540)

ZB global 20

(511) **36** usluge upravljanja fondovima; financijske i novčarske usluge i bankarstvo; usluge ulaganja; ulaganja sredstava

Kazalo brojeva prijava žigova

Broj prijave žiga (210)	Klasifikacijska oznaka razreda (511)
Z20190329A	25, 41, 44
Z20190424A	1, 3, 5, 10
Z20190457A	32, 35
Z20190462A	30, 32, 33, 41, 43
Z20190463A	30, 32, 33, 41, 43
Z20190465A	16, 25, 41
Z20190499A	29, 30
Z20190512A	16, 25, 38, 41
Z20190513A	16, 25, 38, 41
Z20190514A	9, 35, 38, 41, 42
Z20190540A	18, 25, 44
Z20190548A	3, 5
Z20190553A	14
Z20190605A	25, 39, 41, 43
Z20190611A	11, 37, 42
Z20190612A	11, 37, 42
Z20190614A	16, 21, 25, 29, 33, 43
Z20190615A	16, 21, 25, 29, 33, 43
Z20190616A	16, 21, 25, 29, 33, 43
Z20190618A	16, 21, 25, 29, 33, 43
Z20190622A	16, 21, 25, 29, 33, 43
Z20190623A	16, 21, 25, 29, 33, 43
Z20190633A	9, 25, 41
Z20190635A	35, 39, 41, 43
Z20190638A	16, 18, 25
Z20190656A	32, 35
Z20190657A	9, 35, 38
Z20190658A	28
Z20190659A	28
Z20190660A	28
Z20190661A	28

Broj prijave žiga (210)	Klasifikacijska oznaka razreda (511)
Z20190662A	28
Z20190663A	28
Z20190664A	28
Z20190665A	28
Z20190666A	28
Z20190667A	28
Z20190668A	28
Z20190669A	28
Z20190670A	28
Z20190671A	28
Z20190672A	28
Z20190673A	28
Z20190674A	28
Z20190675A	28
Z20190676A	28
Z20190677A	29, 30, 40, 43
Z20190687A	9, 16, 25
Z20190696A	9
Z20190697A	9
Z20190705A	32, 41
Z20190706A	32, 41
Z20190707A	30, 41, 43
Z20190708A	30, 41, 43
Z20190710A	3
Z20190711A	9, 16, 35, 36, 37, 38, 39, 40, 42, 43
Z20190712A	9, 16, 35, 36, 37, 38, 39, 40, 42, 43
Z20190713A	9, 16, 35, 36, 37, 38, 39, 40, 42, 43
Z20190714A	9, 16, 35, 36, 38, 42
Z20190715A	36
Z20190716A	36

Kazalo klasifikacijskih oznaka prijava žigova

Klasifikacijska oznaka razreda (511); Podnositelj prijave (731) Broj prijave žiga (210)

RAZRED 1

BUSINESS SOLUTION d.o.o. Z20190424A

RAZRED 3

APIPHARMA d.o.o., farmaceutsko-prehrambena, kozmetička industrija i trgovina Z20190548A
BUSINESS SOLUTION d.o.o. Z20190424A
Šaronja Zlatko Z20190710A

RAZRED 5

APIPHARMA d.o.o., farmaceutsko-prehrambena, kozmetička industrija i trgovina Z20190548A
BUSINESS SOLUTION d.o.o. Z20190424A

RAZRED 9

Brnić Matija Z20190633A
GUANGZHOU HAVIT TECHNOLOGY COMPANY LIMITED Z20190696A, Z20190697A
HP - Hrvatska pošta d.d. Z20190711A
HP - HRVATSKA POŠTA d.d. Z20190712A, Z20190713A
..... Z20190714A
Riot Games, Inc. (a Delaware corporation) Z20190514A
SCRUMEDIA d.o.o. Z20190657A
Skoko Damir Z20190687A

RAZRED 10

BUSINESS SOLUTION d.o.o. Z20190424A

RAZRED 11

Zlaring d.o.o. Z20190611A, Z20190612A

RAZRED 14

Markić Anđina Z20190553A

RAZRED 16

24sata d.o.o. Z20190512A, Z20190513A
Coronica Moreno Z20190614A, Z20190615A
..... Z20190616A, Z20190618A
..... Z20190622A, Z20190623A
HP - Hrvatska pošta d.d. Z20190711A
HP - HRVATSKA POŠTA d.d. Z20190712A, Z20190713A
..... Z20190714A
Krajčević Tomislav Z20190465A
Rašić Senka Z20190638A
Skoko Damir Z20190687A

RAZRED 18

Mirt Davor Z20190540A
Rašić Senka Z20190638A

RAZRED 21

Coronica Moreno Z20190614A, Z20190615A
..... Z20190616A, Z20190618A
..... Z20190622A, Z20190623A

Klasifikacijska oznaka razreda (511); Podnositelj prijave (731) Broj prijave žiga (210)

RAZRED 25

24sata d.o.o. Z20190512A, Z20190513A
Bašić Marino Z20190329A
Bračika Monika Z20190605A
Brnić Matija Z20190633A
Coronica Moreno Z20190614A, Z20190615A
..... Z20190616A, Z20190618A
..... Z20190622A, Z20190623A
Krajčević Tomislav Z20190465A
Mirt Davor Z20190540A
Rašić Senka Z20190638A
Skoko Damir Z20190687A

RAZRED 28

Brnić Josip Z20190658A, Z20190659A
..... Z20190660A, Z20190661A
..... Z20190662A, Z20190663A
..... Z20190664A, Z20190665A
..... Z20190666A, Z20190667A
..... Z20190668A, Z20190669A
..... Z20190670A, Z20190671A
..... Z20190672A, Z20190673A
..... Z20190674A, Z20190675A
..... Z20190676A

RAZRED 29

Coronica Moreno Z20190614A, Z20190615A
..... Z20190616A, Z20190618A
..... Z20190622A, Z20190623A
KOESTLIN d.d. tvornica keksa i vafla Z20190499A
Nedeljković Nikola Z20190677A

RAZRED 30

Bokavšek Davor Z20190462A, Z20190463A
KOESTLIN d.d. tvornica keksa i vafla Z20190499A
Kovčalija Filip Z20190707A, Z20190708A
Nedeljković Nikola Z20190677A

RAZRED 32

Bokavšek Davor Z20190462A, Z20190463A
ZAGORSKA PIVOVARA j.d.o.o. Z20190705A, Z20190706A
Zagrebačka Pivovara d.o.o. Z20190457A
ZAGREBAČKA PIVOVARA d.o.o. Z20190656A

RAZRED 33

Bokavšek Davor Z20190462A, Z20190463A
Coronica Moreno Z20190614A, Z20190615A
..... Z20190616A, Z20190618A
..... Z20190622A, Z20190623A

RAZRED 35

HP - Hrvatska pošta d.d. Z20190711A
HP - HRVATSKA POŠTA d.d. Z20190712A, Z20190713A
..... Z20190714A
Riot Games, Inc. (a Delaware corporation) Z20190514A
SCRUMEDIA d.o.o. Z20190657A
VALAMAR RIVIERA dioničko društvo Z20190635A

Klasifikacijska oznaka razreda (511); Podnositelj prijave (731) Broj prijave žiga (210)

Zagrebačka Pivovara d.o.o. Z20190457A
ZAGREBAČKA PIVOVARA d.o.o. Z20190656A

RAZRED 36

HP - Hrvatska pošta d.d. Z20190711A
HP - HRVATSKA POŠTA d.d. Z20190712A, Z20190713A
..... Z20190714A
ZB INVEST d.o.o. za upravljanje investicijskim fondovima Z20190715A, Z20190716A

RAZRED 37

HP - Hrvatska pošta d.d. Z20190711A
HP - HRVATSKA POŠTA d.d. Z20190712A, Z20190713A
Zlaring d.o.o. Z20190611A, Z20190612A

RAZRED 38

24sata d.o.o. Z20190512A, Z20190513A
HP - Hrvatska pošta d.d. Z20190711A
HP - HRVATSKA POŠTA d.d. Z20190712A, Z20190713A
..... Z20190714A
Riot Games, Inc. (a Delaware corporation) Z20190514A
SCRUMEDIA d.o.o. Z20190657A

RAZRED 39

Bračika Monika Z20190605A
HP - Hrvatska pošta d.d. Z20190711A
HP - HRVATSKA POŠTA d.d. Z20190712A, Z20190713A
VALAMAR RIVIERA dioničko društvo Z20190635A

RAZRED 40

HP - Hrvatska pošta d.d. Z20190711A
HP - HRVATSKA POŠTA d.d. Z20190712A, Z20190713A
Nedeljković Nikola Z20190677A

Klasifikacijska oznaka razreda (511); Podnositelj prijave (731) Broj prijave žiga (210)

RAZRED 41

24sata d.o.o. Z20190512A, Z20190513A
Bašić Marino Z20190329A
Bokavšek Davor Z20190462A, Z20190463A
Bračika Monika Z20190605A
Brnić Matija Z20190633A
Kovčalija Filip Z20190707A, Z20190708A
Krajčević Tomislav Z20190465A
Riot Games, Inc. (a Delaware corporation) Z20190514A
VALAMAR RIVIERA dioničko društvo Z20190635A
ZAGORSKA PIVOVARA j.d.o.o. Z20190705A, Z20190706A

RAZRED 42

HP - Hrvatska pošta d.d. Z20190711A
HP - HRVATSKA POŠTA d.d. Z20190712A, Z20190713A
..... Z20190714A
Riot Games, Inc. (a Delaware corporation) Z20190514A
Zlaring d.o.o. Z20190611A, Z20190612A

RAZRED 43

Bokavšek Davor Z20190462A, Z20190463A
Bračika Monika Z20190605A
Coronica Moreno Z20190614A, Z20190615A
..... Z20190616A, Z20190618A
..... Z20190622A, Z20190623A
HP - Hrvatska pošta d.d. Z20190711A
HP - HRVATSKA POŠTA d.d. Z20190712A, Z20190713A
Kovčalija Filip Z20190707A, Z20190708A
Nedeljković Nikola Z20190677A
VALAMAR RIVIERA dioničko društvo Z20190635A

RAZRED 44

Bašić Marino Z20190329A
Mirt Davor Z20190540A

Kazalo podnositelja prijava žigova

Podnositelj prijave (731)	Broj prijave žiga (210)
24sata d.o.o.	Z20190512A, Z20190513A
APIPHARMA d.o.o., farmaceutsko-prehrambena, kozmetička industrija i trgovina	Z20190548A
Bašić Marino	Z20190329A
Bokavšek Davor	Z20190462A, Z20190463A
Bračika Monika	Z20190605A
Brnić Josip	Z20190658A, Z20190659A
	Z20190660A, Z20190661A
	Z20190662A, Z20190663A
	Z20190664A, Z20190665A
	Z20190666A, Z20190667A
	Z20190668A, Z20190669A
	Z20190670A, Z20190671A
	Z20190672A, Z20190673A
	Z20190674A, Z20190675A
	Z20190676A
Brnić Matija	Z20190633A
BUSINESS SOLUTION d.o.o.	Z20190424A
Coronica Moreno	Z20190614A, Z20190615A
	Z20190616A, Z20190618A
	Z20190622A, Z20190623A
GUANGZHOU HAVIT TECHNOLOGY COMPANY LIMITED	Z20190696A, Z20190697A
HP - Hrvatska pošta d.d.	Z20190711A
HP - HRVATSKA POŠTA d.d.	Z20190712A, Z20190713A
	Z20190714A
KOESTLIN d.d. tvornica keksa i vafla	Z20190499A
Kovčalija Filip	Z20190707A, Z20190708A
Krajčević Tomislav	Z20190465A
Markić Anđina	Z20190553A
Mirt Davor	Z20190540A
Nedeljković Nikola	Z20190677A
Rašić Senka	Z20190638A
Riot Games, Inc. (a Delaware corporation)	Z20190514A
SCRUMEDIA d.o.o.	Z20190657A
Skoko Damir	Z20190687A
Šaronja Zlatko	Z20190710A
VALAMAR RIVIERA dioničko društvo	Z20190635A
ZAGORSKA PIVOVARA j.d.o.o.	Z20190705A, Z20190706A
Zagrebačka Pivovara d.o.o.	Z20190457A
ZAGREBAČKA PIVOVARA d.o.o.	Z20190656A
ZB INVEST d.o.o. za upravljanje investicijskim fondovima	Z20190715A, Z20190716A
Zlaring d.o.o.	Z20190611A, Z20190612A

Objava upisa promjena u Registru prijava žigova

Promjena imena podnositelja prijave

Broj prijave žiga (210)	Raniji zapis (771)	Novi zapis (731)	Datum upisa promjene (580)
Z20180692A	Sail Week Croatia Limited, 21 Park Court, Park Road, UB8 1NL Uxbridge, GB	SailWeek Limited, 21 Park Court, Park Road, UB8 1NL Uxbridge, GB	10.06.2019

Prijenos prava

Broj prijave žiga (210)	Raniji zapis (770)	Novi zapis (731)	Datum upisa promjene (580)
Z20140566A	ZVIJEZDA d.d., Ulica M. Čavića 1, 10000 Zagreb, HR	ZVIJEZDA plus društvo s ograničenom odgovornošću za proizvodnju, trgovinu i usluge, Ulica Marijana Čavića 1, 10000 Zagreb, HR	01.04.2019

Objava informacija o međunarodnim registracijama žigova za koje je zatražena zaštita u Republici Hrvatskoj

Gazette OMPI des marques internationales/
WIPO Gazette of International Marks
broj 20/2019 (svibanj 2019.)

1. Registracije (Enregistrements/Registration):

Broj m.r.: 1468615
Datum reg.: 06.02.2019.
Znak:

karanovic

Nositelj: Karanovíc & Partners ortačko advokatsko društvo
Podrijetlo: RS
Razred(i): 16, 35, 41, 42, 45

Broj m.r.: 1468628
Datum reg.: 06.02.2019.
Znak:

karanović

Nositelj: Relja Mirkov, avocat, Karanović & Partners ortačko advokatsko društvo
Podrijetlo: RS
Razred(i): 16, 35, 41, 42, 45

Broj m.r.: 1468672
Datum reg.: 12.04.2019.
Znak:

Nositelj: FOSHAN NATIONSTAR OPTOELECTRONICS CO., LTD.
Podrijetlo: CN
Razred(i): 9

Broj m.r.: 1468674
Datum reg.: 05.04.2019.
Znak:

PREDOL

Nositelj: Proton System d.o.o.
Podrijetlo: RS
Razred(i): 5

Broj m.r.: 1468691
Datum reg.: 14.12.2018.
Znak:

WONKA

Nositelj: Epic Games, Inc.
Podrijetlo: DE
Razred(i): 9, 41, 42

Broj m.r.: 1468724
Datum reg.: 23.11.2018.
Znak:

Nositelj: WELEE (SHANGHAI) INDUSTRY CO., LTD
Podrijetlo: CN
Razred(i): 7, 8

Broj m.r.: 1468753
Datum reg.: 10.12.2018.
Znak:

Nositelj: AGC Inc.
Podrijetlo: JP
Razred(i): 1, 2, 3, 4, 5, 6, 7, 9, 11, 12, 16, 17, 19, 20, 21, 35, 36, 37, 40, 42

Broj m.r.: 1468794
Datum reg.: 11.01.2019.
Znak:

ZELENI HIT

Nositelj: ZELENI HIT, podjetje za oskrbo, pridelavo, prodajo in svetovanje v kmetijstvu, d.o.o.
Podrijetlo: SI
Razred(i): 31, 35, 44

Broj m.r.: 1468814
Datum reg.: 13.12.2018.
Znak:

舜安

Nositelj: JI'NAN ZHONG AN TECHNOLOGY CO., LTD.
Podrijetlo: CN
Razred(i): 9

Broj m.r.: 1468986
Datum reg.: 04.10.2018.
Znak:

Nositelj: KUBA OTOMOTİV İNŞAAT SANAYİ VE TİCARET A.Ş.
Podrijetlo: TR
Razred(i): 12

Broj m.r.: 1469414
Datum reg.: 12.03.2019.
Znak:

WOMEN IN MOTION

Nositelj: KERING
Podrijetlo: FR
Razred(i): 41

Broj m.r.: 1469460
Datum reg.: 05.04.2019.
Znak:

Nositelj: FERRERO INTERNATIONAL S.A.
Podrijetlo: BX
Razred(i): 30

Broj m.r.: 1469481
Datum reg.: 05.04.2019.
Znak:

100 GRAND

Nositelj: FERRERO INTERNATIONAL S.A.
Podrijetlo: BX
Razred(i): 30

Broj m.r.: 1469496
Datum reg.: 18.04.2019.
Znak:

COAPROXXAMLO

Nositelj: SANOFI
Podrijetlo: FR
Razred(i): 5

Broj m.r.: 1469503
Datum reg.: 07.12.2018.
Znak:

Nositelj: Impera GmbH
Podrijetlo: AT
Razred(i): 9, 28, 41

Broj m.r.: 1469556
Datum reg.: 09.07.2018.
Znak:

Nositelj: TERMICAN Sergiu
Podrijetlo: MD
Razred(i): 20, 24

Broj m.r.: 1469564

Datum reg.: 28.03.2019.
Znak:

TANDEM

Nositelj: Tandem Money Limited
Podrijetlo: GB
Razred(i): 36

2. Naknadne designacije (Désignation postérieures/ Subsequent designations)

Broj m.r.: 1461566
Datum reg.: 14.05.2019.
Znak:

aiwa

Nositelj: AIWA CO., LTD.
Podrijetlo: JP
Razred(i): 9, 11, 37

Objava informacija o međunarodnim registracijama žigova za koje je zatražena zaštita u Republici Hrvatskoj

Gazette OMPI des marques internationales/
WIPO Gazette of International Marks
broj 21/2019 (lipanj 2019.)

1. Registracije (Enregistrements/Registration):

Broj m.r.: 1469759
Datum reg.: 20.02.2019.
Znak:

NU'BLACK

Nositelj: NU TEKSTİL VE KONFEKSİYON ÜRÜNLERİ SANAYİ VE TİCARET ANONİM ŞİRKETİ
Podrijetlo: TR
Razred(i): 18, 25, 35

Broj m.r.: 1469761
Datum reg.: 03.04.2019.
Znak:

multishop

Nositelj: "GATARIĆ" d.o.o.
Podrijetlo: BA
Razred(i): 16, 35

Broj m.r.: 1469773
Datum reg.: 27.12.2018.
Znak:

Nositelj: H. Lundbeck A/S
Podrijetlo: DK
Razred(i): 9

Broj m.r.: 1469818
Datum reg.: 10.04.2019.
Znak:

朗沐 LUMITIN

Nositelj: CHENGDU KANGHONG PHARMACEUTICA LS GROUP CO., LTD.
Podrijetlo: CN
Razred(i): 5

Broj m.r.: 1469889
Datum reg.: 29.10.2018.
Znak:

DRAGON

Nositelj: Tomasz Stefański
Podrijetlo: PL
Razred(i): 9, 10

Broj m.r.: 1469924
Datum reg.: 23.01.2019.
Znak:

FINECASA

Nositelj: YING-HAI (SHEN ZHEN) INDUSTRY DEVELOPMENT CO., LTD.
Podrijetlo: CN
Razred(i): 20, 21, 35

Broj m.r.: 1469947
Datum reg.: 21.01.2019.
Znak:

JIA FENG STONE
嘉 丰

Nositelj: Nanan City, Fujian Jiafeng Stone Industry Co., Ltd.
Podrijetlo: CN
Razred(i): 19

Broj m.r.: 1470003
Datum reg.: 27.02.2019.
Znak:

Greenfield

Nositelj: Obshchestvo s ogranichennoy otvetstvennostyu "DIMAKS PROF"
Podrijetlo: RU
Razred(i): 3, 5

Broj m.r.: 1470197
Datum reg.: 11.04.2019.
Znak:

Nositelj: Radka Georgieva Atanasova
Podrijetlo: BG
Razred(i): 32

Broj m.r.: 1470288
Datum reg.: 21.11.2018.
Znak:

OTTOSUN

Nositelj: Wenzhou Mtysun Economic & Trade Co., Ltd.
Podrijetlo: CN
Razred(i): 7, 11, 12

Broj m.r.: 1470318
Datum reg.: 10.12.2018.
Znak:

Shaply

Nositelj: GUANGDONG XINYI UNDERWEAR GROUP CO., LTD
Podrijetlo: CN
Razred(i): 25

Broj m.r.: 1470367
Datum reg.: 27.03.2019.
Znak:

BEN GANG

Nositelj: BENXI STEEL GROUP CORPORATION
Podrijetlo: CN
Razred(i): 6

Broj m.r.: 1470374
Datum reg.: 31.10.2018.
Znak:

TLR

Nositelj: TLR - Total Logistics Resource, Inc.
Podrijetlo: US
Razred(i): 35, 36, 39

Broj m.r.: 1470584
Datum reg.: 18.04.2019.
Znak:

APROXXAMLO

Nositelj: SANOFI
Podrijetlo: FR
Razred(i): 5

Broj m.r.: 1470595
Datum reg.: 29.03.2019.
Znak:

KÖLLA NOVA
THE FRUIT COMPANY

Nositelj: KÖLLA GmbH & Co. KG
Podrijetlo: DE
Razred(i): 29, 31

Broj m.r.: 1470599
Datum reg.: 18.04.2019.
Znak:

COAPREVEXO

Nositelj: SANOFI
Podrijetlo: FR
Razred(i): 5

Broj m.r.: 1470608
Datum reg.: 11.04.2019.
Znak:

LEDAGA

Nositelj: Helsinn Healthcare SA
Podrijetlo: CH
Razred(i): 5

Broj m.r.: 1470794
Datum reg.: 20.12.2018.
Znak:

FIRE&ICE

Nositelj: "WINE INTERNATIONAL PROJECT" OOO
Podrijetlo: RU
Razred(i): 32

Broj m.r.: 1470868
Datum reg.: 21.01.2019.
Znak:

MiPay

Nositelj: Xiaomi Inc.
Podrijetlo: CN
Razred(i): 9, 35, 36

Broj m.r.: 1470907
Datum reg.: 21.12.2018.
Znak:

Swiss Concept

Nositelj: Woolworth GmbH
Podrijetlo: DE
Razred(i): 8, 14, 18, 21, 25, 34

Broj m.r.: 1471062
Datum reg.: 26.11.2018.
Znak:

SMILE-CLINIC

Nositelj: Dr. Sehdi Sarmini
Podrijetlo: AT
Razred(i): 3, 5, 10, 42, 44

2. Naknadne designacije (Désignation postérieures/ Subsequent designations)

Broj m.r.: 0599890
Datum reg.: 20.05.2019.
Znak:

lvel

Nositelj: Mylan Healthcare GmbH
Podrijetlo: DE
Razred(i): 5

Broj m.r.: 1087033A
Datum reg.: 20.05.2019.
Znak:

MONALTI

Nositelj: BGP Products Operations GmbH
Podrijetlo: CH
Razred(i): 5

Broj m.r.: 1087280A
Datum reg.: 20.05.2019.
Znak:

ADELARO

Nositelj: BGP Products Operations GmbH
Podrijetlo: CH
Razred(i): 5

Broj m.r.: 1104829
Datum reg.: 06.09.2018.
Znak:

CAUSSADE

Nositelj: CAUSSADE SEMENCES
Podrijetlo: EM
Razred(i): 31, 42

Broj m.r.: 1177012
Datum reg.: 13.05.2019.
Znak:

[yataş]

Nositelj: YATAS YATAK VE YORGAN SANAYI VE TICARET ANONIM SIRKETI
Podrijetlo: TR
Razred(i): 20, 24, 35

Broj m.r.: 1327203
Datum reg.: 03.05.2019.
Znak:

VECTORIO

Nositelj: GUERBET
Podrijetlo: FR
Razred(i): 5, 10, 16

Broj m.r.: 1413189
Datum reg.: 22.05.2019.
Znak:

K-OX EYES

Nositelj: ISDIN S.A.
Podrijetlo: BX
Razred(i): 3

Broj m.r.: 1440245
Datum reg.: 22.05.2019.
Znak:

MELACLEAR

Nositelj: ISDIN, S.A.
Podrijetlo: MX
Razred(i): 3

Broj m.r.: 1446953
Datum reg.: 06.05.2019.
Znak:

Nositelj: Puzenko Kyrylo Dmytrovych
Podrijetlo: UA
Razred(i): 30, 43

Broj m.r.: 1454129
Datum reg.: 02.04.2019.
Znak:

FIRE & ICE

Nositelj: "WINE INTERNATIONAL PROJECT" OOO
Podrijetlo: RU
Razred(i): 33

Broj m.r.: 1466470
Datum reg.: 09.05.2019.
Znak:

Sundo

Nositelj: ICON S.r.l.
Podrijetlo: IT
Razred(i): 3, 35

Objava žigova

RAZRED 1

(111) **Z20181277**
(151) 06.06.2019.
(450) 14.06.2019.
(210) Z20181277A
(220) 27.12.2018.
(181) **27.12.2028.**
(732) **PODRAVKA prehrambena industrija d.d.**
Ante Starčevića 32, 48000 Koprivnica, HR
(540)

(591) bijela, smeđa, plava, crvena, tirkizna, crna, tamnoplava
(531) 11.01.01; 11.01.02; 25.01.01; 27.05.01; 27.05.10; 29.01.04; 29.01.06; 29.01.12
(511) **1** kemijski pripravci za uporabu u industriji hrane; kemijski aditivi za hranu; kemijski začini [za proizvodnju hrane]; konzervansi za hranu [kemijski]; konzervansi za prehrambene proizvode; konzervansi za hranu; složene soli; stabilizatori za hranu; stabilizatori za konzerviranje hrane
5 dijetalni dodaci ljudskoj prehrani; dijetetski prehrambeni pripravci prilagođeni za medicinske potrebe; dijetetski prehrambeni proizvodi za medicinske potrebe; dodaci prehrani; dodaci hrani za medicinske potrebe; dodaci prehrani za dijetetsku i prehrambenu uporabu; dodaci prehrani za osobe sa posebnim prehrambenim potrebama; farmaceutski pripravci za liječenje kardiovaskularne bolesti; farmaceutski pripravci za liječenje hipertenzije; hranjivi dodaci; dijetetski i hranjivi dodaci; kemijsko-farmaceutski proizvodi; mineralni dodaci prehrani; vitaminski i mineralni dodaci hrani; nutriceutici kao prehrambeni dodaci
30 arome i začini; kemijski začini za kuhanje; prehrambeni začini; mirodije; sol za konzerviranje hrane; sol za začinjanje hrane; jestiva sol; sol za kuhanje; sol za prehranu; začinska sol; jestivi začini; začinski dodaci; začinski pripravci

(111) **Z20190058**
(151) 07.06.2019.
(450) 14.06.2019.
(210) Z20190058A
(220) 21.01.2019.
(181) **21.01.2029.**
(732) **Fakultet agrobiotehničkih znanosti Osijek**
Vladimira Preloga 1, 31000 Osijek, HR
(540)

(591) zelena, žuta, narančasta
(531) 26.01.04; 26.15.01; 27.05.01; 27.05.10; 29.01.02; 29.01.03
(511) **1** poboljšivači tla; organski poboljšivači tla za poljoprivrednu proizvodnju; sredstva za bakterizaciju sjemena poljoprivrednih kultura; biološki inokulanti za unošenje u tlo ili na sjeme poljoprivrednih kultura; stimulatori rasta biljaka; organska gnojiva; aktivatori rasta biljaka koji sadrže mikroorganizme; mikroorganizmi za poticanje rasta biljaka; sredstva za poticanje rasta biljaka; sredstva za povećanje prinosa poljoprivrednih kultura

RAZRED 14

(111) **Z20181031**
(151) 06.06.2019.
(450) 14.06.2019.
(210) Z20181031A
(220) 22.10.2018.
(181) **22.10.2028.**
(732) **Edina Smailbegović**
Smailbegovići 11, 71370 Breza, BA
(740) PETOŠEVIĆ d.o.o., Zagreb, HR
(540)

(591) crna, bijela, nijanse crvene, nijanse zlatne
(531) 01.15.09; 09.09.01; 09.09.05; 27.05.01; 27.05.08; 27.05.10; 27.05.11; 29.01.01; 29.01.02; 29.01.08
(511) **14** nakit od plemenitih metala; bižuterija; privjesci za ključeve; modni satovi; privjesci (kao nakit); kutije za nakit; poludrago kamenje; statue od plemenitih metala
25 odjeća, obuća i pokrivala za glavu
41 usluge kubova, noćnih klubova i diskoteka; usluge zabave za odrasle; TV zabava; kazališne predstave; plesne predstave; usluge kabarea; davanje informacija na području zabave; online publikacije; montaža radijskih i televizijskih programa; proizvodnja filma, montaža kinematografskih filmova; distribucija filmova, televizijskih programa i unaprijed snimljenih videosadržaja; iznajmljivanje zvučnih ili videozapisa; organizacija zabavnih događanja i priredbi uživo
43 Usluge kafića.

RAZRED 25

(111) **Z20181220**
(151) 06.06.2019.
(450) 14.06.2019.
(210) Z20181220A
(220) 12.12.2018.
(181) **12.12.2028.**
(732) **Petar Radojčić**
Nova Ves 87, 10000 Zagreb, HR
David Vurdelja
Gundulićeva 23, 10000 Zagreb, HR
Ivan Zovak
Teslićka 25, 10040 Zagreb, HR
(740) Inga Slijepčević, Zagreb, HR
(540)

(531) 05.11.01; 05.11.05; 27.01.01; 27.01.13; 27.05.01; 27.05.07
(511) **25** odjeća, odjevni predmeti, kape za glavu, ženske kape, vunene kape, odjeća (gornja odjeća), krzna [odjevni predmeti od krzna], konfekcijska odjeća

28 igračke, igre, predmeti za igranje i zabavu, uređaji za sajmišta i igrališta, vrtuljci u zabavnim parkovima, strukture za dječja igrališta, lopte za igralište, sprave za igralište, ljuljačke [oprema za igralište], tobogani [oprema za igralište], oprema za dječje igralište, elementi za penjanje [oprema za igralište]
30 kava, čaj, kakao i nadomjesci kave, kolači, slastice, sladoled, šećer, med, senf, ocat, umaci (začini), mirodije, led za hlađenje, napitci od kave, kakaa, čokolade ili čaja
32 pivo, mineralne i gazirane vode te ostala bezalkoholna pića, pića od voća i voćni sokovi, sirupi i ostali preparati za pripremanje napitaka, aperitivi bez alkohola, bezalkoholna pića koja sadrže voće, bezalkoholni voćni ekstrakti, jabučni sok [bezalkoholni], kokteli na bazi piva, kokteli bez alkohola, voćni sokovi, voda za piće, voda gazirana
33 alkoholna pića (osim piva), alkoholna pića (unaprijed pomiješana alkoholna pića, osim onih na bazi piva), alkoholna pića koja sadrže voće, alkohol od metvice [liker], alkohol od riže [liker], aperitivi, digestivi [žestoka alkoholna pića i likeri], jabukovača, kokteli, viski [alkoholno piće], bijelo vino, biljni likeri, bitteri, brandy [rakija], brendi za kuhanje, crno vino, klekovača [rakija], krem likeri, kruškovača, kuhana vina, likeri, medovina, napitci s vinom [špriceri], nepjenušavo vino, niskoalkoholična vina, pića na bazi ruma, pića na bazi vina, pitka žestoka pića, pjenušava vina, pjenušavo vino od grožđa, pjenušavo vino od voća, pojačana vina, rakija, rum, rum punč, ružičasta vina, sangrija
41 klubovi (usluge klubova), [zabava ili odgoj], planiranje prijema [razonoda], slobodno vrijeme (usluge za ispunjavanje slobodnog vremena), usluge noćnih klubova [zabava], usluge razonode, usluge umjetnika zabavljača, obrazovne, zabavne i sportske usluge, parkovi (zabavni), usluge zabavnih parkova, usluge zabavnih i tematskih parkova
43 usluge okrepe (pružanje hrane i pića), kavane [kafeterije], kavane-restorani, restorani za brzo i stalno posluživanje [snek-barovi], gostionice, gostioničari (usluge gostioničara), barovi (usluge barova), restorani za brzo i stalno posluživanje [snek-barovi]

---

(111) **Z20181221** (151) 06.06.2019.
(450) 14.06.2019.
(210) Z20181221A (220) 12.12.2018.
(181) **12.12.2028.**

(732) **Petar Radojčić**
Nova Ves 87, 10000 Zagreb, HR
David Vurdelja
Gundulićeva 23, 10000 Zagreb, HR
Ivan Zovak
Teslićka 25, 10040 Zagreb, HR
(740) Inga Slijepčević, Zagreb, HR
(540)

ČUDNA ŠUMA

(511)
25 odjeća, odjevni predmeti, kape za glavu, ženske kape, vunene kape, odjeća (gornja odjeća), krzna [odjevni predmeti od krzna], konfekcijska odjeća
28 igračke, igre, predmeti za igranje i zabavu, uređaji za sajmišta i igrališta, vrtuljci u zabavnim parkovima, strukture za dječja igrališta, lopte za igralište, sprave za igralište, ljuljačke [oprema za igralište], tobogani [oprema za igralište], oprema za dječje igralište, elementi za penjanje [oprema za igralište]
30 kava, čaj, kakao i nadomjesci kave, kolači, slastice, sladoled, šećer, med, senf, ocat, umaci (začini), mirodije, led za hlađenje, napitci od kave, kakaa, čokolade ili čaja
32 pivo, mineralne i gazirane vode te ostala bezalkoholna pića, pića od voća i voćni sokovi, sirupi i ostali preparati za pripremanje napitaka, aperitivi bez alkohola, bezalkoholna pića koja sadrže voće, bezalkoholni voćni ekstrakti, jabučni sok [bezalkoholni], kokteli na bazi piva, kokteli bez alkohola, voćni sokovi, voda za piće, voda gazirana
33 alkoholna pića (osim piva), alkoholna pića (unaprijed pomiješana alkoholna pića, osim onih na bazi piva), alkoholna pića koja sadrže voće, alkohol od metvice [liker], alkohol od riže [liker], aperitivi, digestivi [žestoka alkoholna pića i likeri], jabukovača, kokteli, viski [alkoholno piće], bijelo vino, biljni likeri, bitteri, brandy [rakija], brendi za kuhanje, crno vino, klekovača [rakija], krem likeri, kruškovača, kuhana vina, likeri, medovina, napitci s vinom [špriceri], nepjenušavo vino, niskoalkoholična vina, pića na bazi ruma, pića na bazi vina, pitka žestoka pića, pjenušava vina, pjenušavo vino od grožđa, pjenušavo vino od voća, pojačana vina, rakija, rum, rum punč, ružičasta vina, sangrija
41 klubovi (usluge klubova), [zabava ili odgoj], planiranje prijema [razonoda], slobodno vrijeme (usluge za ispunjavanje slobodnog vremena), usluge noćnih klubova [zabava], usluge razonode, usluge umjetnika zabavljača, obrazovne, zabavne i sportske usluge, parkovi (zabavni), usluge zabavnih parkova, usluge zabavnih i tematskih parkova
43 usluge okrepe (pružanje hrane i pića), kavane [kafeterije], kavane-restorani, restorani za brzo i stalno posluživanje [snek-barovi], gostionice, gostioničari (usluge gostioničara), barovi (usluge barova), restorani za brzo i stalno posluživanje [snek-barovi]

---

(111) **Z20190021** (151) 06.06.2019.
(450) 14.06.2019.
(210) Z20190021A (220) 11.01.2019.
(181) **11.01.2029.**

(732) **KATAPULT d.o.o.**
Ulica Gordana Lederera 4, 10000 Zagreb, HR
(540)

(591) crna, bijela
(531) 27.05.01; 27.05.02; 27.05.10; 27.05.24
(511)
25 bokserice; cipele; čarape; čarape koje upijaju znoj; čarape protiv znojenja; čizme; čizmice; dokoljenice [gamaše]; donje rublje; gaćice; gimnastička odjeća; gležnjače; gornji dijelovi obuće; grudnjaci; haljine; hlače; kape za glavu; kape, okrugle; kapuljače [odjevni predmeti]; kaputi; konfekcijska odjeća; košulje; košulje s kratkim rukavima; kožna odjeća; kratke čarape [sokne]; kratke hlače; kratki kaputi [sakoi]; krzna [odjevni predmeti od krzna]; krzneni ogrtači [kaputi]; kupaći kostimi; muške kupaće gaće; narukvice, vunene [pletene]; natikače; natikače za kupanje; nogomet (obuća za nogomet) [kopačke]; obuća; obuća za nogomet; obuća za plažu; obuća za skijanje; odjeća; odjeća od imitacije kože; odjeća za bicikliste; odjeća za plažu; odjevni predmeti; papuče; parke [kratki sportski kaputi s kapuljačom]; pidžame; planinarske cipele; pojasevi [odjevni predmeti]; pokrivala za uši [odjevni predmet]; pončo [vrsta ogrtača]; potkošulje; potkošulje za žene; potpetice za obuću; potplati [donovi]; prsluci; rukavice [odjevni predmeti]; rukavice za skijanje; sandale; sjenila za kape; skijaška obuća; sportska obuća; sportske cipele; sportske gaćice; steznici; šalovi; špagerice [obuća od platna i špage]; tajice; tee-shirts [majice]; unutarnji potplati [donovi]; ženske kape
35 administracija programa vjernosti kupaca; analiza proizvodne cijene; ažuriranje i održavanje podataka u računalnim bazama podataka; cijene (usporedba cijena); dizajn reklamnog materijala; fakturiranje; istraživanje javnog mišljenja istraživanje tržišta; konzultacije u svezi vođenje poslova; manekeni (usluge manekena) za reklamiranje ili promicanje prodaje; marketing; modne revije za promotivne svrhe (organiziranje-); nabava za treće osobe (usluge kupnje proizvoda i usluga za druga poduzeća); narudžbe (administrativna obrada narudžbi za kupnju); objavljivanje reklamnih tekstova; odabir osoblja psihotehničkim postupkom; odnosi s javnošću [propaganda]; oglašavanje [reklamiranje]; oglašavanje plaćanjem po kliku; optimizacija pretraživača za promidžbu prodaje; optimizacija prometa na web-stranici; pisanje scenarija za potrebe oglašavanja); plakatiranje [oglašavanje]; potrošači (pružanje komercijalni savjeta i informacija potrošačima); predstavljanje proizvoda [demonstracija]; prelamanje stranica u reklamne svrhe [stavljanje u tisak u reklamne svrhe]; pretplata na telekomunikacijske usluge za treće; prodaja na dražbi; pružanje internetskog tržišnog prostora za kupce i prodavatelje proizvoda i usluga; pružanje komercijalnih i poslovnih

kontaktnih podataka; pružanje poslovnih informacija putem web-stranice; računovodstveni poslovi; razdioba (raspačavanje) reklamnih materijala [letaka, prospekata, tiskanica, uzoraka]; razdioba reklamnih oglasa; reklamiranje dopisnim putem; reklamiranje on-line na informatičkoj mreži; reklamiranje putem radija; reklamiranje putem televizije; reklamna dokumentacija (uređenje reklamne dokumentacije); reklamni filmovi (proizvodnja reklamnih filmova); reklamni tekstovi (uređenje reklamnih tekstova); sajmovi (organiziranje sajmova u komercijalne ili reklamne svrhe); savjeti o organizaciji i vođenju poslova; sponzori (traženje sponzora); stručne poslovne konzultacije i tekst (obrada teksta); telefonski odgovori (usluge telefonskih odgovora) za odsutne pretplatnike; telemarketing (usluge telemarketinga); tisak (praćenje tiska); tržište (traženje tržišta); umjetnički poslovi (profesionalno upravljanje umjetničkim poslovima); uređenje izloga; usluge agencija za uvoz-izvoz; usluge posredovanja u trgovini; usluge reklamnih agencija; uzorci (razdioba uzoraka); zapošljavanje osoblja

---

(111) **Z20190023**
(151) 07.06.2019.
(450) 14.06.2019.
(210) Z20190023A
(220) 14.01.2019.
(181) **14.01.2029.**
(732) **NEPCE SVIJET d.o.o.**
Bakarska 17, 10000 Zagreb, HR
(540)

REFLEKTOR

(511) **25** odjeća, obuća i pokrivala za glavu; majice; košulje
41 obuka; stručno osposobljavanje; razonoda; sportske i kulturne djelatnosti; diskoteke (usluge diskoteka); izložbe (organiziranje izložbi) u kulturne i odgojne svrhe; iznajmljivanje sportskih terena; klubovi; knjige (izdavanje knjiga); koncerti (organiziranje i vođenje koncerata); konferencije (organiziranje i vođenje konferencija); kongresi (organiziranje i vođenje kongresa); modne revije za zabavne svrhe (organiziranje); muzejske usluge [predstavljanje, izložbe]; noćni klubovi; organiziranje plesova; priredbe (održavanje priredbi)
43 usluge okrepe (hranjenje); agencije za smještaj [hotelski, pansionski]; iznajmljivanje aparata za kuhanje; barovi; trgovine; gostionice; hotelske usluge; iznajmljivanje dvorana za sastanke; iznajmljivanje prenosivih građevinskih objekata; iznajmljivanje privremenih smještaja; iznajmljivanje stolaca, stolova, stolnog rublja i staklenog posuđa; iznajmljivanje uređaja za pitku vodu; iznajmljivanje rasvjetnih uređaja, osim za kazališne pozornice i televizijska studija; kampovi za ljetovanje (usluge kampova za ljetovanje); kantine; kavane; ljetovališta; pansion za životinje; privremeni smještaj; restorani; restorani sa samoposluživanjem; restorani za brzo i stalno posluživanje; ustanove za smještaj starijih osoba

---

(111) **Z20190026**
(151) 07.06.2019.
(450) 14.06.2019.
(210) Z20190026A
(220) 14.01.2019.
(181) **14.01.2029.**
(732) **NEPCE SVIJET d.o.o.**
Bakarska 17, 10000 Zagreb, HR
(540)

DRITO

(511) **25** odjeća, obuća, pokrivala za glavu; majice; košulje
41 obuka; stručno osposobljavanje; razonoda; sportske i kulturne djelatnosti; diskoteke (usluge diskoteka); izložbe (organiziranje izložbi) u kulturne i odgojne svrhe; iznajmljivanje sportskih terena; klubovi; knjige (izdavanje knjiga); koncerti (organiziranje i vođenje koncerata); konferencije (organiziranje i vođenje konferencija); kongresi (organiziranje i vođenje kongresa); modne revije za zabavne svrhe (organiziranje); muzejske usluge [predstavljanje, izložbe]; noćni klubovi; organiziranje plesova; priredbe (održavanje priredbi)
43 usluge okrepe (hranjenje); agencije za smještaj [hotelski, pansionski]; iznajmljivanje aparata za kuhanje; barovi; trgovine; gostionice; hotelske usluge; iznajmljivanje dvorana za sastanke; iznajmljivanje prenosivih građevinskih objekata; iznajmljivanje privremenih smještaja; iznajmljivanje stolaca, stolova, stolnog rublja i staklenog posuđa; iznajmljivanje uređaja za pitku vodu; iznajmljivanje rasvjetnih uređaja, osim za kazališne pozornice i televizijska studija; kampovi za ljetovanje (usluge kampova za ljetovanje); kantine; kavane; ljetovališta; pansion za životinje; privremeni smještaj; restorani; restorani sa samoposluživanjem; restorani za brzo i stalno posluživanje; ustanove za smještaj starijih osoba

---

(111) **Z20190027**
(151) 07.06.2019.
(450) 14.06.2019.
(210) Z20190027A
(220) 14.01.2019.
(181) **14.01.2029.**
(732) **NEPCE SVIJET d.o.o.**
Bakarska 17, 10000 Zagreb, HR
(540)

BRIJAČNICA

(511) **25** odjeća, obuća, pokrivala za glavu; majice; košulje
41 obuka; stručno osposobljavanje; razonoda; sportske i kulturne djelatnosti; diskoteke (usluge diskoteka); izložbe (organiziranje izložbi) u kulturne i odgojne svrhe; iznajmljivanje sportskih terena; klubovi; knjige (izdavanje knjiga); koncerti (organiziranje i vođenje koncerata); konferencije (organiziranje i vođenje konferencija); kongresi (organiziranje i vođenje kongresa); modne revije za zabavne svrhe (organiziranje); muzejske usluge [predstavljanje, izložbe]; noćni klubovi; organiziranje plesova; priredbe (održavanje priredbi)
43 usluge okrepe (hranjenje); agencije za smještaj [hotelski, pansionski]; iznajmljivanje aparata za kuhanje; barovi; trgovine; gostionice; hotelske usluge; iznajmljivanje dvorana za sastanke; iznajmljivanje prenosivih građevinskih objekata; iznajmljivanje privremenih smještaja; iznajmljivanje stolaca, stolova, stolnog rublja i staklenog posuđa; iznajmljivanje uređaja za pitku vodu; iznajmljivanje rasvjetnih uređaja, osim za kazališne pozornice i televizijska studija; kampovi za ljetovanje (usluge kampova za ljetovanje); kantine; kavane; ljetovališta; pansion za životinje; privremeni smještaj; restorani; restorani sa samoposluživanjem; restorani za brzo i stalno posluživanje; ustanove za smještaj starijih osoba

---

(111) **Z20190056**
(151) 06.06.2019.
(450) 14.06.2019.
(210) Z20190056A
(220) 21.01.2019.
(181) **21.01.2029.**
(732) **Mario Tomac**
Izidora Kršnjavoga 1, 47000 Karlovac, HR
(540)

COMBATTA

(511) **25** jakne kao sportska odjeća; neoprenska odjela za sportove na površini vode; obuća [osim sportske]; obuća za sport; odjeća za sport; parke [sportske jakne s kapuljačom]; sportska obuća; sportska odjeća; sportska odjeća [osim golferskih rukavica]; sportska pokrivala za glavu [osim kaciga]; sportske čarape; sportske dokoljenke; sportske hlače; sportske jakne; sportske kape; sportske kape i šeširi; sportske kratke hlače od flisa; sportske majice; sportske majice i kratke hlače; sportske majice s kapuljačom; sportske podstavljene hlače; sportske podstavljene kratke hlače; sportske podstavljene majice; sportske tajice; sportske tenisice; sportske uniforme; sportski grudnjaci; sportski kaputi; sportski prsluci; sportski trikoi; uniforme za borilačke sportove; uniforme za sportske suce; upijajuće sportske hlače; upijajuće sportske majice; upijajući sportski grudnjaci
28 fokuseri (jastučići) za borilačke sportove; gimnastička i sportska oprema; jastučići za sportsku uporabu; jastučići za udarce za zaštitu od ozljeda [sportski

artikli]; lopte za sport; lopte za sportove; rukavice posebno izrađene za upotrebu u sportu; sportska oprema; sportska oprema igračke; sportska oprema za trening; sportske igre; sportske klupe za trbušnjake; sportske lopte; sportski artikli i oprema; sportski štitinici za abdomen; sportski štitnici za dlanove; sportski štitnici za koljena; sportski štitnici za prsa; sportski štitnici za struk; sportski štitnici za tijelo; sportski zavoji za zglobove i šake; štitnici za cjevanice [sportski artikli]; štitnici za laktove [sportski artikli]; štitnici za noge prilagođeni za sport; štitnici za ramena i laktove [sportski artikli]; štitnici za ramena za sportsku primjenu; štitnici za ruke prilagođeni sportskoj upotrebi; štitnici za ruke prilagođeni za upotrebu u sportskim aktivnostima; štitnici za ruke [sportska oprema]; štitnici za ruke za sportsku primjenu; štitnici za šake [sportski artikli]; torbe posebno prilagođene za sportsku opremu; utezi za noge [sportska oprema]; zaštita za cjevanice [sportski pribor]; zaštita za koljena [sportski artikli]; zaštite za cjevanice [sportska oprema]; zaštite za cjevanice za sportske potrebe

41 informacije u svezi sa sportskim obrazovanjem; informativne usluge u svezi sa sportom; iznajmljivanje opreme za sport; iznajmljivanje opreme za sportska natjecanja; iznajmljivanje opreme za sport i tjelovježbu; iznajmljivanje sportske opreme; iznajmljivanje sportske opreme [osim vozila]; iznajmljivanje sportske opreme i objekata; izvođenje sportskih događanja uživo; kampovi za sportsko usavršavanje; kulturne i sportske aktivnosti; najam opreme za sportsko ronjenje; obrazovanje, zabava i sport; obrazovne usluge u svezi sa sportom; obrazovne, zabavne i sportske usluge; organizacija i vođenje sportskih manifestacija; organizacija sportskih aktivnosti i sportskih natjecanja; organizacija sportskih aktivnosti za ljetne kampove; organizacija sportskih turnira; organizacija sportskog podučavanja; organiziranje događaja u kulturne, zabavne i sportske svrhe; organiziranje društveno sportskih i kulturnih događaja; organiziranje i provedba studentskih sportskih događanja; organiziranje i provedba studentskih sportskih natjecanja; organiziranje natjecanja u sportskom ribolovu; organiziranje sportskih aktivnosti i natjecanja; organiziranje sportskih događanja; organiziranje sportskih događaja i natjecanja; organiziranje sportskih događanja i sportskih natjecanja; organiziranje sportskih događaja; organiziranje sportskih događanja, natjecanja i turnira; organiziranje sportskih natjecanja i sportskih događaja; organiziranje sportskih natjecanja i događanja; organiziranje sportskih natjecanja i sportskih događanja; organiziranje sportskih natjecanja; osposobljavanje sportskih učitelja; podučavanje sportskih aktivnosti; poduka u vezi sa sportom; pružanje i upravljanje sportskim događajima; pružanje informacija u svezi sa sportom; pružanje informacija u vezi sa sportskim manifestacijama; pružanje objekata i opreme za sport; pružanje objekata i opreme za sportske turnire; pružanje objekata i opreme za sportski trening; pružanje sportskih i rekreativnih usluga; pružanje sportskih kampova i opreme; pružanje sportskih objekata i opreme; pružanje sportskih prostora i opreme; pružanje tečajeva podučavanja u svezi sa sportom; sportska oprema (iznajmljivanje -) [osim vozila]; sportska poduka, treniranje i upute; sportske aktivnosti; sportske i fitness usluge; sportske i kulturne aktivnosti; sportske i rekreacijske aktivnosti; sportske usluge; sportske zabavne usluge; sportski kampovi i sportska oprema; sportskih natjecanja (Organiziranje -); sportsko podučavanje; sportsko suđenje; sportsko treniranje; suđenje na sportskim natjecanjima; tečajevi u svezi sa sportskim aktivnostima; trenerske usluge za sportske aktivnosti; treniranje sportskih igrača; usluge obrazovanja i obuke koje se odnose na sport; usluge obrazovanja i osposobljavanja koje se odnose na sport; usluge organiziranja sportskih događaja; usluge organiziranja sportskih natjecanja; usluge podučavanja u svezi sa sportom; usluge pružanja sportske poduke; usluge pružanja sportskih objekata i opreme; usluge sportskog kluba; usluge sportskog obrazovanja; vođenje sportskih manifestacija; zabavne, sportske i kulturne aktivnosti

---

(111) **Z20190057**

(210) Z20190057A

(151) 06.06.2019.
(450) 14.06.2019.
(220) 21.01.2019.
(181) **21.01.2029.**

(732) **Mario Tomac**
Izidora Kršnjavoga 1, 47000 Karlovac, HR

(540)

(531) 27.05.01; 27.05.11

(511) **25** jakne kao sportska odjeća; neoprenska odjela za sportove na površini vode; obuća [osim sportske]; obuća za sport; odjeća za sport; parke [sportske jakne s kapuljačom]; sportska obuća; sportska odjeća; sportska odjeća [osim golferskih rukavica]; sportska pokrivala za glavu [osim kaciga]; sportske čarape; sportske dokoljenke; sportske hlače; sportske jakne; sportske kape; sportske kape i šeširi; sportske kratke hlače od flisa; sportske majice; sportske majice i kratke hlače; sportske majice s kapuljačom; sportske podstavljene hlače; sportske podstavljene kratke hlače; sportske podstavljene majice; sportske tajice; sportske tenisice; sportske uniforme; sportski grudnjaci; sportski kaputi; sportski prsluci; sportski trikoi; uniforme za borilačke sportove; uniforme za sportske suce; upijajuće sportske hlače; upijajuće sportske majice; upijajući sportski grudnjaci

28 fokuseri (jastučići) za borilačke sportove; gimnastička i sportska oprema; jastučići za sportsku uporabu; jastučići za udarce za zaštitu od ozljeda [sportski artikli]; lopte za sport; lopte za sportove; rukavice posebno izrađene za upotrebu u sportu; sportska oprema; sportska oprema igračke; sportska oprema za trening; sportske igre; sportske klupe za trbušnjake; sportske lopte; sportski artikli i oprema; sportski štitinici za abdomen; sportski štitnici za dlanove; sportski štitnici za koljena; sportski štitnici za prsa; sportski štitnici za struk; sportski štitnici za tijelo; sportski zavoji za zglobove i šake; štitnici za cjevanice [sportski artikli]; štitnici za laktove [sportski artikli]; štitnici za noge prilagođeni za sport; štitnici za ramena i laktove [sportski artikli]; štitnici za ramena za sportsku primjenu; štitnici za ruke prilagođeni sportskoj upotrebi; štitnici za ruke prilagođeni za upotrebu u sportskim aktivnostima; štitnici za ruke [sportska oprema]; štitnici za ruke za sportsku primjenu; štitnici za šake [sportski artikli]; torbe posebno prilagođene za sportsku opremu; utezi za noge [sportska oprema]; zaštita za cjevanice [sportski pribor]; zaštita za koljena [sportski artikli]; zaštite za cjevanice [sportska oprema]; zaštite za cjevanice za sportske potrebe

41 informacije u svezi sa sportskim obrazovanjem; informativne usluge u svezi sa sportom; iznajmljivanje opreme za sport; iznajmljivanje opreme za sportska natjecanja; iznajmljivanje opreme za sport i tjelovježbu; iznajmljivanje sportske opreme; iznajmljivanje sportske opreme [osim vozila]; iznajmljivanje sportske opreme i objekata; izvođenje sportskih događanja uživo; kampovi za sportsko usavršavanje; kulturne i sportske aktivnosti; najam opreme za sportsko ronjenje; obrazovanje, zabava i sport; obrazovne usluge u svezi sa sportom; obrazovne, zabavne i sportske usluge; organizacija i vođenje sportskih manifestacija; organizacija sportskih aktivnosti i sportskih natjecanja; organizacija sportskih aktivnosti za ljetne kampove; organizacija sportskih turnira; organizacija sportskog podučavanja; organiziranje događaja u kulturne, zabavne i sportske svrhe; organiziranje društveno sportskih i kulturnih događaja; organiziranje i provedba studentskih sportskih događanja; organiziranje i provedba studentskih sportskih natjecanja; organiziranje natjecanja u sportskom ribolovu; organiziranje sportskih aktivnosti i natjecanja; organiziranje sportskih događanja; organiziranje sportskih događaja i natjecanja; organiziranje sportskih događanja i sportskih natjecanja; organiziranje sportskih događaja; organiziranje sportskih događanja, natjecanja i turnira; organiziranje sportskih natjecanja i sportskih događaja; organiziranje sportskih natjecanja i događanja; organiziranje sportskih natjecanja i sportskih događanja; organiziranje sportskih natjecanja; osposobljavanje sportskih učitelja; podučavanje sportskih aktivnosti; poduka u vezi sa sportom; pružanje i upravljanje sportskim događajima; pružanje informacija u svezi sa sportom; pružanje informacija u vezi sa sportskim manifestacijama; pružanje objekata i opreme za sport; pružanje objekata i opreme za sportske turnire; pružanje objekata i opreme za sportski trening; pružanje sportskih i rekreativnih usluga; pružanje sportskih kampova i

opreme; pružanje sportskih objekata i opreme; pružanje sportskih prostora i opreme; pružanje tečajeva podučavanja u svezi sa sportom; sportska oprema (iznajmljivanje -) [osim vozila]; sportska poduka, treniranje i upute; sportske aktivnosti; sportske i fitness usluge; sportske i kulturne aktivnosti; sportske i rekreacijske aktivnosti; sportske usluge; sportske zabavne usluge; sportski kampovi i sportska oprema; sportskih natjecanja (Organiziranje -); sportsko podučavanje; sportsko suđenje; sportsko treniranje; suđenje na sportskim natjecanjima; tečajevi u svezi sa sportskim aktivnostima; trenerske usluge za sportske aktivnosti; treniranje sportskih igrača; usluge obrazovanja i obuke koje se odnose na sport; usluge obrazovanja i osposobljavanja koje se odnose na sport; usluge organiziranja sportskih događaja; usluge organiziranja sportskih natjecanja; usluge podučavanja u svezi sa sportom; usluge pružanja sportske poduke; usluge pružanja sportskih objekata i opreme; usluge sportskog kluba; usluge sportskog obrazovanja; vođenje sportskih manifestacija; zabavne, sportske i kulturne aktivnosti

RAZRED 29

(111) **Z20181283** (151) 07.06.2019.
(450) 14.06.2019.
(210) Z20181283A (220) 28.12.2018.
(181) **28.12.2028.**
(732) **INTERFOOD GMBH**
Zetschegasse 17, 1230 Wien, AT
(740) Odvjetničko društvo Galetović i Galetović d.o.o., Zagreb, HR
(540)

(591) siva, bijela
(531) 01.15.09; 05.07.02; 24.03.01; 24.03.07; 24.03.14; 24.03.18; 26.01.01; 26.01.15; 26.01.21; 27.05.01
(511) **29** mliječni frapei; mliječni proizvodi; mlijeko; mlijeko u prahu*; pasta od rajčica; pekmezi; pića na bazi kokosova mlijeka; povrće, kuhano; povrće, sušeno; rižino mlijeko; rižino mlijeko za kulinarske potrebe; rjaženka (fermentirano pečeno mlijeko); salate od povrća; sardine, nežive; sirevi; slanina; sojino mlijeko; sokovi, biljni za kuhanje; uštipci od krumpira; uštipci od svježeg sira; voće konzervirano u alkoholu; voće u konzervi; voće, konzervirano; voće, kuhano; voćna kaša [pulpa]; voćne grickalice; voćne salate; voćni želei [drhtalice]; hrenovke; jogurt; kiselo mlijeko
30 gotova kava i pića na bazi kave; kava; zamjene za kavu [nadomjesci kave ili biljni preparati koji se koriste kao kava]; kava s mlijekom; kečap; mlijeko, čokoladno [napitak]; pecivo (fino sitno pecivo); pića na bazi čokolade; pića na bazi kakaa; pića na bazi kamilice; pikalili [vrsta jela od povrća]; pizza; proizvodi od tijesta; pšenično brašno; pudinzi; riža; rižini kolačići; sendviči; sendviči od sira [cheeseburgeri]; sendviči s hrenovkom (hot dog); sladoled; sladoledi; slastice od kikirikija; slatkiši; soja sos; sojino brašno; voćni kolači; voćni želei [konditorski proizvod]; kolači; slatkiši od badema; tijesto; tijesto za kolače; tijesto za peciva; začini; brašno*; čaj*; čajevi, nemedicinski; čajni kolačići [minjoni]; čokolada; čokoladni moussevi [pjenice]; čokoladni namazi s orašastim plodovima; glazure za kolače
43 usluge kafeterija; usluge kafića; usluge kantina

(111) **Z20190010** (151) 06.06.2019.
(450) 14.06.2019.
(210) Z20190010A (220) 03.01.2019.
(181) **03.01.2029.**
(732) **AGRO-VACCINIUM d.o.o.**
Drage Stipca 2, 10000 Zagreb, HR
(540)

(591) plava, zelena, bijela
(531) 05.07.08; 23.03.10; 23.03.17; 27.05.01; 27.05.02; 27.05.12; 29.01.03; 29.01.04; 29.01.06
(511) **29** džem od borovnice

RAZRED 32

(111) **Z20181280** (151) 06.06.2019.
(450) 14.06.2019.
(210) Z20181280A (220) 28.12.2018.
(181) **28.12.2028.**
(732) **HEINEKEN HRVATSKA d.o.o.**
Dubovac 22, 47000 Karlovac, HR
(740) DIVJAK, TOPIĆ & BAHTIJAREVIĆ d.o.o., Zagreb, HR
(540)

Natural AF

(511) **32** bezalkoholno pivo; niskoalkoholno pivo; pivo; bezalkoholna jabukovača; voćni napici; voćna pića; napitci od voćnog soka; napici koji se sastoje od mješavine voćnih i povrtnih sokova; napici na bazi voća; napici (bezalkoholni -); gazirani voćni sokovi; gazirani sokovi; gazirana bezalkoholna pića; bezalkoholni voćni napici; bezalkoholni povrtni sokovi; bezalkoholni napici bez slada [osim za medicinsku upotrebu]; bezalkoholni napici; bezalkoholna voćna pića; bezalkoholna sladna pića; bezalkoholna pića koja sadrže voćne sokove; bezalkoholna pića koja sadrže povrtne sokove; bezalkoholna pića; bezalkoholna gazirana pića od voćnog soka; bezalkoholna aromatizirana gazirana pića
33 alkoholni napitci od voća; alkoholna pića koja sadrže voće; jabukovača

(111) **Z20190062** (151) 07.06.2019.
(450) 14.06.2019.
(210) Z20190062A (220) 22.01.2019.
(181) **22.01.2029.**
(732) **HEINEKEN HRVATSKA d.o.o.**
Dubovac 22, 47000 Karlovac, HR
(740) DIVJAK, TOPIĆ & BAHTIJAREVIĆ d.o.o., Zagreb, HR
(540)

(591) zelena, žuta, bijela
(531) 01.15.15; 27.05.01; 27.05.07; 29.01.02; 29.01.03
(511) **32** bezalkoholno pivo; niskoalkoholno pivo; pivo; bezalkoholna jabukovača; voćni napici; voćna pića; napitci od voćnog soka; napici koji se sastoje od mješavine voćnih i povrtnih sokova; napici na bazi voća; napici (bezalkoholni -); gazirani voćni sokovi; gazirani sokovi; gazirana bezalkoholna pića;

bezalkoholni voćni napici; bezalkoholni povrtni sokovi; bezalkoholni napici bez slada [osim za medicinsku upotrebu]; bezalkoholni napici; bezalkoholna voćna pića; bezalkoholna sladna pića; bezalkoholna pića koja sadrže voćne sokove; bezalkoholna pića koja sadrže povrtne sokove; bezalkoholna pića; bezalkoholna gazirana pića od voćnog soka; bezalkoholna aromatizirana gazirana pića

33 alkoholni napitci od voća; alkoholna pića koja sadrže voće; jabukovača

RAZRED 35

(111) **Z20190016**
(151) 06.06.2019.
(450) 14.06.2019.
(210) Z20190016A
(220) 03.01.2019.
(181) **03.01.2029.**
(732) **Đurđica Šimičić**
Gravot 7b, 51550 Mali Lošinj, HR
(740) Odvjetničko društvo Kovačević, Koren i partneri j.t.d., Rijeka, HR
(540)

(591) plava, zelena
(531) 26.01.04; 26.01.18; 27.05.01; 27.05.10; 27.05.19; 29.01.03; 29.01.04
(511) **35** analize poslovnih podataka; analize statističkih podataka o istraživanju tržišta; analize tržišta; anketna istraživanja u poslovne svrhe; ciljani marketing; digitalni marketing; dijeljenje reklamnog materijala na ulici; distribucija oglasnih i promotivnih materijala; ekonomske analize u poslovne svrhe; elektronička obrada podataka; elektroničko objavljivanje tiskanih materijala za promidžbene potrebe; financijski marketing; gospodarska istraživanja u poslovne svrhe; informacije i stručna mišljenja u svezi tvrtki i poslovnih djelatnosti; informacije ili upiti u svezi poslovne djelatnosti i marketinga; informacije o poslovnim pitanjima; informativne usluge u svezi oglašavanja; internetski marketing; ispitivanje brenda; istraživanja analiza tržišta; istraživanja o poslovnoj učinkovitosti; istraživanje poslovne djelatnosti i tržišta; istraživanje tržišta i analize tržišnih istraživanja; iznajmljivanje oglasnog prostora na internetskim stranicama; izrada dokumenata u svezi s poslovnom djelatnošću; izrada poslovnih istraživanja; konzultacije u svezi vođenje poslova; konzultantske usluge povezane s oglašavanjem, reklamiranjem i marketingom; konzultantske usluge za poslovno upravljanje; marketing; marketinška pomoć; marketinške analize; marketinške prognoze; nadzor poslovne djelatnosti; obavljanje razgovora s ciljem kvalitativnog istraživanja tržišta; objavljivanje promidžbenih materijala i tekstova; marketing baza podataka; administracija poslovnih djelatnosti; administrativna obrada podataka; administrativna obrada prodaje; administrativne usluge; administrativne usluge za upravljanje istražnim aktivnostima; agencije za komercijalne informacije [pružaju poslovne informacije, npr. marketinške ili demografske podatke]; agencije za poslovno informiranje; analitička procjena poslovnog upravljanja; analiza marketinških trendova; analiza odaziva na oglašavanje i istraživanje tržišta; analiza poslovne dobiti; analiza poslovnih podataka; analize vezane uz marketing; informativne usluge u svezi poduzeća; informativne usluge u svezi poslovnih pitanja; istraživanja za poslove; istraživanje tržišta i marketinško istraživanje; izvješća i istraživanja u svezi tržišta; komercijalna podrška u poslovnom upravljanju; komercijalne informacije [pružanje -]; konzultacije za poslovnu organizaciju; konzultantske i savjetodavne usluge za poslovno upravljanje; marketinško savjetovanje; obrada rezultata poslovnih istraživanja; odnosi s javnošću; oglašavanje i promidžba; oglašavanje u području turizma i putovanja; on-line konzultantske usluge koje se odnose na poslovno upravljanje; organiziranje oglašavanja; organiziranje poslovnog upravljanja; planiranje poslovnog upravljanja; podrška, konzultacijske usluge i savjetovanje za poslovnu analizu; podrška, konzultacijske usluge i savjetovanje za poslovnu organizaciju; podrška u marketingu; podrška u poslovnom planiranju; podrška u poslovnom upravljanju; pomoć i savjetovanje u vezi s poslovnom organizacijom i upravljanjem; poslovi (istraživanje za poslove); poslovi (konzultacije za vođenja poslova); poslovi (obavještenja o poslovima); poslovna administracija; poslovna pomoć; poslovne analize; poslovne informacije; poslovni savjeti i informacije; poslovno planiranje; poslovno savjetovanje; poslovno upravljanje; potpora u svezi organiziranja poslova; prikupljanje informacija u svezi analize tržišta; prikupljanje podataka; pripremanje dokumenta; pripremanje statističkih podataka [poslovnih]; privremeno poslovno upravljanje; procjena poslovne djelatnosti; procjena poslovnih prilika; procjene (poslovne -); promidžba (savjetodavne usluge u svezi -); promocija, oglašavanje i marketing internetskih stranica; promocija poslovnih djelatnosti; promotivni marketing; provođenje anketnih istraživanja tržišta; pružanje informacija o istraživanju tržišta; pružanje informacija u svezi poslovanja; pružanje oglasnog prostora; pružanje pomoći u poslovanju; pružanje savjeta u području marketinga; pružanje statistike o istraživanju tržišta; računalno poslovno istraživanje; razvoj promotivnih kampanja; reklamne usluge; sakupljanje poslovnih podataka; savjeti o poslovnoj organizaciji; savjeti u svezi s poslovnim upravljanjem; savjetničke i savjetodavne usluge na području poslovne strategije; savjetodavne usluge u svezi poslovnih strategija; savjetovanje; širenje reklamnih materijala; statistički podaci (pružanje poslovnih -); strateško poslovno savjetovanje studije o istraživanju tržišta; upravljanje datotekama (računalno -); upravljanje poslovnim projektima [za druge]; uredski poslovi; usluge analize i istraživanja tržišta i poslovnih podataka; usluge istraživanja u vezi s oglašavanjem i marketingom; usluge marketinga; usluge oglašavanja i marketinga; usluge planiranja; usluge poslovne procjene; usluge poslovne strategije; usluge poslovnog posredovanja i savjetovanja; usluge razvijanja poslovne strategije; vođenje istraživanja tržišta; vođenje knjiga

41 konferencijske usluge; obrazovne informativne usluge; obrazovno istraživanje; obuka; organizacija i izvođenje konferencija, kongresa i simpozija; organiziranje seminara; planiranje posebnih događanja; ponuda informacija o kulturnim aktivnostima; ponuda informacija o sportskim aktivnostima; pružanje usluga osposobljavanja i obrazovanja; svečanosti (organiziranje -)

RAZRED 44

(111) **Z20181253**
(151) 06.06.2019.
(450) 14.06.2019.
(210) Z20181253A
(220) 21.12.2018.
(181) **21.12.2028.**
(732) **STILISIMO LAB d.o.o.**
Vlaška br. 65, 10000 Zagreb, HR
(740) Vladimir Mamić, Zagreb, HR
(540)

RUŽA HAIR LAB

(511) **44** higijenska njega i njega ljepote za ljude; pružanje frizerskih usluga; pružanje usluga masaže, solarija, manikure i pedikure

(111) **Z20181254**
(151) 06.06.2019.
(450) 14.06.2019.
(210) Z20181254A
(220) 21.12.2018.
(181) **21.12.2028.**
(732) **STILISIMO LAB d.o.o.**

Vlaška br. 65, 10000 Zagreb, HR
(740) Vladimir Mamić, Zagreb, HR
(540)

hairlab®

(591) crna, bijela
(531) 26.01.01; 26.01.18; 27.05.01; 27.05.10
(511) **44** higijenska njega i njega ljepote za ljude; pružanje frizerskih usluga; pružanje usluga masaže, solarija, manikure i pedikure

---

(111) **Z20181256** (151) 06.06.2019.
(450) 14.06.2019.
(210) Z20181256A (220) 21.12.2018.
(181) **21.12.2028.**
(732) **STILISIMO LAB d.o.o.**
Vlaška br. 65, 10000 Zagreb, HR
(740) Vladimir Mamić, Zagreb, HR
(540)

hairlab®
hairspa

hairlab®
hairspa

(591) crna, bijela
(531) 26.01.01; 26.01.18; 27.05.01; 27.05.10; 27.05.11
(511) **44** higijenska njega i njega ljepote za ljude; pružanje frizerskih usluga; pružanje usluga masaže, solarija, manikure i pedikure

---

(111) **Z20181257** (151) 06.06.2019.
(450) 14.06.2019.
(210) Z20181257A (220) 21.12.2018.
(181) **21.12.2028.**
(732) **FRIZERSKI SALON RUŽA INSTITUT KÉRATESE, OBRT ZA USLUGE I PROIZVODNJU, vl. Kisić Mamić Nikolina i Kisić Ruža**
Vlaška br. 65, 10000 Zagreb, HR
(740) Vladimir Mamić, Zagreb, HR
(540)

LJUBAV PREMA LJEPOTI

(511) **44** higijenska njega i njega ljepote za ljude; pružanje frizerskih usluga; pružanje usluga masaže, solarija, manikure i pedikure

---

(111) **Z20181258** (151) 06.06.2019.
(450) 14.06.2019.
(210) Z20181258A (220) 21.12.2018.
(181) **21.12.2028.**
(732) **FRIZERSKI SALON RUŽA INSTITUT KÉRATESE, OBRT ZA USLUGE I PROIZVODNJU, vl. Kisić Mamić Nikolina i Kisić Ruža**
Vlaška br. 65, 10000 Zagreb, HR
(740) Vladimir Mamić, Zagreb, HR
(540)

ružakosa® / ružalice/tijelo® / ružanokti® / ružasolarij®

(591) siva, bijela
(531) 27.05.01; 27.05.10
(511) **44** higijenska njega i njega ljepote za ljude; pružanje frizerskih usluga; pružanje usluga masaže, solarija, manikure i pedikure

---

(111) **Z20181259** (151) 06.06.2019.
(450) 14.06.2019.
(210) Z20181259A (220) 21.12.2018.
(181) **21.12.2028.**
(732) **FRIZERSKI SALON RUŽA INSTITUT KÉRATESE, OBRT ZA USLUGE I PROIZVODNJU, vl. Kisić Mamić Nikolina i Kisić Ruža**
Vlaška br. 65, 10000 Zagreb, HR
(740) Vladimir Mamić, Zagreb, HR
(540)

ruža®
Ljubav prema ljepoti

(591) siva, bijela
(531) 26.01.01; 26.01.18; 27.05.01; 27.05.10; 27.05.11
(511) **44** higijenska njega i njega ljepote za ljude; pružanje frizerskih usluga; pružanje usluga masaže, solarija, manikure i pedikure

---

(111) **Z20190011** (151) 06.06.2019.
(450) 14.06.2019.
(210) Z20190011A (220) 04.01.2019.
(181) **04.01.2019.**
(732) **STILISIMO LAB d.o.o.**
Vlaška br. 65, 10000 Zagreb, HR
(740) MAMIĆ PERIĆ REBERSKI RIMAC Odvjetničko društvo d.o.o., Zagreb, HR
(540)

ružahairlab®

(591) crna, bijela
(531) 26.01.01; 26.01.18; 27.05.01; 27.05.10
(511) **44** higijenska njega i njega ljepote za ljude; pružanje frizerskih usluga; pružanje usluga masaže, solarija, manikure i pedikure

---

(111) **Z20190013** (151) 06.06.2019.
(450) 14.06.2019.
(210) Z20190013A (220) 04.01.2019.
(181) **04.01.2029.**
(732) **STILISIMO LAB d.o.o.**
Vlaška br. 65, 10000 Zagreb, HR
(740) odvjetničko društvo MAMIĆ, REBERSKI I PARTNERI, Zagreb, HR
(540)

HAIR LABO

(511) **44** higijenska njega i njega ljepote za ljude; pružanje frizerskih usluga; pružanje usluga masaže, solarija, manikure i pedikure

Kazalo brojeva žigova

Broj žiga (111)	Klasifikacijska oznaka razreda (511)
Z20181031	14, 25, 41, 43
Z20181220	25, 28, 30, 32, 33, 41, 43
Z20181221	25, 28, 30, 32, 33, 41, 43
Z20181253	44
Z20181254	44
Z20181256	44
Z20181257	44
Z20181258	44
Z20181259	44
Z20181277	1, 5, 30
Z20181280	32, 33
Z20181283	29, 30, 43

Broj žiga (111)	Klasifikacijska oznaka razreda (511)
Z20190010	29
Z20190011	44
Z20190013	44
Z20190016	35, 41
Z20190021	25, 35
Z20190023	25, 41, 43
Z20190026	25, 41, 43
Z20190027	25, 41, 43
Z20190056	25, 28, 41
Z20190057	25, 28, 41
Z20190058	1
Z20190062	32, 33

Kazalo klasifikacijskih oznaka žigova

Klasifikacijska oznaka razreda(511);Nositelj žiga(732) Broj žiga(111)

RAZRED 1

Fakultet agrobiotehničkih znanosti Osijek Z20190058
PODRAVKA prehrambena industrija d.d. Z20181277

RAZRED 5

PODRAVKA prehrambena industrija d.d. Z20181277

RAZRED 14

Smailbegović Edina Z20181031

RAZRED 25

KATAPULT d.o.o. Z20190021
NEPCE SVIJET d.o.o. Z20190023, Z20190026
..... Z20190027
Radojčić Petar Z20181220, Z20181221
Smailbegović Edina Z20181031
Tomac Mario Z20190056, Z20190057
Vurdelja David Z20181220, Z20181221
Zovak Ivan Z20181220, Z20181221

RAZRED 28

Radojčić Petar Z20181220, Z20181221
Tomac Mario Z20190056, Z20190057
Vurdelja David Z20181220, Z20181221
Zovak Ivan Z20181220, Z20181221

RAZRED 29

AGRO-VACCINIUM d.o.o. Z20190010
INTERFOOD GMBH. Z20181283

RAZRED 30

INTERFOOD GMBH. Z20181283
PODRAVKA prehrambena industrija d.d. Z20181277
Radojčić Petar Z20181220, Z20181221
Vurdelja David Z20181220, Z20181221
Zovak Ivan Z20181220, Z20181221

Klasifikacijska oznaka razreda(511);Nositelj žiga(732) Broj žiga(111)

RAZRED 32

HEINEKEN HRVATSKA d.o.o. Z20181280, Z20190062
Radojčić Petar Z20181220, Z20181221
Vurdelja David Z20181220, Z20181221
Zovak Ivan Z20181220, Z20181221

RAZRED 33

HEINEKEN HRVATSKA d.o.o. Z20181280, Z20190062
Radojčić Petar Z20181220, Z20181221
Vurdelja David Z20181220, Z20181221
Zovak Ivan Z20181220, Z20181221

RAZRED 35

KATAPULT d.o.o. Z20190021
Šimičić Đurđica Z20190016

RAZRED 41

NEPCE SVIJET d.o.o. Z20190023, Z20190026
..... Z20190027
Radojčić Petar Z20181220, Z20181221
Smailbegović Edina Z20181031
Šimičić Đurđica Z20190016
Tomac Mario Z20190056, Z20190057
Vurdelja David Z20181220, Z20181221
Zovak Ivan Z20181220, Z20181221

RAZRED 43

INTERFOOD GMBH Z20181283
NEPCE SVIJET d.o.o. Z20190023, Z20190026
..... Z20190027
Radojčić Petar Z20181220, Z20181221
Smailbegović Edina Z20181031
Vurdelja David Z20181220, Z20181221
Zovak Ivan Z20181220, Z20181221

RAZRED 44

FRIZERSKI SALON RUŽA INSTITUT KÉRATESE, OBRT ZA USLUGE I PROIZVODNJU Z20181257, Z20181258
..... Z20181259
STILISIMO LAB d.o.o. Z20181253, Z20181254
..... Z20181256, Z20190011
..... Z20190013

Kazalo nositelja žigova

Nositelj žiga (732)	Broj žiga (111)
AGRO-VACCINIUM d.o.o.	Z20190010
Fakultet agrobiotehničkih znanosti Osijek	Z20190058
FRIZERSKI SALON RUŽA INSTITUT KÉRATESE, OBRT ZA USLUGE I PROIZVODNJU	Z20181257, Z20181258, Z20181259
HEINEKEN HRVATSKA d.o.o.	Z20181280, Z20190062
INTERFOOD GMBH	Z20181283
KATAPULT d.o.o.	Z20190021
NEPCE SVIJET d.o.o.	Z20190023, Z20190026, Z20190027
PODRAVKA prehrambena industrija d.d.	Z20181277
Radojčić Petar	Z20181220, Z20181221
Smailbegović Edina	Z20181031
STILISIMO LAB d.o.o.	Z20181253, Z20181254, Z20181256, Z20190011, Z20190013
Šimičić Đurđica	Z20190016
Tomac Mario	Z20190056, Z20190057
Vurdelja David	Z20181220, Z20181221
Zovak Ivan	Z20181220, Z20181221

Objava upisa promjena u Registru žigova

Promjena adrese nositelja žiga

Broj žiga (111)	Raniji zapis (771)	Novi zapis (732)	Datum upisa promjene (580)
Ž922169	Netherby Limited, Normandy House,St. Helier, Jersey Channel Island, GB	Netherby Limited, CTV House, La Pouquelaye, JE2 3TP St. Helier, JE	04.06.2019
Ž931200	WBR/Sire Ventures Inc. a Delaware corporation, 3300 Warner Boulevard, Burbank, CA, US	WBR/Sire Ventures Inc. a Delaware corporation, 777 South Santa Fe Avenue, 90021 Los Angeles, CA, US	19.04.2019
Ž951818	The Concentrate Manufacturing Company of Ireland, Corner House, 20 Parliament Street, Hamilton, BM	The Concentrate Manufacturing Company of Ireland, Swan Building, 3rd Floor, 26 Victoria Street, Hamilton, BM	17.04.2019
Ž951819	The Concentrate Manufacturing Company of Ireland, Corner House, 20 Parliament Street, Hamilton, BM	The Concentrate Manufacturing Company of Ireland, Swan Building, 3rd Floor, 26 Victoria Street, Hamilton, BM	17.04.2019
Ž971034	Franklin Electric Co., Inc., 400 East Spring Street, Bluffton, IN, US	Franklin Electric Co., Inc., 9255 Coverdale Road, 46809 Fort Wayne, IN, US	17.04.2019
Ž990310	JOHN PLAYER & SONS LIMITED, P.O. Box 286, South Circular Road, Dublin 8, IE	John Player & Sons Limited, 21 Beckett Way, Park West, Nangor Road, Dublin 12, IE	05.06.2019
Ž990374	BASF Agrochemical Products B.V., Kadestraat 1, 6811 CA Arnhem, NL	BASF Agrochemical Products B.V., Groningensingel 1, 6835 EA Arnhem, NL	08.04.2019
Ž990375	BASF Agrochemical Products B.V., Kadestraat 1, 6811 CA Arnhem, NL	BASF Agrochemical Products B.V., Groningensingel 1, 6835 EA Arnhem, NL	08.04.2019
Z20090103	Lena Kotrulja, 1. Lipovac, 1a, 10000 Zagreb, HR	Lena Kotrulja, Medveščak 98, 10000 Zagreb, HR	20.05.2019
Z20090551	NERA d.o.o. za proizvodnju, trgovinu i usluge, Savica - Šanci 147, 10000 Zagreb, HR	NERA d.o.o. za proizvodnju, trgovinu i usluge, Savica I 147, 10000 Zagreb, HR	24.04.2019
Z20091807	ENVIRON SKIN CARE (PROPRIETARY) LIMITED, a South African company, Access Park, North Site, Kenilworth, Western Cape, ZA	ENVIRON SKIN CARE (PROPRIETARY) LIMITED, a South African company , 14 Jan Smuts Road, Beaconvale, Parow, 7500, Cape Town, ZA	06.06.2019
Z20160353	R3PInnovation (Schweiz) GmbH, Zollstrasse 62, Zurich, CH	R3PInnovation (Schweiz) GmbH, Färberstrasse 3, 8008 Zürich, CH	19.04.2019

Promjena imena nositelja žiga

Broj žiga (111)	Raniji zapis (771)	Novi zapis (732)	Datum upisa promjene (580)
Ž920919	ALPS ELECTRIC CO., LTD, 1-7, Yukigaya-otsukamachi, Ota-ku, Tokyo, JP	ALPS ALPINE CO., LTD, 1-7, Yukigaya-otsukamachi, Ota-ku, Tokyo, JP	30.05.2019
Ž940404	Aktiebolaget Electrolux, Luxbacken 1, 105 45 Stockholm, SE	Aktiebolaget Electrolux, 105 45 Stockholm, SE	05.06.2019
Ž960655	Alps Electric Co., Ltd., a joint-stock company, 1-7, Yukigaya-otsukamachi, Ota-ku, Tokyo, JP	ALPS ALPINE CO., LTD, 1-7, Yukigaya-otsukamachi, Ota-ku, Tokyo, JP	30.05.2019
Ž970963	NIPPON STEEL & SUMITOMO METAL CORPORATION, 6-1, Marunouchi 2-chome, Chiyoda-ku, Tokyo, JP	NIPPON STEEL CORPORATION, 6-1, Marunouchi 2-chome, Chiyoda-ku, Tokyo, JP	30.05.2019
Z20000283	TWENTIETH CENTURY FOX FILM CORPORATION a Delaware corporation, 10201 West Pico Boulevard, 90035 Los Angeles, CA, US	Twentieth Century Fox Film Corporation, 10201 West Pico Boulevard, 90035 Los Angeles, CA, US	17.04.2019
Z20000284	TWENTIETH CENTURY FOX FILM CORPORATION a Delaware corporation, 10201 West Pico Boulevard, 90035 Los Angeles, CA, US	Twentieth Century Fox Film Corporation, 10201 West Pico Boulevard, 90035 Los Angeles, CA, US	17.04.2019
Z20011223	TRIUMPH INTERNATIONAL AG, Marsstrasse 40, 80335 Muenchen, DE	Triumph International GmbH, Marsstrasse 40, 80335 Muenchen, DE	08.04.2019
Z20051832	Twentieth Century Fox Film Corporation, a Delaware corporation, 10201 West Pico, Boulevard, Los Angeles, CA 90035, US	Twentieth Century Fox Film Corporation, 10201 West Pico Boulevard, Los Angeles, CA 90035, US	17.04.2019
Z20060166	TWENTIETH CENTURY FOX FILM CORPORATION a Delaware corporation, 10201 West Pico Boulevard, 90035 Los Angeles, CA, US	Twentieth Century Fox Film Corporation, 10201 West Pico Boulevard, 90035 Los Angeles, CA, US	17.04.2019
Z20081983	TWENTIETH CENTURY FOX FILM CORPORATION a corporation existing under the laws of the State of Delaware, 10201 West Pico Boulevard, 90035 Los Angeles, CA, US	Twentieth Century Fox Film Corporation, 10201 West Pico Boulevard, 90035 Los Angeles, CA, US	17.04.2019

Promjena imena i adrese nositelja žiga

Broj žiga (111)	Raniji zapis (771)	Novi zapis (732)	Datum upisa promjene (580)
Ž920478	The Concentrate Manufacturing Company of Ireland (Seven Up International), 20 Reid Street, Williams House, Hamilton 5-33, BM	The Concentrate Manufacturing Company of Ireland, Swan building, 3rd Floor, 26 Victoria Street, HM 12 Hamilton, BM	17.04.2019
Ž931030	Dow Corning Corporation, Midland 48686-0994, MI, US	Dow Silicones Corporation, 2200 West Salzburg Road, Midland, MI 48686-0994, US	25.04.2019
Z20020475	NIMCRO d.o.o., Metalčeva 5, 10000 Zagreb, HR	NIMCO BRANDS & LIQUEURS d.o.o., Športska 1, 10437 Bestovje, Grad Sveta Nedelja, HR	01.04.2019
Z20090947	LE VERGER SHOP a French limited liability company, La Mothe Jarry, 89220 Bleneau, FR	LE VERGER SHOP, société par actions simplifiée, Zone Industrielle Des Grands Champs, 89220 Bleneau, FR	23.04.2019
Z20180852	HP PRODUKCIJA d.o.o., Branimirova 4, 10000 Zagreb, HR	HT PRODUKCIJA d.o.o., Vrbani 4, 10000 Zagreb, HR	04.06.2019
Z20180853	HP PRODUKCIJA d.o.o., Branimirova 4, 10000 Zagreb, HR	HT PRODUKCIJA d.o.o., Vrbani 4, 10000 Zagreb, HR	04.06.2019

Prijenos prava

Broj žiga (111)	Raniji zapis (770)	Novi zapis (732)	Datum upisa promjene (580)
Ž920478	The Concentrate Manufacturing Company of Ireland, Swan building, 3rd Floor, 26 Victoria Street, HM 12 Hamilton, BM	Portfolio Concentrate Solutions Unlimited Company, 5 Eastgate Road, Eastgate Business Park, 000 Little Island, Co. Cork, IE	17.04.2019
Ž930883	Lucite International UK Limited, Queens Gate, 15-17 Queens Terrace, SO14 3BP Southampton, Hampshire, GB	Perspex International Limited, Orchard Mill, Duckworth Street, BB3 1AT Darwen, GB	24.04.2019
Ž951818	The Concentrate Manufacturing Company of Ireland, Swan Building, 3rd Floor, 26 Victoria Street, Hamilton, BM	Portfolio Concentrate Solutions Unlimited Company, 5 Eastgate Road, Eastgate Business Park, Little Island, Co. Cork, IE	17.04.2019
Ž951819	The Concentrate Manufacturing Company of Ireland, Swan Building, 3rd Floor, 26 Victoria Street, Hamilton, BM	Portfolio Concentrate Solutions Unlimited Company, 5 Eastgate Road, Eastgate Business Park, Little Island, Co. Cork, IE	17.04.2019
Ž981473	South Cone, Inc., 5935 Darwin Court, Carlsbad, CA 92008, US	Trestles IP Holdings, LLC, 1220 Washington St., 02465 West Newton, MA, US	04.04.2019
Ž981474	South Cone, Inc., a California corporation, 5935 Darwin Court, Carsbad, CA 92008, US	Trestles IP Holdings, LLC, 1220 Washington St., 02465 West Newton, MA, US	04.04.2019
Ž981475	South Cone, Inc., a California corporation, 5935 Darwin Court, Carsbad, CA 92008, US	Trestles IP Holdings, LLC, 1220 Washington St., 02465 West Newton, MA, US	04.04.2019
Ž981476	South Cone, Inc., a California corporation, 5935 Darwin Court, Carsbad, CA 92008, US	Trestles IP Holdings, LLC, 1220 Washington St., 02465 West Newton, MA, US	04.04.2019
Ž990310	John Player & Sons Limited, 21 Beckett Way, Park West, Nangor Road, Dublin 12, IE	IMPERIAL TOBACCO INTELLECTUAL PROPERTY LIMITED, 21 Beckett Way, Park West, Nangor Road, Dublin 12, IE	05.06.2019
Z20011223	Triumph International GmbH, Marsstrasse 40, 80335 Muenchen, DE	TRIUMPH INTERTRADE AG, Triumphweg 6, 5330 Bad Zurzach, CH	08.04.2019
Z20020090	MLADINA dioničko društvo za proizvodnju vina, Ulica bana Josipa Jelačića 85, 10450 Jastrebarsko, HR	MLADINA plus društvo s ograničenom odgovornošću za proizvodnju vina, Ulica bana Josipa Jelačića 85, 10450 Jastrebarsko, HR	28.05.2019
Z20020091	MLADINA dioničko društvo za proizvodnju vina, Ulica bana Josipa Jelačića 85, 10450 Jastrebarsko, HR	MLADINA plus društvo s ograničenom odgovornošću za proizvodnju vina, Ulica bana Josipa Jelačića 85, 10450 Jastrebarsko, HR	28.05.2019
Z20040029	BELJE dioničko društvo za privređivanje u poljodjelstvu, prerađivačkoj industriji i prometu roba, Darda, Svetog Ivana Krstitelja 1a, 31326 Darda, HR	BELJE plus društvo s ograničenom odgovornošću za privređivanje u poljodjelstvu, prerađivačkoj industriji i prometu roba, Svetog Ivana Krstitelja 1a, 31326 Darda, HR	27.05.2019
Z20041771	Agrokor koncern za upravljanje društvima, proizvodnju i trgovinu poljoprivrednim proizvodima, dioničko društvo, Goran Ilej, Marijana Čavića 1, 10000 Zagreb, HR	FORTENOVA GRUPA dioničko društvo za upravljanje, Marijana Čavića 1, 10000 Zagreb, HR	01.04.2019
Z20041772	Agrokor koncern za upravljanje društvima, proizvodnju i trgovinu poljoprivrednim proizvodima, dioničko društvo, Goran Ilej, Marijana Čavića 1, 10000 Zagreb, HR	FORTENOVA GRUPA dioničko društvo za upravljanje, Marijana Čavića 1, 10000 Zagreb, HR	01.04.2019
Z20050379	BELJE dioničko društvo za privređivanje u poljodjelstvu, prerađivačkoj industriji i prometu roba, Darda, Svetog Ivana Krstitelja 1a, 31326 Darda, HR	BELJE plus društvo s ograničenom odgovornošću za privređivanje u poljodjelstvu, prerađivačkoj industriji i prometu roba, Svetog Ivana Krstitelja 1a, 31326 Darda, HR	28.05.2019
Z20050380	BELJE dioničko društvo za privređivanje u poljodjelstvu, prerađivačkoj industriji i prometu roba, Darda, Svetog Ivana Krstitelja 1a, 31326 Darda, HR	BELJE plus društvo s ograničenom odgovornošću za privređivanje u poljodjelstvu, prerađivačkoj industriji i prometu roba, Svetog Ivana Krstitelja 1a, 31326 Darda, HR	28.05.2019

Broj žiga (111)	Raniji zapis (770)	Novi zapis (732)	Datum upisa promjene (580)
Z20051429	BELJE dioničko društvo za privređivanje u poljodjelstvu, prerađivačkoj industriji i prometu roba, Darda, Svetog Ivana Krstitelja 1a, 31326 Darda, HR	BELJE plus društvo s ograničenom odgovornošću za privređivanje u poljodjelstvu, prerađivačkoj industriji i prometu roba, Svetog Ivana Krstitelja 1a, 31326 Darda, HR	27.05.2019
Z20051430	BELJE dioničko društvo za privređivanje u poljodjelstvu, prerađivačkoj industriji i prometu roba, Darda, Svetog Ivana Krstitelja 1a, 31326 Darda, HR	BELJE plus društvo s ograničenom odgovornošću za privređivanje u poljodjelstvu, prerađivačkoj industriji i prometu roba, Svetog Ivana Krstitelja 1a, 31326 Darda, HR	27.05.2019
Z20051431	BELJE dioničko društvo za privređivanje u poljodjelstvu, prerađivačkoj industriji i prometu roba, Darda, Svetog Ivana Krstitelja 1a, 31326 Darda, HR	BELJE plus društvo s ograničenom odgovornošću za privređivanje u poljodjelstvu, prerađivačkoj industriji i prometu roba, Svetog Ivana Krstitelja 1a, 31326 Darda, HR	28.05.2019
Z20051432	BELJE dioničko društvo za privređivanje u poljodjelstvu, prerađivačkoj industriji i prometu roba, Darda, Svetog Ivana Krstitelja 1a, 31326 Darda, HR	BELJE plus društvo s ograničenom odgovornošću za privređivanje u poljodjelstvu, prerađivačkoj industriji i prometu roba, Svetog Ivana Krstitelja 1a, 31326 Darda, HR	28.05.2019
Z20071756	BELJE dioničko društvo za privređivanje u poljodjelstvu, prerađivačkoj industriji i prometu roba, Darda, Svetog Ivana Krstitelja 1a, 31326 Darda, HR	BELJE plus društvo s ograničenom odgovornošću za privređivanje u poljodjelstvu, prerađivačkoj industriji i prometu roba, Svetog Ivana Krstitelja 1a, 31326 Darda, HR	28.05.2019
Z20081157	South Cone, Inc, 5935 Darwin Court, Carlsbad, CA 92008, US	Trestles IP Holdings, LLC, 1220 Washington St., 02465 West Newton, MA, US	04.04.2019
Z20082004	BELJE dioničko društvo za privređivanje u poljodjelstvu, prerađivačkoj industriji i prometu roba, Darda, Svetog Ivana Krstitelja 1a, 31326 Darda, HR	BELJE plus društvo s ograničenom odgovornošću za privređivanje u poljodjelstvu, prerađivačkoj industriji i prometu roba, Svetog Ivana Krstitelja 1a, 31326 Darda, HR	28.05.2019
Z20082400	TISAK trgovačko dioničko društvo, Slavonska avenija 11a, 10000 Zagreb, HR	TISAK plus društvo s ograničenom odgovornošću za trgovinu i usluge, Slavonska avenija 11A, 10000 Zagreb, HR	01.04.2019
Z20090103	Lena Kotrulja, Medveščak 98, 10000 Zagreb, HR	Drasko Jelavic, Medveščak 98, 10000 Zagreb, HR	20.05.2019
Z20090553	AMBRO PROMET d.o.o., Širinečka 24, 10000 Zagreb, HR	INTEKS PROMET d.o.o., Svetice 8, 10000 Zagreb, HR	11.04.2019
Z20090737	VELO TRGOVINA NA VELIKO IN MALO D.D., Celovška 150, 1000 Ljubljana, SI	GOR kolesa d.o.o., Primorska cesta 6b, 3325 Šoštanj, SI	06.06.2019
Z20110328	VESPER LEGO d.o.o., F.L. Vranjanina 6, 10360 Sesvete, HR	DOMAK d.o.o., Selska cesta 46, 10000 Zagreb, HR	12.04.2019
Z20110462	VESPER LEGO d.o.o., F.L. Vranjanina 6, 10360 Sesvete, HR	DOMAK d.o.o., Selska cesta 46, 10000 Zagreb, HR	12.04.2019
Z20131095	MLADINA dioničko društvo za proizvodnju vina, Ulica bana Josipa Jelačića 85, 10450 Jastrebarsko, HR	MLADINA plus društvo s ograničenom odgovornošću za proizvodnju vina, Ulica bana Josipa Jelačića 85, 10450 Jastrebarsko, HR	28.05.2019
Z20131355	Agrokor koncern za upravljanje društvima, proizvodnju i trgovinu poljoprivrednim proizvodima, dioničko društvo, Goran Ilej, Marijana Čavića 1, 10000 Zagreb, HR	FORTENOVA GRUPA dioničko društvo za upravljanje, Marijana Čavića 1, 10000 Zagreb, HR	01.04.2019
Z20140611	BELJE d.d. Darda, Svetog Ivana Krstitelja 1a, 31326 Darda, HR	BELJE plus društvo s ograničenom odgovornošću za privređivanje u poljodjelstvu, prerađivačkoj industriji i prometu roba, Svetog Ivana Krstitelja 1a, 31326 Darda, HR	28.05.2019
Z20150350	Agrokor koncern za upravljanje društvima, proizvodnju i trgovinu poljoprivrednim proizvodima, dioničko društvo, Goran Ilej, Marijana Čavića 1, 10000 Zagreb, HR	FORTENOVA GRUPA dioničko društvo za upravljanje, Marijana Čavića 1, 10000 Zagreb, HR	01.04.2019
Z20160464	Johnson & Johnson, One Johnson & Johnson Plaza, 08933 New Brunswick, NJ, US	LifeScan IP Holdings, LLC a Delaware limited liability company, 360 North Crescent Drive, 90210 Beverly Hills, US	03.04.2019
Z20180494	Dominik Ćibarić, Medvešćak 101, 10000 Zagreb, HR	Romina Ćibarić, Mlinarska cesta 49, 10000 Zagreb, HR	25.04.2019

Ograničenje popisa proizvoda i usluga

Broj žiga (111)	Datum objave žiga (450)	Popis proizvoda i usluga za koje žig nastavlja vrijediti (511)	Datum upisa promjene (580)
Z20090553	**30.04.2011**	**9 naočale (optika), sunčane naočale, okviri naočala, navlake za naočale, maske za ronjenje, disalice za ronjenje** **14 satovi, nakit** **18 koža, imitacija kože, proizvodi od tih materijala koji nisu obuhvaćeni drugim razredima; kovčezi i torbe, novčanici od neplemenitih metala, kišobrani, suncobrani** **25 muška, ženska i dječja odjeća i obuća; pokrivala za glavu**	**07.06.2019**
Z20090588	**30.09.2013**	**12 vozila, automobili, baloni (aerostati), bicikli, brodovi, čamci, dječja kolica, kamioni, kolica, krovići za dječja kolica, sanjke, saonice, tricikli** **24 tkanine i tekstilni proizvodi koji nisu obuhvaćeni drugim razredima, pokrivači za krevete i stolove, tkanina za obuću, tkanine za podstavljanje obuće, plahte, platno, podstave, popluni, posteljina, presvlake, rublje, ručnici, rukavice, vreće za spavanje, vrpce** **25 odjeća, obuća, pokrivala za glavu**	**31.05.2019**
Z20090590	**30.04.2010**	**18 koža, imitacija kože, proizvodi od tih materijala koji nisu obuhvaćeni drugim razredima, životinjske kože; kovčezi i torbe, školske torbe; kišobrani, suncobrani i štapovi za hodanje, torbe za nošenje male djece, kutije, novčanici, mreže za nošenje, namještaj, navlake (obuhvaćene ovim razredom), pokrivači (obuhvaćeni ovim razredom), presvlake (obuhvaćene ovim razredom), remeni, šeširi, sklizaljke** **24 tkanine i tekstilni proizvodi koji nisu obuhvaćeni drugim razredima, pokrivači za krevete i stolove, tkanina za obuću, tkanine za podstavljanje obuće, plahte, platno, podstave, popluni, posteljina, presvlake, rublje, ručnici, rukavice, vreće za spavanje, vrpce** **25 odjeća, obuća, pokrivala za glavu**	**31.05.2019**
Z20090875	**31.07.2010**	**3 sapuni i deterdženti; puder za šminkanje, toaletne vode; kozmetičke kreme; rumenila za obraze; kozmetički ruževi; proizvodi za njegu kose; tekući parfemi; parfemi i parfumerija; sredstva za otklanjanje šminke; losioni za kozmetičke potrebe; kozmetički preparati za kožu; kozmetički preparati za kupke; losioni za kosu; šminka za oči; olovke za obrve; talk puder; sredstva za depiliranje; dezodoranti za osobnu upotrebu; ostala kozmetika; parfemski proizvodi; mirisi i tamjani (drugi nego parfemi koji se koriste kao kozmetički i toaletni proizvodi); brusni papiri; brusne krpe; brusni pijesak; umjetni plavi kamen (plovućac); papir za poliranje, krpe za poliranje, umjetni nokti; umjetne trepavice**	**30.05.2019**

Upis zaloga

Broj žiga (111)	Nositelj žiga (zalogodavac) (732)	Založni vjerovnik (zalogoprimac)	Datum upisa zaloga (580)
Z20020475	NIMCO BRANDS & LIQUEURS d.o.o., Športska 1, 10437 Bestovje, Grad Sveta Nedelja, HR	ERSTE & STEIERMAERKISCHE BANK dd, Jadranski trg 3a, 51000 Rijeka, HR	01.04.2019

Brisanje zaloga

Broj žiga (111)	Založni vjerovnik (zalogoprimac)	Nositelj žiga (zalogodavac) (732)	Datum brisanja založnog prava (580)
Z20020475	ERSTE & STEIERMAERKISCHE BANK dd, Jadranski trg 3a, 51000 Rijeka, HR	NIMCO BRANDS & LIQUEURS d.o.o., Športska 1, 10437 Bestovje, Grad Sveta Nedelja, HR	01.04.2019

Objava produženja vrijednosti registracija žigova

Broj žiga (111)	Klasifikacijska oznaka razreda (511)	Ime i adresa nositelja žiga (732)	Datum podnošenja zahtjeva za produženje žiga	Datum do kojeg vrijedi produženje žiga (186)
Ž920736	7	Mircona AB, Loetaengsgatan 5, Box 955, 801 33 Gaevle, SE	03.04.2019	18.05.2029
Ž920883	9	LUXMAN KABUSHIKI KAISHA (LUXMAN CORPORATION), 3-1, Shinyokohama 1-chome, Kohoku-ku, Yokohama-shi, Kanagawa, JP	01.04.2019	05.05.2029
Ž922169	3	Netherby Limited, CTV House, La Pouquelaye, JE2 3TP St. Helier, JE	21.03.2019	05.05.2029
Ž931030	4	Dow Silicones Corporation, 2200 West Salzburg Road, Midland, MI 48686-0994, US	25.04.2019	28.06.2029
Ž931110	9, 11	Corning Incorporated, Houghton Park, 14831 Corning, NY, US	12.04.2019	14.04.2029
Ž931200	9	WBR/Sire Ventures Inc. a Delaware corporation, 777 South Santa Fe Avenue, 90021 Los Angeles, CA, US	19.04.2019	25.05.2029
Ž932095	5	BELUPO, lijekovi i kozmetika d.d., Danica 5, 48000 Koprivnica, HR	24.04.2019	25.04.2029
Ž932192	5, 30	BELUPO, lijekovi i kozmetika d.d., Danica 5, 48000 Koprivnica, HR	24.04.2019	05.05.2029
Ž932964	9, 10	OMRON CORPORATION, 801, Minamifudodo-cho, Horikawahigashiiru, Shikoji-dori, Shimogyo-ku, Kyoto-shi, Kyoto, JP	17.04.2019	04.10.2029
Ž933412	17, 35, 37, 40, 42	PETROL, Slovenska energetska družba d.d. Ljubljana, Dunajska c. 50, 1527 Ljubljana, SI	17.04.2019	15.05.2029
Ž940404	3, 7, 8, 9, 11, 12, 17, 21	Aktiebolaget Electrolux, 105 45 Stockholm, SE	16.04.2019	18.04.2029
Ž940453	7, 9, 11	SNA HOLDINGS INC., 1105 North Market Street, Wilmington, DE, US	09.04.2019	14.04.2029
Ž941051	5	Bayer Consumer Care AG, Peter Merian-Strasse 84, 4002 Basel, CH	17.04.2019	06.06.2029
Ž941343	9	Noritsu Precision Co., Ltd., 579-1, Umehara, Wakayama-shi, Wakayama-ken, JP	12.04.2019	05.05.2029
Ž941344	9	Noritsu Koki Co., Ltd., 579-1, Umehara, Wakayama-Shi, Wakayama-Ken, JP	12.04.2019	05.05.2029
Ž941510	12	Kia Motors Corporation, 231, Yangjae-dong, Seocho-gu, Seoul, KR	09.04.2019	28.12.2029
Ž950658	25	Wrangler Apparel Corp., 3411 Silverside Road, Wilmington, DE 19810, US	17.04.2019	05.05.2029
Ž951348	5	KRKA, tovarna zdravil, p.o., Cesta herojev 45, 68000 Novo Mesto, SI	12.04.2019	15.04.2029
Ž990310	34	IMPERIAL TOBACCO INTELLECTUAL PROPERTY LIMITED, 21 Beckett Way, Park West, Nangor Road, Dublin 12, IE	22.03.2019	23.03.2029
Ž990374	5, 31	BASF Agrochemical Products B.V., Groningensingel 1, 6835 EA Arnhem, NL	08.04.2019	09.04.2029
Ž990375	5, 31	BASF Agrochemical Products B.V., Groningensingel 1, 6835 EA Arnhem, NL	08.04.2019	09.04.2029
Ž990393	16, 25, 28, 35, 41	JACK DANIEL'S PROPERTIES, INC., a Delaware corporation, 4040 Civic Center Drive, 94903 San Rafael, CA, US	10.04.2019	15.04.2029
Ž990425	12	KIA MOTORS CORPORATION, 231, Yangjae-dong, Seocho-gu, Seoul, KR	19.04.2019	26.04.2029
Ž990596	12	BRIDGESTONE LICENSING SERVICES, INC. , 200 4th Avenue South, Suite 100, 37201 Nashville, TN, US	17.04.2019	16.06.2029
Ž990616	9, 35, 36, 38, 42	MasterCard International Incorporated, 2000 Purchase Street, Purchase, 10577-2509, NY, US	09.04.2019	21.06.2029
Ž990663	9	INTEL CORPORATION (Delaware Corporation), 2200 Mission College Boulevard, Santa Clara 95052-8119, CA, US	05.04.2019	06.07.2029
Ž990673	29	KAERNTNERMILCH registrierte Genossenschaft mit beschraenkter Haftung, Villacher Str. 92, 9800 Spittal an der Drau, AT	12.04.2019	25.11.2029
Ž991038	29, 30	SAVENCIA SA, 42 rue Rieussec, 78220 Viroflay, FR	09.04.2019	21.09.2029
Ž991044	29, 30	SAVENCIA SA, 42 rue Rieussec, 78220 Viroflay, FR	09.04.2019	22.09.2029
Ž991341	6, 7, 9, 11, 12, 17	Wabco IP Holdings LLC, One Centennial Avenue, Piscataway, NJ 08855, US	17.04.2019	22.12.2029
Ž991360	1, 4, 7, 9, 11, 12	Wabco IP Holdings LLC, One Centennial Avenue, Piscataway, NJ 08855, US	17.04.2019	09.12.2029

Broj žiga (111)	Klasifikacijska oznaka razreda (511)	Ime i adresa nositelja žiga (732)	Datum podnošenja zahtjeva za produženje žiga	Datum do kojeg vrijedi produženje žiga (186)
Z20082289	32	Kustura d.o.o., Svetošimunska cesta 84, 10000 Zagreb, HR	02.04.2019	22.10.2028
Z20090103	16, 35, 36, 41, 42, 45	Drasko Jelavic, Medveščak 98, 10000 Zagreb, HR	16.01.2019	22.01.2029
Z20090487	3, 5, 9, 10, 35, 44	BELUPO - LIJEKOVI I KOZMETIKA d.d., Danica 5, 48000 Koprivnica, HR	24.04.2019	18.03.2029
Z20090488	3, 5, 9, 10, 35, 44	BELUPO - LIJEKOVI I KOZMETIKA d.d., Danica 5, 48000 Koprivnica, HR	24.04.2019	18.03.2029
Z20090551	18, 25, 35	NERA d.o.o. za proizvodnju, trgovinu i usluge, Savica I 147, 10000 Zagreb, HR	24.04.2019	31.03.2029
Z20090553	9, 14, 18, 25	INTEKS PROMET d.o.o., Svetice 8, 10000 Zagreb, HR	23.04.2019	01.04.2029
Z20090560	18, 25, 35	NINA COMMERCE d.o.o., Slavonska avenija 19a, 10000 Zagreb, HR	01.04.2019	02.04.2029
Z20090572	18, 25, 35	NINA COMMERCE d.o.o., Slavonska avenija 19a, 10000 Zagreb, HR	01.04.2019	03.04.2029
Z20090588	12, 24, 25	EMPORIUM d.o.o., Grškovićeva 48, 10000 Zagreb, HR	08.04.2019	08.04.2029
Z20090590	18, 24, 25	EMPORIUM d.o.o., Grškovićeva 48, 10000 Zagreb, HR	08.04.2019	08.04.2029
Z20090596	9, 35	Ivan Topčić, Prijepoljska 32, 10000 Zagreb, HR	01.04.2019	19.04.2029
Z20090597	9, 35	Ivan Topčić, Prijepoljska 32, 10000 Zagreb, HR	01.04.2019	09.04.2029
Z20090602	35, 36, 45	RECRO ULAGANJA društvo s ograničenom odgovornošću za poslovanje nekretninama, Avenija Većeslava Holjevca 40, 10000 Zagreb, HR	05.04.2019	09.04.2029
Z20090603	9, 28, 38, 41	Universal City Studios LLC, 100 Universal City Plaza, 91608 Universal City, CA, US	10.04.2019	10.04.2029
Z20090636	12, 15, 25	Vladimir Kovačević, Kralja Držislava 7, 31540 Donji Miholjac, HR	16.04.2019	17.04.2029
Z20090642	21, 24, 25, 28, 35, 41, 43	Fantazija projekt d.o.o., Perkovčeva 9, 10430 Samobor, HR	18.04.2019	20.04.2029
Z20090657	35, 36	KONZUM plus društvo s ograničenom odgovornošću za trgovinu, Marijana Čavića 1/a, 10000 Zagreb, HR	19.04.2019	22.04.2029
Z20090658	35, 41, 44	Iva Kolić, A.Prosenika 11, 10000 Zagreb, HR	08.04.2019	22.04.2029
Z20090664	35, 36, 42	Branko Grahovac, Dvorničićeva 21, 10000 Zagreb, HR	12.04.2019	23.04.2029
Z20090705	17	THE DOW CHEMICAL COMPANY, Midland, MI 48674, US	23.04.2019	04.05.2029
Z20090720	29	STANIĆ d.o.o., Kerestinečka cesta bb, Kerestinec, 10431 Sveta Nedjelja, HR	17.04.2019	05.05.2029
Z20090737	12	GOR kolesa d.o.o., Primorska cesta 6b, 3325 Šoštanj, SI	18.04.2019	08.05.2029
Z20090744	32, 35, 39	ZAGREBAČKA PIVOVARA, dioničko društvo za proizvodnju piva, alkoholnih i bezalkoholnih pića, Ilica 224, 10000 Zagreb, HR	19.04.2019	08.05.2029
Z20090762	12	Apollo Tyres Ltd., Apollo House, 7, Institutional Area, Sector-32, 122 001 Gurgaon, Haryana, IN	10.04.2019	13.05.2029
Z20090789	5, 35, 42, 44	PharmaS d.o.o. za proizvodnju i promet lijekova, Radnička 47, 10000 Zagreb, HR	25.04.2019	15.05.2029
Z20090790	5, 35, 42, 44	PharmaS d.o.o. za proizvodnju i promet lijekova, Radnička 47, 10000 Zagreb, HR	25.04.2019	15.05.2029
Z20090791	5, 35, 42, 44	PharmaS d.o.o. za proizvodnju i promet lijekova, Radnička 47, 10000 Zagreb, HR	25.04.2019	15.05.2029
Z20090792	5, 35, 42, 44	PharmaS d.o.o. za proizvodnju i promet lijekova, Radnička 47, 10000 Zagreb, HR	25.04.2019	15.05.2029
Z20090794	25, 35, 39	ZAGREBAČKA PIVOVARA, dioničko društvo za proizvodnju piva, alkoholnih i bezalkoholnih pića, Ilica 224, 10000 Zagreb, HR	19.04.2019	15.05.2029
Z20090853	5	OTSUKA PHARMACEUTICAL CO., LTD., 2-9, Kanda-Tsukasamachi, Chiyoda-ku,, Tokyo, JP	16.04.2019	27.05.2029
Z20090857	25, 32, 35	ZAGREBAČKA PIVOVARA, dioničko društvo za proizvodnju piva, alkoholnih i bezalkoholnih pića, Ilica 224, 10000 Zagreb, HR	19.04.2019	27.05.2029
Z20090863	24, 25	Ye Gaoyun, Antuna Šoljana 24, 10000 Zagreb, HR	26.02.2019	28.05.2029
Z20090875	3	Kabushiki Kaisha Miyake Design Jimusho (also trading as Miyake Design Studio), 1-23, Ohyama-cho, Shibuya-ku, Tokyo, JP	02.04.2019	01.06.2029
Z20090917	12	Kia Motors Corporation, 231, Yangjae-dong, Seocho-gu, Seoul, KR	09.04.2019	08.06.2029
Z20090939	6, 7, 11	SÍLVERLÍNE ENDÜSTRÍ VE TÍCARET ANONÍM ŞÍRKETÍ, Organize Sanayi Bölgesi, Merzifon, Amasya, TR	17.04.2019	15.06.2029
Z20090947	3, 35, 44	LE VERGER SHOP, société par actions simplifiée, Zone Industrielle Des Grands Champs, 89220 Bleneau, FR	23.04.2019	16.06.2029
Z20090965	33	Diageo North America, Inc., 801 Main Avenue, 06851 Norwalk, CT, US	02.04.2019	23.06.2029
Z20090972	18, 25	No Fear International Limited, Unit A, Brook Park East, NG20 8RY Shirebrook, GB	05.04.2019	24.06.2029

Broj žiga (111)	Klasifikacijska oznaka razreda (511)	Ime i adresa nositelja žiga (732)	Datum podnošenja zahtjeva za produženje žiga	Datum do kojeg vrijedi produženje žiga (186)
Z20091045	25	Emu Ridge Holdings Pty Ltd kao opunomoćenik za EMU Ridge Trust, 72 Barwon Terrace, South Geelong, VIC 3220, AU	11.04.2019	10.07.2029
Z20091046	25	Emu Ridge Holdings Pty Ltd kao opunomoćenik za EMU Ridge Trust, 72 Barwon Terrace, South Geelong, VIC 3220, AU	11.04.2019	10.07.2029
Z20091047	25	Emu Ridge Holdings Pty Ltd kao opunomoćenik za EMU Ridge Trust, 72 Barwon Terrace, South Geelong, VIC 3220, AU	11.04.2019	10.07.2029
Z20091086	1, 17, 19, 37	BRIDGESTONE LICENSING SERVICES, INC. , 200 4th Avenue South, Suite 100, 37201 Nashville, TN, US	23.04.2019	16.07.2029
Z20091195	35, 39	United Parcel Service of America, Inc., a Delaware Corporation, 55 Glenlake Parkway, NE, Atlanta, GA 30328, US	11.04.2019	31.07.2029
Z20091289	30	PT Indofood Sukses Makmur Tbk, Sudirman Plaza - Indofood Tower 27th/Fl, Jl. Jend. Sudirman Kav. 76-78, Jakarta Selatan, ID	05.04.2019	25.08.2029
Z20091290	30	PT Indofood Sukses Makmur Tbk, Sudirman Plaza - Indofood Tower 27th/Fl, Jl. Jend. Sudirman Kav. 76-78, Jakarta Selatan, ID	05.04.2019	25.08.2029
Z20091316	33	Patrón Spirits International AG, Spitalstrasse 5, 8200 Schaffhausen, CH	25.04.2019	28.08.2029
Z20091435	18, 25, 28	LINING SPORTS (SHANGHAI) COMPANY LIMITED, Suite 3201, China Merchants Tower No. 161 Lujiazui (E) Road Pudong, 200120 Shanghai, CN	03.04.2019	15.09.2029
Z20091507	36	Kia Motors Corporation, 231, Yangjae-dong, Seocho-gu, Seoul, KR	09.04.2019	24.09.2029
Z20091621	30, 32, 33	PIVKA Export-Import d.o.o., Jušići 116b, 51213 Jurdani, HR	01.04.2019	13.10.2029
Z20091807	3	ENVIRON SKIN CARE (PROPRIETARY) LIMITED, a South African company , 14 Jan Smuts Road, Beaconvale, Parow, 7500, Cape Town, ZA	24.04.2019	12.11.2029

Objava prestanka vrijednosti žigova

Broj žiga (111)	Klasifikacijska oznaka razreda (511)	Ime i adresa nositelja žiga (732)	Datum prestanka vrijednosti žiga (580)
Ž950408	33	OŠTRC d.o.o. za trgovinu i usluge, Dežmanova 5, 10000 Zagreb, HR	15.09.2018
Ž950608	33	E. REMY MARTIN & C°, 20 rue de la Société Vinicole, 16100 Cognac, FR	15.09.2018
Ž950894	33	OŠTRC d.o.o. za trgovinu i usluge, Dežmanova 5, 10000 Zagreb, HR	15.09.2018
Ž950896	33	OŠTRC d.o.o. za trgovinu i usluge, Dežmanova 5, 10000 Zagreb, HR	15.09.2018
Ž950897	32	OŠTRC d.o.o. za trgovinu i usluge, Dežmanova 5, 10000 Zagreb, HR	15.09.2018
Ž981064	5	PFIZER INC., 235 East 42nd Street, 10017 New York, NY, US	15.09.2018
Ž981163	5	GlaxoSmithKline Biologicals S.A., Rue de L'Institut 89, 1330 Rixensart, BE	18.09.2018
Ž981165	5	GlaxoSmithKline Biologicals S.A., Rue de L'Institut 89, 1330 Rixensart, BE	18.09.2018
Z20082002	9, 41	Intel Corporation, 2200 Mission College Boulevard, Santa Clara, CA 95052-8119, US	15.09.2018
Z20082003	16, 36, 41	TECTUS poslovne usluge i nakladnička djelatnost, d.o.o., Radnička cesta 48/III, 10000 Zagreb, HR	15.09.2018
Z20082006	5	Bosnalijek farmaceutska i hemijska industrija, dioničko društvo, Sarajevo, Jukićeva 53, 71000 Sarajevo, BA	16.09.2018
Z20082007	3, 9, 16, 20, 25, 32, 33, 38, 41, 42	ADRIA MEDIA ZAGREB d.o.o., Radnička cesta 39, 10000 Zagreb, HR	16.09.2018
Z20082008	3, 9, 16, 20, 25, 32, 33, 38, 41, 42	ADRIA MEDIA ZAGREB d.o.o., Radnička cesta 39, 10000 Zagreb, HR	16.09.2018
Z20082009	3, 9, 16, 20, 25, 32, 33, 38, 41, 42	ADRIA MEDIA ZAGREB d.o.o., Radnička cesta 39, 10000 Zagreb, HR	16.09.2018
Z20082010	3, 9, 16, 20, 25, 32, 33, 38, 41, 42	ADRIA MEDIA ZAGREB d.o.o., Radnička cesta 39, 10000 Zagreb, HR	16.09.2018
Z20082011	3, 9, 16, 20, 25, 32, 33, 38, 41, 42	ADRIA MEDIA ZAGREB d.o.o., Radnička cesta 39, 10000 Zagreb, HR	16.09.2018
Z20082012	9, 16, 18, 20, 21, 24, 25, 28, 29, 30, 32, 33, 34, 35, 36, 38, 39, 41, 42, 43, 45	Ozren Kanceljak, Grahorova 22, 10000 Zagreb, HR	16.09.2018
Z20082013	9, 16, 18, 20, 21, 24, 25, 28, 29, 30, 32, 33, 34, 35, 36, 38, 39, 41, 42, 43, 45	Ozren Kanceljak, Grahorova 22, 10000 Zagreb, HR	16.09.2018
Z20082014	1	FLEXSYS AMERICA L.P., 260 Springside Drive, Akron, OH, US	16.09.2018
Z20082016	9, 16, 35, 38, 41	RTL Hrvatska d.o.o. za usluge, Krapinska 45, 10000 Zagreb, HR	16.09.2018
Z20082017	35, 36, 37, 38, 39, 40, 41, 42, 43, 44, 45	REPUBLIKA HRVATSKA, SREDIŠNJI DRŽAVNI URED ZA e-HRVATSKU, Gajeva 4, 10000 Zagreb, HR	17.09.2018
Z20082018	35, 36, 37, 38, 39, 40, 41, 42, 43, 44, 45	REPUBLIKA HRVATSKA, SREDIŠNJI DRŽAVNI URED ZA e-HRVATSKU, Gajeva 4, 10000 Zagreb, HR	17.09.2018
Z20082020	33	NIMCRO d.o.o., Metalčeva 5, 10000 Zagreb, HR	17.09.2018
Z20082021	29, 30, 32, 33, 35, 43	ANAMARIJA COMPANY d.o.o., Prelčeva 46, 10360 Sesvete, HR	17.09.2018
Z20082024	29, 30, 32, 33, 35, 43	ANAMARIJA COMPANY d.o.o., Prelčeva 46, 10360 Sesvete, HR	17.09.2018
Z20082025	29, 30, 32, 33, 35, 43	ANAMARIJA COMPANY d.o.o., Prelčeva 46, 10360 Sesvete, HR	17.09.2018
Z20082026	29, 30, 32, 33, 35, 43	ANAMARIJA COMPANY d.o.o., Prelčeva 46, 10360 Sesvete, HR	17.09.2018
Z20082027	29, 30, 32, 33, 35, 43	ANAMARIJA COMPANY d.o.o., Prelčeva 46, 10360 Sesvete, HR	17.09.2018
Z20082033	29	DONA trgovina d.o.o., Matije Gupca 10, 49245 Gornja Stubica, HR	18.09.2018
Z20082037	38	VIPnet d.o.o., Vrtni put 1, 10000 Zagreb, HR	19.09.2018

Objava registracija industrijskih dizajna

(51) **LOC (12) Cl. 02-05**
(11) **D20190035**
(15) 04.06.2019
(21) D20190035A
(22) 09.04.2019
(54) **KRAVATA**
(72)(73) Jelena Mužinić, 3. Savski odvojak 21, 10360 Sesvete, HR
(55)

(51) **LOC (12) Cl. 10-02**
(11) **D20190031**
(15) 29.05.2019
(21) D20190031A
(22) 25.03.2019
(54) **DIO RUČNOG SATA**
(72)(73) Marko Marković, Bohinjska 17, 47000 Karlovac, HR
(55)

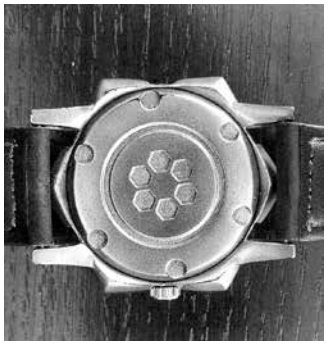

(51)**LOC (12) Cl. 11-01**

(11) **D20190034-1**

(15) 04.06.2019

(21) D20190034A

(22) 09.04.2019

(54) **NAKIT**

(72)(73) Jelena Mužinić, 3. Savski odvojak 21, 10360 Sesvete, HR

(55)

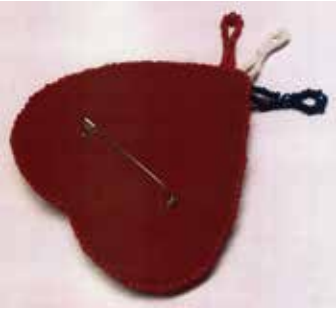

(51)**LOC (12) Cl. 11-01**

(11) **D20190034-2**

(15) 04.06.2019

(21) D20190034A

(22) 09.04.2019

(54) **NAKIT**

(72)(73) Jelena Mužinić, 3. Savski odvojak 21, 10360 Sesvete, HR

(55)

Kazalo brojeva industrijskih dizajna

Broj ind. dizajna (11)	LOC razred i podrazred (51)
D20190031	10-02
D20190034-1	11-01
D20190034-2	11-01
D20190035	02-05

Kazalo klasifikacijskih oznaka industrijskih dizajna

LOC razred i podrazred (51)	Broj ind. dizajna (11)	Nositelj industrijskog dizajna (73)
02-05	D20190035	Jelena Mužinić, 3. Savski odvojak 21, 10360 Sesvete, HR
10-02	D20190031	Marko Marković, Bohinjska 17, 47000 Karlovac, HR
11-01	D20190034-1	Jelena Mužinić, 3. Savski odvojak 21, 10360 Sesvete, HR
11-01	D20190034-2	Jelena Mužinić, 3. Savski odvojak 21, 10360 Sesvete, HR

Kazalo nositelja industrijskih dizajna

Nositelj industrijskog dizajna (73)	LOC razred i podrazred (51)	Broj ind. dizajna (11)
Marko Marković, Bohinjska 17, 47000 Karlovac, HR	10-02	D20190031
Jelena Mužinić, 3. Savski odvojak 21, 10360 Sesvete, HR	11-01	D20190034-1
Jelena Mužinić, 3. Savski odvojak 21, 10360 Sesvete, HR	11-01	D20190034-2
Jelena Mužinić, 3. Savski odvojak 21, 10360 Sesvete, HR	02-05	D20190035

Objava upisa promjena u Registru industrijskih dizajna

Prijenos prava

Broj ind. dizajna (11)	Raniji zapis (73)	Novi zapis (78)	Datum upisa promjene (58)
D20150126	Boro Markić, Našićka 15, 10000 Zagreb, HR	Vanja Nikolac, Našička 15, 10000 Zagreb, HR	04.06.2019

Objava produženja vrijednosti registriranih industrijskih dizajna

Broj ind. dizajna (11)	Ime(na) i adresa(e) nositelja industrijskog dizajna (73)	Datum podnošenja zahtjeva za produženje vrijednosti industrijskog dizajna	Datum do kojeg vrijedi produženje vrijednosti industrijskog dizajna (18)
D20090115-1	Božidar Hutinec, Podsusedska aleja 75, 10090 Zagreb, HR	29.05.2019	29.05.2024
D20090115-2	Božidar Hutinec, Podsusedska aleja 75, 10090 Zagreb, HR	29.05.2019	29.05.2024
D20090115-3	Božidar Hutinec, Podsusedska aleja 75, 10090 Zagreb, HR	29.05.2019	29.05.2024
D20090115-4	Božidar Hutinec, Podsusedska aleja 75, 10090 Zagreb, HR	29.05.2019	29.05.2024

Informacije o objavama međunarodnih registracija industrijskog dizajna s učinkom u Republici Hrvatskoj

International Designs Bulletin
Bulletin 2018/47 (30. studenog 2018)

(11) **103849**
(15) 16.10.2018
(22) 16.10.2018
(73) SAMOSTALNA PLASTICARSKA RADNJA FAVORIT PAVLOVIC ZLATKO PR, Borivoja Jevtica 13, 15000 Sabac (RS)
(86) RS
(87) RS
(88) RS
(72) Biljana Misic-Pavlovic, Borivoja Jevtica 13, 15000 Sabac, Serbia
(28) 3
(51) Cl. 23-02
(54) 1.-3. Bath tubs /1.-3. Baignoires
(30) Nos 1, 2, 3: 18.04.2018; D-2018/0037; RS

International Designs Bulletin
Bulletin 2018/48 (7. prosinca 2018)

(11) **101568**
(15) 06.06.2018
(22) 06.06.2018
(73) BAYERISCHE MOTOREN WERKE AKTIENGESELLSCHAFT, Petuelring 130, 80809 Munich (DE)
(86) DE
(87) DE
(88) DE
(28) 6
(51) Cl. 26-06
(54) 1.-3. Headlights for vehicles; 4.-5. Rear lights for vehicles /1.-3. Phares pour véhicules; 4.-5. Feux arrière pour véhicules
(30) Nos 1, 2, 3, 4, 5, 6: 13.12.2017; 402017101347.9; DE